Gente Palencia

Segundas Jornadas de la Brocheta

PALENCIA Pág. 7

PUBLICIDAD

NÚMERO 88 - AÑO 2 - DEL 11 AL 18 OCTUBRE DE 2007 - DISTRIBUCIÓN GRATUITA 30.000 EJEMPLARES - CONTROLADO POR ojd pgd CLASIFICADOS: 979 706 290

Enero de 2008, fecha prevista para la aprobación del PGOU

La reconstrucción en Gaspar Arroyo deberá esperar por ley

Tendrá que ser el año nuevo el que traiga consigo la aprobación definitiva del Plan General de Ordenación Urbana de la capital palentina. Al menos, así lo ha dejado ver el concejal de Urbanismo del Ayuntamiento de Palencia, Alberto Combarros tras una reunión que mantuvo el miércoles 10 de octubre con el director general de Urbanismo y Política de Suelo de la Junta de Castilla y León, Ángel Marinero. Tras presentar el Consistorio la documentación a la Institución Regional en la que se solucionan las deficiencias del PGOU, parece que ambas instituciones han llegado a una buena sintonía y el Plan será una realidad. Por contra, la reconstrucción de varios edificios de Gaspar Arroyo, tendrán que esperar hasta entonces por exigencias de la ley. Pág. 3

PUBLICIDAD

CONCENTRACIÓN SINDICAL

Más vigilancia en seguridad laboral

Los sindicatos UGT, CCOO e IU, se reunieron frente a la sede de la Confederación Palentina de Organizaciones Empresariales para pedir justicia por el accidente ocurrido la pasada semana en Torquemada. Alrededor de 50 personas exigieron más vigilancia en seguridad laboral. Pág. 3

REPORTAJE/ ÁNGEL SIMAL AGUADO Pág.8

Tonks Simalis, un mago palentino

Andanzas de un Teleco en el sector de la magia "Ser mago no es barato, es un mundo muy cerrado"

10.000 millones de euros para los presupuestos

Familia, Sanidad y Educación, son las consejerías que más aumentan sus partidas

La Pasarela de la Región une moda y gastronomía

40 diseñadores y 36 desfiles se dieron cita en la VII edición que se celebró en Burgos

CASTILLA Y LEÓN Págs. 13 Y 14

DEPORTES Pág. 15

BALONCESTO

Alimentos de Palencia busca la primera victoria en casa para compensar a la afición

FUTBOL

Con tres partidos ganados de los últimos cuatro, el CF Palencia, quiere ganar otro más y continuar con la buena racha

SUMARIO

Antonio Casas sustituto de Miriam Andrés en la secretaría de JS Pág.6

Brañosera celebra el XIV Acto de Exaltación del Fuero de la localidad Pág.11

150 piezas resumen la vida entre dos especies, el hombre y el oso pardo Pág.10

PUBLICIDAD

PALENCIA CONFIDENCIAL

FINALMENTE la plaza de **Asesor Deportivo** de la Diputación ha sido para **Marta Domínguez**. Recordamos que hace unos meses surgió una agria **polémica** porque los **socialistas** de la Institución Provincial dijeron que esa plaza estaba hecha para la atleta palentina y razón no les faltaba, porque finalmente, así se ha demostrado. Desde la Diputación, aseguran que la plaza se ha dado de la forma más transparente posible. Y en ningún momento se pone en duda la labor de Marta en este puesto, ha demostrado con creces que es una triunfadora en todos los aspectos.

LOS **castellanso-leoneses estamos** fondones. Así lo reflejan los datos de un estudio realizado por NutriCare. Concretamente en esta comunidad, el **40,28 % de los adultos** presenta **sobrepeso** y el **21,79% es obeso**. En el caso de los jóvenes, las cifras empiezan a ser preocupantes ya que el 24% de los castellano-leoneses entre 2 y 22 años presentan sobrepeso y el 13% obesidad.

Renualt presenta dos nuevas ofertas complementarias en el segmento B: **Grand Modus y Nuevo Modus**. Parece que corren buenos tiempos para marca del rombo, ya que estos días ha aparecido en un rotativo la noticia de que se estudia **incorporar un tercer turno** en la factoría de **Villamuriel**. De momento, ya son varios los **trabajadores** que están en **Francia** preparándose para la puesta en marcha del **Megane III**.

confidencial@genteenpalencia.com

EDITORIAL

Ser mileurista es un privilegio

Desde hace un tiempo a esta parte se ha incluido en el vocabulario del día a día la palabra mileurista. Podríamos decir que un mileurista es un joven licenciado, con idiomas, incluso másters y postgrados que no gana más de 1.000 euros, puede vivir lejos de su casa y tiene que pagar cerca de la mitad de su sueldo en alquiler, eso si no tiene una hipoteca que le consume más de la mitad de su salario, además de intentar llevar una vida lo más digna posible.

Quizá la definición sea algo general, pero en términos de andar por casa, un mileurista es una persona joven, que ha conseguido estudiar una carrera con su esfuerzo y el de su familia, que se ha preparado a conciencia para poder ocupar un puesto en el ámbito laboral y que ve como todos sus quebraderos de cabeza no han servido para mucho. Trabaja muchas horas, en la mayoría de los casos ha tenido que abandonar su hogar y por norma general se ha instalado en grandes ciudades con lo que ello conlleva.

Pero hoy en día, ser mileurista puede que sea un privilegio. En la realidad, los sueldos de 1.000 euros no se han hecho para provincias como la de Palencia. Las medias que se obtienen a nivel nacional no son aplicables a nuestra provincia, no nos llevemos a engaños, la mayoría de los jóvenes palentinos no llegan a esos fantásticos 1.000 euros, por lo que deberíamos sacar otro nuevo concepto que hable de los ochocientoseuristas o los novecientoseuristas.

El problema no está ya en el sueldo en sí, el problema llega cuando según fuentes del Ministerio de Trabajo un 60% de los españoles son mileuristas o perciben un sueldo inferior a esa cantidad.

Dependiendo de provincias, ganar 1.000 al mes puede ser hasta un privilegio. Porque no es lo mismo tener este sueldo en Madrid que en Palencia. Es conocido que en Palencia nos conformamos diciendo que al menos aquí tenemos calidad de vida y si lo miramos con el visor de la esperanza, sí es así. Comemos en casa todos los días, podemos ir al trabajo andando si queremos, lo que hace que nos ahorremos un bono transporte y al menos una hora de traslado hasta el centro de trabajo, podemos vivir en casa de nuestros padres, etc. Pero también hay que pagar una hipoteca, que aunque no sea tan alta como en otras provincias esos 100 ó 200 euros que faltan hasta llegar a los 1.000, vendrían muy bien. Lo dicho, ser mileurista puede ser hasta un privilegio.

Gente Palencia
Edita
Noticias de Palencia S.L.
Directora
Raquel Arconada Villamediana
Director Comercial
José Ramón Casado
Departamento de Redacción
Beatriz Vallejo Montes
Departamento de Diseño
Diego Illescas Fernández
Departamento Comercial
Celina Vázquez Fernández
Fotografía
Brágimo Ruíz
Administración
Marta Arconada Villamediana
C/ OBISPO NICOLÁS CASTELLANOS, 1
ENTREPLANTA C - IZQ.
Tel. 979 70 62 90 Fax: 979 70 65 14
Grupo de Comunicación GENTE
Director Comercial
José EgüenViadero
Director Financiero
Miguel A. Alonso Román
Director Técnico de Medios
José-Luis López García
Director Castilla y León
Alejandro J. García Nistal
grupo@grupogente.es
Protección de datos

Entre líneas

No estamos al acoso y derribo del Equipo de Gobierno

CELINDA SÁNCHEZ
PORTAVOZ DEL PP EN EL AYUNTAMIENTO

Sánchez ha leído en algún medio de comunicación que les acusaban de ir de cabeza a por el Equipo de Gobierno del Consistorio, algo que ha desmentido diciendo que la población ha querido que fueran oposición y por eso vigilan.

El periódico Gente en Palencia no se responsabiliza ni se identifica con las opiniones que sus lectores y colaboradores expongan en sus cartas y artículos.

Control solicitado a OJD • 30.000 ejemplares • Distribución Gratuita

CARTAS AL DIRECTOR

Bibicletas

Leo en la prensa, veo en la televisión y oigo en la radio que el Ayuntamiento dispondrá de un servicio público y gratuito de bicicletas. Precisamente lo veo cuando el pasado fin de semana acabo de estar en Barcelona donde el fenómeno del 'bicycling' ha causado furor, ya que ha sido muy demandado por la sociedad catalana y son muchos los usuarios que utilizan este servicio, tanto es así que ya no se pueden abonar más personas.

Está claro que no podemos comparar Barcelona con Palencia, somos completamente diferentes en población, servicios, etc, pero al menos nosotros damos soluciones y creamos nuevos modelos de servicios.

Eso sí, he visto que el servicio de bicicletas contará con 50, y creo que serán escasas si se utiliza tanto como en Ciudad Condal. Además, hay que pensar que Barcelona está habilitada con carriles bici, cosa que en Palencia no es así. Sea como fuere, la iniciativa es de alabar y espero que triunfe. Yo por mi parte, utilizaré este servicio, aunque en invierno, no apetezca tanto, porque todos conocemos el frío que puede llegar a hacer en estas tierras sin tener en cuenta las heladas e incluso a veces, las nevadas.

M.C.V.

Animales

Soy una persona que le encanta los animales y por imposibildad de tener uno en casa desearía conocer las razones por las que no es posible acudir a la perrera y ayudar paseando los perros en fin de semana.

Es una forma de ayudar a los que no tenemos tiempo. Así mismo me sorprendio al ir el otro día a pasear a mi querido perro adoptado Toby que hay un cerdo vietnamita abandonado.

¿Cómo comprar un cerdo y abandonarlo? Y si lo de los fines de semana es por dinero que las instituciones ayuden para que puedan dar ese servicio.

E.E.C.

Las chicas de plata

Veía el otro día en esta misma sección como alguien escribía acerca del poco o escaso caso que se hace al deporte femenino. Y tengo que admitir que es verdad y esta semana lo corroboran las informaciones de los medios de comunicación.

Las chicas de la Selección Española de Baloncesto han conseguido la plata en el Europeo de Baloncesto, al igual que sus homólogos masculinos, la gran diferencia es que cuando estos ganaron la plata, los periódicos, televisiones y radios ocuparon gran parte de sus portadas, informativos y programas a tal noticia.

Las chicas han coseguido lo mismo y poco eco informativo he podido observar en los medios de comunicación.

De todas formas, mi enhorabuena a las chicas porque se lo merecen.

T. E. Y.

Envíen sus cartas a **Gente en Palencia**, C/ Obispo Nicolás Castellanos, 1 - Entreplanta C -Izq. 34001 Palencia, al fax 979 70 65 14 o al correo electrónico **administracion@genteenpalencia.com** Los textos, que irán acompañados de una fotocopia del DNI, podrán ser resumidos en caso de exceder de 15 líneas. El periódico se reserva el derecho de su publicación.

Las aprobación definitiva del nuevo PGOU estará lista en enero de 2008

La reconstrucción de los bloques 2, 4 y 6 de la calle Gaspar Arroyo tendrá que esperar al entender que "se deben seguir los trámites y pasos que marca la ley"

Gente
La aprobación definitiva del nuevo Plan General de Ordenación Urbana (PGOU) de Palencia estará lista en enero del 2008. Esta es la conclusión que se desprende del encuentro que mantuvieron el miércoles 10 de octubre en Valladolid el concejal de Urbanismo del Ayuntamiento de Palencia, Alberto Combarros, con el director general de Urbanismo y Política de Suelo de la Junta de Castilla y León, Ángel Marinero.

SOLUCIONES
A través de la documentación que el Ayuntamiento ya ha hecho llegar a la administración regional con los cambios introducidos en el proyecto, ambos representantes repasaron las objeciones que la Junta presentó en su día y resolvieron y consensuaron las medidas a seguir para facilitar que "las posibles diferencias o deficiencias se solucionen en el menor tiempo posible, con el objetivo final de que la aprobación definitiva del PGOU esté lista entre finales de diciembre y enero del 2008".

Por otro lado, en cuanto a la tramitación de la reconstrucción de los bloques 2, 4 y 6 de la calle Gaspar Arroyo de la ciudad, derruidos tras la explosión de gas acaecida el pasado 1 de mayo, se acordó que habrá que esperar a esta aprobación definitiva del Plan General de Ordenación Urbana, entendiendo que "seguir los trámites y pasos que marca la ley es la única posibilidad existente".

Finalmente, Alberto Combarros destacó la buena sintonía alcanzada entre ambas administraciones al respecto, y señaló que "lo idóneo es que tras la aprobación definitiva en enero se pueda agilizar cuanto antes la concesión de las licencias necesarias y oportunas para la reconstrucción de Gaspar Arroyo".

Por su parte, el delegado territorial de la Junta de Castilla y León, José María Hernández, manifestó que "la Administración Regional sigue tendiendo la mano al Ayuntamiento de la ciudad para ayudarle en este problema, un problema que es sólo de el Consistorio".

"Esta reunión ha sido convocada por la Junta de Castilla y León porque es necesario buscar soluciones. Además, hablar de Plan General de Ordenación Urbana, es hablar de diferentes deficiencias, independientemente de Gaspar Arroyo", matizó.

El PP presentará en pleno dos mociones para mejorar el tráfico y aumentar las guarderías

Beatriz Vallejo
En la ciudad hay una afluencia diaria de 35.000 vehículos y el número de plazas en zona azul se ha reducido de 1.900 a 1.600 como consecuencia del soterramiento de los contenedores y de otras medidas como la peatonalización. Ante esta realidad, el PP presentará en el próximo pleno municipal una moción en la que piden que el Ayuntamiento convoque en el plazo de un mes al Consejo Municipal de Tráfico, al objeto de establecer un estudio y prioridades en materia de tráfico y circulación de vehículos en la ciudad. Así como, que en dicha convocatoria el Consistorio proceda a la elaboración de un Plan de Movilidad para la ciudad que aporte soluciones y ofrezca medidas a poner en marcha que posibiliten mejor calidad de vida, en lo que al tráfico se refiere.

Al respecto, la portavoz del PP, Celinda Sánchez, manifestó que solicitarán "la incorporación de 18.000 euros con cargo al presupuesto municipal del año 2008, con el fin de elaborar un estudio sobre la viabilidad de construir un aparcamiento subterráneo en la zona norte" con el objetivo de "dar un mejor servicio a los cientos de palentinos que diariamente entran por esa zona en la ciudad con su vehícuo".

FALTAN GUARDERÍAS
Pero esta no será la única moción que presentarán los populares. Con un censo de 3.000 niños de edades comprendidas entre los 0 y los 3 años, el PP denuncia que faltan guarderías.

Y es que en opinión de la portavoz del Grupo Popular "el alcalde no ha hecho los deberes en este sentido, como por ejemplo con la guardería del Cristo, por lo que debe de acatar con su responsabilidad".

De esta forma, el PP pedirá que se agilice la terminación de está guardería para que "después de los retrasos habidos, pueda entrar en funcionamiento el próximo curso escolar", que el Ayuntamiento se implique en la construcción de una segunda guardería en la zona sur, facilite la propuesta de los empresarios del Polígono Industrial y se luche por una ampliación de los horarios de las guarderías públicas para que puedan ser compaginados entre trabajo y familia.

Los sindicatos piden justicia por el accidente ocurrido en Torquemada

CCOO y UGT denuncian una relajación en materia de seguridad laboral

B.V
Medio centenar de personas se concentraron el martes 9 de octubre ante la sede de la patronal, Confederación Palentina de Organizaciones Empresariales (CPOE) reclamando "justicia" por el accidente ocurrido la pasada semana en Torquemada que se cobró la vida de un trabajador de la construcción de origen marroquí.

CCOO, UGT e IU acudieron a esta movilización en la que hicieron un llamamiento a la Fiscalía del Tribunal Superior de Justicia de Castilla y León para que se comprometa con la persecución decidida de aquellos que anteponen su lucro personal a unas mínimas garantías de seguridad para sus operarios exponiendo a graves riesgos su vida e integridad física.

Una cultura preventiva que según los sindicatos no solo compete a empresas y trabajadores, sino también a la Administración y a los propios Magistrados, que "en demasiadas ocasiones dejan impunes los incumplimientos en materia de seguridad laboral".

Señalan además que el abuso de la contratación temporal, la ausencia de medidas de seguridad, la escasa formación e información sobre riesgos o los métodos de trabajo inexistentes o unos trabajos en los que priman los beneficios a la seguridad del trabajador, son las verdaderas causas de la siniestralidad.

Junta de Gobierno Local

Celebrada el jueves, 4 de octubre de 2007

LICENCIAS DE OBRAS
1-A Bragoca SL., para construcción de 22 viviendas unifamiliares pareadas y garajes, en parcelas 17, 18, 19 del Sector 12.
2-A D. Jorge García Zurro, para adaptación de local a despacho profesional, en Corral de Gil de Fuentes, nº 5.
3- A D. Roberto Martín Martínez, para adaptación de vivienda a despacho profesional de ortodoncista, en Paseo del Salón, nº 29.
4-A D. Máximo Giménez Galadez, para reforma y ampliación de vivienda en C/ Chile, nº 5.
5-A Comercial Jardinería Jeyco SL, para adecuación de nave a venta y mantenimiento de maquinaría de jardín y riego, en C/ Francia, parcela 11.
6-A Construcciones Félix Baranda, SL, para derribo de edificio, en C/Alonso Fernández de Madrid.
7-A la Gerencia Territorial de Servicios Sociales, para adaptación de cocina y anexos en Residencia "Puente de Hierro", Avda Ponce de León s/n.

OBRAS Y AMBIENTALES
1-A Prenatal SA, para adaptación de local comercial a venta de textil, calzado y accesorios para infancia, en paseo del Salón, nº 7-bajo.
2-A Automóviles Hontiyuelo Garrido SL., para exposición y venta de automóviles semi-nuevos en Avda Campos Góticos, nº 43-bajo.

LICENCIAS AMBIENTALES
1-A Autovilher SL, para instalación de taller de mecánica del automóvil en C/ Francia, parcela 12.
2-A Aceros Loa, S.L.L., para fabricación de artículos acabados en metal en C/ Sevilla, parcela 11, nave 2.

PRIMERA OCUPACIÓN
1- A Construcciones Cisneros Castilla SL, para edificio de 51 viviendas, trasteros y garajes, en parcela E1, UE-6.
2-A Bragoca SL, para edificio de 23 viviendas, locales, garajes y trasteros en C/ Blas de Otero,nº 1.
3-A Cooperativa de Viviendas "Isaac Fernández", 3ª Fase, para edificio de 27 viviendas, 7 oficinas, trasteros y garajes, en parcela 1, del Sector 8.
4-A Cooperativa de Viviendas "Isaac Fernández", 3ª Fase, para edificio de 39 viviendas, 17 oficinas, trasteros y garajes, en parcela 0, del Sector 8.

TRIBUNALES
1-Se da cuenta de la Sentencia del Juzgado de lo Contencioso-Administrativo, recaída en procedimiento Abreviado 106/2007, seguido a instancia de D. Luis Fernández Vallejo.
2-Se da cuenta de la Sentencia del Juzgado de lo Contencioso-Administrativo, recaída en procedimiento Abreviado 41/2007, seguido a instancia de D.Jesús María Manrique Santamaría.

CONTRATACIÓN
1-Aprobación del proyecto técnico de las obras de Alumbrado Público en Barrio del Cristo, 6ª Fase, del pliego de cláusulas administrativas particulares, del expediente de contratación y de la convocatoria de subasta para adjudicar el contrato con un presupuesto de contrata de 93.516,00 euros.
2-Aprobación del proyecto técnico de las obras de Construcción de Almacén en la Isla Dos Aguas, Zona Sur, del pliego de cláusulas administrativas, del expediente de contratación, para adjudicar el contrato, por procedimiento negociado, sin publicidad sobre un precio máximo de 31.793,69 euros.

Farmacias de Guardia

Del 12 al 18 de octubre

Viernes 12 de octubre
Día:
Farmacia José Mª Arnáiz Poza
Avda. Santander, 7

Sábado 13 de octubre
Día:
Farmacia Patricia Melendre
C/ Barrio y Mier, 8

Domingo 14 de octubre
Día:
Farmacia García Toral-Velasco
Avda. Valladolid, 29

Guardia Nocturna 10.00 a 22.00
Farmacia Ana Fdez. Perandones
Calle Mayor Principal, 40

Lunes 15 de octubre
Día:
Farmacia Pilar Mañero Pérez
Avda. San Telmo, 13

Martes 16 de octubre
Día:
Farm. Elia Aguado Durántez
C/ Don Pelayo, 5

Miércoles 17 de octubre
Día:
Farm Emilio Rodríguez Barbero
Plaza Cervantes, 1

Jueves 18 de octubre
Día:
Farmacia Francisco J.García
C/ Doctor Fleming, 12

Servicio de 10.00h. a 22.00h.
Josefa Herrero Muñoz. Mayor Principal, 26
Mª Carmen E. Aller García. Cardenal Cisneros, 29

Salida Unidad Móvil de la Hermandad de Donantes de Sangre
Día 16: **Venta de Baños.** De 16.30h. a 20.30 horas.
Día 23: **Campus de la Yutera.** De 10.00h. a 14.00 h. y de 16.30h. a 20.00h.

Teléfonos de interés

URGENCIAS MÉDICAS	
EMERGENCIAS	061
CRUZ ROJA:	979 72 22 22
HOSPITAL RÍO CARRIÓN	979 16 70 00
HOSPITAL SAN TELMO	979 72 82 00
HOSPITAL RECOLETAS	979 74 77 00
AMBULANCIAS	
AMBULANCIAS AMBUPAL	979 71 29 00
AMBULANCIAS S.A.U	979 70 21 00
AMBULANCIAS CRUZ ROJA	979 72 22 22
SEGURIDAD CIUDADANA	
POLICÍA MUNICIPAL	092
POLICÍA NACIONAL	091
BOMBEROS	080
GUARDIA CIVIL DE TRÁFICO	979 72 06 88
TRANSPORTES	
ESTACIÓN RENFE	979 74 30 19
ESTACIÓN AUTOBUSES	979 74 32 22
RADIO TAXI	979 72 00 16
TELE-TAXI	979 72 40 40
ADMINISTRACIÓN	
CORREOS:	979 70 68 04
SUBDELEGACIÓN DEL GOBIERNO:	979 99 90 00
AYUNTAMIENTO DE PALENCIA:	979 71 81 00
DIPUTACIÓN PROVINCIAL:	979 71 51 00
JUNTA DE CASTILLA Y LEÓN	979 71 55 00

La cara amiga

JULIO CÉSAR MIGUEL , GERENTE DE PC A PUNTO. Nuestro protagonista de esta semana es Julio César, gerente de PC a punto, un experto informático con una larga carreta en este mundo y conocedor de las necesidades de una empresa exigente. En él encontramos dos grandes valores: una excelente persona y todo un profesional de la informática que solucionará cualquier problema de nuestra empresa.

Para su publicidad
Telf: 979 706 290

III Concurso Nacional de Pinchos y Tapas 07
CIUDAD DE Valladolid DEL 15 al 21 de OCTUBRE
Pruébalos en estos RESTAURANTES
Ayuntamiento de Valladolid
Hostelería de Valladolid

ÁGORA C/ PEDRO NIÑO, 1
ÁNGELA C/ DOCTOR CAZALLA, 1
CAMPOGRANDE C/ GREGORIO FERNÁNDEZ, 1
CEYJO C/ JOSÉ ANTONIO PRIMO DE RIVERA, 3
DON BACALAO PLAZA DE LAS BRÍGIDAS, 5
DON CLAUDIO C/ FERRARI, 1
EL CABALLO DE TROYA C/ CORREOS, 11
EL ESCUDO C/ PARAÍSO, 3
EL GÜEVO C/ PARAÍSO, 4
EL HIDALGO C/ PARAÍSO, 4
ENTRE TAPAS Y VINOS C/ PASIÓN, 6
FELIPE IV C/ GAMAZO, 16
FIERABRÁS C/ MARQUÉS DEL DUERO, 6
FORTUNA 25 C/ PASIÓN, 13
GAMBRINUS PLAZA DEL PONIENTE, 3
IMPERIAL C/ PESO, 4
JAMONERÍA SARMIENTO C/ CONDE ANSÚREZ, 11
LA CRIOLLA C/ CALIXTO FDEZ. DE LA TORRE, 2
LA FLOR QUE ME ENCONTRÉ PLAZA DEL ROSARILLO, S/N
LA FRANCACHUELA C/ MIGUEL ISCAR, 9
LA GARROCHA C/ FRANCISCO ZARANDONA, 6
LA MANDUCA C/ CORREOS, 3
LA MINA C/ CORREOS, 7
LA PERLA DE CASTILLA AVDA. RAMÓN PRADERA, 15-19
LA PUNETA C/ SANTA MARÍA, 19
LA RAÍZ C/ SAN JOSÉ, 23
LA SEPIA C/ JESÚS, 1
LA TABERNA DE NICO C/ AMADEO ARIAS, 10
LA VIÑA DE PATXI C/ RASTROJO, 9
LOS ZAGALES C/ PASIÓN, 13
MARÍA C/ RASTRO, 1
MARÍA GUERRERO PLAZA DE MADRID, 4
MESÓN PISUERGA C/ MARINA ESCOBAR, 1
MOKA PASEO DE ZORRILLA, 3
MONTE CORONA C/ RENEDO, 13
NOVOTEL C/ PUERTO RICO, S/N
PEDRO C/ LEÓN, S/N
PORTÓN DE LA ANTIGUA C/ MARQUÉS DEL DUERO, 8
POSTAL C/ CORREOS, 13
PRADA A TOPE C/ FRANCISCO ZARANDONA, 10
PUERTO CHICO C/ NICASIO PÉREZ, 1-3
TABERNA PRADERA C/ SAN BLAS, 2
VINCCI FRONTAURA PASEO DE ZORRILLA, 332-334
ZAMORA C/ CORREOS, 5

Palencia acogió la jornada de voluntariado de y para las personas mayores

La provincia palentina cuenta en la actualidad con 3.000 voluntarios que desempeñan su actividad en alguna de las 30 entidades existentes que trabajan en el ámbito social

Beatriz Vallejo

90 personas participaron en la Escuela Castilla de la ciudad en la *VI Jornada de Voluntariado de y para personas mayores* organizada por la Gerencia de Servicios Sociales de la Junta, y donde se analizó entre otros asuntos, la Ley del Voluntariado en Castilla y León.

El gerente territorial de Servicios Sociales, Alfonso Polanco, explicó que Palencia cuenta en la actualidad con unos 3.000 voluntarios que desempeñan su actividad en alguna de las 30 entidades que trabajan en la provincia. En Castilla y León son 63.000 los voluntarios y 550 las entidades.

Sobre el perfil del voluntariado Polanco recordó que en la actualidad "los mayores representan el 50%, con la pretensión de que aumente. Y es que es un colectivo con más tiempo, susceptible de para poder involucrarse. Además, Castilla y León es una de las Comunidades con más mayores y el envejecimiento activo y saludable figura entre las inquietudes de la Junta, sin olvidar el apoyo y promoción del voluntariado puesto que la acción de los voluntarios es necesaria como complemento a la atención profesionalizada", matizó.

Las personas mayores que participan en actividades de voluntariado son según Polanco "activas y trabajan por el envejecimiento saludable. De ellas, el 70% pertenecen al ámbito de los Servicios Sociales" aunque señaló que "también hay otras serie de actividades como medio ambientales y de nuevas tecnologías que son muy interesantes para ellos".

Aparte de conocer la Ley de Voluntariado que tiene como fines generales promover la defensa y el respeto de los derechos e intereses de las personas, contribuir a la igualdad en el ejercicio de dichos derechos y a la eliminación de cualquier tipo de discriminación, los participantes pudieron conocer las estrategias que desarrollan estas entidades en un espacio de reflexión sobre las actividades que desarrollan mejorando sus proyectos y profundizando en torno a los espectos esenciales que definen el voluntariado y que según Polanco "hacen que esta sociedad sea más justa y solidaria".

En la jornada participaron 90 personas entre voluntarios y técnicos.

La Junta adjudica las obras para una nueva calle

La Consejería de Familia e Igualdad de Oportunidades adjudicó a la empresa Asfaltos de León, S.A. las obras de urbanización exterior de la unidad de actuación Nº 31 (vial) del PGOU de Palencia por un importe de 378.030,29 euros. Este proyecto implica la creación y urbanización de una nueva calle en la capital palentina, de unos 125 metros de longitud, que se ubicará entre la línea del ferrocarril y la calle Franscisco Vighi, y que bordeará la Residencia Juvenil Escuela Castilla. El acondicionamiento del terreno, la pavimentación de calzadas, la realización de una nueva rotonda, aparcamientos, aceras, red peatonal y espacios libres, así como una red de distribución de agua potable, de riego e hidrantes contra incendios y otra de alcantarillado para evacuación de aguas pluviales y residuales son algunas de las obras que se tienen previsto acometer.

El Consistorio recibe ayudas para cinco proyectos de desarrollo sostenible

Los convenios incluyen el uso gratuito de bicicletas convencionales y eléctricas, así como la sustitución de la iluminación urbana y semafórica por otra de bajo consumo

Beatriz Vallejo

Desarrollar un plan estratégico de movilidad integrado y sostenible, la creación de un parque de alquiler de bicis, la renovación del alumbrado público, la sustitución de 500 semáforos o el desarrollo de una auditoria energética son los proyectos de desarrollo sostenible que el alcalde de Palencia, Heliodoro Gallego, pondrá en marcha a través de la firma de varios convenios con el Ente Regional de la Energía (EREN) y el Instituto de Desarrollo y Ahorro Energético (IDAE).

Y es que según el regidor palentino se trata de aprovechar los recursos necesarios para hacer compatible "un entorno urbano con el medio ambiente. Un desarrollo sostenible que no sólo se ciñe a la concejalía de Medio Ambiente sino que es un plan de actuación global que afecta a otras concejalías".

GRANITO DE ARENA

De esta forma, Gallego subrayó que son "unas apuestas sólidas que no van de cara a la galería. Palencia forma parte de la Red Española de Ciudades por el Clima donde, tratamos de no mirar para otro lado en los compromisos de Kyoto, ponemos nuestro granito de arena para evitar el calentamiento global", matizó.

> "Se trata de aprovechar los recursos para hacer compatible un entorno urbano con el medio ambiente"

Así, manifestó que el Plan de movilidad integrado y sostenible que permitirá el uso del transporte público de bicicleta contará con un presupuesto de 150.000 euros. Además, se llevará a cabo la creación de un parque gratuito con 50 bicicletas convencionales, 5 de ellas eléctricas, en tres bases en la ciudad aún por determinar con un presupuesto de 92.809 euros; la sustitución del alumbrado exterior urbano por luminarias de sodio de bajo consumo; la instalación de 500 semáforos con sistema lumínico de ahorro que contará con un importe de 60.000 euros; y la realización de una auditoria que permita conocer la situación del alumbrado para mejorar la eficiencia energética en edificios e instalaciones municipales con un presupuesto de 50.000 euros.

El uso de la bicicleta como transporte ya es un éxito en otras ciudades.

El alcalde recordó además que ya se han acometido diversas acciones ecológicas en la capital que se suman a las que se llevarán a cabo en unos meses.

> "Estas iniciativas se suman al uso de autobuses con biocarburantes o al soterramiento de los contenedores"

Así, se continúa con las campañas de sensibilización de los ciudadanos, el proceso de soterramiento de contenedores de basura, el uso progresivo de autobuses con biocarburantes, la instalación de paneles solares en edificios públicos e instalaciones deportivas y la creación de nuevos parques y jardines por la ciudad.

TC denuncia el trato de favor hacia Marta Domínguez

Este caso corrompe según Tierra Comunera a la Administración Educativa

Gente

Tierra Comunera ha denunciado públicamente "el trato de favor que la Administración Educativa en Palencia, está teniendo con determinadas personas vinculadas a Marta Domínguez Azpeleta".

Manifiestan que han podido constatar que "en este curso escolar 2007-2008 se han concedido, por parte de la Dirección Provincial de Educación de Palencia, varias Comisiones de Servicio, totalmente arbitrarias, para favorecer así a determinadas personas vinculadas a la atleta palentina. En concreto, su compañero sentimental y su hermana".

Desde TC señalan que "el hecho de que Marta Domínguez haya manifestado públicamente su vinculación al PP, así como el hecho de que el responsable de la Administración Educativa, Gregorio Vaquero, sea también del PP, ha sido suficiente motivo para que éste último, haya aprobado, entre otras, dos Comisiones de Servicio injustificadas, en detrimento de la legalidad y el perjuicio para el resto de profesionales de la enseñanza. Para TC, este caso corrompe a la Administración y señalan que "flaco favor está haciendo Marta a los palentinos".

Martínez Seijo promete su cargo como procuradora del PSOE Palencia

La toma de posesión se produjo minutos antes del comienzo del segundo pleno ordinario de las Cortes en la presente legislatura

Gente

María Luz Martínez Seijo prometió su cargo el pasado lunes 8 de octubre como procuradora socialista por Palencia en sustitución del palentino José María Crespo, que ha abandonado la actividad política.

La toma de posesión de la nueva procuradora socialista, se produjo minutos antes del comienzo del segundo pleno ordinario de la presente legislatura de las Cortes de Castilla y León.

A la dcha, José María Crespo, ex-procurador socialista.

Martínez Seijo formará parte dentro del organigrama del Grupo Parlamentario Socialista de las Comisiones de Cultura, área de la que también es responsable en la Comisión Ejecutiva Provincial del Partido Socialista de Palencia, y Educación, dada su vinculación con el mundo educativo como profesora de inglés en el Instituto de Educación Secundaria Claudio Prieto de Guardo.

Además formará parte de la Comisión de Interior y Justicia, ámbito en el que se abordan, entre otros asuntos, las competencias municipales.

Esta es la segunda toma de posesión de un nuevo procurador desde el inicio de la presente legislatura.

Casas Simón nuevo secretario regional de JS

El palentino resultó elegido tras la celebración del X Congreso Autonómico de la organización

Gente

El palentino Antonio Casas Simón de 27 años, residente en Monzón de Campos y estudiante de Ingeniería Industrial, ha resultado elegido como nuevo Secretario de Organización de Juventudes Socialistas de Castilla y León tras la celebración durante el fin de semana en Burgos del X Congreso Autonómico de la organización juvenil. La delegación de Palencia, compuesta por nueve miembros, ha participado junto con el resto de delegaciones de la comunidad en el debate político que ha trazado las líneas básicas de actuación de Juventudes en los próximos años. En la nueva comisión ejecutiva autonómica, figura Antonio Casas Simón como nuevo secretario de Organización. Asimismo, ha pasado a formar parte de la Ejecutiva Autonómica de Juventudes la también palentina Tamara Gil.

Casas Simón, que ha abandonado recientemente la dirección de Juventudes Socialistas en Palencia, ha venido trabajando en los últimos días junto al nuevo secretario general. Según señaló Casas Palencia se encuentra perfectamente representada y por ella seguirá trabajando desde la cúpula regional. A partir de ahora, Juventudes Socialistas de Palencia será dirigida por una gestora que regirá la política provincial de Juventudes Socialistas hasta el próximo congreso. Un congreso que sirvió además como despedida de Miriam Andrés.

Las Jornadas de la Brocheta promocionarán la gastronomía

Esta iniciativa pretende extenderse a la provincia, cuestión por la que consideran indispensable la ayuda de las administraciones

Beatriz Vallejo

Tras la resaca de las tapas de San Antolín el buen yantar llegará de nuevo a la capital palentina del 1 al 18 de noviembre de la mano de las segundas *Jornadas de la Brocheta*. Para incentivar la participación de los establecimientos, la Asociación General de Hostelería CPOE ha establecido unos galardones económicos para las brochetas más elaboradas que podrán ser votadas por el público a través de una papeleta.

De esta forma, el ganador obtendrá un premio de 1.500 euros, 300 más que el pasado año, mientras que el segundo y el tercer clasificado se embolsarán 650 y 350 euros, respectivamente. Una cuantía a la que se suma este año como novedad la estatuilla de Oro, Plata o Bronce, según el puesto conseguido, denominada como San Antolín.

La brocheta que se podrá adquirir a un precio de 2,5 euros, con pan y caña, refresco o vino incluidos, tendrá que tener una longitud estándar que no podrá ser inferior a 12 centímetros ni superior a 30 y su composición será libre, eso sí no podrá ser prefabricada y deberá ser elaborada con materia prima palentina.

ABIERTO A TODOS

En estas jornadas podrán participar todos los hosteleros de la capital que lo deseen, estén afiliados o no a la Asociación General de Hostelería de Palencia, el objetivo según su presidente, Valentín Gómez, no es otro que "extender esta iniciativa a otras zonas de la provincia. Así, no se descarta que el próximo año comience a celebrarse también en los pueblos del cinturón palentino, para continuar en los próximos años hacia las comarcas del norte". Cuestión por la que Gómez, subrayó la importancia de "contar con las distintas administraciones para que siguiese adelante".

La iniciativa de las *Jornadas de la Brocheta* fue alabada por la diputada de Turismo, Inmaculada Rojo, quien apuntó que la gastronomía "es uno de los sectores que más turismo mueve y que apoyamos al entender que es un trabajo positivo a favor de la hostelería porque a través de ellas pueden demostrar su calidad en la cocina y de los palentinos que les anima a salir a la calle". Por su parte, el concejal de Cultura, Ángel Luis Barreda, subrayó la importancia de esta actividad económica para la ciudad.

Hasta el 18 de octubre podrán inscribirse aquellos que lo deseen en estas jornadas en las que el año pasado participaron 23 establecimientos. Por otro lado, el precio para participar es de 50 euros para los asociados y de 70 para el resto de los hosteleros y de momento el presupuesto global depende del número de participantes por lo que aún no está cerrado.

Finalmente indicar que Gómez quisó desvincular la iniciativa *De Tapas con Palencia* con las *Jornadas de la Brocheta* señalando que "son dos actividades totalmente distintas".

Eso sí, las cocinas y fogones tendrán durante estos quince días más tiempo para elaborar sus delicatesen y mostrárselas a sus clientes. Así que ya lo saben disfruten de los productos palentinos cocinados con un toque especial, la brocheta ganadora del pasado año ya goza de protagonismo en el cartel anunciador.

Las brochetas podrán ser votadas por el público con una papeleta.

UGT informa sobre los derechos laborales

El objetivo es evitar que los jóvenes sean objeto de abuso laboral en sus primeros empleos

Beatriz Vallejo

Bajo el lema *Lucha contra el abusotron* la Unión General de Trabajadores está llevando a cabo una campaña informativa para dar a conocer los derechos laborales de los jóvenes. La campaña, que está recorriendo toda la región, pretende según el responsable del departamento de Juventud de UGT Castilla y León, Sergio Platel, evitar que "los jóvenes trabajadores sean objeto de abuso laboral, mostrando las prácticas más comunes de los empresarios contra este colectivo".

Y es que según manifestó Platel, se ha "implantado la idea de que al ser tu primer empleo hay que aguantar un poco de todo y esto no es así porque hay una normativa que se debe de cumplir independientemente de que sea el primero o el décimo empleo".

Los abusos empresariales más significativos que sufre este colectivo son según Platel "que el empresario coja al joven de prueba quince días para ver cómo funciona. El joven saque adelante el trabajo y finalice el empleo sin haber estado dado de alta. Otro habitual es quitar conceptos de indemnización o de vacaciones que rondan los 200 euros a la hora de finiquitarlo".

Platel, aseguró además que "se nos informa mucho sobre el oficio a desempeñar pero poco de nuestros derechos laborales. Por eso nos hemos marcado ocho pautas entre las que se encuentran el comprobar que se está dado de alta en la Seguridad Social, hacerte con un convenio colectivo, leer bien tu contrato, no firmar nada sin saber lo que se firma o saber que tus condiciones laborales son las que vienen fijadas en el contrato y no otras".

DOCUMENTAL

El Sindicato pretende además elaborar con testimonios reales sobre los abusos empresariales más significativos, que se recojan en el desarrollo de la campaña en todas las capitales de provincia y principales comarcas de Castilla y León, un documental sobre la situación laboral de los jóvenes en la comunidad autónoma.

Y es que según señalan, hay que terminar con el denominado *abusotron* que se ha convertido según la Unión General de Trabajadores en un virus que se propaga en aquellos jóvenes trabajadores que desconocen sus derechos, produciendo pérdidas de salario y abuso laboral.

Imagen del iglú que ofrecía la información en el Paseo del Salón.

I ENTREVISTA Ángel Simal Aguado I Mago profesional

"Es muy difícil vivir de la magia en Palencia"

Raquel Arconada

La palabra "abracadabra" o el "nada por aquí, nada por allá", han pasado a la historia. Hoy en día la magia es mucho más que trucos o juegos, como prefieren llamarlos los especialistas y profesionales.

Magos, ilusionistas, magia de cerca, de escena o de escenario, de salón... son muchos y muy variados los ámbitos de la denominada magia.

DESCUBRIENDO LA MAGIA

Pero ser hoy en día mago no es fácil, y si no que se lo digan a Ángel Simal Aguado, palentino y estudiante de Telecomunicaciones en Madrid. Ángel, *Tonks* o *Asimagu*, sus dos nombres artísticos.

Comenzó con esta afición a los 18 años, "me fui a Estados Unidos a trabajar en un parque de atracciones y conocí a un mago". En España no sabía cómo empezar y fue gracias a un curso que realizó en Valladolid con Fernando Arribas como se introdujo en este mundo. "Allí conocí a magos, me enteré de que había libros de magia, tiendas de magia...".

Pero "ser mago no es barato y es un mundo muy cerrado", aunque según Ángel actualmente "los magos españoles están muy reconocidos". Ha habido cuatro campeones del Mundo en cartomagia españoles: Juan Tamariz, el fallecido Pepe Carrol, Arturo de Ascario y el más actual el Mago Migue.

INICIOS

A raíz del curso de magia, Ángel conoció a magos y empezó a formarse, aunque se considera autodidacta. Sus juegos o números tienen además de magia, un guión, interpretación y mucha imaginación. "Uno de los aspectos más importantes es la originalidad, dar a un juego un toque personal, música, etc".

Por ejemplo, en su número *El restaurante mágico* es un personaje que entra en un establecimiento, se sienta en una silla con cucharas, platos, unos espaguetis boloñesa que son bolas y cuerdas, y a partir de ahí comienza a realizar trucos, con los billetes a la hora de pagar, etc.

" Hay gente a la que le gustan los clásicos, pero creo que hay que evolucionar". Tan sólo hay que ponerle imaginación y crear un mundo mágico, "puedes hacer magia con lo más caro o lo más barato, con todo lo que quieras, con objetos habituales,...".

> "Una niña me dijo que le había gustado y me dio un abrazo, por esto merece la pena"

Y como en todas las profesiones, lo mejor es el reconocimiento, pero quizá no de premios o galardones, sino el del público. "En Villamuriel fui a sustituir a un mago, hice la actuación y al acabar se me acercó un señor con su hija. La niña me dijo que la había gustado mucho y me dio un abrazo. Por este tipo de cosas merece la pena".

ANÉCDOTAS

Pero no es oro todo lo que reluce y cuando el truco falla hay que saber salir del paso airoso. "La primera vez que fui a la tele la presentadora no se sabía los palos. Ella había cogido el dos de picas y dijo el dos de tréboles y claro, estábamos en directo, pero bueno cuando preparas el número tienes que pensar en qué puedes fallar".

O hace dos años, que realizó un especial de Navidad en el Teatro Sarabia de Carrión de los Condes, "me quedé sin voz y empecé a hacer magia con música. Con Sara, una chica que me acompañaba, salimos adelante".

REFERENTES

Como en cualquier profesión siempre hay personas en las que te fijas y a las que admiras, para Ángel su inspiración se centra en Lance Burton, un mago que actúa en las Vegas y en Juan Tamariz o el Mago Migue. Tanto es así que uno de los juegos que más le ha impresionado fue uno de Tamariz, finalmente "lo aprendí a hacer".

Seguro que si Ángel Simal Aguado, *Tonks* o *Asimagu* pudiera hacer magia para cambiar lo que no le gusta sería capaz de revolucionar el mundo, pero la magia es eso, magia, ilusión y quizá, sea una forma de ver la vida con esperanza, la esperanza de poder cambiar las cosas aunque sea un momento y de crear un mundo diferente.

> "Mi gran ilusión sería actuar en las fiestas de Palencia, espero poder conseguirlo alguna vez"

Tonks Simalis

Ángel Simal Aguado tiene 24 años y se dedica a la magia desde hace seis. Tiene dos nombres artísticos, *Tonks*, cuando se trata de actuar en fiestas o en escenarios y *Asimagu*, cuando actúa para niños, cumpleaños, etc.

Realiza acutaciones tanto en fiestas privadas, como cumpleaños, comuniones o despedidas de soltero o soltera. Sobre todo se centra en la magia musical, juegos con música y en la escenografía.

Ya ha hecho sus pinitos en fiestas de pueblos aunque su gran ilusión "sería actuar en las fiestas de Palencia".

Se define como mago y de poder vivir de esta profesión la elegiría a su carrera de Telecomunicaciones. "El mago es mago las 24 horas del día".

No le gustan los profesionales que copian a otros y nunca revela los trucos "tenemos un juramento de no revelar secretos", por lo que nunca conoceremos por qué aparece una carta en el lugar donde no se había colocado.

Recuerden, que todo lo que han leído no ha sido producto de su imaginación.

La provincia registra 15 alojamientos de turismo rural más que el pasado año

Pierde cuatro cafeterías, gana un apartamento, una agencia de viaje y tres empresas turísticas. Permenece igual respecto a campamentos turísticos y alojamientos hosteleros.

Gente

Los datos que refleja el registro de Establecimientos Turísticos en septiembre de 2007 de un estudio de la Dirección General de Estadística de la Junta de Castilla y León, dejan claro que los alojamientos de Turismo Rural van en aumento y se consolidan como un buen negocio tanto en la provincia de Palencia como en la región.

De hecho, con respecto al mismo periodo de 2006, Palencia cuenta con 15 alojamientos de Turismo Rural más, pasando de 201 a 216 y Castilla y León con 283. Aunque a pesar del crecimiento, registramos la penúltima posición en Castilla y León respecto a la variación. Otra de las subidas más notables ha sido el crecimiento del número de restaurantes. Se han contabilizado ocho nuevos en la provincia palentina. Por otro lado, se han registrado tres empresas turísticas más, de 18 a 21, con una variación del 16,7% con respecto a 2006, la variación más alta después de la provincia de Valladolid. También una agencia de viajes y un apartamento a mayores.

Respecto a Alojamientos Hosteleros se mantienen en el mismo número que hace un año, con 119, siendo los que menos se registran en toda la región. Tampoco hay variación en Campamentos Turísticos, con cinco.

> A pesar de no haberse creado ningún hotel, las plazas han aumentado en 42

Por último, se han registrado cuatro cafeterías menos pasando de 51 a 47. Siendo la única provincia que ha sufrido pérdidas en esta área.

En general, han aumentado en todas las categorías con respecto a septiembre de 2006 en Castilla y León, en concreto agencias de viajes 7,1%; Alojamientos de Turismo Rural, 12%;Alojamientos Hosteleros, 0,9; Apartamentos, 48,8%; Empresas Turísticas, 11,5%; Restaurantes, 3,9 y Cafeterías un 2,8%, excepto en Campamentos Turísticos que ha disminuido un 1,7%.

ESTABLECIMINETOS TURÍSTICOS 2007/08

	SEP. 06	SEP. 07
Agencias de viajes	38	39
Empresas Turísticas	18	21
Alojamientos hosteleros	119	119
Alojamientos Turismo Rural	201	216
Apartamentos	3	4
Campamentos Turíticos	5	5
Cafeterías	51	47
Restaurantes	270	278

Fuente: Dirección General de Estadística de la Junta de Castilla León

PLAZAS

Respecto a las plazas existentes en la provincia de Palencia, a pesar no haberse creado ningún hotel, se han aumentado las plazas en 42. Por el contrario, al aumentar en 15 los alojamientos de Turismo Rural, también se han visto incrementadas las plazas en 139. Al igual que en la región, que existen 2.701 a mayores. También hay 134 plazas menos en cafeterías y 96 más en restaurantes.

El turismo continúa siendo rentable en la provincia y en la región y se sigue invirtiendo en este sector.

Uno de los últimos hoteles que se crearon en la capital.

Existen 134 plazas menos en cafeterías en la provincia.

'Armonía restaurante' abre sus puertas

Aúna elementos elaborados con productos de la tierra

Gente

El jueves 11 de octubre, abre sus puertas *Armonía Restaurante* en Tariego de Cerrato, un nuevo establecimiento hostelero que ofrecerá una cocina dirigida a colmar las exigencias de los paladares más exquisitos.

Para ello aúna elementos como una cuidada elaboración basada en productos de primera calidad donde prima la apuesta por los productos de la tierra y una particular concepción de la cocina, maridada con una excelente bodega que nace con la intención de reunir los mejores exponentes de cada una de las Denominaciones de Origen tanto de ámbito regional como nacional. No deja nada al azar y ofrece al cliente una amplia carta de temporada.

'Quintaesencia' en el concurso de tapas de Valladolid

La creación presentada ha sido finalista junto con otras 75 de cocineros de España

Gente

Steven Liébana, cheff del restaurante *Quintaesencia*, ha sido elegido finalista en el III Concurso Nacional de Tapas *Ciudad de Valladolid*. Ha ideado una original tapa a base de papada de cerdo, queso, tomate, manzana y galleta de patata.

Tapa para el concurso.

La estrecha relación del hombre y el oso a lo largo de la historia

Bajo el título `Humanos y Osos; una historia paralela´, esta muestra pretende concienciar en la necesaria prevención del medio natural

Beatriz Vallejo

El Centro Cultural Provincial de la capital palentina acogerá hasta el próximo 4 de noviembre la exposición *Humanos y Osos: una historia paralela*. Organizada por la Obra Social de Caja Cantabria y la Fundación Oso Pardo y la colaboración de la Diputación de Palencia, esta muestra se compone de 150 piezas y dos documentales inéditos que recorren la evolución de las relaciones entre estas dos especies a lo largo de la historia.

Evolución que ha atravesado diversas fases, desde la relación de buena vecindad de la Prehistoria, pasando por la etapa medieval en la que la caza del oso era un entrenamiento para la guerra, hasta llegar al claro conflicto de intereses entre osos y humanos que puso en riesgo de extinción a la especie y ha desembocado en la actualidad en la visión del oso como emblema de la conservación.

FINES DIDÁCTICOS

En su inauguración, el presidente de la Diputación, Enrique Martín, destacó los fines "didácticos y educativos" de la muestra por lo que señaló que se "intentará que pasen por ella el mayor número de escolares para que puedan conocer mejor al oso y a la montaña palentina y con ello respetarlos".

Por su parte, el presidente de la Fundación Oso Pardo, Guillermo Palomero, señaló que "es un placer que esta exposición esté en Palencia con una montaña muy importante para la conservación de los osos" y recordó que la muestra que ha recorrido varios puntos del país ahora cierra aquí su periplo "en un recinto muy adecuado que se puede asemejar a una osera".

A su juicio, se pretende "dar una visión nueva sobre el oso pardo cantábrico analizando su relación con el hombre en distintas épocas".

Palomero manifestó además que aunque todavía no se ha conseguido "poco a poco la historia de los osos ha ido mejorando y puede que acabe bien con una población de oso cantábrico fuera del peligro de extinción y viable".

Una exposición que ha despertado ya, no solo por los amantes de la naturaleza, una gran expectación y que tiene como objetivo propiciar al espectador una reflexión sobre la evolución de esta especie y su interrelación con la actividad humana, así como concienciar en la necesaria preservación del medio natural como uno de los elementos esenciales de nuestro patrimonio cultural.

Los sindicatos ven con preocupación que aquí no haya aulas aliso

Denuncian además el incumplimiento de la administración en reducir las horas lectivas

Beatriz Vallejo

Aunque hasta el mes de noviembre no se dispondrá de los datos finales del alumnado del presente curso, los sindicatos de enseñanza no universitaria han detectado un ligero incremento en Infantil y Primaria. Este sindicato ve con preocupación que Palencia sea la única provincia de la Comunidad que aún no tenga aulas aliso, es decir, aulas específicas de lingüística para el alumnado inmigrante y denuncian que "algunas de las obras que se están llevando a cabo no se hayan finalizado antes del inicio del curso".

Respecto al profesorado, los sindicatos denuncian el incumplimiento de la administración en aspectos como el horario lectivo así como disfunciones con el acuerdo de mayo de 2006 en la contratación de interinos en Secundaria. Además, según el miembro de los sindicatos de enseñanza no universitaria, Pedro Pigazo, existe un problema con las vacantes que se ofertan al profesorado ya que según señala "se han ofertado menos que las que había mencionado la Junta de Castilla y León en un principio". "Creemos que es necesario que haya una negociación de las mismas, además no siempre están sujetas a una vacante pública", matizó.

Por otro lado, y respecto a la compensación horaria de las horas lectivas manifiestan que los docentes deben de tener una compensación complementaría de dos horas como señala la Administración Regional por lo que aseguran que de no ser así animan a todo el profesorado a que lo pidan y se tomarán medidas.

Los sindicatos de enseñanza no universitaria en la rueda de prensa.

Adjudicadas las obras del Polígono Industrial de Dueñas y la II de Aguilar

El consejero delegado de Gesturcal, empresa pública de la Junta que gestiona el suelo industrial, señaló que "nadie que necesite suelo en los próximos años tendrá que irse"

Beatriz Vallejo

Ya se han adjudicado las obras del Polígono Industrial de Dueñas y de una nueva fase del Polígono de Aguilar de Campoo, con una inversión global de más de 25 millones de euros.

De esta forma, las obras de urbanización del Polígono de Dueñas se han adjudicado en algo más de 19 millones de euros y se actuará en una superficie de 1.305.692 metros cuadrados. También se adjudicaron las obras de la II fase del Polígono Industrial de Aguilar de Campoo, que se asienta sobre unos terrenos situados al pie de las carreteras Palencia-Santander y Aguilar de Campoo-Burgos. La superficie bruta de los terrenos incluidos en el sector será de unos 271.203 metros cuadrados. En ella, y de acuerdo a los estudios económicos realizados, la inversión prevista para el desarrollo completo del polígono se situará entorno a los 10.437.988 euros.

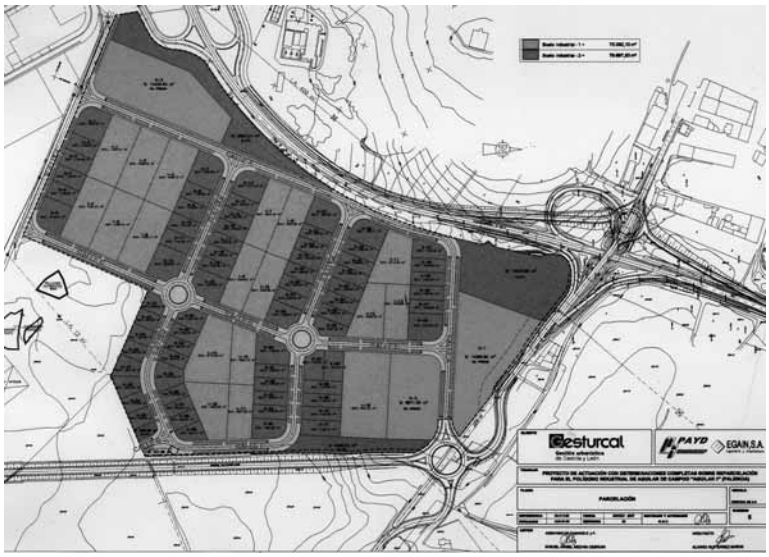

Imagen del plano de la segunda fase del Polígono Industrial de Aguilar de Campoo.

NO FALTARÁ SUELO

El consejo delegado de Gesturcal, empresa pública de la Junta de Castilla y León que gestiona el suelo industrial, Juan Carlos Sacristán, subrayó que "nadie que necesite suelo en los próximos años va a tener que irse a otros sitios porque lo va a tener en los Polígonos de Gesturcal. Y es que además, esta empresa está haciendo una política de no beneficio empresarial, practicamente el suelo resultante los vendemos a coste, la especulación del suelo la impedimos en las compraventas puesto que en los contratos exigimos condiciones antiespeculación del suelo".

Por su parte, el delegado territorial de la Junta de Castilla y León, José María Hernández, subrayó que el compromiso de la administración regional "debe plasmarse primero en proyectos de desarrollo urbanístico de grandes áreas industriales", denunció que "la escasez de suelo en la capital palentina haya obligado a salir a distintos puntos de la provincia para construir Polígonos como por ejemplo en Dueñas" y señaló que "con la vinculación al Plan General de Ordenación Urbana (PGOU), en la actualidad es imposible".

El TSJ anula un acuerdo de la Junta que posibilitaba edificar un hotel junto a la iglesia de San Martín

El PSOE de Frómista pide su derribo y apuntan al actual equipo de Gobierno del PP como responsables ya que según señalan "trataron de llegar a un acuerdo con el promotor"

Beatriz Vallejo

Tras darles la razón el Tribunal Superior de Justicia de Castilla y León, los miembros del Partido Socialista de la localidad palentina de Frómista piden el derribo de la estructura de un hotel construido en una parcela ubicada en frente de la iglesia de San Martín de la villa.

La portavoz del PSOE, en el Ayuntamiento de Frómista, Carmen Rojo, manifestó que con "la sentencia del TSJCyL que declara nula la modificación de normas aprobada en el año 2004, queda claro que el promotor pretendía legalizar unas obras logrando que el terreno sobre el que se construyó obtuviera la condición de solar". Y es que según señaló Rojo "no se puede dar un acceso rodado a través de un jardín de dominio público. Al no tener la condición de solar nunca se puede construir".

Esta resolución deja según la socialista "sin efecto la suspensión de un decreto de 2002 que ordenaba su demolición por lo que ahora queremos que se cumpla la sentencia".

Los socialistas apunta al actual equipo de Gobierno del Partido Popular como responsables de esta situación ya que según señalan trataron de llegar a un acuerdo con el promotor aprobando una medida que no se ajustaba a la normativa".

La sentencia del TSJCyL relata además que el plazo máximo para que se proceda a su demolición es de tres meses y advierte que si transcurrido este plazo no se llevase a cabo, el Ayuntamiento deberá proceder a la ejecución subsidiaria a costa de los responsables.

La estructura del hotel construido en Frómista tendrá que ser demolida.

El Monumento al Municipalismo centrará el Fuero de Brañosera

La finalidad es reunir los escudos de todos los municipios de España antes del año 2024

Beatriz Vallejo

El Fuero de Brañosera, otorgado por el Conde Munio Núñez a los pobladores que por aquel entonces habitaban los lugares conocidos con el nombre de Brannia Osaria por medio de la Primera Carta Puebla, fechada el 13 de octubre del año 824, constituye formalmente la primera Organización Administrativa Local, el germen de los actuales Ayuntamientos Democráticos. Este hecho histórico considerado el origen del municipalismo volverá a renovarse el próximo sábado 13 de octubre.

El acto tendrá como actividad central la continuación del Monumento de Municipalismo, cuya finalidad es la de reunir los escudos de todos los municipios de España. En esta edición se unirán, los nueve Ayuntamientos de las nueve capitales de provincia y las nueve Diputaciones Provinciales, además de otros nueve municipios entre los que se encuentran Candelario, Medinaceli, Toro o Tabuyo del Monte, representando a cada una de las nueve provincias que conforman la Comunidad Autónoma de Castilla y León.

PROGRAMA

Respecto al programa de actos organizado, el presidente de la Asociación *El Fuero*, Javier Adán Cabeza, manifestó que quieren darlo a conocer a todos los palentinos pero también a nivel regional y nacional. De esta forma, la jornada empezará a las doce de la mañana con el recibimiento de autoridades y alcaldes, seguidamente se recibirán los escudos y la licenciada en Historia Medieval y especialista en heráldica, Margarita Torres, será la encargada de ofrecer una conferencia. Adán manifestó además que "la acogida hasta la fecha esta siendo muy buena, por el momento tenemos 17 y esperamos incrementar el número para tener todos en el 2024 en su aniversario. Es un acto simbólico, protocolario pero también municipal. Creemos que en un futuro la administración se acercará más al ciudadano".

Se sientan las bases para repartir las ayudas en Guardo

La Diputación se ha reunido con los alcaldes de Guardo y Velilla y los agentes socioeconómicos para intentar reflotar la zona

Gente
La sala de diputados del Palacio Provincial fue el escenario de una reunión en la que participaron la vicepresidenta de la Diputación, Inmaculada Rojo y del diputado de Fomento, Adolfo Palacios, con los alcaldes de Guardo, Juan Jesús Blanco y de Velilla del Río Carrión, Gonzalo Pérez Ibáñez, y los representantes socioeconómicos de la provincia, los sindicales: UGT y CCOO, y empresariales: la Cámara de Comercio y la CPOE.

El objeto de la misma era estudiar la propuesta para la elaboración de las bases que rijan la convocatoria de ayudas a la creación de empleo en la zona de Guardo, adonde van a ir dirigidas en esta ocasión con motivo de la pérdida de puestos laborales ante la situación creada ante las perspectivas de cierre de la empresa Celanese.

La Diputación destina 600.000 euros con el fin de reactivar el tejido empresarial de esta comarca y de ayudar así en la medida de lo posible a la creación de trabajo estable. Pero quiere contar para ello con las entidades municipales, económicas y sociales, que son quienes mejor conocen las necesidades y posibilidades y por ello los mejores interlocutores para que los fondos se apliquen de la mejor manera posible.

A la reunión acudieron todos los convocados y coincidieron en apuntar lo positivo de esta iniciativa de la Diputación, y agradecieron tanto la colaboración económica de esta Institución como la disposición a recibir sugerencias e ideas para llegar al mejor reparto posible de las ayudas.

Entre los puntos debatidos y que se irán cerrando en sucesivas reuniones figuran: las directrices para establecer la zona concreta de actuación, los destinatarios o el tipo de empresas a las que se destinarán las ayudas.

Instante de la reunión en la sala de diputados del Palacio Provincial.

Premio Justicia y Discapacidad para Siro

El presidente del Grupo Siro, Manuel Gónzalez Serna, recibió el premio otorgado

Gente
El presidente de Grupo Siro, Juan Manuel González Serna recibió la tarde del martes 9 de octubre, de manos del Ministro de Justicia, Mariano Fernández Bermejo, el premio Justicia y Discapacidad, otorgado a la compañía de alimentación por su contribución a la integración laboral de las personas con discapacidad, concedido por el Foro Justicia y Discapacidad. Creada en 2003, esta organización está constituida, entre otros, por el Ministerio de Justicia, el Ministerio de Trabajo y Asuntos Sociales, la Fiscalía General del Estado o la ONCE.

El acto de entrega de esta primera edición de los premios, celebrado en el salón de actos del Consejo General del Poder Judicial, contó con la presencia, entre otros, del Presidente del Tribunal Supremo y del Consejo General del Poder Judicial, Francisco José Hernando Santiago, el Ministro de Justicia, Mariano Fernández Bermejo y el Fiscal General del Estado, Cándido Conde Pumpido.

Juan Manuel González Serna agradeció el premio y destacó que "en Grupo Siro creemos que la mejor manera de servir a la sociedad es hacer partícipe por igual a personas desfavorecidas que, por diversos motivos, se encuentran en una posición de desventaja inicial. Y nuestra experiencia nos ha demostrado que su actividad puede ser desempeñada con la misma o incluso mayor responsabilidad".

> "La mejor manera de servir a la sociedad es hacer partícipe por igual a personas desfavorecidas"

> "Tenemos un deber y una necesidad para con la sociedad. La senda marcada es la más idónea."

Respecto a las políticas emprendidas en esta área, que Grupo Siro denomina Compromiso Social Rentable, González Serna ha declarado: "tenemos un deber, una obligación y una necesidad para con la sociedad y consideramos que la senda que hemos marcado, el Compromiso Social Rentable de Grupo Siro, es la más idónea y justa posible."

El Foro Justicia y Discapacidad tiene como responsabilidad proponer iniciativas por la integración social y en igualdad de los discapacitados.

Nuevo Centro de Salud para Saldaña en 2008

El Centro contará con 22 consultas en un edificio de 2.500 metros de superficie

Gente
La consejería de Sanidad de la Junta de Castilla y León ha aprobado la construcción de un nuevo Centro de Salud en la localidad de Saldaña con una inversión de 3 millones de euros. Así se lo comunicó el consejero de Sanidad de la Junta, Francisco Álvarez Guisasola al alcalde de la localidad saldañesa durante la mañana del 9 de octubre.

El proyecto, del cual ya se han realizado los estudios geotécnicos de una parcela de 2.660 metros cuadrados cedida a la Junta por el Ayuntamiento de Saldaña, servirá para la construcción de un edificio de 2.500 metros cuadrados cuya licitación de redacción de proyecto y contratación de obras se llevará a cabo a lo largo del próximo año 2008.

CARACTERÍSTICAS

El nuevo Centro de Salud de esta localidad contará con 22 consultas para medicina general, pediatría, enfermería y polivalentes. También estará dotado de una unidad de Preparación al Parto con matronas; un área de Rehabilitación; una unidad de Odontología; una sala de Intervenciones menores; un área de Urgencia con tres consultas y tres dormitorios.

Por último, también se ubicará una zona para Uvi Móvil, contará con un aula de Docencia y un laboratorio.

La Junta ha invertido en Becerril más de 2,4 millones de euros desde 2003

En la actualidad, se están llevando a cabo reformas en la Plaza Obispo Ibáñez y en el antiguo matadero. También rehabilitarán el Consistorio.

Gente
El delegado de la Junta, José María Hernández y el alcalde de Becerril de Campos, Mario Granda, han visitado la localidad para observar de cerca cómo van la obras y las últimas actuaciones de la Institución Regional.

La consejería de Fomento de la Junta de Castilla y León financia las obras de pavimentación y mejora de la Plaza Obispo Ibáñez de la localidad palentina de Becerril de Campos con un presupuesto de 222.254,87 euros, cuyos trabajos contribuirán a realzar este centro neurálgico de la villa, donde se concentra además una parte importante del patrimonio monumental de Becerril como es la iglesia de Santa Eugenia, la Casa Consistorial, la Fuente Nueva y una puerta en arco de la Antigua Muralla.

Durante la visita, el Delegado Territorial tuvo ocasión de comprobar la marcha de las obras de restauración del antiguo matadero de Becerril de Campos que cuentan con una subvención de la consejería de Cultura y Turismo de 44.275,00 y que tendrá un destino polivalente en función de las necesidades del municipio. El edificio, especial representante de los mataderos preindustriales, presenta unas características arquitectónicas singulares que han sido especialmente cuidadas durante la restauración como la cubierta a ocho aguas o la estructura de madera interior para el enganche de las reses.

También se analizó la subvención concedida por la nueva consejería de Interior y Justicia de 106.416,00 euros con cargo a la convocatoria del Fondo de Cooperación Local 2007 para la rehabilitación de la cubierta del edificio del Ayuntamiento. Esta inversión que supone el 70% del presupuesto total permitirá eliminar las goteras a través de la sustitución de aquellas tejas cerámicas que se encuentren deterioradas y la reforma del sistema de evacuación de pluviales. Se actuará en tres de las cuatro alas de la cubierta del edificio.

La mayor subida en los últimos 15 años

Los Presupuestos de Castilla y León para 2008 alcanzarán 10.384 millones de euros. Familia, Sanidad y Educación, las consejerías que más incrementan su financiación anual

Fran Asensio

Los Presupuestos de Castilla y León para 2008 superarán por primera vez los 10.000 millones de euros –alcanzarán los 10.384–, con un crecimiento respecto al presente ejercicio del 7,58 por ciento. Este avance presupuestario, el mayor de los últimos quince años sin contar con el impulso de las transferencias, se produce coincidiendo con un momento de desaceleración de la economía que, según la Junta, crecerá un 3,2 por ciento, medio punto menos que la última revisión realizada para 2007.

Asimismo, el carácter social marcará las cuentas regionales del próximo año. No en vano, dos de cada tres euros estarán destinados a políticas sociales. Por ello, las tres consejerías que experimentarán un mayor crecimiento serán Familia e Igualdad de Oportunidades, Sanidad y Educación.

El cuadro macroeconómico elaborado por la Junta indica que el crecimiento previsto permitirá continuar con la creación de empleo. En concreto, el Gobierno autonómico espera crear 24.500 nuevos puestos de trabajo a lo largo de 2008.

Por otro lado, la Junta continúa con su apuesta por los beneficios fiscales para los contribuyentes que el próximo año alcanzarán los 298 millones de euros.

EVOLUCIÓN DEL PRESUPUESTO DE LA JUNTA DE CASTILLA Y LEÓN

CONSEJERÍA	2008	2007	VAR %
PRESIDENCIA	21.463.880	18.133.181	18,22
ADMON. AUTONÓMICA	86.556.426	77.941.238	11,05
INTERIOR Y JUSTICIA	145.736.082	131.367.433	10,94
FAMILIA E.I.O.	818.386.876	744.546.837	9,92
SANIDAD	3.323.530.841	3.037.812.259	9,41
EDUCACIÓN	2.168.592.010	2.009.358.614	7,92
AGRICULTURA	668.641.961	620.206.178	7,81
ECONOMÍA Y EMPLEO	617.503.210	573.414.695	7,69
FOMENTO	585.153.143	549.326.635	6,52
CULTURA Y TURISMO	247.360.065	232.332.622	6,47
HACIENDA	95.937.406	90.576.062	5,92
MEDIO AMBIENTE	463.410.037	440.102.581	5,30

Los Presupuestos regionales deben de pasar aún por las Cortes.

VALLADOLID

José María Achirica.

Las cajas fuerzan la salida de José María Achirica

Gente

La división de las cajas de ahorro de la Comunidad que hizo fracasar el proceso de compra de Caprabo por parte de Supermercados El Árbol, fue el detonante para que José María Achirica, presentara su dimisión como presidente de la empresa de alimentación.

VIAJÓ A BRUSELAS CON MOTIVO DE LA 71 ª SESIÓN PLENARIA DEL COMITÉ DE LAS REGIONES

Herrera inaugura las renovadas oficinas de la Junta en Bruselas

El presidente de la Junta de Castilla y León, Juan Vicente Herrera,acudió a Bruselas con motivo de la celebración de la 71º sesión plenaria del Comité de las Regiones, ocasión que aprovechó para, además, inaugurar las nuevas oficinas institucionales de la Junta de Castilla y León en Bruselas. Asimismo, tras su reunión con l comisario europeo de Energía, Andris Piebalgs, anunció "grandes inversiones" en las centrales eléctricas que Endesa y Unión Fenosa poseen en Compostilla y La Robla (León).

LEÓN

Joaquín Otero no seguirá al frente de la UPL

Gente

El secretario general de Unión del Pueblo Leonés (UPL) desde hace diez años, Joaquín Otero, no se presentará a la reelección en el próximo congreso que celebre la formación política por "coherencia".

Otero aseguró que nadie debe perpetuarse en un cargo, ni "debe acaparar puestos". Tampoco ocultó que "el rumbo que lleva el partido no es el que le gustaría al secretario general y parece razonable que deberían coincidir ambas cosas. No se da esa sintonía".

Gente
tu información no tiene precio

Gente en Avila 20.000 ejemplares gratuitos
Gente en Burgos 50.000 ejemplares gratuitos
Gente en León 50.000 ejemplares gratuitos
Gente en Logroño 50.000 ejemplares gratuitos
Gente en Palencia 30.000 ejemplares gratuitos
Gente en Santander 60.000 ejemplares gratuitos
Gente en Segovia 20.000 ejemplares gratuitos
Gente en Valladolid 75.000 ejemplares gratuitos

■ ANÁLISIS

Alejandro J. García Nistal

El niño y la matrioska rusa

Tengo un hijo de ocho años, ustedes me disculparán la confidencia, que estos días en el colegio les están explicando las líneas básicas de la democracia, las elecciones, lo que es un alcalde o un presidente. El hombre, me mete en unos líos tremendos, mezcla la autoridad municipal con la nacional y viceversa. Pero es que además, él vive en Ponferrada, con lo que al asunto en cuestión hay que añadirle la existencia de un Consejo Comarcal del Bierzo, amén de las consabidas instituciones como Diputación provincial, Junta, mancomunidades, Unión Europea, los ministerios, la ONU...

"...al asunto en cuestión hay que añadirle además la existencia del Consejo del Bierzo..."

"¿Y quién manda más? ¿Quién tiene que tener el parque más limpio? ¿Quién pone las multas? ¿La Policía manda más que el presidente?"...Uf, no para. Al final, aprovecho el fin de semana para charlar con él y explicarle todo de forma lo más sencilla que una cabecita de ocho años pueda asimilar. Después de un largo rato, aderezado con unas castañas del Bierzo asadas como primer magosto familiar, creo que he terminado la lección paternal de auténtica ciudadanía, y no otras que yo me sé. Exhausto y acribillado a preguntas que me han interrumpido mil y una veces mi exposición, mi niño dice todo convencido: "Ah, bueno, como la matrioska rusa que trajo mamá de aquél viaje. Unos dentro de otros pero que al final son todo uno, el Estado ese que dices". Y se marcha a jugar con la dichosa PSP tan campante. Me quedo absorto y perplejo. Ha resuelto el galimatías que trae en jaque a toda la clase política en un periquete. Ahora a ver quién se lo explica a ellos.

BURGOS

La Pasarela Castilla y León se consolida con la presencia de 40 diseñadores y 25 países

La muestra contó con un desfile de 'Tapas de diseño' a cargo de diez cocineros y diseñadores de la región. Desfilaron Carolina Cerezuela, Bimba Bosé y Laura Sánchez.

J. V.

La Pasarela de la Moda de Castilla y León celebró su VII edición con la presencia de más de 40 diseñadores, 36 desfiles, 140 importadores y la presencia de 25 países, lo que convierte a este certamen en una muestra de moda "consolidada y en plena madurez", subrayó la viceconsejera de Economía de la Junta, Begoña Hernández, durante el acto de inauguración de la pasarela, que se celebró el lunes 8 en el hotel Abba de Burgos con un desfile 'Tapas de diseño'.

El objetivo de la Administración autonómica con la semana de la moda de Castilla y León es "convertir la pasarela en un escaparate en el que se muestren las creaciones de la región y a la vez sirva como posibilidad de negocio", destacó la viceconsejera, que insistió en la idea de futuro, de calidad y de imagen propia de la moda de la Comunidad.

La VII muestra de moda abrió sus puertas el lunes 8 con la presentación de un desfile de 'Tapas de diseño', que contó con la participación de diez cocineros y diez diseñadores que se inspiraron en la tapa de diseño para recrear sus creaciones.

La pasarela comenzó oficialmente el día 8 por la tarde en el hotel NH Palacio de la Merced con la presentación de la colección para niños primavera/verano 2008 de Ágatha Ruiz de la Prada, a la que siguieron los desfiles infantiles y juveniles de las firmas Trasluz -Burgos- y Rojatex -Soria-.

La muestra se alargó hasta el miércoles, 10 de octubre, con el concurso de noveles y de diseñadores emergentes. La clausura de la pasarela de moda Castilla y León corrió a cargo de la diseñadora burgalesa Amaya Arzuaga.

Entre las modelos asistentes, destacaron la presencia de caras como las de Bimba Bosé, Carolina Cerezuela, Laura Sánchez, Natalia Zabala o Elisabeth Reyes.

Además de los desfiles, la pasarela contó con un espacio comercial, para favorecer los negocios y contactos de las empresas del sector, y con una zona tendencias.

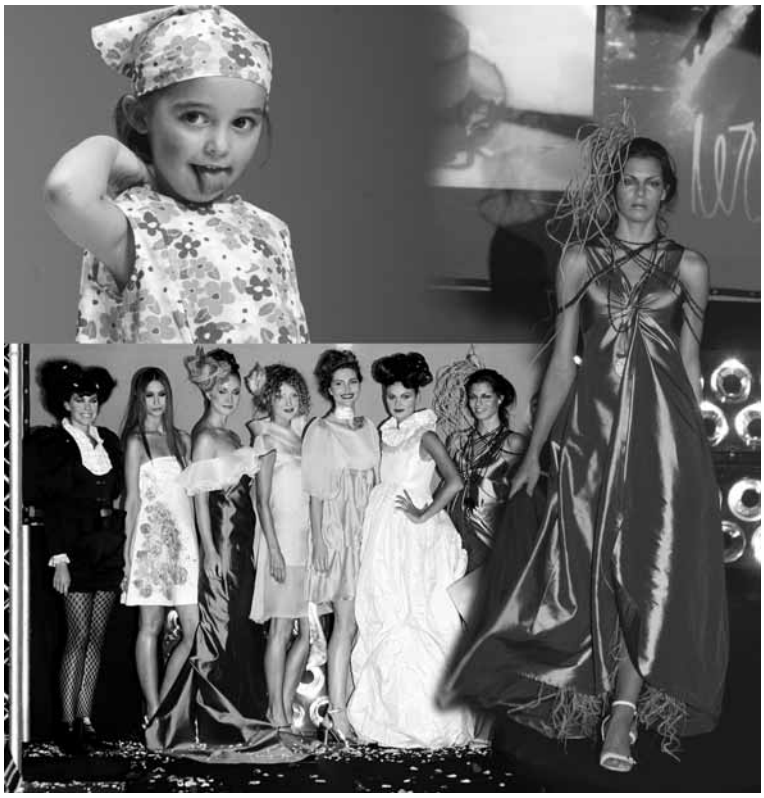

El futuro de la moda de Castilla y León se sustenta en una imagen de moda, diseño y calidad.

Las Cortes exigen al Gobierno más fondos para que la A-11 y A-60 entren en servicio en 2009

F.A.

El pleno de las Cortes de Castilla y León aprobó esta semana con los votos del PP, los procuradores de UPL y la abstención del PSCyL las proposiciones no de ley en las que se exige al Gobierno central que aumente en los presupuestos estatales de 2008 la partida para las autovías del Duero (A-11) y León-Valladolid (A-60) para que el presidente del Gobierno, José Luis Rodríguez Zapatero, cumpla su promesa de que ambas estén operativas en 2009.

LEY DE IGUALDAD

Asimismo, las Cortes acordaron la modificación de la Ley de Igualdad de Oportunidades entre Mujeres y Hombres, aprobada en 2003, para que la Junta pueda personarse en los casos de violencia de género cuando lo solicite la víctima o los familiares en el caso de que ésta haya fallecido.

Imagen del último pleno celebrado en las Cortes de Castilla y León.

Alimentos de Palencia a por la segunda victoria ante Prat

La primera victoria lograda en Orense ha de dar alas a los de Quino Salvo que reciben a un equipo que aún no ha ganado

A.C.

Este viernes 12 de octubre a las 19.00h. (se adelanta dos horas por aquello de ser festivo) Alimentos de Palencia quiere brindarle la primera victoria en casa a su parroquia ante el filial del Juventud de Badalona.

Los de Quino Salvo se impusieron el pasado fin de semana en Orense en un partido en el que empezó a verse lo que quiere el técnico gallego: un equipo cohesionado en el que cada individuo ponga su talento al servicio del grupo. Era la primera semana en la que todos entrenaron juntos y Salvo espera seguir en la misma línea: "después de no poder tener a todos en las dos primeras semanas ahora estamos entrenando con normalidad y preparar bien los partidos nos da más garantías de éxito".

Los palentinos consiguieron al fin una victoria en tierras gallegas.

CB PRAT, DOS DERROTAS

Aún teniendo un partido aplazado, el filial del equipo catalán no sabe lo que es ganar en esta liga. En la segunda jornada cayeron vapuleados en Plasencia por 103 a 57 y en la última perdieron por diez en su cancha ante el Hoteles Almería. Su jugador más destacado es Jofré Lleal, a quien vimos las dos últimas temporadas con la camiseta de Cornellá. Lleal, que tiene ya 36 años, dota de experiencia a un equipo muy joven en el que destaca también Marc Rubio, hermano mayor de Ricky, el base del primer equipo del Juventud.

TODOS BIEN

En el equipo de los palentinos la mejor noticia es que, salvo contratiempo de última hora, Quino Salvo podrá contar con todos sus hombres para este encuentro, una vez recuperados Emilio Morán y Bruno Piñeiro.

A Tyron Bouldin, de momento, le están respetando sus molestias en los abductores, una buena noticia.

El presidente, subcampeón de Europa

Gonzalo Ibáñez verá por primera vez a su equipo esta temporada en partido oficial el viernes. Los tres anteriores se los perdió al estar concentrado con la selección nacional femenina que conseguía el pasado domingo la medalla de plata en el Europeo de Italia.

Gonzalo, que ya había sido médico de la selección cadete en tres campeonatos europeos, se estrenaba como galeno de la absoluta al lado de Evaristo Pérez, el técnico también palentino, que debutaba con la selección femenina. El presidente del Alimentos de Palencia valora la experiencia como "muy agradable y bonita. Es diferente tratar con gente ya madura aunque también es cierto que la presión mediática es mayor". En cuanto al trabajo al lado de Evaristo Gonzálo significa que "ha sido un gran director de equipo. Además, como ya sabéis, aunque ha vivido casi siempre en Burgos lleva a gala haber nacido en Villabellaco de Santullán, pueblo del norte de Palencia".

El CF Palencia recibe al Guijuelo este domingo

Los morados han ganado tres de los últimos cuatro partidos y los salmantinos son cuartos

A.C.

El no tener que compatibilizar Liga y Copa del Rey y el volver al juego que tan buen resultado le dio el año pasado, han posibilitado al Palencia ganar tres de los últimos cuatro partidos. Y el que perdió fue quizá en el que mejor jugó (en El Toralín ante la Ponferradina).

Su entrenador Alfonso del Barrio ha vuelto a ubicar dos medios centros de cariz defensivo para proteger a su zaga y, como consecuencia, el equipo no encajó un solo gol en los tres que ganó, ante el Sestao y el Valladolid B en casa y el sábado pasado en Lemona.

PREOCUPA CARLOS

De cara al de este domingo 14 de octubre a las 17.00h. ante el Guijuelo en la Nueva Balastera, Del Barrio recuperará a Rubén Pérez quien, sancionado, no jugó el último partido, pero el técnico vasco tiene la preocupación del delantero Carlos. El venezolano no jugó el último en casa y no fue titular en Lemona aquejado de fuertes dolores en la espalda. Lo que empezó siendo una lumbalgia pudiera complicarse y el máximo goleador palentino será duda hasta última hora para recibir a un equipo que es cuarto en la tabla con catorce puntos después de firmar el mejor arranque de su historia en la categoría de bronce del fútbol español.

VUELVEN URRACA Y LAGO

El partido tendrá un aliciente añadido y es la vuelta a Palencia de dos ex jugadores y viejos conocidos de la afición, Iker Urraca y David Lago. Queda, sobre todo, más cercana la estancia de este último que, entre otros, consiguió el decisivo gol que, en Irún, permitió al Palencia jugar la fase de ascenso la temporada pasada.

Pese a ello, Del Barrio decidió prescindir de sus servicios y el asturiano encontró acomodo en el equipo salmantino en el que es titular indiscutible y ha conseguido un gol en lo que va de liga.

Por su parte Urraca, a quien vimos en Palencia como medio centro defensivo, suele ser utilizado por su técnico en el Guijuelo como central.

Con ellos, sólo han perdido un partido de los jugados, fue en su casa ante el Burgos (0-1).

El C.F. Palencia cosechando una de sus últimas victorias.

EN BREVE

BALONCESTO

Este fin de semana arranca la 1ª nacional

El CB Palencia Quesos Puebla y el CB Villamuriel Toyota serán nuestros dos representantes. Estos dos últimos, con jugadores vinculados con Alimentos de Palencia, aspiran a subir a liga EBA. Villamuriel empezará en León y el Quesos Puebla en casa ante el San Andrés.

FUTBOL. PRIMERA PROVINCIAL

Astudillo y Barruelo, partido de la jornada

Con el Velilla como único equipo que ha ganado todo lo que ha jugado este fin de semana se disputa la quinta jornada en la Primera Provincial. El partido más interesante lo jugarán en La Joya el Astudillo y el Barruelo. Será el domingo a partir de las cuatro y media de la tarde.

FÚTBOL. ARBITROS

Se necesitan árbitros para las ligas de fútbol

Este próximo lunes la Delegación palentina de árbitros empieza un nuevo curso para aspirantes. Los interesados pueden apuntarse en la Calle Gil de Fuentes número 2. Incluso, como novedad, podrán ser árbitros aquellos que estén también jugando en cualquier equipo.

SQUASH

Campeonato provincial Sonylang en Palencia

Este fin de semana el Campo de la Juventud albergará una nueva edición del trofeo Sonylang. Sergio García y Jorge Nebreda parten como cabezas de serie pero Luiyan Zunzunegui, que viene de ser subcampeón en León, parte también entre el grupo de favoritos.

CD Peugeot Aupasa Mac Fitness Balopal

CHUCHI
6-XII-1981 Palencia
Balopal
Portero

ALVARO DE PRADO
8-X-1984 Palencia
Balopal
Portero

RICARDO
18-VI-1989 Valladolid
Aula Cultural
Portero

ANSOLA
23-VII-1983 Palencia
Balopal
Lateral

RODRIGO
14-I-1981 Burgos
Bm. Arroyo
Lateral

PALENZUELA
15-VI-1981 Palencia
Balopal
Lateral

RAUL
18-VIII-1976 Palencia
Balopal
Central

2007/08

ROBERTO HDEZ.
28-V-1989 Valladolid
Aula Cultural
Central

BENITO
21-VII-1981 A Coruña
Balopal
Lateral

PABLO
19-IX-1986 Palencia
CDU Valladolid
Extremo

ROBERTO SANTOS
20-XI-1981 Valladolid
Balopal
Pivote

APARICIO
15-VI-1979 Palencia
Balopal
Extremo

VICTOR
11-VIII-1989 Valladolid
Aula Cultural
Pivote

Joaquín Velasco
Valladolid
Aula Cultural
Entrenador

A por el ascenso

Después de quedarse en puertas la pasada temporada este año el Balopal aspira a jugar por el ascenso a Primera de la mano de un nuevo técnico, el vallisoletano Joaquín Velasco, y con cinco nuevos fichajes

Alberto Calleja

Hace dos años la directiva del CD Balopal se renovó por completo dando paso a un grupo de jóvenes entusiastas comandados por Luis Vidal. Su primera decisión hacía honor al pasado: fue nombrar presidente al hombre más importante en la historia del club, Roberto Infante. La segunda tenía más que ver con el futuro: en un plazo de dos años querían jugar por el ascenso a Primera. La temporada pasada se quedaron en puertas y este año, sin los intratables Balonmano Valladolid y Salamanca, el objetivo parece más al alcance de la mano. Entremedias, este verano, Juan Maisterra - otra institución en el equipo - dejaba la dirección del equipo de Segunda. El recambio llegó de Valladolid, Joaquín Velasco será el encargado de llevar al Balopal a lo más alto. Junto a él han llegado cinco nuevos jugadores y de momento la cosa ha comenzado bien: en los tres primeros partidos de liga los palentinos se han impuesto a sus rivales .

EL CLUB

Nombre: Peugeot Aupasa Mac Fitness Balopal
Dirección: Paseo del Salón nº 7
34002 Palencia
Cancha: Pabellón Municipal
Aforo: 2.300 espectadores
Socios: Campaña abierta

Presidente:
Roberto Infante.
Antes fue entrenador entre otros del Independiente y de secciones inferiores. El club se fundó en 1990 tras desaparecer el Fagor Satpa.

HISTORIA

Temp.	Categoria
93-94	Provincial
95-08	2ª Masculina

PRECIOS

Carnet:

Todos los carnets tienen el precio unitario de 15 euros.

La entrada a cada partido vale 2 euros.

EQUIPACIONES

Primera equipación negra y segunda naranja.

ESCUDO

SIETE TITULAR

CALENDARIO

Ida	Partidos	Vuelta
23-09-07	BALOPAL-VIANA	13-01-08
30-09-07	SANTA BÁRBARA-BALOPAL	20-01-08
07-10-07	BALOPAL-ARROYO	27-01-08
14-10-07	ISLA DE KOS (SORIA)-BALOPAL	03-02-08
21-10-07	BALOPAL-UNIVERSIDAD VALLADOLID	10-02-08
28-10-07	INZAMAC-BALOPAL	17-02-08
04-11-07	BALOPAL-CULTURAL	24-02-08
11-11-07	UNIVERSIDAD DE BURGOS-BALOPAL	02-03-08
18-11-07	BALOPAL-CARFLOR	09-03-08
25-11-07	BEJARANO-BALOPAL	16-03-08
02-12-07	BALOPAL-ASISA AVILA	30-03-08
09-12-07	BALOPAL-CAJA SEGOVIA	06-04-08
16-12-07	BALOPAL-EL ESPINAR	13-04-08

Guía Gastronómica de Palencia

Rincón del Cerrato

Ubicado en pleno corazón del Cerrato, en la localidad de Venta de Baños, se encuentra el restaurante Rincón del Cerrato. Este establecimiento, tiene su ubicación en la polígono industrial venteño, en la parcela 111.

El restaurante el Rincón del Cerrato abre sus puertas de lunes a viernes, durante los fines de semana permanece cerrado, en horario continuado de 07.00h. a 22.00h.

Al abrir tan pronto sus puertas ofrece exquisitos desayunos para comenzar el día con fuerza, también son muchos los almuerzos que sirve, porque el Rincón del Cerrato oferta cerca de 40 tapas y raciones para tomar un tentempié a media mañana.

Comer en este establecimiento es un placer, sobre todo porque cuenta con varias opciones. Pueden degustar un exquisito menú del día donde se puede elegir entre siete primeros y segundos, con platos variados que van desde las verduras y la pasta, a la carne y el pescado, todo siguiendo una dieta variada y rica, con los mejores platos. También un buen postre para coronar una buena comida.

Pero si lo prefiere, puede comer a la carta, probar un exquisito chuletón de la tierra o cualquiera de sus raciones.

El Rincón del Cerrato cuenta con dos comedores, uno de mayor capacidad que el otro, que pueden albergar alrededor de 320 personas. Además, el pasado mes de noviembre, triplicaron la capacidad del local, aumentando su tamaño.

Todo ello, le convierte en un lugar inmejorable para albergar comuniones o cenas de empresa, en un ambiente de lo más

El Rincón del Cerrato ofrece menús diarios o a la carta de lunes a viernes

SUGERENCIAS

Menú del día

Siete primeros platos a elegir entre:

- Verduras
- Pasta
- Etc

Siete segundos platos a elegir entre:

- Carnes
- Pescado
- Etc

Postres caseros también a elegir

Si lo prefieren pueden comer a la carta, probar un exquisito chuletón de la tierra o cualquiera de sus raciones.

Abierto de lunes a viernes de 07.00h. a 22.00h. Fines de semana, cerrado.

Comuniones, cenas de empresa.

Dos comedores con capacidad para 320 personas. El pasado mes de noviembre, triplicaron la capacidad del local, aumentando su tamaño.

Rincón del Cerrato oferta cerca de 40 tapas y raciones para tomar un tentempié a media mañana.

Dirección: Polígono Industrial Venta de Baños, P-111 **Reserva mesa: Tel.: 979 77 22 74**

el sudoku semanal 88

		6		7		1		8
		5			4			
8						7		4
		9			1			5
3		7	8					9
1			7			4		
							2	
	2					6		
			6				9	

Cómo jugar al Sudoku

Complete el tablero (subdividido en 9 cuadrados) de 81 casillas (dispuestas en 9 filas y 9 columnas), rellenando las celdas vacías con números que van del 1 al 9, de modo que no se repita ninguna cifra en cada fila, columna o cuadrado.

Solución del nº anterior

7	5	3	6	8	9	4	2	1
9	4	1	2	3	5	8	6	7
2	8	6	4	7	1	3	9	5
3	6	4	7	5	2	9	1	8
1	9	2	3	4	8	7	5	6
5	7	8	9	1	6	2	3	4
4	2	9	5	6	7	1	8	3
8	3	5	1	2	4	6	7	9
6	1	7	8	9	3	5	4	2

Fuero de Brañosera

El próximo sábado13 de octubre se celebrará el Fuero de Brañosera. El acto tendrá como actividad central, la continuación del Monumento del Municipalismo, cuya finalidad es la de reunir los escudos de todos los municipios de España. Este constituye formalmente la primera Organización Administrativa Local, el germen de los actuales Ayuntamientos democráticos.

AGENDA

exposiciones

Humanos y Osos

Fecha: del 8 de sept. al 4 de noviembre
Hora: de 11.00h. a 14.00h. y de 17.00h. a 21.00h. los laborabes y de 11.00 a 14.00 horas los festivos.
Lugar: Centro Cultural Provincial
Organizada por la Obra Social y Cultural de Caja Cantabria y la Fundación Oso Pardo, esta muestra se compone de 150 piezas y dos documentales inéditos que recorren la evolución de las relaciones entre estas dos especies a lo largo de la historia. Evolución que ha atravesado diversas fases, desde la relación de buena vecindad de la Prehistoria, pasando por la etapa medieval en la que la caza del oso era un entrenamiento para la guerra, hasta llegar al claro conflicto de intereses entre osos y humanos que puso en riesgo de extinción a la especie y ha desembocado en la actualidad en la visión del oso como emblema de la conservación.

Félix de la Vega

Fecha: hasta el 21 de octubre
Lugar: Fundación Diaz Caneja
La Fundación Diaz Caneja de la capital acogerá hasta el 21 de octubre la exposición *Alusiones* del pintor palentino, Félix de la Vega. Aquellos que lo deseen podrán disfrutar de esta especial muestra en horario de 10.00h. a 11.30 horas y de 19.00h. a 21.30 horas de martes a sábado y de 12 a 14.00 horas los domingos.

Chema Manzano

Fecha: hasta el 14 de octubre
Hora: de 19.30h. a 21.30 los laborables y los festivos de 12.00h. a 14.00 horas.
Lugar: Sala exposiciones Caja España
El pintor Chema Manzano toma la realidad visual, la reproduce con claridad y oficio con superficies dibujadas dentro de la mejor tradición. Su dibujo es intensamente minucioso y la paleta de color rica en matices. *El patio de las macetas, Interpreta un réquiem* o *Se quedó sin agua* son tres de los títulos de sus obras que se podrán ver en esta especial muestra hasta el 14 de octubre.

Iñigo Mateo

Fecha: hasta el 22 de octubre
Hora: horario del establecimiento
Lugar: Las Cañas en el Centro Comercial Las Huertas de la capital palentina.
Los palentinos que visiten Las Cañas podrán disfrutar de la obra de uno de los mejores grabadores que existen en este momento en la provincia, Iñigo Mateo. En la muestra se puede ver en aguafuertes y aguatinta una temática predominante en los grabado calcográficos; la figura que tiene como motivo diversas iglesias de Palencia y la abstracción, una contraposición enriquecedora que favorece la calidad de la exposición.

Marcial Villamediana

Fecha: hasta el 30 octubre
Hora: de 19.00h. a 21.00 horas los laborables y los festivos de 12.00h. a 14.00 horas.
Lugar: Caja Laboral
Este apalentino aplica su castellanía gallarda a su pintura con una exploración minuciosa del cromatismo y limpieza en el trazo. Villamediana despliega una paleta de versatilidad de técnicas. Surrealismo, simbolismo y cubismo cobran tal fiereza y nitidez que llegan a rozar el expresionismo más sereno en la obra de este especial pintor.

Brosio

Fecha: hasta el 28 de octubre
Hora: de 19.30h. a 21.30 horas los laborables y los festivos de 12.00h. a 14.00 h.
Lugar: Caja España
La sala de exposiciones de Caja España acogerá hasta el próximo 28 de octubre la obra de Ambrosio Ortega. En esta muestra se podrán ver en sus cuadros escenas que reflejan un expresionismo atroz dotados de una luz extraña y fantasmal.

concursos

Certamen de Narraciones

Fecha: hasta el 31 de diciembre
En esté certamen de ámbito nacional, pueden participar todas las personas con discapacidad intelectual que deseen contar una historia de forma individual o grupal. Su extensión máxima será de 8 folios y se podrá optar a dos premios de 300 y 200 euros, respectivamente en cada una de las modalidades de Narración, poesía o soporte gráfico. Los trabajos se deberán enviar a el Servicio de Ocio y Deporte ubicado en la calle Lugo número 23, 37003 de Salamanca.

cursos

Academia de Música

Fecha: hasta el 19 de octubre
La Academia Municipal de Música Claudio Prieto imparte cursos de solfeo e instrumentos de percusión y de viento. Inscripciones hasta el 15 de octubre en el departamento de Cultura, sito en la C/Mayor, 7.

Garantía Social

Inscripción: Diputación de Palencia
Destinado a jóvenes entre 16 y 20 años, que no posean titulación académica superior a Graduado Escolar o FP. Un año de formación teórico práctica y seis meses con un contrato de trabajo remunerado.

Excel e Inglés I

En la segunda quincena de octubre, La Fundación Formación y Empleo de Castilla y León iniciará los cursos Excel y Inglés I organizados e impartidos por Foremcyl con la colaboración de la Unión Sindical CCOO de CyL. Para acceder a esta formación el participante deberá acreditar documentalmente su situación de trabajador activo.

conferencia

Charla Coloquio

Fecha: 17 de octubre
Hora: a las 21.00 horas
Lugar: Biblioteca Pública
La Biblioteca acogerá una charla coloquio organizada por Entrepueblos sobre la violencia contra las mujeres del mundo

teatro

Monólogo Teatro

Fecha: 17 de octubre
El salón de actos de Caja Duero acoge un monólogo de Eloisa Martín a las 20.30h.

Cartelera de Cine

Cines Avenida y Cines Ortega: Miércoles día del espectador.

LOS 6 SIGNOS DE LA LUZ	CINES ORTEGA	17.30, 20.15, 22.45, 00,45
	LAS HUERTAS	18.15, 20.15, 22.15, 00.15
EL ASESINO	CINES AVENIDA	17.30, 20.15, 22.45, 00,45
	LAS HUERTAS	18.00, 20.00, 22.00, 00.00
RATATOUILLE	LAS HUERTAS	18.00
	CINES AVENIDA	17.30
HORA PUNTA 3	CINES AVENIDA	22.45, 00,45
	LAS HUERTAS	18.00, 19:40
EL ORFANATO	CINES ORTEGA	20.15, 22.45, 00.15
LA JUNGLA 4.0	CINES AVENIDA	20.15, 22.45, 01.00
MATRIMONIO COMPULSIVO	LAS HUERTAS	18.00, 20.10, 22.20, 00.30
MATAHARIS	LAS HUERTAS	18.00, 19.50, 21.40, 00.00
OS DECLARO MARIDO Y MARIDO	CINES AVENIDA	17.30, 20.15
UN PLAN BRILLANTE	CINES ORTEGA	17.30, 20.15, 22.45, 00.45
EL CORAZÓN INVATIBLE	LAS HUERTAS	18.00, 20.10, 22.20, 00.30
PROMESAS DEL ESTE	CINES ORTEGA	17.30, 20.15, 22.45, 00.45
LA EXTRAÑA QUE HAY EN TI	CINES AVENIDA	17.30, 20.15, 22.45, 01.00
¿Y TÚ QUIEN ERES?	CINES AVENIDA	17.30, 20.15, 22.45, 00.45
MOVIDA BAJO EL MAR	CINES AVENIDA	17.30
CABEZA DE MUERTE	LAS HUERTAS	22.30
SIN RESERVAS	LAS HUERTAS	20.15, 22.15, 00.15
SALIR PITANDO	CINES AVENIDA	20.15, 22.45, 00.45
LA GRAN ESTAFA	LAS HUERTAS	18.10, 20.20
LA CARTA ESFÉRICA	CINES AVENIDA	17.30, 20.15, 22.45, 00.45
WOLF CREEK	LAS HUERTAS	21.50, 00.10

CRÍTICA DE CINE

EL ORFANATO

El orfanato (normal)

Tras su extraordinaria acogida en el festival de Cannes, 'El orfanato' ha sido seleccionada para representar a España en los Oscar. Una elección acertada ya que además del respaldo crítico viene apadrinada por Guillermo del Toro y Hollywood ya está pensando en el remake. Sin embargo, todo esto puede levantar en el espectador unas expectativas desmedidas que desemboquen en una decepción, porque aunque 'El orfanato' no sea una mala película tampoco se puede decir que marque una revolución en el género.

Lo mejor del largometraje es su cuidada factura técnica, muy superior a la media del cine español, que confirma la llegada de una nueva generación de cineastas nacionales con una gran capacidad visual. Por otro lado, la cinta de Bayona probablemente demostrará que cuando se hace en España cine comercial con historias que llamen la atención del público, éste responde, desmintiendo el supuesto rechazo endémico a las películas nacionales.

Todo ello es importante como tendencia, pero analizando el film en cuestión su principal defecto adquiere relevancia: su guión cae en todos los tópicos del cine de suspense y terror, tanto en su vertiente de casa encantada ('Al final de la escalera', 'Los otros', 'Poltergeist', 'El último escalón'), como la de madres protectoras tan habituales últimamente ('Dark Water', 'The Ring', 'The Dark', 'Silent Hill'). El argumento de 'El orfanato' se queda en un previsible pastiche incapaz de sorprender, aunque cuente con algunos momentos muy efectivos servidos con elegancia y buen hacer cinematográfico.

Jaime A. de Linaje

Gratuitos

LLAME AL TELÉFONO 24 H:

979 706 290

También puede poner su anuncio personalmente en la C/Obispo Nicolás Castellanos, 1. Entreplanta C-izq., en horario de 10:00 a 14:00 h. y de 17:00 a 19:00 h. Recogida de anuncios, hasta las 14 horas del miércoles.

La publicación de estos anuncios es gratuita
NO DEJE PASAR LA OCASIÓN

Gente en Palencia no se hace responsable de la procedencia, ni de la veracidad de los anuncios breves.
Gente en Palencia se reserva el derecho de modificar el día de publicación y el emplazamiento de los anuncios breves así como su publicación o no.

Índice

1. INMOBILIARIA
- 1.1 pisos y casas VENTA/ALQUILER
- 1.2 locales, naves y oficinas VENTA/ALQUILER
- 1.3 garajes VENTA/ALQUILER
- 1.4 compartidos
- 1.5 otros VENTA/ALQUILER

2. TRABAJO
3. CASA Y HOGAR
- 3.1 prendas de vestir
- 3.2 bebés
- 3.3 mobiliario
- 3.4 electrodomésticos
- 3.5 varios

4. ENSEÑANZA
5. DEPORTES-OCIO
6. CAMPO-ANIMALES
7. INFORMÁTICA
8. MÚSICA
9. VARIOS
10. MOTOR
11. RELACIONES PERSONALES

1 INMOBILIARIA

1.1 PISOS Y CASAS VENTA

OFERTA

SOLO SE PUBLICARA UN ANUNCIO POR PERSONA

A 2KM PANTANO AGUILAR Palencia), ocasión, precioso adosado en venta, inmejorable zona, 3 habitaciones, salón, 2 baños, calefacción, chimenea, acabados rústicos, nueva construcción. 132.500 Eu. Tel: 616565638/670240292

AGUILAR DE CAMPOO Palencia) C/ Antonio Rojo, 60 m2, piso en venta, 2 habitaciones, cochera. Tel: 619324386

AGUILAR DE CAMPOO Palencia), casa en venta, dos plantas, céntrica y muy soleada. Tel: 661701092

AVDA BRASILIA piso en venta, 4 habitaciones, todo exterior, con garaje, doble ventana, 2 cuartos de baño. 28.000.000 pts. Tel: 647626510

AVDA REYES CATÓLICOS piso en venta, 60 m2, 2 habitaciones, salón, cocina y baño, amueblado y exterior, garaje. 147.000 Eu. Tel: 649926928

AVDA SANTANDER ático nuevo en venta, 2 habitaciones, 100m de terraza. Tel: 676189804

AVDA SANTANDER piso en venta, 3, dormitorios, baño con bañera de hidromasaje, salón y cocina completa, garaje y trastero. Tel: 659638847. Llamar a partir de las 20 H

BECERRIL DE Campos, casa de 2 plantas en venta. Tel: 979833469. Llamar a partir de las 16 h

BENALMADENA COSTA estudio en venta, a 200 m de playa, 3 min del centro, amueblado, muy buenas condiciones. Recepción 24 horas. 140.000 Eu. Tel: 649848434/952571752

BURGOS Zona Hospital Yagüe), piso en venta, 4 habitaciones, 2 baños. Tel: 626218066/947471733

C/ DON PELAYO piso en venta, 90 m2, 3 habitaciones. 186.000 Eu. Tel: 625653733

C/ LOS CHALETS Palencia Capital), chalet en venta, recien reformado, nuevo, 4 habitaciones, salón-cuarto de estar, 2 baños, salón-comedor grande, garaje, jardines, patio. Tel: 609250000

C/ LOS PEREGRINOS Zona San Telmo, Palencia), piso en venta, con o sin muebles, 3 habitaciones, saón, cocina equipada con electrdomésticos, baño y aseo, galería con despensa, garaje y trastero. Tel: 661074520

C/ SAN ANTONIO piso en venta, nuevo a estrenar. Próxima entrega llaves. Tel: 630987959

CAMPOS GÓTICOS piso en venta, 2 habitaciones, armarios empotrados, 2 baños, trastero y cochera. No inmobiliarias. Tel: 616433822

CANTABRIA apartamento en venta, terrazo, urbanización cerrada, jardín privado, baño, cocina, salón, 1 dormitorio, garaje y trastero. Tel: 686464026

CARDENAL CISNEROS piso en venta, 120 m2, 4 habitaciones, 2 baños, garaje y trastero. Tel: 983385593

CARDENAL CISNEROS piso en venta, 2 habitaciones, salón, cocina, amplio y soleado, para entrar a vivir. 111.000 Eu. Tel: 685981662

CARDENAL CISNEROS piso en venta, 3 habitaciones, salón, terraza, calefacción gas, baño completo, reformado totalmente. Menos de 19.000.000 pts. Tel: 609086085

CARDENAL CISNEROS piso en venta, con trastero. 20.000.000 pts. Para entrar a vivir. Tel: 979729918/606236769

CARECHIQUILLA venta piso, nuevo a estrenar, con mejoras, 3 habitaciones, 2 baños, garaje y trastero. Soleado y buena altura. Tel: 639460774

CARRECHIQUILLA piso en venta, 1 habitación, a estrenar, nuevo, economico. Tel: 617379620

CARRECHIQUILLA piso en venta, 3 dormitorios, armarios empotrados, salón 25 m, cocina amueblada con electrodomésticos, aseo y baños tambien amueblados. Tel: 662042872

CASA CON BAR para entrar a vivir, a 10 km de Herrera de Pisuerga con todas las comodidades. Tel: 947363790

CINE AVENIDA piso en venta, 3 dormitorios, salón, cocina, trastero. Amueblado. Tel: 676189804

CRISTO DEL OTERO Palencia), casa molinera en venta, 150 m2, con patio y parcelas en venta de 162 m2 o entera de 324 m2. Tel: 665817679

DENIA Alicante),multipropiedad en venta con escrituras dos semanas en Septiembre. Tel: 619891173

ELGOIBAR Gupuzcoa) Vta o alquiler amplio piso, zona centrica, 3 habitaciones, salon, cocina y baño, dispone de ascensor, 3º planta en edificio de 5 alturas. Tel: 964491022/677780680

FUENTES DE VALDEPERO Palencia), casa en venta, 2 plantas, céntrica, buenas vistas, muy soleada, patio, terreno edificable de 350 m2. Tel: 942221930

GORDALIZA DEL PINO León), urge vender por herencia casa de 2 plantas, amplio patio, muy buen estado. Tel: 626439404/605915752

GRIJOTA GOLF ático en venta a estrenar, 2 habitaciones, 2 baños, salón, preinstalación chimenea, terraza, solarium 93 m2, trastero y garaje. Tel: 649296930

LEÓN piso en venta, Zona Plaza de Toros, 3 habitaciones, baño completo, cochera, salón, cocina lindependiente con galeria cerrada. Buen estado. Tel: 699926442

LOS OLMILLOS piso nuevo en venta, 85 m. útiles, 11 años de antigüedad, tres habitaciones, salón, cocina, baño y aseo. Todo exterior, excelente orientación y altura, gas natural individual, amueblado, en perfecto estado. 148.000 euros. Tel: 616242713

MADRID Zona Hortaleza), piso en venta por traslado de trabajo, 2 habitaciones, terraza, exterior, comedor, cocina, baño amueblado. Tel: 979767373/609419750

MANUEL DE FALLA piso en venta, 3 habitaciones, baño, comedor, cocina amueblada con electrodomésticos, ascensor, soleado, para entrar a vivir. 16.000.000 pts. Tel: 661468585

MONTAÑA PALENTINA casa en construcción vendo, con terreno y proyecto de obra y licencia. 125 m por planta mas 80 de terreno.Superficie construida de 300 m. Tel: 610723297

MONTAÑA PALENTINA Verdeña, particular vende casa-cuadra para reformar. Construcción de 50 m por planta Tel: 606445638

NOJA Cantabria), apartamento en venta, nuevo, 2 dormitorios, 2 baños, garaje, calefacción, suelos de madera. 24.500.000 pts. Tel: 687415041

OSORNO Palencia), casa de 2 plantas en venta, 114 m, garaje de 30 m, restaurada, para entrar a vivir. Tel: 617093109

PALENCIA Avda de Madrid), piso en venta, grande, 4 dormitorios con puerta de servicio, garaje y trastero, cocina amueblada, ideal vivienda y consulta. 234.395 Eu. Tel: 639104271

PARQUE NATURAL Provincia de Burgos), casa de piedra en venta, 100 m2, 3 plantas, 40 m de garaje, 40 m de terraza y 62 m de patio. Tel: 637816614

PARQUESOL Valladolid), piso en venta, salón, baño, garaje y trastero. Tel: 638557671

PEDREÑA Santander), piso en construcción vendo, 2 habitaciones, jardín, vistas al mar, garaje, zonas verdes. Muy económico. Tel: 675951103

PISO CÉNTRICO en venta. No inmobiliarias. Tel:627590962

PLAZA PIO XII piso en venta, 150 m2, 5 habitaciones exteriores y salón, 2 baños, garaje, ascensores, terraza, cocina grande, servicios centrales. Tel: 979742361/696619314

SANTANDER Oruña de Pielagos), duplexs en venta, 100 m2 mas terraza, 2 habitaciones, ático diáfano, garaje y piscina. 163.000 Eu. Tel: 639866501

MONCASA GESTION INMOBILIARIA

- Sector Ocho, 3 dormitorios, 2 baños, garaje, trastero, ascensor. 29.900.000 Pts. 179.702 €.
- Centro, piso para reformar, 90 m, 4 dormitorios, salón, cocina, baño. 15.500.000 Pts. 93.151 €.
- Zona Catedral, 3 dormitorios, salón, cocina, 2 baños, reformado por completo, para entrar a vivir. 23.200.000 Pts. 139.434 €.
- Estupendo chalet individual en Villalobón, 156 m2, en 2 plantas, 4 dormitorios, 2 baños, parcela, garaje para dos coches. Pregunte su precio.
- Excelente piso en "Los Olmillos", todo exterior, para entrar a vivir, 3 dormitorios, salón, cocina, 2 baños, ascensor, garaje opcional. 18.600.000 Pts. 111.788 €.
- Zona San José, 3 domnitorios, salón, cocina, baño, para entrar a vivir. 17.400.000 Pts. 104.576 €.
- Estupendo chalet en Tariego a 12 Km. de Palencia, 4 años de antigüedad, 115, m, 2 plantas, 4 dormitorios, salón, cocina montada, 2 baños, garaje, trastero, jardín de 30 m. Perfecto para entrar a vivir. 25.700.000 Pts. 154.460 €.
- Zona Ave María, 1 dormitorio, salón, cocina, baño reformado, para entrar a vivir. 14.000.000 Pts. 84.141 €.
- Avda Madrid, estupendo ático, próxima entrega, 3 dormitorios, salón, cocina, 2 baños, garaje, trastero, ascensor. Pregunte su precio.
- Zona Hospital de San Telmo, 89 m, 3 dormitorios, salón, cocina, 2 baños, dos plazas de garaje, trastero, ascensor, para entrar a vivir. 28.000.000 Pts. 173.091 €.
- Estupendo Adosado a 20 Km. de Palencia dirección Valladolid, 3 dormitorios, 2 baños, garaje, perfecto para entrar a vivir. Patio, excelente precio. 25.800.000 Pts 155.061 €.
- Zona Tejera, seminuevo, 2 dormitorios, salón, cocina, baño, garaje, trastero, ascensor, mejor que nuevo. Cocina montada. 28.900.000 Pts. 173.692 €.
- Avda Castilla, duplex, 280 m, 5 dormitorios, 4 baños, trastero, 2 plazas de garaje, ascensor, calefacción individual. Mejor verlo.

C/Empedrada, 6 (esquina C/Valverde) - 34002 PALENCIA
Tel. 979 71 08 48 Tel./Fax: 979 72 82 93 - Móvil: 645 86 66 40
E-mail: inmobiliaria_moncasa@hotmail.com

SANTANDER Junto al Corte Ingles) venta piso, 2 habitaciones, garaje y trastero, cocina amueblada, a estrenar, buenas comunicaciones. 39.900.000 pts. Tel: 600438241

SECTOR OCHO Junto campo de futbol), ático en venta, 71 m2, 2 habitaciones. Tel: 979702907/625656241

SECTOR OCHO (Palencia), piso en venta, 81 m2, 3 habitaciones, 2 baños, salón, cocina, garaje y trastero (5 m2). 182.000 Eu. Tel: 626754416/679200981

SECTOR OCHO piso en venta, 3 habitaciones, 2 baños, garaje y trastero, orientación sur. Próxima entrega Octubre de 2007. Tel: 649669764. No inmobiliarias

SOTO DE LA MARINA Cantabria), chalet en venta, 400 m, 5 habitaciones, 2 salones, 4 baños, porche, garaje para 4 vehiculos y trastero. Parcela de 1500 m con casa-merendero. 890.000 Eu. Tel: 942579041/680298795

PRÉSTAMOS
Unipersonales inmediatos
HASTA
18,000 €
Descuento urgente hipotecario
Segurban
Agencia financiera y seguros
RESPUESTA INMEDIATA
902 01 42 15
REFINANCIAMOS
AMPLIAMOS
HIPOTECAS

TARIEGO DE CERRATO Palencia), casa en venta, 3 habitaciones, salón, cocina y baño, suelo de gres, ventanas climalit, calefacción, puertas de madera. Para entrar a vivir. Tel: 626380884

TERMINO DE GRIJOTA (Palencia), finca en venta. 2.500 m2, casa de 85 m2, cocina, salón, baño, 2 dormitorios, 2 porches, dispone de aseo y 1 habitación independiente, piscina, estanque. Tel: 609475293/646981100

URBANIZACIÓN "LOS OLMILLOS piso en venta, 3 habitaciones, 2 baños, soleado, como nuevo. Tel: 979778037/607729570

VALLADOLID Zona exclusiva "Villa del Prado". Vendo chalet adosado en construcción. Junto al auditorio Miguel Delibes. Tlf: 651844833

VENDO PISO en Cardenal Cisneros, 3 habitaciones, salón, cocina, baño, calefacción gas individual, reformado, para entrar a vivir. Tel: 630086736

VILLADA Palencia), casa en venta, 3 habitaciones grandes, cocina, baño, desvan, trastero, bodega. Tel: 979844054. Susa

VILLADIEGO 40 km de Burgos), 2 casas en venta y un piso todo céntrico y soleado para entrar a vivir. Tel: 645226360

VILLAMURIEL DE CERRATO finca en venta, 540 m2 de terreno mas 80 m2 de casa, salón, cocina, aseo, porche, buenas vistas. Tel: 639449358

VILLAMURIEL piso en venta, 3 habitaciones y aseo, cocina amueblada. 100.000 Eu. Tel: 639104271

VILLANUEVA DEL MONTE Palencia), fincas rústicas en venta y casa también en venta. Muy económico. Tel: 979712844

ZONA CARREFOUR piso en venta, 3 dormitorios, garaje y trastero, 2 baños, impecable. 18.000.000 pts. Tel: 691194549/979728914

ZONA CENTRO Detras de Catedral), piso en venta, 70 m2 útiles, 3 dormitorios, cocina, salón, baño, aseo, garaje, trastero, como nuevo. Tel: 699702767/964305323

ZONA DEL SALÓN Palencia), piso en venta, 3 habitaciones, totalmente reformado. No tiene garaje. Tel: 636507917

ZONA SAN TELMO Palencia), piso en venta, 90 m2, salón-comedor, 3 habitaciones, 2 baños, cocina, despensa, terraza, trastero, 2 plazas de garaje cerradas. 30.000.000 pts. Tel: 635249429. Tardes

ZONA SAN TELMO piso en venta, 3 habitaciones, 90 m2, 1 baño, exterior. Tel: 638557671

DEMANDA

SANTANDER o pueblos de alrededor, Compro apartamento de 2 habitaciones, cerca de la playa. Tel: 616433822

TORREMOLINOS Benalmadena o Marbella, compro apartamento cerca de la playa. Tel: 616433822

PISOS Y CASAS ALQUILER

OFERTA

APARTAMENTO en alquiler a una o dos señoritas con informes, amueblado, como nuevo, gas ciudad, ascensor. Tel: 979742326/646703858

APARTAMENTOS EN TORREVIEJA zona Habaneras. 1 y 2 habitaciones. Otoño-Invierno. Tel: 979726633/617528918

AVDA SANTANDER Palencia), piso en alquiler por habitaciones. Tel: 646022125/979743865

BENALMADENA COSTA estudio en alquiler por corta temporada, a 200 m de playa, y 3 min del centro urbano, terraza con vista a piscina y mar. Tarifa segun temporada. Recepción 24. Tel: 649848434/952571752

BENIDORM alquilo apartamento levante, cerca de la playa, equipado, parking, piscina,Octubre y siguientes. Económico. Tel: 653904760/983294940

BENIDORM Apartamento céntrico, acondicionado, cerca playa, con piscina, garaje y tenis, quincenas. Tel: 983207872/666262532

BOO DE PIELAGOS Cantabria), chalet en alquiler, fines de semana, puentes, semanas, 3 dormitorios, nueva, equipada, muebles jardín, a 10 km de Santander, playa Golf, tienda 24 h, entre 350 y 500 Eu. Tel: 670024077

C/ CESTILLA apartamento amueblado en alquiler, 1 dormitorio, perfecto estado, calefacción central y agua caliente. 385 Eu/Mes. Tel: 649961936

C/ MENENDEZ PELAYO piso en alquiler, para estudiantes, 3 dormitorios, calefacción central, ascensor y terraza. Tel: 979742483/650582128

CASITA RURAL equipada, jardín, huerta y cesped, fines de semana, quincenas, meses alado de Saldaña (Palencia). Tel: 639652632/983352660

MONTAÑA PALENTINA Casa Rural en alquiler con capacidad para 4-6 personas. Tel: 942370173/606031271

NOJA Cantabria), apartamento en alquiler, 1ª linea de playa, 4 pax, totalmente equipado, puentes, fines de semana y para fijo todo el año. Tel: 699013565/942342260

CHALETS ADOSADOS en MAGAZ
1ª y 2ª fase vendidas
3ª fase a la venta
Superficie útil - 115,68 m2
Planta baja
Planta primera
Jardín de 65 m2
Calidades de 1ª
Junto a:
- Colegio
- Centro de Salud
- Zonas Verdes y Piscina
156.865 €
COLAGU S.L.
Información en obra: Tf. 652 985 799
OFICINA: C/General Amor, 6. Bajo
PALENCIA. Tf. 979 747 181

NOJA Santander), Apartamento bien amueblado, 2 habitaciones, salon, terraza, cocina con vitro, television, garaje, bien situado, 2 playas, puentes, dias, semanas, quincenas, meses, económico. Tel: 942321542/619935420

PEÑISCOLA Castellon) Alquilo amplio chalet para vacaciones, puentes, fines de semanas, despedidas de solteros/as, despedidas de divorciadas, celebracion de cumpleaños, etc, amplias vistas al mar, montañas y castillo del Papa Luna. Tel: 964491022/677780680

SAN VICENTE Cantabria), piso en venta, primera línea de playa, totalmente equipado. Nuevo, 2 habitaciones, cocina independiente, calefacción,amueblado. 270.500 Eu. Tel: 616235808

Se Realizan Trabajos en Cementerios
Se extraen Feretros y se cavan tumbas
680 557 073

SANROMÁN DE LA CUBA a 40 km Palencia), casa planta baja en alquiler, totalmente equipada, 2 habitaciones, patio y calefacción. Tel: 619960472

SANTA POLA Alicante), bungalow adosado en alquiler con terraza-jardín, amueblado, cerca de gran playa y naútico, 2 habitaciones, salón, cocina, vitro, TV. Dias, puentes, semanas, quincenas, meses. Económico. Tel: 942321542/619935420

URBANIZACIÓN "LOS OLMILLOS piso en alquiler, 3 habitaciones, 2 baños, soleado, como nuevo. Tel: 979778037/607725570

ZONA Carrefour, piso en alquiler, 3 habitaciones, salón, cocina y 2 baños, garaje y trastero. Tel: 691194549/979728914

1.2 LOCALES, NAVES Y OFICINAS VENTA

OFERTA

ZONA SAN TELMO local en venta, 136 m2. Tel: 639857671

LOCALES, NAVES Y OFICINAS ALQUILER

OFERTAS

C/ ERAS DEL BOSQUE Palencia Capital), local comercial en alquiler, muy grande y reformado. Tel: 619313300

MODESTO LAFUENTE local en alquiler economico para almacen o trastero. Tel: 629847977

PALENCIA C/ Maria de Molina), local de 60 m en alquiler, amueblada completo, para cualquiler clase de academia. Tel: 616963520

PALENCIA local en alquiler, 60 m2 en entreplanta, amueblado todo el, ideal para oficinas, aire acondicionado. Tel: 650491305

VALLADOLID Polígono San Cristobal), nave en venta o alquiler, 800 m2, mas oficinas y patios. Tel: 629847977

1.3 GARAJES

OFERTA

AVDA SANTANDER garaje en venta, doble y cerrado. Tel: 619381592/670054195

C/ DIEGO LAINEZ plaza de garaje en venta o alquiler. Tel: 696162712

C/ RIZARZUELA cochera cerrada en venta. 21 m2. Tel: 655157702. Tardes

GARAJES ALQUILER

OFERTA

C/ BRAÑOSERA Palencia), plaza de garaje en alquiler. Tel: 627079853

C/ COLÓN Edificio Habana Centro), plaza de garaje en alquiler. Tel: 979170531/695550366

C/ DON PELAYO plaza de garaje en alquiler. Tel: 696693322

PLAZA VIRREY VELASCO Palencia), cochera grande en alquiler. 40 Eu. Tel: 679829470

ZONA SAN PABLO plaza de garaje en alquiler. Tel: 617234862

C/ GIL DE FUENTES plaza de garaje en alquiler para coche pequeño o mediano. Tel: 979742483/650582128

1.4 COMPARTIDOS

OFERTA

C/ FEDERIDO MAYO Palencia). Comparto piso. Tel: 619002482

CAMPO JUVENTUD busco chica para compartir piso, exterior, amueblado. Tel: 629845284

ERAS DEL BOSQUE habitación en alquiler a chica trabajadora y no fumadora, en piso nuevo compartido. 610968797. Llamar tardes a partir de las 15 h

1.5 OTROS

OFERTA

AUTILLO DE CAMPOS Palencia), solar para edificar vendo, 180 m2, en el centro del pueblo. Tel: 979742483/650582128

CAMBIO Apartamento en Oropesa del Mar (Castellón) a 30 m de la plalya por apartamento o local en Palencia. Tel: 660852200/696847642

HERRERA DE PISUERGA a 10 km) Palencia, bodega en venta, con chimenea y palomar. Tel: 947363790

HUSILLOS Palencia), bodega en venta y 10 parcelas rústicas, superficie de 1000 a 5000 m. Tel: 979752203/620346419

PARCELA se vende en la carretera de Carrion, urbanizacion "El Hito", 2000 m2, 43874 (7300.000 Ptas). Tel: 627511070

PARCELAS EN HUSILLOS entre 800-880 m en carretera de Carrión, urbanizada y cercada, lista para construir. Tel: 979742630

TERRENO URBANO vendo, para construir, 7 u ocho chalets adosados de 250 m. Tel: 629356555

VILLALOBÓN Urbanización Cubas Viejas), parcela en venta. Tel:979741787. Llamar de 4 a 7 de la tarde

VILLANUEVA DEL MONTE Palencia), solar en venta de 640 m2. Muy económico. Tel: 979712844

OTROS ALQUILER

OFERTA

GRIJOTA Palencia), finca arriendo de regadio, 2,64 héctareas de superficie, pago heras viejas. Tel: 979746880

SECCIÓN DE CHARCUTERIA alquilo en supermercado de Palencia. Tel: 679095820 (Jesus

ZONA AMBULATORIO HERAS BOSQUE Palencia), alquilo o traspaso mesón por no poder atender. Tel: 979722166/664073364

2 TRABAJO

OFERTA

CONSIGUE INGRESOS EXTRAS desde tu domicilio con tu labor comercial, línea de cósmetica natural. Tel: 617234862

EMPLEADA DE HOGAR necesito por las mañanas, imprescindible vehículo propio. Tel: 635421019/979180065

MONTADORES de cercas metálicas, necesito. Tel: 659386844

PELUQUERA necesito con experiencia y conocimientos de estética. Tel: 652172336

Persona responsable se necesita para venta de pisos. Trabajo estable en empresa seria. Tel: 609269140

PROFESIONAL DE PELUQUERÍA necesito para compartir negocio en pleno funcionamiento. Tel: 651861041

SEÑORA necesito para tareas del hogar, en pueblo a 8 km de Saldaña (Palencia). Tel: 979724395/979896628

DEMANDA

CHICA ESPAÑOLA con referencias, se ofrece para labores domésticas por horas. Tel: 639915231

CHICA para el cuidado de personas, limpieza del hogar. Con referencias. Tel: 696185454

CHICA responsable se ofrece para servicio de limpieza en domicilios. Tel: 695031616

CHICA RESPONSABLE se ofrece para planchar por horas. Tel: 610202955

CHICA responsable, se ofrece para trabajar en casas para limpiezas, para cuidado de personas mayores, niños. Tel: 686225805

CHICA se ofrece para cuidado de personas mayores y limpieza del hogar. Tel: 654193957/979720682

CHICA se ofrece para tareas del hogar, cuidado de ancianos y niños. Experiencia y referencias. Tel: 669931134

CHICA se ofrece para trabajar, mañanas, tardes, de Lunes a Sábado mediodia experiencia en cuidado de niños, ancianos, camarera de hostal, limpieza y cocina. Con Papeles. Tel: 629966376

CHICA busca trabajo en Villamuriel, Palencia capital o Venta de Baños, para pasear a personas mayores, hacer limpiezas, planchar o llevar niños al colegio. Experiencia e informes. Tel: 663381828

CHICO se ofrece como ayudante de cocina, con experiencia e informes o para camarero. Tel: 639601932

CHICO se ofrece para cuidado de personas mayores y tareas del hogar. Tel: 626228862

CHICO se ofrece para trabajar como peón de la construcción. Tel: 654722894

CHICO VENEZOLANO de 21 años se ofrece para trabajar en hostelería. Disponibilidad, cualquiler horario. Tel: 638918841

ESPAÑOLA se ofrece para planchar por horas, 8 Eu la hora. Tel: 979742928

PERSONA con minusvalia busca trabajo. Tel: 636514724

PERSONA se ofrece para trabajar de limpieza o cuidado de niños o personas mayores, interna. Tel: 680940205

SEÑORA con referencias se ofrece para trabajar en limpieza de locales o cuidado de personas mayores. Tel: 650204522

SEÑORA española se ofrece para labores del hogar o cuidar persona mayor, tres horas diarias de Lunes a Viernes, mañanas, por horas. Muy responsable. Tel: 650257049

SEÑORA se ofrece para trabajar como interna, para cocina, limpieza o cuidado de niños o ancianos. Tel: 661084338

3 PRENDAS DE VESTIR

3.1 PRENDAS DE VESTIR

OFERTA

VESTIDO NEGRO de encaje con capita de terciopelo, talla 48. 40 Eu. Tel: 649605949. Llamar Realmente interesados

3.2 BEBES

OFERTA

CUNA DE BEBE en madera, moises, edredón, protectores de la cuna, mantita, cambiador de pañales, silla de paseo mas capazo, todo muy bueri estado. Tel: 697947200

3.3 MOBILIARIO

OFERTA

ARMARIO DE COCINA antiguo de formica en color gris. Buen estado. Económico. 1,85 x 0,90. Tel: 979101473

DORMITORIO completo juvenil nido, vendo, 3 fundas de sofa sin estrenar y 2 lamparas de salón. Tel: 979726403/626191838

DORMITORIO de 1,35 vendo (Con colchon, como nuevo de regalo), mesitas con sus lamparas, cómoda y lámpara de techo. Muy económico. Tel: 979726358

DOS APARADORES y mesa de comedor antigua, económico. Tel: 979712858/657974603

MESA REDONDA de cristal con cuatro sillas de cocina, todo diseño, impecable. Buen precio. Tel: 699484215

MÓDULOS DE COCINA vendo con mesas y sillas a juego, cocina vitroceramica. Buen estado. Tel: 979776739/666537932

MUEBLE-CAMA con colchon de 90 cm, muy económico. Tel: 979740106

TRESILLO DE ESQUINA 5 plazas, vendo. Nuevo. 300 Eu. Tel: 979747336

VARIOS

MUEBLE DE COMEDOR económico, necesito. Tel: 979742836

3.5 VARIOS

OFERTA

DIEZ PUERTAS de piso vendo y una de entrada. Tel: 979835733

TRES LAVABOS de baño con pie y griferia monomando vendo, nuevos a estrenar. 70 Eu la unidad. Tel: 679935321

4 ENSEÑANZA

OFERTA

LIBROS vendo de primero de Sicología plan 200 UNED. Tel: 979722404. Llamar de 15 a 17 h

LICENCIADA en filología inglesa e hispanica, da clases de ingles y lengua a domicilio. Buenos resultados. Económico. Tel: 697947200

PROFESORA DE INGLES se ofrece para dar clases particulares. Grupos reducidos. Económico. Tel: 670241336/979105300

5 DEPORTES-OCIO

OFERTA

BICICLETA ESTÁTICA vendo, con control multifuncional, nueva a estrenart. 60 Eu. Tel: 979742928

6 CAMPO-ANIMALES

OFERTA

ARADO Milagroso vendo. Tel: 645014052

CABALLO docil vendo. Tel: 629024986

CANARIOS Malinois, vendo. Tel: 652842215

MAQUINARIA AGRICOLA vendo, de todo tipo, buenas condiciones. Tel: 626764313/979797897

POINTER hembra, vendo, 120 Eu. Cachorros 100 Eu. Tel: 619869851

POLLOS DE CORRAL vendo, excelente calidad. Tel: 670245743

TRACTOR en venta, con pala y pinchos para la paja. Muy barato. Tel: 629178376

YORK SHIRE cachorros vendo para entregar en Noviembre. Tel: 676881652

9 VARIOS

OFERTA

BOMBA DEPURADORA de piscina, 1,5 Cv, a estrenar. Tel: 678351411

CALDERA de gas atmosférica sin estrenar, muy economica, marca MANALIT. Tel: 979726686

CARGADOR CD para automovil, "sony" con instalación eleccétrica. 30 Eu. Tel: 679835321

COÑAC VIEJO Magno, Carlos III, Veterano, Centenario, Fundador etc, algunos con tapon de corcho, mucha mejor calidad que lo actual, vendo por cierre o cese. Tel: 645226360

SE REALIZAN TRABAJOS EN PLADUR
Tabiques, techos, techos desmontables,aislamientos y estanterias
630 854 771

LAVABO DE PIE 2 grifos y bide. Nuevos de obra. 25 Eu las dos cosas, si se compra por separado el precio sera a convenir. Tel: 979745905

MAQUINA DE COSER Alfa con mueble, venta. Tel: 616433822

MIEL de Brezo, se vende, cosecha propia. Buen Precio. Tel: 670685889/979749511

MOBILIARIO nuevo de despacho de dirección, vendo. Tel: 629841202

PARA DISCOTECA discoteca ambulante o pub, vendo, altavoces, etapas potencia, 8000 W, programadores de luces, trompetas, luces (araña; sicodelico, flash), etc. Tel: 629847977

PUERTAS NUEVAS DE PINO para exterior con clavos, partidas al medio, indicadas para casas rurales, cabañas, chocos, bodegas, merenderos, etc, se venden a 132 Eu y otros materiales de construcción también baratos, se venden por jubilación. Tel: 645226360

RADIO-CASSETE para automovil "Sony". 15 Eu. Tel: 679835321

SERIES DE TELEVISIÓN Equipo A, Aqui no hay quien viva, Cuentame, El Coche Fantastico, Perdidos, Las Chicas de Oro Y Curro Jimenez. 20 Eu cada temporada. Tel: 616373448

TANQUE DE GASOIL 1.000 litros, homologado. Tel: 979780191/647641380

VENDO NUEVA Cámara Digital Sanyo VPC-S7EX. 7,1 Megapixels. CCD fotográfico de 7,1 MG Interpolación hasta 10 MG Pantalla 2.5 Zoom 3x Lente f=6,3 18,9mm; F: 3,1(W) / 5,9(T) tarjeta SD + memoria interna 22MB 2 baterías AA (alcalina, Ni-MH o Ni-Cd) 140 euros. Tel: 636360249

VENTA COMPLETA serie "Campeones camino hacia el mundial" 30 Eu. "Los caballeros del Zodiaco" 30 Eu, "Mmazinger zeta" 20 Eu y los "Visitantes" 30 Eu. Tel:609011224

TORNO para madera de 1 m de largo, sierra de cinta pequeña. Tel: 615273639/947363790

DEMANDA

CARRO Remolque compro para coche. Tel: 979722166

MATERIAL APICOLA compro de 2ª mano. Buen estado. Tel: 650066325

OTROS

MEDINA DE RIOSECO Valladolid), Carvanas, guardo y custodio. Tel: 979101412/617331048

10 MOTOR

OFERTA

AUDI 80 2.3, Gasolina, llantas de aluminio, bien cuidado, barato. Tel: 651388341

CITROEN XSARA VTS, 90 cv, diesel, todos los extras (Tuning), año 2000. 123.000 km. 4450 Eu. Tel: 696456003

FIAT BRAVO 100 CV diesel, el mas alto de la gama, año 98, azul oscuro, todos los extras, incluidos extras. 3300 Eu. Tel: 653973858

FORD FOCUS 16.100 Cv, 83.000 km, color plata, año 2001, todos los extras. 4650 Eu. Como nuevo. Tel: 696456010

GOLF CUATROMOCIÓN 1800, vendo, 150 CV, 7 años de antiguedad, 57.000 km, todo los extras. 10.500 Eu. Tel: 607444235

MERCEDES 190 E. Gasolina impecable. Económico. Tel: 600488460

MOTO vendo, I-moto, comprada en Mayo de 2007. Nueva. Color Rojo. Tel: 666960894

OPEL CORSA DTI año 2003, color azul clarito, muy poco uso. Impecable. Urge vender. Tel: 605143214

OPEL CORSA vendo, económico y en muy buen estado. Tel: 627919732

OPEL VECTRA 1.6, vento, buen estado, 1200 Eu, todas sus revisiones realizadas. Tel: 660167591

PEUGEOT 306 HDI, perfecto estado, 3.600 Eu. Tel: 651979528

REMOLQUE vendo para coche. Ocasión. Tel: 679367480

RENAULT 19 16 V, gasolina, pasada ITV. 1.500 Eu. Tel: 979728926/620011313

RENAULT CLIO y Peugeot 605, vendo enteros o por piezas. Tel: 979742827

RENAULT MEGANE SEDANE Luxe Privilege, 1,5 DCI, 105 CV, 6 velocidades. 26-12-05. 33.000 KM, 2 años garantía oficial, tapiceria mixta Beige y alarón. 16.000 Eu. Tel: 655302060

RENAULT MEGANE Diesel, año 2004. 10.000 Eu. Tel: 627063211

RENAULT SPACE GTS, vendo, año 90, buen estado. ITV pasada en Agosto de 2007, también vendo remolque-tienda Converr-13, todo lo vendo por 3.300 Eu. Tel: 616205777

SEAT CORDOBA TD, llantas Momo, ruedas nuevas. e/e, c/c, d/a. 200.000 km. 2200 Eu. Tel: 649923920

SEAT IBIZA 1.9 Diesel, dirección asistida, cierre centralizado, equipo con MP3, mando a distancia. Tel: 677753115

SEAT IBIZA año 2003, 78.000 km, 1900 SDI, poco consumo, todos los extras. Urge. 5650 Eu. Tel: 696456010

SEAT TOLEDO 1900 TDI, todos los extras, año 98, modelo Magnun, radio cd. Nuevo. 2650 Eu. Urge. Tel: 666024674

SEAT TOLEDO 1900 TDI, 90 Cv, todos los extras, año 2003. 68.000 km. 6350 Eu. Tel: 696456003

MITSUBISHI MONTERO 3.200 DID, GLS, corto, perfecto estado, conectras. Tel: 629356555

OTROS

VACA DE COCHE Ford Orión y Porta bicicletas. Tel: 627949502

11 RELACIONES PERSONALES

OFERTA

CHICO ATRACTIVO se ofrece para señoras o señoritas solventes. Mucha discreción. Tel: 628570407

CHICO atractivo, busca mujer entre 30 y 40 años para relación esporádica. Tel: 638807064

CHICO de 42 años divorciado desearia conocer chica similar. Tel: 692808928

CHICO SOLVENTE busca chica para fines serios, no mas de 45 años, de Palencia y Provincia. Tel: 636314671

JOVEN de 41 años, independiente, dulce, tierno, cariñoso, desea relación con chica que le guste disfrutar de la vida, se ofrece ayuda, desplazamiento. Tel: 676626819

SEÑOR DE 54 AÑOS sincero, hogareño, no furmador ni bebedor, busca señora con buen corazón para bonita amistad y posible relación estable. No mensajes ni llamadas perdidas. Tel: 615273639/947363790

DEMANDA

CHICO de 37 años, soltero, cariñoso, hogareño, sencillo y sincero, gustando cine, pasear y los ambientes tranquilos, desea amistad o lo que surja con chicas sanas y sinceras similares. Dejar mensaje en el Tel: 637008527

CHICO no fumador, fiel, sin hijos, busca chica española, similar, delgada con un nivel económico-cultural-medio para relación estable. Tel: 649622925

OTROS

Agraciado Fisico, formal, simpático, afable, cariñoso, busca chica-mujer, agradable, no obesa para amistad liberal, intima, Ofrezco discreción, diversión, placer. Tel: 617823192

Gentelevisión

ARPALENCIA (VILLAUMBRALES) Tel. 979 83 32 38
ORQUESTAS, ATRACCIONES, MAGOS, HUMORISTAS, ESPECIALIDAD EN FIESTAS PATRONALES
COHETES, PIROTECNIA O TUBOS CONFETTI PARA BODA
CASTILLOS PARA COMUNIÓN
TORO MECÁNICO PARA FIESTAS DE EMPRESA
PARQUE RECREATIVO PARA FIESTAS DE COLEGIO
DISPONEMOS TAMBIÉN DE CARPAS, SILLAS, MESAS, ESCENARIOS, AZAFATAS, MEGAFONÍAS Y EQUIPOS DE LUZ Y SONIDO
ESPECTÁCULOS ARPALENCIA

Viernes

¿DÓNDE ESTÁS CORAZÓN?
Hora: 22.00

Jaime Cantizano está al frente de este programa de entrevistas a personajes del mundo del corazón.

Sábado

PLANETA FINITO
Hora: 19.15 horas

Felisuco viaja a Colombia, donde visitará Bogotá, Cartagena de Indias y la pequeña isla de San Andrés.

Domingo

MOTOCICLISMO. CTO. MUNDO AUSTRALIA Hora: 06.00

Phillip Island (Melbourne) será el escenario del Campeonato del Mundo que se celebra en Australia.

Lunes

CSI MIAMI
Hora: 22.00

'Alto octanaje' es el título de la nueva entrega de la quinta temporada de la serie CSI Miami.

Martes

HOUSE
Hora: 23.20

El detective Tritter ha conseguido llevar al doctor House a juicio, acusado de posesión de narcóticos.

Miércoles

SI YO FUERA TÚ
Hora: 00.15

Aitor Trigos presenta este particular programa de entrevistas en el que el público también es protagonista.

VIERNES 12

TVE 1

06.00 Noticias 24H.
10.00 Especial informativo.
12.00 Cine.
14.30 Corazón de otoño.
15.00 Telediario 1.
15.55 El tiempo mediodía
16.00 Sesión de tarde.
18.25 España directo.
20.00 Gente.
21.00 Telediario 2ª edic.
21.55 El tiempo.
22.00 Identity.
23.15 Por fin has llegado.
00.35 Rey de la comedia.
01.45 Telediario 3.
02.05 Minutos musicales.
02.30 Noticias 24 H.
05.00 Motociclismo GP de Australia.

Cuatro

07.00 Cuatrosfera.
10.30 Los Algos. Incluye Vuelo 29: perdidos y Bola de dragón Z.
12.10 Sabrina. Cosas de brujas.
13.10 El encantador de perros.
14.25 Noticias Cuatro.
15.30 Friends.
15.50 Home cinema.
18.20 Alta tensión.
19.20 Money, money.
20.30 Noticias Cuatro. Incluye sorteo de ONCE.
21.35 El hormiguero.
22.20 Callejeros.
23.15 ¡Qué desperdicio!
00.35 Cine Cuatro.
02.45 Hazte un cine.

La 2

10.00 Cine.
12.00 El Día del Señor. Basílica de Ntra. Sra de Pilar de Zaragoza.
13.00 Comecaminos.
15.15 Saber y ganar.
15.45 Grandes documentales. .
17.55 Gomaespuminglish
18.00 A determinar.
18.00 A determinar.
21.00 El Rey de la Comedia.
21.30 La suerte en tus manos.
21.50 Versión española.
01.15 Miradas 2.
01.40 A determinar.
02.10 Cine de madrugada.

Tele 5

06.30 Día de suerte.
07.00 Informativos.
09.00 La mirada crítica.
10.50 El programa de Ana Rosa. Incluye 'Karlos Arguiñano en tu cocina'.
14.30 Informativos Tele5.
15.30 Aquí hay tomate. Presentado por Jorge Javier Vázquez y Carmen Alcayde.
17.00 Gran hermano.
17.30 Yo soy Bea. Serie
18.15 Está pasando.
20.15 Pasapalabra.
20.55 Informativos Tele 5
21.30 Escenas de matrimonio.
22.00 El comisario.
02.15 Noche de suerte.

Antena 3

06.00 Repetición de programas.
06.30 Las Supernenas.
07.00 Shinzo.
08.00 Megatrix.
12.30 La ruleta de la suerte.
Concurso.
14.00 Los Simpson. 'Sin blanca Navidad' y 'Bart, el genio'.
15.00 Antena 3 Noticias.
16.00 Multicine.
18.00 Multicine.
21.00 Antena 3 Noticias2.
22.00 ¿Dónde estás corazón?
02.30 Antena 3 Noticias 3
02.45 Adivina quién gana esta noche.
Concurso.

Lasexta

07.15 Hoy cocinas tú.
07.45 Buenafuente.
08.45 Teletienda.
09.15 Despierta y gana.
10.20 Sé lo que hicisteis.
11.20 Cocina con Bruno.
11.50 Crím. imperfectos.
12.55 La Hora de National Geographic.
13.55 Padre de familia.
14.55 Futurama.
15.25 Sé lo que hicisteis.
16.30 The Unit.
17.25 Navy CIS. Serie.
18.25 Cine. A determinar.
20.20 La Sexta Noticias.
20.50 Padre de familia.
21.25 Los Irrepetibles.
21.55 Cine.
23.45 Bones.
01.35 Todos a cien.

SÁBADO 13

TVE 1

06.00 Motociclismo Campeonato del Mundo. Australia.
08.00 Los Lunnis.
08.30 Comecaminos. Alex y Alexis, Duck Dodgers, Superman, La leyenda del dragón.
12.00 Berni.
12.05 Cine para todos.
14.00 Corazón, corazón.
15.00 Telediario 1ªed.
15.55 El tiempo.
16.00 Sesión de tarde.
18.00 Cine de barrio.
21.00 Telediario 2ª ed.
21.50 El tiempo.
21.55 Informe semanal.
23.00 Cine. A determinar.
01.00 Urgencias.

Cuatro

07.00 Cuatrosfera. Con 'Rebelde way', 'El coche fantástico', 'Tan muertos como yo' y 'Lea Parker'.
10.25 Los Algos. Incluye Vuelo 29: perdidos y Bola de dragón Z.
12.05 Sabrina.
13.05 El encantador de perros. Entretenimiento.
14.25 Noticias Cuatro.
15.25 Pressing catch Raw
16.15 Nada x aquí.
18.00 Home Cinema.
20.30 Noticias Cuatro.
21.35 Hipódromo.
22.00 Cine Cuatro.
00.00 Cine Cuatro.
02.00 Como la vida misma. Serie.

La 2

06.00 Teledeporte.
07.30 UNED.
08.00 Conciertos de La 2.
09.30 Agrosfera.
10.30 En otras palabras.
11.00 Parlamento.
12.00 El Conciertazo.
13.00 Palabra por palabra.
13.30 Tendido cero.
14.00 Cartelera.
14.30 Sorteo Lotería.
14.35 Escuela de padres.
15.30 Teledeporte 2.
20.00 Noticias Express.
20.05 A determinar.
22.00 Baloncesto.
00.00 La Noche Temática. A determinar.
03.10 Cine de madrugada

Tele 5

06.50 El mundo mágico de Brunelesky.
07.00 Birlokus Klub.
09.30 Embrujadas. Serie.
10.30 El coleccionista (de imágenes)
11.30 Más que coches competición.
12.15 Decogarden.
13.00 Rex. Serie.
15.00 Informativos Tele 5
16.00 Cine On.
18.00 Cine On.
18.00 El frontón. (País Vasco, Navarra, Rioja).
20.00 El buscador.
20.55 Informativos Tele 5
21.30 Escenas de matrimonio. Humor
22.00 La Noria.

Antena 3

06.00 Repetición de programas.
06.30 Las Supernena.
07.00 Shinzo. Serie.
08.00 Megatrix. Incluye 'El Equipo A', '¿Por qué a mí?', 'H20', 'Zoey', 'Shin Chan' y Cory.
14.00 Los Simpson. 'La odisea de Homer' y 'Hogar agridulce hogar'.
15.00 Antena 3 Noticias
15.45 Multicine.
18.00 Multicine.
20.00 Por determinar.
21.00 Antena 3 Noticias.
21.45 Los Simpson.
22.15 Cinematrix.
00.30 Cine. A determinar.
02.30 Adivina quien gana esta noche. Concurso.

Lasexta

09.00 Cocina con Oteiza.
09.25 Hoy cocinas tú.
11.05 Bichos y Cía.
11.35 Documental.
12.30 Documental.
13.25 La hora National Geographic.
14.24 La Sexta Noticias.
14.50 Padre de familia.
15.25 Futurama.
16.00 Fútbol internac. Inglaterra vs. Estonia.
17.55 DAC.
18.20 Pocholo 007 SDF.
19.15 Planeta finito. Felisuco visita Colombia.
20.20 La Sexta Noticias.
20.58 Padre de familia.
21.25 Vidas anónimas. Doble capítulo,
00.00 Todos a cien.

DOMINGO 14

TVE 1

06.00 Motociclismo Campeonato del Mundo. Australia.
08.00 Los Lunnis.
08.30 Comecaminos. Alex y Alexis, Duck Dodgers, Superman, La leyenda del dragón.
12.00 Motociclismo Campeonato del Mundo. Australia.
15.00 Telediario 1.
15.55 El tiempo.
16.00 Sesión de tarde.
18.00 España directo.
21.00 Telediario 2.
21.50 El Tiempo.
21.55 La Película de la Semana. A determinar.
00.25 Especial cine.

Cuatro

07.00 Cuatrosfera. 'Rebelde Way', 'El coche fantástico', Tan muertos como yo' y 'Lea Parker'.
10.25 Los Algos. 'Vuelo 29: perdidos' y 'Bola de dragón Z'.
12.05 Sabrina, cosas de brujas. Serie.
13.05 El encantador de perros. Entretenimiento.
14.25 Noticias Cuatro.
15.25 Pressing catch: Smackdown.
16.25 Brainiac.
18.20 Home Cinema.
20.30 Noticias Cuatro.
21.35 Medium.
23.20 Cuarto Milenio.
01.45 Más allá del límite

La 2

08.00 Conciertos de La 2
08.45 Islam hoy.
09.00 Buenas noticias.
09.15 Shalom.
09.30 Todos los acentos.
10.00 Últimas preguntas.
10.25 Testimonio.
10.30 El Día del Señor. Parroquia de Samta Teresa de Jesús.
11.30 Pueblo de Dios.
12.00 Escarabajo verde.
12.30 España en comunidad.
13.00 Teledeporte.
20.00 Noticias express.
21.30 Crónicas.
22.30 Al filo.
23.00 Club de fútbol.

Tele 5

07.00 Birlokus Klub.
09.30 Embrujadas.
10.30 El coleccionista de imágenes. (Zapping)
12.15 Bricomanía.
13.00 Rex.
15.00 Informativos Tele 5
16.00 Cine On.
18.00 Cine On.
20.00 El buscador de historias. Presentado por Alberto Herrera.
20.55 Informativos Tele5.
21.30 Escenas de mattrimonio.
22.00 Hermanos y detectives.
23.45 Gran Hermano. El debate.
02.15 Noche de suerte.

Antena 3

06.30 Las Supernenas. .
07.00 Shinzo.
08.00 Megatrix. Incluye 'El Equipo A', '¿Por qué a mí?', 'H20', 'Zoey', 'Shin Chan' y 'Cory'.
14.00 Los Simpson. 'Bart, el general' y 'El blues de la Mona Lisa'.
15.00 Antena 3 Noticias.
15.45 Multicine. Por determinar.
18.00 Multicine.
20.00 Por determinar.
21.00 Antena 3 Noticias.
22.00 Por determinar.
23.45 Por determinar.
01.30 John Doe.
02.30 Adivina quien gana esta noche. Concurso.

Lasexta

09.00 Cocina con Bruno.
09.25 Hoy cocinas tú.
11.35 Documental.
12.30 Documental.
13.25 La hora National Geographic.
14.25 La Sexta Noticias.
14.55 Padre de familia.
15.25 Futurama
16.25 Ventana indiscreta.
17.25 Buena fuente Semana Vista.
19.20 Planeta finito. La modelo Raquel Revuelta viaja a Creta.
20.20 La Sexta Noticias.
20.55 Padre de familia.
21.25. Cine. 'Vuelve el padre de la novia'.
23.30 Sabías a lo que venías. Con S. Segura.

LUNES 15

TVE 1

06.00 Noticias 24H.
07.00 Telediario matinal.
09.00 Los Desayunos.
10.15 Saber vivir.
11.30 Por la mañana.
13.15 El negociador.
14.00 Informativo territ.
14.30 Corazón de otoño.
15.00 Telediario 1ª edic.
15.55 El tiempo.
16.00 Amar en tiempos revueltos II. Telenovela.
17.10 Destilando amor.
18.25 España directo.
20.00 Gente.
21.00 Telediario 2.
21.55 El tiempo.
22.00 Mira quien baila.
00.45 El día que cambió mi vida.

Cuatro

07.15 Los Algos. Incluye 'Bola de dragón Z' y 'Los caballeros del zodiaco'.
09.45 Uau!!!. Concurso.
10.15 Fashion House.
11.15 Las mañanas de Cuatro. Magacín.
14.25 Noticias Cuatro.
15.30 Friends.
16.45 Channel nº 4.
18.20 Alta tensión.
19.20 Money, money.
20.30 Noticias Cuatro. Incluye combo de ONCE.
21.35 El hormiguero.
22.00 Supermodelo 2007.
01.00 Noche Hache.
02.10 Cuatrosfera. Con las series 'Jag: Alerta Roja' y 'South Park'.

La 2

07.30 Los Lunnis.
09.30 Aquí hay trabajo.
10.00 Aventura del saber.
11.00 Paraísos cercanos.
12.00 Resumen jornada premier league.
13.00 Leonart.
13.30 Comecaminos.
15.15 Saber y ganar.
15.45 Documentales.
17.55 Gomaespuminglish
18.00 Evertwood.
18.45 Gomaespuminglish
18.50 Lois y Clark.
19.40 The O.C.
20.30 Noticias Express.
20.35 Smallville.
21.30 Sorteo Bonoloto.
21.35 El cine de La 2.
23.45 La 2 Noticias.

Tele 5

07.00 Informativos.
09.00 La mirada crítica.
10.45 El programa de Ana Rosa. Incluye: Karlos Arguiñano, en tu cocina.
14.30 Informativos. Con Hilario Pino.
15.30 Aquí hay tomate. Con Jorge Javier Vázquez y Carmen Alcayde.
17.00 Gran Hermano.
17.30 Yo soy Bea.Serie.
18.15 Está pasando.
20.15 Pasapalabra.
20.55 Informativos Tele 5
21.30 Escenas de matrimonio.
22.00 CSI Miami V.
23.00 CSI Nueva York III.
00.00 CSI Las Vegas IV.

Antena 3

06.00 Las noticias de la mañana.
08.00 Shin Chan.
09.00 Espejo público. Con Susana Griso.
12.30 La ruleta de la suerte. Concurso.
14.00 Los Simpson. 'El abominable hombre del bosque' y 'La cabeza chifada'.
15.00 Antena 3 Noticias.
16.00 Madre Luna.
17.15 A3bandas.
19.00 El diario de Patricia.
21.00 Antena 3 Noticias.
22.00 La familia Mata.
23.45 Programa por determinar.
02.15 Antena 3 Noticias 3.
02.30 Supernova.

Lasexta

08.10 DAC.
08.45 Teletienda.
09.15 Despierta y gana.
10.20 Sé lo que hicisteis.
11.20 Cocina con Bruno.
11.50 Crímenes imperfectos.
12.55 La hora de National Geographic.
13.55 Padre de familia.
14.25 LaSexta Noticias.
14.55 Futurama.
15.25 Sé lo que hicisteis.
16.30 The Unit.
17.25 Navy CIS.
18.25 Cine.
20.20 La Sexta Noticias.
20.55 Padre de familia.
21.25 El intermedio.
21.55 Cine.
00.00 Buenafuente.

MARTES 16

TVE 1

06.00 Noticias 24 H.
07.00 Telediario matinal.
09.00 Los desayunos.
10.15 Saber vivir.
11.30 Por la mañana.
13.15 El negociador.
14.00 Informativo territ.
14.30 Corazón de otoño.
15.00 Telediario 1ª edic.
15.55 El tiempo.
16.00 Amar en tiempos revueltos. Telenovela.
17.10 Destilando amor.
18.25 España directo.
20.00 Gente.
21.00 Telediario 2ª edic.
21.55 El tiempo noche.
22.00 Tengo una pregunta para usted.
00.00 Herederos.

Cuatro

07.20 Los Algos. Con Bola de Dragón Z y Los caballeros del Zodiaco.
09.25 El zapping de surferos.
10.30 Fashion House.
12.15 Las mañanas de Cuatro. Magacín.
14.25 Noticias Cuatro.
15.30 Friends.
15.50 Las Vegas.
16.50 Channel nº 4.
18.20 Alta tensión.
19.20 Money, money.
20.30 Noticias Cuatro. Combo de la ONCE.
21.35 El hormiguero.
22.00 Cuestión de sexo.
23.20 House.
00.25 Noche Hache.

La 2

06.00 Teledeporte.
07.30 Los Lunnis.
09.30 Aquí hay trabajo.
10.00 Aventura del saber.
11.00 Paraísos cercanos.
12.00 Las chicas Gilmore.
13.00 Leonart.
13.30 Comecaminos.
15.15 Saber y ganar.
15.45 Documentales.
17.55 Gomaespuminglish
18.00 Evertwood.
18.45 Gomaespuminglish
19.40 The O.C.
20.30 Noticias Express.
21.30 Sorteo Bonoloto.
21.35 Documentos TV.
22.45 Vive la vía.
23.15 Mil años de románico. (Las claves).

Tele 5

06.30 Día de suerte.
07.00 Informativos Telecinco matinal.
09.00 La mirada crítica.
10.45 El programa de Ana Rosa. Incluye: Karlos Arguiñano, en tu cocina.
14.30 Informativos.
15.30 Aquí hay tomate.
17.00 Gran Hermano. Resumen.
17.30 Yo soy Bea. Serie
18.15 Está pasando.
20.15 Pasapalabra.
20.55 Informativos.
21.30 Escenas de matrimonio. Humor.
22.00 RIS Científica.
23.45 El coleccionista de imágenes. Zapping.

Antena 3

06.00 Las Noticias de la Mañana. Informativo.
08.00 Shin Chan.
09.00 Espejo público.
12.30 La ruleta de la suerte. Concurso.
14.00 Los Simpson. Jackes, el rompecorazones' y 'Homer se va de marcha'.
15.00 Antena 3 Noticias.
16.00 Madre luna.
17.15 A3bandas. Conn Jaime Cantizano.
19.15 El diario de Patricia.
21.00 Antena 3 Noticias.
22.00 Programa por determinar.
00.30 360 grados.
02.15 Antena 3 Noticias.
02.30 Supernova.

Lasexta

07.30 Buenafuente.
08.35 Teletienda
09.05 Despierta y gana.
10.35 Sé lo que hicisteis.
11.35 Cocina con Bruno.
12.00 Crím. imperfectos.
12.55 La hora de National Geographic.
13.55 Padre de familia.
14.25 LaSexta Noticias.
14.55 Futurama.
15.25 Sé lo que hicisteis.
16.30 The Unit.
17.25 Navy CIS.
18.25 Cine. A determinar.
20.20 La Sexta Noticias.
20.55 Padre de familia.
21.25 El intermedio.
21.55 Se lo que hicisteis la última semana.
00.00 Buenafuente.

MIERCOLES 17

TVE 1

06.00 Noticias 24 H.
07.00 Telediario matinal.
09.00 Los desayunos.
10.15 Saber vivir.
11.30 Por la mañana.
13.15 El negociador.
14.00 Informativo territ.
14.30 Corazón de otoño.
15.00 Telediario 1.
15.55 El tiempo.
16.00 Amar en tiempos revueltos II. Telenovela.
17.10 Destilando amor.
18.25 España directo.
20.00 Gente.
21.00 Telediario 2ª edic.
21.55 El tiempo.
22.00 Desaparecida.
23.30 59 segundos.
01.45 Telediario 3ª edic.

Cuatro

07.20 Los Algos. Con Bola de Dragón Z y los caballeros del zodiaco.
09.25 Uau!!!. Concurso.
10.30 Fashion House.
12.15 Las mañanas de Cuatro. Magacín
14.25 Noticias Cuatro.
15.30 Friends.
15.50 Las Vegas.
16.50 Channel nº 4.
18.20 Alta tensión.
19.20 Money, money.
20.30 Noticias Cuatro. Incluye sorteo de ONCE.
21.35 El hormiguero.
22.00 Kyle XY.
00.00 Noche Hache.
01.15 Cuatrosfera. Con 'Jag' y 'Outlaw star'.

La 2

09.30 Aquí hay trabajo.
10.00 Aventura del saber.
11.00 Paraísos cercanos.
12.00 Las chicas Gilmore.
13.00 Leonart.
13.30 Comecaminos. Lazy Town y Oliver y Benji.
15.15 Saber y ganar.
15.45 Documentales.
17.55 Gomaespuminglish
18.00 Evertwood.
18.45 Gomaespuminglish
18.50 Lois y Clark.
19.40 The O.C.
20.30 Noticias Express.
20.35 Smallville.
21.30 Sorteo Bonoloto.
21.35 Perdidos.
23.15 Muchachada nui.
23.45 La 2 Noticias.

Tele 5

06.30 Día de suerte.
07.00 Informativos Tele 5
09.00 La mirada crítica.
10.45 El programa de Ana Rosa. Incluye: Karlos Arguiñano, en tu cocina.
14.30 Informativos.
15.30 Aquí hay tomate. Con Jorge Javier Vázquez y Carmen Alcayde.
17.00 Gran Hermano.
17.30 Yo soy Bea. Serie.
18.15 Está pasando.
20.15 Pasapalabra.
20.55 Informativos Tele 5
21.30 Escenas de matrimonio. Humor.
22.00 Hospital central. 'La vuelta a casa'.
23.45 Caiga quien caiga.

Antena 3

06.00 Las Noticias de la Mañana.Informativo.
08.00 Shin Chan.
09.00 Espejo público.
12.30 La ruleta de la suerte. Concurso.
14.00 Los Simpson. 'Viva la vendimia' y 'Krusty entra en chirona.
15.00 Antena 3 Noticias.
16.00 Madre luna.
17.15 A3bandas. Con Jaime Cantizano.
19.15 El diario de Patricia.
21.00 Antena 3 Noticias.
22.00 Programa por determinar.
00.00 Si yo fuera tú.
02.15 Antena 3 Noticias.
02.30 Supernova.

Lasexta

08.35 Teletienda.
09.05 Despierta y gana.
09.55 El intermedio.
10.20 Sé lo que hicisteis.
11.20 Cocina con Bruno.
11.50 Crímenes imperfectos.
12.55 La hora de National Geographic.
13.55 Padre de familia.
14.25 La Sexta Noticias.
14.55 Sé lo que hicisteis.
16.30 The Unit.
17.25 Navy CIS.
18.25 Cine.
20.20 LaSexta Noticias.
20.50 Padre de familia.
21.25 El intermedio.
21.55 Vidas privadas.
00.00 Buenafuente.
01.15 Crím. imperfectos.

RESIDENCIA DE MAYORES Y CENTRO DE DÍA
AUTILLA
Precios desde 900 €
Reciente apertura
• Válidos y asistidos
• Baño geriátrico
• Terapia ocupacional
• Asistencia médica
• Gimnasio fisioterapia
• Habitaciones con baño
c/Chema Rodríguez, s/n AUTILLA DEL PINO (Palencia) Tel.: 979 11 04 52 - 662 321 663

TELEVISIONES LOCALES

Localia Canal 29

VIERNES 12
17.30 Con toda el alma.
18.15 Bajo las riendas del amor.
19.00 Besos robados.
20.00 Aquí se gana.
20.30 Guías urbanas: Ciudad del Cabo.
21.30 Londres Top 10.
22.30 Cine. 'Testigo de las estrellas'.

SÁBADO 13
15.30 Animales excepcionales al límite.
16.30 Jamie Oliver.
17.30 Cine. 'La lección de tango'. (1997).
19.30 Viajar por el mundo. Singapur.
20.30 Guías. Chicago.
21.00 Mujeres de futbolistas.
22.00 Cine: 'Birdy'.

DOMINGO 14
15.00 Maravillosos 70.
15.30 Documentales.
16.30 Viajar por el mundo. India, día a día.
17.30. Especialistas seciundarios.
18.00 Fútbol 2ª divis. Sporting R. Ferrol.
20.00 Cine. 'A través del huracán'.

TV Burgos Canal 48

VIERNES 12
15.05 Reportaje.
15.30 Teleneticias.
16.00 Cine. 'Unidos por el destino'.
18.00 Serie. 'Rebelde'.
20.00 Teleneticias. Local
20.30 Teleneticias CyL.
21.05 El tiempo.
21.10 Pasarela Moda Castilla y León Burgos
21.40 Todobasket.
22.15 Basket. Autocid Ford - Tenerife Rural.

SÁBADO 13
14.30 Noticias. Regional.
15.00 Reportaje.
15.30 Doc. 'Saqueadores'.
16.00 Cine. 'Esto no es amor'.
18.10 CLAP.
20.00 Tertulia Estudio 9.
20.30 Noticias. Regional.
21.00 A caballo.
21.30 El arcón.
22.30 SI Confidential.

DOMINGO 14
14.30 Teleneticias FjS.
14.35 La Semana en CyL.
15.00 Plaza Mayor.
15.30 Docum. 'Desafío en la Antártida'.
16.00 Cine.'Las leandras'
18.00 Nuevos cómicos.

Canal 4 Canal 27

VIERNES 12
12.00 Esto es vida.
13.30 La cocina de Mikel Bermejo.
14.00 Informativo local.
14.30 Canal 4 Noticias 1
15.00 Informativo local.
16.00 Esto es vida.
18.00 Sol y sombra.
19.00 Acapulco Heat.
20.00 Actualidad local.
20.30 Canal 4 Noticias 2
21.00 Informativo local
22.00 Programac. local.

SÁBADO 13
13.30 La cocina de Mikel Bermejo.
14.30 Canal 4 Noticias.
15.00 Mucho viaje.
15.30 Canal 4 Noticias
16.00 Sol y sombra.
17.00 Tiempo de viajar.
18.00 Cine.
20.30 Canal 4 Noticias.
21.00 Osaca.
22.00 H R Manzanares.

DOMINGO 14
13.30 Mikel Bermejo.
14.30 Canal 4 Noticias.
15.00 Mucho viaje.
16.30 Seven days.
17.30 H. R. Manzanares.
19.00 Tiempo de viajar.
20.00 Encuentros.

Popular Tv Canal 21

VIERNES 12
10.55 Desfile Día de la Hispanidad.
13.00 Montañas del mundo.
13.55 La noche de Jaime Peñafiel.
14.55 Va de fresi.
15.30 Noticias 1.
16.00 Cing 'Un ángel pasó por Booklyn'
17.30 ¿Y tú de qué vas?
20.30 Noticias 2
21.10 La Noche LEB Ford Burgos-Tenerife Rural
23.00 Pantalla grande

SÁBADO 13
12.00 Santa Misa.
13.00 Frente a frente.
14.30 Dibujos animados.
14.55 Va de fresi.
16.00 Serie.
17.00 Serie juvenil.
18.30 Maestro asombroso mundo.
19.25 Pantalla grande
20.30 Noticias 2.
21.00 Suite.
22.00 Más cine por favor 'tres flechas'.

DOMINGO 14
12.00 Santa Misa.
13.00 Argumentos.
14.00 Dibujos.
14.55 Va de fresi.
15.30 Noticias 1.
16.35 La casa de la pradera.
17.00 Serie juvenil.
18.00 Programa LEB.
18.30 Personajes de la historia.
19.30 Caliente y frío.
20.30 Noticias 2.

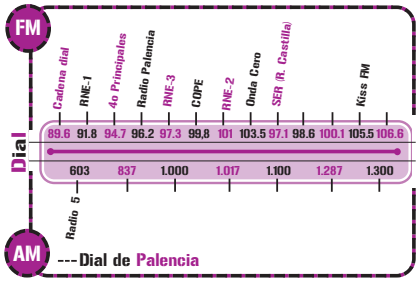

Cuatro — Martes

CUESTIÓN DE SEXO
Hora: 22.00

En el nuevo episodio de 'Cuestión de sexo' titulado 'La mujer de tu vida', las relaciones de las parejas protagonistas dan un giro inesperado: Sofía (Ana Fernández), la hija de Diego (Guillermo Toledo) y Alba (Pilar Castro), confiesa a Charly (Javier Pereira) que está embarazada.

Por su parte, las relaciones de Diego y Alba son cada vez peores. Diego, incapaz de soportar que Jorge (Santi Millán) trabaje junto a Alba, provoca el despido de su mujer. La pareja formada por Óscar y Vero decide separar las economías porque Vero (Valeria Alonso) está gastando más de lo previsto. Para convencer a su marido que es autosuficiente, decide convertirse en vendedora de cremas a domicilio. En cuanto a Elena (Carmen Ruiz) y Gabi (Xúlio Alonso), empiezan a sentir celos el uno del otro porque Gabi no para de mirar a todas las mujeres que se encuentra por la calle.

Lo mejor de la semana

HISTORIAS DEL MAR
Domingo. Hora: 13.25

En Indonesia, entre la isla de Sulawesi y la de Lembeh, se encuentra un paraíso cuya belleza reside en su riqueza submarina. Se trata del estrecho de Lembeh, un lugar que no se puede apreciar tan sólo desde la superficie. Hasta este paraje del planeta se han desplazado las cámaras de National Geographic ya que es una de las regiones oceánicas que contienen mayor cantidad de especies marinas, tanto de fauna como de flora. La Sexta muestra cómo caballitos de mar, corales, peces de extraordinaria belleza y color, son algunos de los seres que Denise y Larry, dos buceadores profesionales, consiguen captar con su cámara. Sin embargo, este sorprendente lugar está amenazado por la actividad de un puerto cercano, el más grande de Indonesia, el de Bitung.

Jueves

24
Hora: 00.00

Antena 3 emite los capítulos 'De 16.00 a 17.00' y de '17.00 a 18.00'. El agente de la unidad antiterrorista de la CIA Jack Bauer tendrá que hacer frente a una nueva amenaza del terrorismo integrista en el corazón de la nación más grande del mundo. El presidente de Estados Unidos volverá a confiar en su línea de investigación.

Jueves

YO SOY BEA
Hora: 17.30

La detención de Álvaro en el aeropuerto causa conmoción en Bulevar 21 y 'las feas' especulan sobre su culpabilidad o inocencia mientras Cayetana, indignada, pide explicaciones a Francisco. Álvaro termina prestando declaración ante el juez, al que trata de convencer de que tanto su padre como Bea son inocentes, pero el magistrado se muestra escéptico.

Cuatro — Jueves

LAS VEGAS
Hora: 15.50

Como cada año, Ed Deline, el jefe de seguridad del casino El Montecito de Las Vegas, tiene que hacer de Papá Noel para amenizar a los niños que visitan el complejo hotelero, tarea que no le gusta del todo y hace que su humor no sea demasiado apropiado.En el episodio 'Blanca navidad' parece que el espíritu navideño comienza a llegar a los empleados un poco tarde.

neox — antena neox — Viernes — **ESPAÑA POR LA CARA** Hora: 15.45

Este novedoso programa supondrá para el espectador una oportunidad para descubrir lugares de la geografía española sin necesidad de moverse de su casa. Su presentadora, María Maján, será la conductora de este recorrido que invita a los internautas a participar e intercambiar vivencias en el espacio. Esta fórmula hará que el público sea copiloto de este viaje.

Digital + — Viernes

FERIA DE TOROS DEL PILAR
Hora: 17.30

Digital + ofrece en exclusiva diez festejos de la Feria del Pilar de Zaragoza con Manuel Molés al frente del equipo taurino, acompañado de Juan Carlos Crespo. La corrida del viernes 12 incluye toros de Marqués de Domecq para Jesulín de Ubrique, El Cid y César Jiménez. La feria al completo se puede disfrutar con un abono de 29,95 euros y se puede adquirir en www.plus.es.

Miércoles

HOSPITAL CENTRAL
Hora: 22.00

La reincorporación de Vilches al trabajo, el derrumbe ilegal de una cementera que pondrá en peligro la vida de los médicos del Samur y el extraño caso de migrañas sufridas por una chica árabe sustentarán las principales tramas del próximo capítulo de 'Hospital Central'. En el episodio 'La vuelta a casa', Vilches retoma su día a día como médico del servicio de Urgencias.

Martes — **LAS CLAVES DEL ROMÁNICO** Hora: 23.15

'Las claves del románico (Mil años de románico) regresa a La 2. Se trata de una apuesta por dar a conocer de una manera atractiva el románico en España. Entre las nuevas propuestas que podrá disfrutar el espectador se encuentran recorridos geográficos por las provincias de Cantabria, Álava, Palencia, Pontevedra, La Coruña, Guadalajara, Huesca y Cataluña.

Jueves

CUÉNTAME CÓMO PASÓ
Hora: 22.00

La familia Alcantara vuelve a ser para toda una generación la referencia de la España de los años 70, una época marcada por la transición política y por los profundos cambios sociales y de mentalidad. Carlitos no se quita de la cabeza a Julia, su novia de verano. De nuevo en Sagrillas, Carlos espera que todo vuelva a ser como antes aunque no será así como sucedan las cosas.

Edita: Noticias de Palencia, S.L. **Dirección**: C/Obispo Nicolás Castellanos, 1. Entreplanta C-Izq. **Tf.**: 979 70 62 90 **Depósito Legal**: P-365-05
administracion@genteenpalencia.com **Distribución**: Distribuciones Del Pozo **Impresión**: DB Taller de Impresión S.L.

Grupo de Comunicación Gente · Nº 423

GENTE EN ÁVILA · 20.000 EJEMPLARES | **GENTE EN BURGOS** · 50.000 EJEMPLARES | **GENTE EN LEÓN** · 50.000 EJEMPLARES | **GENTE EN LOGROÑO** · 50.000 EJEMPLARES | **GENTE EN MADRID** · 1.200.000 EJEMPLARES (15 ediciones)
GENTE EN PALENCIA · 30.000 EJEMPLARES | **GENTE EN SEGOVIA** · 20.000 EJEMPLARES | **GENTE EN SANTANDER** · 60.000 EJEMPLARES | **GENTE EN VALLADOLID** · 75.000 EJEMPLARES

Distribución gratuita • 1.555.000 ejemplares

Vaya semanita!!!

Mártires palentinos

En Palencia también hay buena gente, o al menos eso queremos pensar. Y además está demostrado, el próximo día 28 de octubre medio centenar de palentinos serán beatificados en **Roma** por el **Papa Benedicto XVI**. 50 personas nada más y nada menos y es que somos buenos y sufridores. Pero mártires hay muchos, aunque algunos sigan vivos y sufran en silencio, pero ya se sabe, hasta que no te mueres no alcanzas la gloria y si no que se lo digan a los numerosos pintores, músicos, etc, que no fueron reconocidos hasta después de haber fallecido.

Además de buenos somos solidarios, porque **Palencia** es la cuarta provincia de la región que más donaciones de sangre aporta, dato que le debe hacer muy feliz a **Germán García Ferreras**, presidente de la **Hermandad de Donantes de Sangre** de **Palencia**, que lo suyo le cuesta y su labor y esfuerzo es impresionate.

Unos dan sangre y a otros se la quitan, como al presidente de la **Diputación** que ha visto como las obras de la **Villa Romana** de **La Olmeda** no terminarán a tiempo. Estaba previsto que se abriesen las puertas este verano y parece que de continuar así será para el próximo.

En Palencia mártires hay muchos, aunque algunos sigan vivos y sufran en silencio

Los que sí terminarán curso el verano siguiente si han estudiado, serán los estudiantes del **Campus de Palencia**, cuyo curso inauguró el rector de la **Universidad de Valladolid Evaristo Abril**. Estudiantes en menor número que el año pasado, pero que parece se han matriculado antes, les ha entrado la prisas. Y seguimos con los jóvenes porque **Miriam Andrés** ha dejado la secretaría regional de **Juventudes Socialistas** y ha cogido el testigo el palentino **Antonio Casas**. Y contenta que está la concejal de **Juventud y Festejos**, porque **Julio Villarrubia** la ha puesto por las nubes. También han nombrado a **Clemente Pita**, como director general de **Administración Territorial**.

gebe@genteenpalencia.com

LA PEDREA DE SANTO TORIBIO

SUBE

Juan Manuel González
Pte. Grupo Siro

El presidente del Grupo Siro, Juan Manuel González Serna, ha recibido el primer premio Justicia y Discapacidad concedido por el foro del mismo nombre y constituida entre otros por el Ministerio de Trabajo y Asuntos Sociales, la Fiscalía General del Estado o la ONCE. Siro cuenta con una fábrica de galletas en Venta de Baños y Aguilar de Campoo, además de otra de pastas y aperitivos en la localidad ferroviaria y en ellas trabajan muchas personas discapacitadas, por lo que el premio es más que merecido.

BAJA

Alberto Combarros
Concejal de Urbanismo

Hace ya cinco meses desde que Palencia sufrió una explosicón de gas en la calle Gaspar Arroyo de la capital. Desde entonces, las consecuencias del siniestro son más que conocidas por la sociedad palentina y más aún por los vecinos que lo sufrieron en sus propias carnes. Los afectados se quejan porque son muchos los que no han podido volver a sus casas, acusan de que está todo parado y de que no hay obreros trabajando. Esto se debe a la paralización del Plan General de Ordenación Urbana.