Gente
LEÓN

LIDER EN PRENSA SEMANAL GRATUITA Última Auditoría 47.011 ejemplares

www.gentedigital.es/león - www.gentedigital.es

Número 194 - año 6 - del 23 al 29 de enero de 2009 - TELÉFONO ANUNCIOS CLASIFICADOS 807 51 73 10

PUBLICIDAD

Fomento licita obras por 46,4 millones
Silván inyecta dinero para adelantar la ejecución de 23 proyectos para combatir la crisis. Pág. 5

Barcelona, 'más cerca' en tren
Renfe pone en circulación el 26 un moderno Trenhotel que reduce el viaje desde León en dos horas. Pág. 3

El líder visita el Reino de León
La Cultural tiene una ocasión de oro para ponerse a un punto del Real Unión. Pág. 14

APUESTA POR EL TURISMO DE INTERIOR, LA GASTRONOMÍA Y EL PATRIMONIO

Listos para Fitur

La promoción de la oferta turística y gastronómica realizada por la Diputación en Sevilla y Valencia ha servido de preparación para la gran cita de Fitur, aunque llega envuelta en polémica con la Asociación de Hosteleros Pág. 10

PUBLICIDAD

ENTREVISTA

Teresa Gutiérrez
Concejala de Bienestar Social, Mayores y Mujer en León

"No es el momento adecuado para que el PP nos critique porque no trabaja por León" Pág. 8

Luto en Carrizo de la Ribera

El teniente Roberto Carlos Álvarez Cubillas, fallecido en el accidente aéreo de dos 'cazas', fue enterrado en su pueblo Pág. 6

LEÓN CONFIDENCIAL

EL panorama periodístico leonés ha vuelto a dar otra pequeña vuelta de tuerca en el comienzo del año. Al matrimonio oficial entre La Crónica y ABC de finales de noviembre de 2008, ha seguido una 'pareja de hecho' parcial. Y es que Diario de León ofrece a sus suscriptores llevarles también a casa 'El Mundo de León' por un pequeño incremento en el precio de algo más de 100 euros anuales. En el kiosko, ambos periódicos se venden por separado como siempre. ¿Es el principio de algo más? Por otra parte, el antiguo director general de El Mundo-La Crónica, **José Antonio Pérez**, ha vuelto a la palestra leonesa ahora desde la red con el que denomina "el confidencial de León" y cuya dirección es elsoplon.net. Promete dar caña y desenmascarar a políticos y empresarios así como a quien le ha suplantado creando una página web con el nombre de la sección -La Pícara- que él utilizó en su etapa en La Crónica. A ver si todo es un montaje... Parece que el objetivo final es mantener su influencia en León desde Madrid y pasar alguna que otra factura de temas pendientes de su etapa en León.

MARÍA Jesús Ruiz, vicepresidenta de la Junta de Castilla y León y consejera de Medio Ambiente, estará en Valencia de Don Juan para inaugurar la tradicional Feria de Febrero de esta localidad. La vicepresidenta primera de la Junta vuelve a sonar en los mentideros políticos para candidata del PP a las próximas Elecciones Europeas.

Háganos sus confidencias en: confidencial@genteenleon.com

Jose Ramón Bajo · Director

La 'batalla' del agua

LA decisión del Ayuntamiento de León de semiprivatizar el agua ha generado una polémica desproporcionada. Ahora, tras la aprobación en el Pleno el viernes 16 de enero, se han calmado los ánimos, pero seguro que volverán a encresparse a cada paso administrativo que tenga que dar el equipo de gobierno para crear esa sociedad mixta donde el Ayuntamiento tendrá el 51% y la empresa concesionaria el 49%. Es, por tanto, una semiprivatización que permitirá ingresar a las arcas municipales alrededor de 20 millones de euros, además de acceder al imprescindible crédito de 70 millones de euros, que servirá para ir liquidando deudas con proveedores, muchas de ellas pendientes desde hace años. Además, el equipo de gobierno -formado por PSOE y UPL- se ha comprometido no sólo a no subir la tarifa del agua, sino del resto de impuestos municipales. Paralelamente a este anuncio, el concejal de Hacienda, Miguel Ángel Fernández Cardo, presentó unos presupuestos muy ajustados que, a su juicio, permitirán ir encarrilando la pésima situación financiera del Ayuntamiento de León. Aminorar la deuda con la reducción de los gastos corrientes y de personal y una mejor gestión de los recursos municipales son las claves para enderezar un rumbo que de otra forma iría irremediablemente a la deriva. Vistas así las cosas, parece que no hay motivos para esta oposición brutal que anuncian sindicatos y ecologistas a la gestión del Servicio de Aguas por una empresa privada. Dar solución a la deuda del Ayuntamiento debería ser un empeño común de los 27 concejales de la capital, dado que hay muchas y pequeñas empresas 'ahogadas' económicamente porque no logran cobrar sus facturas al Consistorio. Ahora hay un plan para ir liquidando deuda y debería ser aplaudido. Además, si el Ayuntamiento empieza a pagar en tiempo y forma seguro que puede lograr mejores precios y así bajar el gasto. La reducción de plantilla y la semiprivatización del agua está teniendo un coste político y personal para los ediles del equipo de gobierno, pero si logran sus objetivos podrán llegar a 2011 satisfechos y poder presentarse a los ciudadanos con garantías de éxito. Es un apasionante reto.

PROCTOLOGÍA
FISURAS, HEMORROIDES, FÍSTULAS
CIRUGÍA CON LÁSER
ANESTESIA LOCAL O REGIONAL
Dr. Jesús Culebras
SIN INGRESO
Gran Vía de San Marcos, 21 -8ºA - 24001 LEÓN - Tel. 987 243 451

LA TIRA DE HORMIGOS

www.gentedigital.es

NOVEDAD

Blogs locales y de Internet

A partir de esta semana la página web se enriquece con nuevos blogs, que se suman a la veintena ya existente. Por un lado, comienzan blogs centrados en la actualidad de sus respectivas ciudades los directores de Gente en Ávila, Gente en León, Gente en Palencia y Gente en Segovia. Además, los Hermanos Brown inician un blog colectivo y el blog Gente de Internet empieza su andadura con una entrevista a José Luis Orihuela, autor de eCuaderno.

gentedigital.es/blogs

CIUDADES

Noticias locales

La web contiene las noticias de los 33 periódicos semanales que edita el Grupo de Información Gente en seis Comunidades Autónomas. Además ofrece la actualidad diaria de las ciudades donde se distribuye cada uno de ellos.

PROMOCIÓN

Sorteamos cuatro cestas durante la cuesta de enero

Para imaginar que ya estás en diciembre participa en el sorteo de cuatro cestas "navideñas"

gentedigital.es/registro

Gente

Edita
Noticias de León S.L.
Director
Jose Ramón Bajo Álvarez
Departamento de Redacción
Natalia Moreno Flores
Juan Daniel Rodríguez Rodríguez
Departamento de Diseño
José Manuel García Lucio
Departamento Comercial
Eduardo Rascón Da Cunha
Administración
Eva María Domínguez Llorente
Fotografía
BTZ Sistem

Avda. Alcalde Miguel Castaño, 1-1º Izquierda
Tel. 987 34 43 32. Fax: 987 34 42 63
www.gentedigital.es/leon

Grupo de Información GENTE
Director General
Raúl Preciado Gómez
Director Financiero
Miguel A. Alonso Román
Director Comercial
José Eglien Viadero
Director de Contenidos Generales
Jose Ramón Bajo Álvarez
Director Técnico de Medios
José-Luis López García
Director www.gentedigital.es
Leandro Pérez Miguel
Director Castilla y León
José Juan Taboada López

grupo@grupogente.es
Protección de datos

El periódico Gente en León no se responsabiliza ni se identifica con las opiniones que sus lectores y colaboradores expongan en sus cartas y artículos.

Periódico controlado por
Distribución gratuita buzoneada de 47.011 ejemplares

CARTAS DE LOS LECTORES

Maté, un buen gerente

Me desayuno con la noticia sorpresa de que el gerente del PP de León, José Antonio Maté, deja el cargo por motivos personales. Los que hemos tenido la oportunidad de conocer al ya ex gerente sólo podemos decir que era un tío muy trabajador, que se entregaba a los demás y vivía el partido. Le deseo suerte en su nuevo destino, ya que gente de estas características son las que necesita el PP en estos momentos.

RAMÓN PELLITERO MUÑIEZ. LEÓN.

Sobre el nuevo director del Musac

AVA CyL (Artistas Visuales de Agrupados de Castilla y Léon) quiere comunicar que se ha dirigido a la consejera de Cultura y Turismo, María José Salgueiro, en relación con la dimisión de Rafael Doctor como director del MUSAC y el nombramiento de su sucesor al cargo, que la comunidad artística de Castilla y León espera que la Junta ponga en práctica la propuesta contenida en el Documento de Buenas Prácticas en Museos y Centros de Arte suscrito por el Ministerio de Cultura en Enero de 2007 con la Unión de Asociaciones de Artistas Visuales (UAAV), el Consorcio de Galerías de Arte Contemporáneo (CGAC), la Unión de Asociaciones de Galerías de Arte de España (UAGAE), la Asociación de Directores de Arte Contemporáneo de España (ADACE), el Instituto de Arte Contemporáneo (IAC) y el Consejo de la Crítica de las Artes Visuales (CCAV).

El sistema pactado en este documento propone el nombramiento de los directores de museos de titularidad pública mediante un proceso de selección basado en los méritos profesionales de los concursantes y en el contenido de su proyecto museístico. Así mismo, el nombramiento de los Patronatos de estos Museos siguiendo esta propuesta garantizará la presencia de representantes de la Administración Pública titular, de miembros de la sociedad civil y de expertos y científicos.

Destacamos la convocatoria de 1 de agosto de 2008 para cubrir la plaza de director del Museo Nacional Colegio de San Gregorio (antes Museo Nacional de Escultura) de Valladolid, en la que se ha aplicado el Código de Buenas Prácticas y ha sido la primera vez que este proceso se ha puesto en marcha en un Museo estatal gestionado a través de la Dirección General de Bellas Artes, lo que ha supuesto replantear la fórmula del concurso que se utilizó en el Museo Nacional Centro de Arte Reina Sofía.

Teniendo en cuenta que entre las infraestructuras culturales de Castilla y León las hay, como el MUSAC, de primer orden en el panorama del arte contemporáneo español, AVA CyL llama la atención de la consejera sobre la conveniencia de equiparar estos procesos con el resto de España, con el convencimiento de que la participación en ellos de la sociedad civil, a través de las Asociaciones Profesionales del sector, la prevalencia de criterios especializados.

JAVIER BUSTELO. PRESIDENTE DE AVA CyL.

EXPO-HOGAR
José María Goy, 7 (León)
Tel.: 987 232 000 • Fax: 987 224 230 • EXPO_HOGAR@terra.es
TALLER PROPIO DE CARPINTERÍA DE ALUMINIO
Fabricación y colocación de puertas y ventanas
Cierre de locales, oficinas, galerías y terrazas
Todo tipo de aluminio: colores, cristales y persianas a su gusto
Pídanos presupuesto sin compromiso

POLÉMICA POR LOS DESPIDOS DE TRABAJADORES DEL AYUNTAMIENTO DE LEÓN QUE HA ANULADO EL TSJCYL

La política de Personal vuelve a enfrentar a PSOE-UPL y oposición

El portavoz del PP acusa al equipo de gobierno de 'caza de brujas' y de contratar a personas afines; Pardo le desafía con ir a los tribunales y Del Blanco le pide "responsabilidad"

Natalia Moreno

La polémica no abandona el edificio de Ordoño II. Esta vez ha sido el concejal de UPL, Abel Pardo, quien ha esgrimido un "se me están hinchando las narices" tras escuchar las declaraciones del portavoz del PP, Julio Cayón, en relación a las sentencias judiciales que han anulado los despedidos de trabajadores municipales. El portavoz 'popular' detalló el día 21 que el Tribunal Superior de Justicia de Castilla y León (TSJCYL) ha declarado nulos varios expedientes de trabajadores municipales. Una relación que "nace de una lista negra en la que estaba incluido el personal laboral de una ideología no afín al PSOE". Calificó de "caza de brujas" la política laboral y recordó que "se gastarán una millonada" por esta resolución judicial, cifrando en más de 1.900 los empleados actuales del Consistorio. "Es la política del tocomocho", acusando al gobierno local de contratar a empleados afines al PSOE o Conceyu Xoven, de UPL.

"TERTULIANO DEL CORAZÓN"

El concejal de Personal, Ibán García del Blanco (PSOE), salió al paso apelando a la "falta de responsabilidad del nuevo portavoz, que está trasladando su falta de liderazgo y confianza a declaraciones infundadas y sin ningún tipo de rigor". El concejal de Educación, Abel Pardo (UPL), fue más allá y advirtió que se le están "hinchando las narices" ante denuncias como ésta. "Les exijo una rectificación pública, vale ya de decir bobadas y sembrar discordias para generar un estado de opinión ficticio". Del Blanco y Pardo retaron a Cayón a acudir a los tribunales "si tiene indicios". Del Blanco acusó al PP de tener "listas negras" y despidos improcedentes como el de director del Auditorio, plaza creada por el PP y anulada por un juez. "Le pido al señor Cayón más responsabilidad y que deje esa oposición de tertuliano de prensa del corazón".

OPOSICIÓN > NUEVO REPARTO DE ÁREAS EN EL GRUPO DE CONCEJALES DEL PP

Julio Nicolás Cayón Diéguez. Portavoz del Grupo de Concejales del Partido Popular. Se encargará de los temas relacionados con Turismo y Fiestas.

María Aránzazu Miguélez Pariente. Viceportavoz del PP, que se encargará de lo relacionado con Educación, Cultura y Patrimonio. Con dedicación exclusiva. Estará además en la Comisión de Control.

María Teresa González Rodríguez. Viceportavoz del PP. Se ocupará de Medioambiente y Transportes. Con dedicación exclusiva.

Fernando Salguero García. Concejal que llevará Policía, Tráfico, Protección Civil y Bomberos.

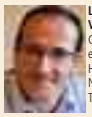

Luis Nogal Villanueva. Concejal que se encargará de Hacienda, Empleo y Nuevas Tecnologías.

Tomasa Santos Santos. Concejala que se ocupará de Participación Ciudadana, Comercio y Consumo y Reclamaciones.

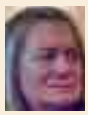

María Mercedes Moro. Concejala que llevará todos los temas relacionados con Urbanismo.

Fernando Franco Villadangos. Concejal que se ocupará de Deportes, Juventud, Derechos Humanos y Diversidad.

Rafael Pérez Cubero. Concejal que se encargará de los asuntos de Personal y Régimen Interior.

Ana Guada Sanz. Concejala PP. Ex portavoz . LLevará lo relacionado con Bienestar Social, Mujer y Mayors. Con media dedicación exclusiva.

María José Alonso Pérez. Concejala. Se ocupará de Vivienda, Obras, Infraestructuras y Obra Pública. Con media dedicación exclusiva.

Ana Guada y Alonso, 'media dedicación'

El PP ha hecho una leve reestructuración de las áreas por las que trabajará y por las que vigilará cada concejal en la oposición. Y es leve porque el único cambio que se ha dado ha sido el área de Urbanismo que pasa de María José Alonso, ex viceportavoz, a Mercedes Moro. Dos concejalas gozarán de dedicación exclusiva: Arancha Miguélez y María Teresa González. Julio Cayón, por su parte, dice haber "renunciado" a la suya y esta dedicación exclusiva se ha repartido finalmente entre Ana Guada y María José Alonso.

TRANSPORTE EN FERROCARRIL

Renfe estrena el Trenhotel a Barcelona

Las provincias de León, Palencia y Burgos cuentan a partir del lunes 26 de enero con un nuevo servicio de Renfe, un Trenhotel de última generación que comunicará estas provincias con Galicia y Cataluña. El nuevo servicio ahorrará casi dos horas de viaje al circular por la línea de alta velocidad entre Zaragoza y Barcelona. En la foto, Javier Tascón, director de Comunicación de Renfe en el Noroeste, explica las ventajas del nuevo tren.

EDUCACIÓN UNIVERSITARIA

Los exámenes de septiembre en julio

La adecuación a la ley europea cambiará el concepto de estudiante universitario, pues tendrá menos vacaciones, las clases comenzarán en septiembre y no habrá exámenes en septiembre (los del primer cuatrimestre se harán en diciembre y enero y los del segundo en mayo y julio). ¿Las recuperaciones? en julio. El rector de la Universidad de León, José Ángel Hermida, ya ha señalado que el nuevo calendario lectivo "se consensuará con el PAS, profesores y alumnos".

CON GLAMOUR

Belén Molleda

¿Quién tiene derecho a la huelga?

¡VAYA! ya tenemos otro asunto para darle vueltas. Resulta que ahora, pocos meses después de que Garzón descubriera que Franco había muerto y dejara de marear la perdiz, van los jueces y se dan cuenta de que tienen derecho a la huelga. Hasta ahora, en toda la historia de España, nunca las habían convocado, porque se suponía que no podían, ni siquiera pueden sindicarse. Sin embargo, hace poco han caído en la cuenta de que pueden ir a la huelga, como todo hijo de vecino (bueno la mayoría) y, es más, amenazan con hacerlo. Toda una vida por delante y resulta que caen ahora en la cuenta de que la Constitución Española no se lo prohíbe. Se argumenta por ahí que como son un poder del Estado no pueden hacerla. Yo, la verdad, no tengo intención de entrar en el fondo del asunto porque se supone que los expertos en leyes son ellos. No obstante, creo que eso del derecho a la huelga es muy relativo para todos en general.

Me explico. Resulta que los trabajadores de una empresa privada tienen en teoría el mismo derecho a la huelga y a protestar que un funcionario. Sin embargo, creo que en la práctica no. En una empresa privada, si un trabajador está en desacuerdo y secunda una huelga corre el riesgo de que le despidan, cosa que no pasa en la pública. En la primera, si los empleados se ponen machacones con las huelgas y la empresa va mal, ésta echa el cerrojo y listo, mientras que en la pública este problema no existe. Con todo ello, ¿tienen el mismo derecho a la huelga todos? Pues no. En el caso de la Justicia, si un juez hace huelga perjudica al ciudadano, pero, ¿si van los funcionarios de Justicia? Se supone que también, ¿no? Que vaya a la huelga un juez es importante, pero que lo haga un médico de la Seguridad Social ¿es menos o más? En fin un lío. El miércoles, las juntas de jueces se han reunido y no se han puesto de acuerdo. Unos dicen, como en Zamora, que van a la huelga en febrero, otros como en Madrid, están divididos, mientras que en León, por el momento, se conforman con convocar una concentración en el edificio de juzgados. Lo dicho, la polémica está servida.

belenmolleda@hotmail.com

ACTIVIDAD MUNICIPAL / UNAS CUARENTA PERSONAS PROTAGONIZAN LOS ALTERCADOS EN LA SESIÓN PLENARIA

Tenso y polémico Pleno municipal, con desalojo del público incluido, por la privatización de Aguas

Los 15 votos del equipo de gobierno sacaron adelante un proyecto permitirá ingresar 20 millones de euros y acceder a un crédito de 70 millones para el pago de proveedores

Natalia Moreno

Tenso, difícil, polémico y controvertido el Pleno municipal que el Ayuntamiento de León celebró el pasado viernes 16. Todo comenzó cuando el público asistente, algo menos de medio centenar de personas, aplaudía en tributo a Humildad Rodríguez (la gran ausente) cuando la Corporación daba lectura al documento que la acreditaba como ex edil por su posicionamiento en contra de la semiprivatización del 49% del Servicio de Aguas. Pancartas con el lema 'Agua pública para todos, no a la privatización', carteles de mano con premisas como 'Queremos agua limpia, no metáis mano', alusiones, gritos, aplausos, palabras en contra e incluso odas poéticas hacia el agua, se dieron cita en el salón de plenos.

Un pleno fuera de lo habitual, desde luego, en el que se encontraban los secretarios generales de UGT León y CCOO León, el ex presidente de la Diputación y columnista de este periódico, Alberto Pérez Ruiz, y personajes históricos como el reivindicativo Ramiro Pinto, que resucitó y fue expulsado por su actitud, después de que alcalde de León, Francisco Fernández, pidiera la actuación policial en plena sesión. El público asistente se 'calentó' y comenzaron a increpar al regidor y al equipo de gobierno contra la actuación policial, contra la propia privatización y hasta contra la gestión municipal. Ante esto, el alcalde no tuvo más remedio que desalojar la sala. Al final, la semiprivatización fue aprobada con los 15 votos a favor de PSOE y UPL; los once concejales del PP votaron en contra.

PAGO DE LA DEUDA MUNICIPAL

El alcalde se reúne con los comerciantes

Los representantes de Aleco, Fele, Cámara de Comercio de León, León Gótico, CEL, Comercia y Aclo conocieron el día 21 de primera mano el plan de pagos a los proveedores previsto por el equipo de gobierno. El alcalde de León, Francisco Fernández, y la concejala de Consumo, María Rodríguez, garantizaron el pago a pequeños y medianos acreedores de más de 10,5 millones de euros.

Cayón (PP): "Tenéis a toda la ciudad en contra"

Tras 20 minutos de paralización de la sesión plenaria, ésta se reanudó y la portavoz del PSOE, Natalia Rodríguez Picallo, calificó la privatización de "vital" para acceder a los 70 millones de financiación con una entidad bancaria ('factoring'). El portavoz del PP, Julio Cayón, dudó de la operación, a la que tachó de ser "una venta pura y dura del agua de León" y acusó al alcalde de "fallar" a la ciudadanía, "especialmente a los que le votaron". "Toda la ciudad es un clamor colectivo en contra de la venta del agua y en contra de ustedes", concluyó. Otros de los puntos aprobados en pleno fueron los presupuestos de 2009, que ascienden a 213 millones y los 41 proyectos que se acometerán con la inversión de 24 millones del Fondo de Inversión Local dado por Zapatero.

ESTARÁN 12 SEMANAS EN EL EXTRANJERO

Los becados 'Etherea' visitan a su edil

La concejala de Juventud, María Rodríguez, recibió el día 19 la visita de los 15 estudiantes que realizarán prácticas laborales en el extranjero gracias a las becas Etherea, puestas en marcha por el Ayuntamiento. Durante 12 semanas los chavales realizarán prácticas en empresas del Reino Unido, Italia, Portugal, Alemania y Francia.

REVITALIZACIÓN DE LA PLAZA Y EL ENTORNO

96.000 euros para el mercado del Conde

■ Comercio destinará 96.000 euros a remodelar el mercado del Conde (accesos e instalaciones) y 1,5 millones a urbanizar la plaza, que mejorará en primavera con la apertura del Palacio del Conde Luna. Además, ampliará las campañas de productos de temporada con degustaciones como el 23 y 24 de enero (bacon a la plancha); 20 y 21 de febrero (calamares fritos); y 20 y 21 de marzo (picadillo).

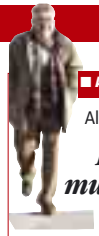

■ APUNTES DE UN PEATÓN

Alberto Pérez Ruiz

Deudas municipales

AUNQUE desde que escribí esta columna, hace ya días, han sucedido muchas cosas en el ámbito municipal que no se deben pasar por alto, quiero continuar con mi idea inicial dejando para la próxima semana otros comentarios que van justamente en sentido contrario.

Fue precisamente durante el paréntesis de las fiestas navideñas cuando nos llegó la noticia del acuerdo que había tomado nuestro Ayuntamiento de dedicar la cantidad de 70.000.000 euros a saldar deudas atrasadas, algunas de las cuales databan hasta del año 1996. Se podrá discutir si la forma de financiar ese pago es o no la adecuada o si podía haberse pensado en otro orden de prioridades mejor que el que se ha establecido. Pero es indudable que esa decisión debía haber sido aplaudida por todos antes de ponerse a debatir sobre lo acertado o desacertado de la forma de hacerlo. Si el Ayuntamiento es de todos, todos nos deberíamos de haber sentido avergonzados de que algunos de nuestros conciudadanos hayan tenido que esperar años y años a cobrar unos trabajos o servicios hechos para todos y cuyo impago ha podido hasta provocar la ruina de algunas empresas incapaces de resistir tanta demora en el cobro de su dinero.

Y de paso quedan en evidencia dos actuaciones diferentes. Una es la de aquellos que no solo no pagaron las deudas sino que incluso tuvieron que anunciar en su día (hace ya años desde luego) que todos los que tenían facturas pendientes con el Ayuntamiento de León pasasen por las oficinas municipales para presentar las correspondientes justificaciones. Parece que no solo no pagaban sino que ni siquiera sabían lo que debían. Y la segunda es la decisión de otro Ayuntamiento que ha aprovechado un subterfugio legal para anular unas deudas contraídas precisamente con aquellos que más se había fiado del Ayuntamiento y no habían creído necesario reclamarlas judicialmente De esta forma se consigue en primer lugar que algunos se queden sin lo que es suyo y segundo que muchas personas, en vez de ver aumentar cada día su confianza en nuestras leyes y en nuestras instituciones, vayan viendo disminuir la que tenían.

Farmacias de Guardia

del 23 al 29 de enero de 2009
de 9,30 a 22,00 horas

NOTA: El despacho de medicamentos en el servicio de Guardias de noche sólo se efectuará con receta médica.

Viernes 23 de enero
Avda. Doctor Fléming, 44
Ordoño II, 3
Santo Toribio de Mogrovejo, 74
Sancho Ordóñez, 18

Sábado 24 de enero
Avda. de Palencia, 1
Avda. Mariano Andrés, 53
Avda. Padre Isla, 4
Máximo Cayón Waldaliso, 16

Domingo 25 de enero
Ordoño II, 8
Daoiz y Velarde, 16
Avda. Padre Isla, 120
Avda. Fernández Ladreda, 52

Lunes 26 de enero
Calle Ancha, 23
Avda. de Nocedo, 86
Pendón de Baeza, 4

Martes 27 de enero
León XIII, 3
Plaza del Espolón, 2
Santa Ana, 22
Plaza Doce Mártires, 5

Miércoles 28 de enero
Avda. de Antibióticos, 86
Avda. Padre Isla, 54
San Francisco, 15

Jueves 29 de enero
LA Rúa, 35
Gran Vía de San Marcos, 43
María Inmaculada, 42
Conde de Toreno, 2

Guardias de noche
de 22,00 a 9,30 horas
Ordoño II, 3
Burgo Nuevo, 13

CLINICA DENTAL
Mónica Valenzuela
NIÑOS Y ADULTOS
Colegiada n.º 955-León
Avda. Mariano Andrés, 40 - 1º. izda. 24008 León
Tel.: 987 223 427

COMPROMISO REGIONAL / SILVÁN AMPLÍA EL PLAN DE REACTIVACIÓN DE LA ECONOMÍA

El consejero Antonio SIlván (3º por la dcha.) muestra los compromisos del Plan diseñado por el Ejecutivo regional.

Fomento destina 46,4 millones a la licitación de 23 proyectos en León

Reactivar la actividad productiva, paliar la caída del empleo y la falta de liquidez en familias y empresas son los principales objetivos

Natalia Moreno

El consejero de Fomento, Antonio Silván, presentó el día 20 los compromisos adquiridos por la Consejería de Fomento en materia de inversiones y subvenciones para el primer trimestre de 2009 como consecuencia del acuerdo aprobado por la Junta de Castilla y León el pasado 8 de enero que ampliaba y complementaba el Plan de Reactivación de la Economía, diseñado por el Gobierno regional. Con el fin de reactivar la actividad productiva, paliar la caída del empleo y la falta de liquidez de las familias y empresas, el Ejecutivo regional se compromete a licitar obras por valor de 1.000 millones de euros y convocar subvenciones por otros 2.000. ¿La razón? fomentar y anticipar la licitación de obra pública para estimular la actividad económica y el empleo apoyando a los sectores con mayores dificultades, como el de la construcción. De esta forma, Fomento ejecutará sus compromisos en la provincia con un montante global superior a 46,3 millones para 23 proyectos. En cifras, 41 millones irán para 10 proyectos de Carreteras; 1,7 millones a 3 proyectos de Vivienda y Suelo; y 3,6 millones a 10 proyectos de Patrimonio.

Asimismo, convocará subvenciones para la compra y/o alquiler de vivienda (por valor de 27 millones) y para el acceso de internet y recepción de la TDT (por 3,4 millones).

LICITACIÓN PRIMER TRIMESTRE DE 2009 - FOMENTO - LEÓN

DESCRIPCIÓN PROYECTO	IMPORTE
E-126. Seguridad vial mejora de curva	196.799
CL-623. Acceso a Villabalter	268.557
Accesos polígono Villadangos y Cetile	1.999.416
LE-420 La Bañeza - Hospital de Órbigo	2.495.241
Mejora de P. y F. LE-133 pk:16,5-31,8. TR:Destriana-cr.c-622	3.813.368
Cl-621 Villamañán - Sta Mª del Páramo	4.650.000
Nuevo Puente sobre el río Esla	6.999.349
Nuevo acceso desde la N-VI a Ponferrada	7.820.161
LE-420 Villanueva de Carrizo - La Magdalena	8.765.532
Rehabilitación de la ermita de Santa Catalina en Secarejo	160.985
Reconstrucción espadaña iglesia S. Juan Bautista - Audanzas del Valle	177.631
Pavimentación calles Villaviciosa de la Ribera	196.611
2ª fase de rest. de la iglesia S. Pedro Apóstol - Valencia de Don Juan	216.976
Restauración de la ermita del Santo Cristo - Villar de los Barrios	318.016
Restauracion ermita Virgen del Puente - Sahagún	318.945
Rehabilitación de la ermita de la Piedad - Villademor de la Vega	352.985
2º fase rehabilitacion iglesia de San Andrés - Ponferrada	612.949
Acondicionamiento y remodelacion de la plaza mayor La Bañeza	629.315
Urbanización CL-623 a su paso por Lorenzana	680.850
Villadangos del Páramo plan regional urbanización Valdecambillas	200.000
Ponferrada plan regional urbanización de Flores del Sil	250.000
12 viviendas en Cimanes de la Vega	1.318.420
Cl-621 Sta Mª del Páramo - Hospital de Órbigo	3.930.000
TOTAL	46.372.105

■ EN BREVE

LA CASONA

La Fundación Carriegos y Alimerka inauguran el viernes 23 la exposición 'Evoluciones'

■La Casona de la Fundación Carriegos (Suero de Quiñones, 8 León) acogerá hasta el 18 de marzo la exposición 'Evoluciones. Bruselas 05/ León 09', organizada por la Fundación Carriegos y Alimerka, cuyos los presidentes Santos Llamas y Antonio Blanco acudirán a la inauguración así como 5 de los 6 artistas asturianos que forman la conocida 'Generación Bruselas'. Es la primera vez que esta muestra, que ha visitado ya Europa y EE.UU, se monta en Castilla y León. El horario, de lunes a viernes, de 10,30 a 12 horas, y jueves y viernes, a las 18 horas.

SOLIDARIDAD

Ocho colegios de León participarán el viernes día 30 en el 'Día de la Paz y la no Violencia'

■ Los colegio Antonio González de Lama, Discípulas de Jesús, Nuestra Señora del Carmen, Público Ponce de León, Sagrado Corazón, San Juan de la Cruz y Virgen Blanca participarán el viernes 30 de enero en la jornada 'Día de la Paz y la No Violencia', organizada por el colegio Santa Teresa, que también participa. Los actos se dirigirán a un encuentro intercolegial en la plaza de la Catedral a las 10:30 horas (Educación Infantil y Primaria) y a las 11:45 horas (ESO y Bachillerato). Bajo el lema 'Abre tus puertas a la paz', los colegios cantarán canciones y agitarán simbólicamente pañuelos blancos.

SOCIEDAD

Foto de familia de los alumnos y los concejales en el Ayuntamiento.

Alumnos con discapacidad crean las bases de datos de los CEAS, CEMAI y centros de mayores

■Los 12 alumnos del Curso de Aproximación al Manejo Informático y Documentalista han sido los artífices de las nuevas bases de datos de los Centros de Acción Social de El Crucero, zona Centro y La Serna; también del Centro Municipal de Antención a Inmigrantes (CEMAI) del Crucero; y de los Centros de Mayores de Puente Castro y El Crucero. Los participantes recibieron el día 19 sus diplomas de manos de los ediles Teresa Gutiérrez y Agustín Pérez Lamo.

DEFENSA / ROBERTO ÁLVAREZ CUBILLAS, DE 29 AÑOS, ERA ALUMNO EN ALBACETE

Carrizo llora la muerte de un militar fallecido en accidente de aviación

El teniente perecía al chocar en vuelo dos Mirage F-1 junto a otros dos compañeros

Gente

Compañeros, amigos, familiares y conocidos de Roberto Carlos Álvarez Cubillas, de 29 años, le decían el último adiós el miércoles 21 de enero en la Plaza Mayor de su pueblo natal y de residencia de sus padres y hermanos, Carrizo de la Ribera, en el segundo día de luto decretado por su Ayuntamiento.

El teniente del Ejército del Aire fallecía n la mañana del martes día 20 cuando chocaban en pleno vuelo dos Mirage F-1 de Ejército del Aire en las inmediaciones de la base área de Los Llanos de Albacete donde estaba destinado el militar leonés. Las malas condiciones atmosféricas, con la nieve como protagonista, podrían haber influido en el mortal accidente en el que morían otros dos compañeros, ambos pilotos instructores de los aviones accidentados. Una Comisión de Investigación abierta dirá finalmente los motivos del siniestro.

El entierro y funeral previo en Carrizo fue ciertamente emotivo.

Los padres de Roberto Carlos se mostraban destrozados tras el funeral.

■ CRÓNICAS DEL PUEBLO

María Dolores Otero

Liberados sindicales vistos desde León

PRIMERO. Un liberado sindical es un político que sin serlo, cobra por no trabajar, para que otros trabajen. A cambio organizan huelgas.

2º- Pueden aceptar cargos políticos de rango, aunque lo suyo era pedir a los políticos que intervengan a favor del obrero, mientras ellos, pactan con las empresas .

3º- Los liberados a tiempo completo, que sólo en Madrid son 900, que cobran millones de los Presupuestos Generales del Estado. Mientras defienden al obrero en paro, no crean con su gestión, ni puestos de trabajo, ni comedores en tiempo de crisis, para obreros sin sueldo (cosa que sí hace la iglesia católica) ni información sobre los problemas que se nos vienen encima y sin remedio.

4º- Así, junto a Llamazares, que iba para médico en las universidades franquistas y se quedó como el gallo de Morón, cacareando, sin plumas ni votos que llevarse cuando se vaya, que no se va, pues está Cristina Almeida, rica abogada de pobres, (criada al amor de falangistas como su tío Antonio), que quiere quemar libros, a falta de otra cosa, aunque repartiera por las escuelas españolas y también leonesas, siendo ella concejala de Madrid, 'El libro Rojo del Cole', un anticipo burdo de eso de la ciudadanía, que es que el demonio no para de marear , y que ahora, desheredada de cargos públicos, dice que se las den todas en un Carrillo.

5º- Los de la UGT son socialistas, por lo que sólo apoyan al obrero frente a los gobiernos de centro-derecha (porque de aquella derecha ya no quedan), pero no les resguardan de la tropelía de los gobiernos de izquierdas, aunque los manden al paro a puñados porque les tienen cantado, que si están mal con el PSOE estarían peor con el PP y resulta que yo, que no entiendo casi nada de nada, pero escucho a quien sabe, dicen que con Aznar, bajó el paro a mínimos subió la economía, nos respetaban en América en Europa y en Pernambuco y no pedía prestada ni una silla , ni un taburete, porque le ofrecían un sillón.

Y por fin, vamos a decir que tanto el de la UGT como el de CCOO que tambien iría para veterinario, en las escuelas técnicas franquistas, digo yo, que ya estoy echa un lio con esto de los izquierdistas- franquistas, como el ministro de Justicia o la vicepresidenta, o Chaves, o 'los católicos a lo Bono' o un tal Pepiño que "a cierra ojos", nos dice que es creyente, pero no nos dice en qué. Total que los dirigentes sindicales, que ahorran en espuma de afeitar, por aquello de la crisis, ahorran también palabras para enfrentarse a Zapatero, ante más de tres millones de parados; no sé si porque se miran al espejo por las mañanas, y se quedan sin habla para todo el día, por aquello del susto, o es que sabiendo que Zapatero, nunca fue obrero, ni patrón, ni soldado por tierra mar ni aire, por lo que ha tenido que ser una mujer quien le asesore, pues no le dicen ni esta boca es mía. ¡Pero hombres, decirle algo, que a lo mejor resulta que os entiende!

■ EL ALFOZ EN BREVE

SAN ANDRÉS DEL RABANEDO

La alcaldesa o cualquier concejal podrá bautizar civilmente a los niños.

El Ayuntamiento realizará bautizos civiles en un acto de "bienvenida a la comunidad"

■ San Andrés celebrará bautizos civiles como "Acto de bienvenida a la comunidad". El Ayuntamiento de San Andrés, junto con el de La Bañeza, son los pioneros en Castilla y León en instaurar este tipo de ceremonias civiles. Este acto será aprobada en el Pleno del 29 de febrero. Los orígenes del bautizo civil se remontan a Revolución francesa y consiste en una ceremonia sencilla donde la alcaldesa o cualquier concejal lee un texto basado en la Carta de los Derechos del Niño.

VILLAQUILAMBRE

El edil de Transporte, Jesús García Flórez, recorrió las rutas del bus.

El Ayuntamiento mejorará los trayectos y los horarios del transporte urbano

■ El Ayuntamiento de Villaquilambre realizará algunas modificaciones en las nuevas líneas del transporte urbano en respuesta a las peticiones y propuestas de los usuarios y a las alegaciones que se pudieran presentar a esta reordenación. Con todas estas propuestas se realizará un nuevo plan que quedará expuesto en la web municipal y en el tablón de anuncios del Ayuntamiento durante un tiempo, según explica el concejal de Urbanismo y Transporte, Jesús García Flórez.

VALVERDE DE LA VIRGEN

Presentado el programa de ocio nocturno con actividades hasta el mes de marzo

Cartel de 'Esta noche únete'.

■ La Concejalía de Juventud del Ayuntamiento de Valverde de la Virgen presentó el programa de Ocio Nocturno 'Esta noche únete' para los meses de Enero, Febrero y Marzo. El programa de actividades arranca el viernes 23 de enero con un taller de Fimo y Filtro que se realizará en el local de actividades de Virgen de Loreto entre las 21:30 y las 23:30 horas. A la misma hora, pero el Sábado 24 quien quiera podrá acercarse al Salón del Pueblo a practicar tiro con arco.

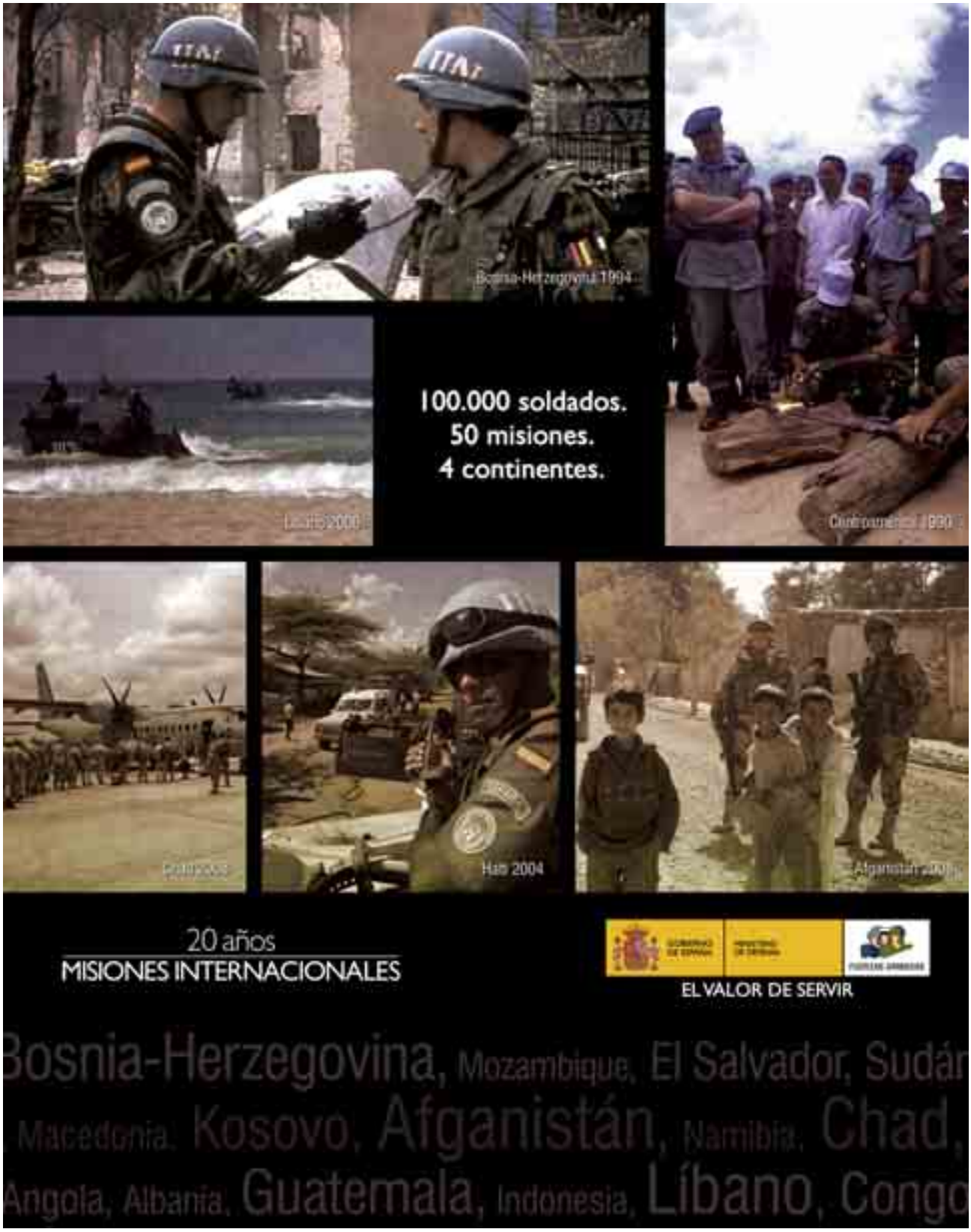
Bosnia-Herzegovina 1994
100.000 soldados.
50 misiones.
4 continentes.
Haití 2004
20 años
MISIONES INTERNACIONALES
EL VALOR DE SERVIR
Bosnia-Herzegovina, Mozambique, El Salvador, Sudán
Macedonia, Kosovo, Afganistán, Namibia, Chad,
Angola, Albania, Guatemala, Indonesia, Líbano, Congo

ENTREVISTA

Teresa Gutiérrez

El contacto directo con la sociedad leonesa es la premisa más relevante del Área que dirige Teresa Gutiérrez. Alcanzar una integración social efectiva y conocer la realidad personal de la gente para hacer de León una ciudad más habitable y abierta, más cosmopolita, son sus principales retos. Sin embargo, sabe que "aún queda mucho por hacer", pues la violencia de género, la pobreza o la discriminación social y racial son aún aspectos a superar en esta sociedad leonesa del siglo XXI. ¿La clave? Concienciación, sensibilización y, sobre todo, una ardua educación social.

Concejala por el PSOE de Bienestar Social, Mayores y Mujer en el Ayuntamiento de León

Texto: Natalia Moreno Flores

"Es difícil sentir satisfacción cuando la crisis empeorará la vida de mucha gente"

¿Qué le está pasando a este equipo de gobierno que parece que le 'crecen los enanos'?
Podría pasar que no estemos explicando adecuadamente nuestro trabajo, la proyección de futuro que tiene y el empeño que ponemos en conseguir que León sea una ciudad adecuada para todas las personas. El objetivo es que esta ciudad tenga en cuenta las particularidades de cada colectivo y se les preste el apoyo para convertir a León en una ciudad habitable y de futuro.

Parece que la oposición municipal, el PP, no ve esa 'ciudad de futuro' que defiende el PSOE…
Éste no es un momento muy adecuado para que la oposición haga comentarios de ese tipo, después incluso de dedicarnos adjetivos descalificador poco objetivos. Las declaraciones de la ex portavoz, Ana Guada, demuestran que lo que ha faltado en el PP ha sido trabajo. Y de eso, de trabajo y empeño personal, sabemos nosotros mucho.

Dirige la Concejalía más social del equipo de gobierno. ¿Cree que se atienden todas las necesidades sociales de la ciudad de León?
Si eso fuera así, no haría falta esta Concejalía. Cuando más conoces a la gente de la ciudad, más te das cuenta de las necesidades ocultas que hay. Es imposible sentir satisfacción cuando la coyuntura global va a empeorar la situación de muchas personas, sobre todo, las de menor cualificación, que requerirán una atención individualizada. Por mucho que se avance, siempre se descubren situaciones nuevas que necesitan de nuestra atención.

Muchos mayores, necesitados de la Ley de Dependencia se quejan de la inoperancia existente en la práctica real …
Lo lamentable es que hay distintos grados de compromiso y esfuerzo para resolver todas las solicitudes de la Ley de Dependencia. El Gobierno central surte de fondos a las comunidades autónomas para que éstas garanticen los servicios sociales básicos dotando económicamente a los ayuntamientos.

Es decir, que la Junta de Castilla y León hace poco, ¿no? …
No, no se trata de un ataque a ninguna administración. Sólo que a cualquier ayuntamiento con sensibilidad y a cualquier concejalía con implicación todos los recursos parecen pocos...

¿Qué hay de cierto en esa falta de apoyo a las ayudas domiciliarias denunciada por el PP?
Es una manera de intentar ocultar que la deuda que el ayuntamiento mantiene con la empresa de ayuda a domicilio es exactamente la misma que heredamos del PP, que tuvo una media de retraso en las facturas mensuales semejantes a las que tenemos en la actualidad. Las ayudas domiciliarias están aumentando, se están ejecutando y me parece puro oportunismo el del PP, porque sus acusaciones aparecieron justo cuando tramitábamos las bases del concurso para sacar a oferta pública la nueva adjudicación a una empresa para la prestación de dicho servicio.

> "No es un momento muy adecuado para que el PP nos critique, porque éste no trabaja por León"

Algunos mayores temen de que no se siga prestando …
La gente puede estar tranquila, porque la seguiremos dando. Es una obligación que nos otorga la Ley de Servicios Sociales.

¿Qué datos maneja sobre la inmigración en la ciudad?
En la ciudad hay 9.999 inmigrantes empadronados de 111 nacionalidades distintas, aunque por países los inmigrantes de Marruecos son los mayoritarios. Les siguen los de Colombia, Rumanía y República Dominicana.

¿Se puede hablar de una integración efectiva y real?
En general, yo no veo problemas en la ciudad, pero hay prejuicios que hay que superar. El desconocimiento de las particularidades de cada país nos hace temer. Las personas no cambian por atravesar fronteras, pero también les tenemos que pedir el esfuerzo de que con determinadas actitudes o actuaciones pueden provocar un rechazo. Sin embargo, muchas veces el racismo tiene que ver con el clasismo, porque nadie considera inmigrantes a jugadores deportivos de élite como Eto'o, Ronaldo, Beckham … y sí sentimos rechazo ante un pobre inmigrante. En este sentido, llevaremos a cabo una campaña con Baloncesto León.

De su gestión, ¿con qué proyecto se siente más orgullosa?
De la colaboración con la secretaria de Estado de Política Social, Amparo Valcarce, y ver cómo la Ciudad del Mayor (Polígono X) será realidad. Las obras están muy avanzadas.

Un último apunte, ¿qué opinión le merece el Ministerio de Igualdad impulsado por el Gobierno de Zapatero?
Pues que expresa el compromiso del Gobierno central con la situación de discriminación de las mujeres, aunque es cierto que se ha perdido mucho tiempo en criticar anécdotas de la ministra y muy poco en escuchar sus propuestas.

"La sociedad no reacciona ante las mujeres muertas por violencia"

Para usted, ¿la violencia de género es terrorismo doméstico?
Sí. Es violencia machista y directamente terrorismo, porque mantiene amenazadas a las mujeres por el mero hecho de ser mujer. Lo triste es que la reacción social es muy distinta ante este terrorismo frente a otros como el de ETA. La cifra de mujeres muertas es atroz, pero la sociedad, los políticos y las instituciones no se implican tanto, ni salen a la calle. En este sentido, la concienciación de la ciudadanía es fundamental. Queda mucho por hacer y parece que no llega el mensaje.

¿Sirven de algo los 'Lunes sin Sol' (concentraciones en la explanada de Botines)?
Si el mensaje llega a alguien, merece la pena.

¿Cómo valora el papel de los medios de comunicación? ¿Os sentís arropados?
De muy diferente manera. A raíz del pacto contra la violencia de género, al que se adhirieron todos los medios de comunicación, se debería haber visto un mayor esfuerzo por parte de éstos. Creo que se debe dar mayor información de las actuaciones positivas contra la violencia de género y se debe insertar el teléfono de ayuda a la mujer, el 016 (gratuito y no deja rastro). Así se hará mayor labor social.

Así todo, en León el número de denuncias por violencia de género ha descendido...
El hecho de no denunciar no significa que haya menos violencia de género. Lo importante no es el número de denuncias, sino acabar con todos los casos de violencia machista.

■ TRIBUNA DE OPINIÓN

Francisco J. Martínez Carrión.
Presidente de la Asociación de Periodistas de León

La profesión periodística no vive su mejor momento

LA profesión periodística celebra el sábado 24 de enero a su patrón San Francisco de Sales, una excusa perfecta para reflexionar en voz alta sobre el estado de la profesión a nivel general y en particular en la provincia de León. El sector periodístico está siendo uno de los más afectados por la crisis económica. En general, las empresas editoras de medios de comunicación (prensa, radio, televisión e internet) están viendo como descienden sus ingresos debido a la caída de la publicidad y de las ventas directas, lo que obliga a más de una de estas empresas a tomar medidas drásticas como recortes de gastos y ajustes de plantilla.

En 2008 más de dos mil periodistas perdieron su empleo en toda España y aunque en la provincia de León no hay datos concretos, se estima que, al menos, una treintena de periodistas han sido despedidos o no renovados sus contratos. La conclusión es que ahora mismo el mercado laboral periodístico está absolutamente parado a nivel provincial y nacional y las expectativas a corto y medio plazo son muy pesimistas.

En los dos últimos años, la provincia de León ha vivido una auténtica eclosión de medios de comunicación, con aparición de periódicos digitales, emisoras de radio y potenciación de la prensa tradicional, corresponsalías de medios autonómicos y nacionales, agencias de comunicación, empresas multimedia y de televisión local. Gracias a este impulso, la profesión periodística rozó el pleno empleo en la provincia.

Sin embargo, este tiempo de bonanza no logró resolver el principal problema de la profesión: la precariedad laboral, especialmente entre los jóvenes titulados que se incorporaban al mercado laboral. Jornadas laborales interminables y salarios que no llegaban al mileurismo han sido y siguen siendo la tónica general entre una gran parte de los periodistas leoneses, en especial, insisto, entre los más jóvenes.

La gran asignatura pendiente de la profesión es la regulación laboral de los periodistas. No hay convenios colectivos nacionales ni provinciales y el vacío dejado por la vieja Ley de Prensa de los tiempos del franquismo no ha sido cubierto por otro tipo de legislación. Esta profesión queda completamente a merced de las reglas del mercado, de la oferta y demanda.

Los periodistas tampoco hemos sabido dotarnos nunca de unos mínimos mecanismos de protección laboral y de solidaridad. Las Asociaciones de Periodistas, integradas todas, en la Federación Nacional (FAPE), son más un colegio profesional que un sindicato. Las Asociaciones de Periodistas ofrecen a sus socios todo tipo de servicios y acciones para mejorar la imagen de la profesión mediante convenios con todo tipo de empresas para obtener una serie de ventajas y de colaboraciones con instituciones. La formación continua es otra de las grandes responsabilidades de las Asociaciones, convencidas de que un periodista formado es una garantía profesional.

El carné de periodista es un instrumento eficaz para identificar a su titular y facilitar el trabajo en el día a día del periodista, pero no tiene el mismo valor que el de un afiliado a un sindicato. No supone una fuerza de presión a la hora de negociar un convenio, un contrato laboral o mejorar las condiciones de trabajo.

El problema de la precariedad laboral es muy grave dada la dimensión social del trabajo del periodista. La materia base con la que trabaja el periodista es algo tan delicado como la información y su misión es la de trasladar a la sociedad todo aquello que acontece en el entorno. La credibilidad es el principal valor de un periodista. Y la credibilidad no sólo depende de él sino de sus condiciones físicas de trabajo, de las herramientas que los editores pongan en sus manos y, sobre todo, de la situación laboral, en la que el salario es la más destacada. El cumplimiento de todas estas condiciones hará que un periodista esté más o menos motivado y comprometido con su trabajo.

Es cierto, como dicen algunos editores, que el periodismo es una profesión vocacional, lo que no debe ser una excusa para que sus condiciones laborales no sean las más adecuadas. La vocación no se puede desarrollar plenamente y con garantías sin unas condiciones laborales dignas.

La sociedad en general vive momentos de cambios. La profesión periodística también. Ahora nos dirigimos hacia nuevos modelos de empresa periodística, basada en la multicanalidad, donde al periodista se le va a exigir el dominio de varias plataformas tecnológicas y la compatibilidad de distintos menajes periodísticos. El futuro periodista se integrará en una redacción central que gestionará medios impresos, digitales y audiovisuales.

Esta transformación se está ya poniendo en marcha sin haber resuelto el problema base del periodista: la precariedad laboral. Antes de que el deterioro de la situación sea irreversible, sólo queda la solución del diálogo y de la negociación. Los editores, los directores, los agentes sociales y las asociaciones profesionales de periodistas deben reflexionar y sentarse a la mesa de las negociación para solucionar, de una vez por todas, el encaje laboral y profesional del periodista y zanjar, definitivamente, el riesgo de quiebra moral y ética que supone la precariedad laboral.

Que san Francisco de Sales oiga nuestras demandas.

EL HOTEL INFANTAS ACOGIÓ UNAS JORNADAS DE DIFUSIÓN DEL PLAN AVANZA

Red.es muestra a las empresas las ventajas de las nuevas tecnologías

Pretende que las pequeñas y medianas empresas a través de las TIC, Tecnologías de la Información y la Comunicación

J.R.B.

Red.es, la entidad pública empresarial dependiente del Ministerio de Industria y Comercio, organizó en el 'Infantas' de León y una jornada de trabajo de sensibilización tecnológica dirigidas a las pequeñas y medianas empresas de la provincia. El objetivo es hacer ver las ventajas de las llamadas TIC (Tecnologías de la Información y la Comunicación), que repercuten positivamente en las empresas al incrementar la rentabilidad y ahorrar costes en la gestión de las distintas áreas de negocio. El estudio presentado concluye que el 40% del incremento de productividad de las empresas en la década de los 90 se debió a la implantación de las TIC en la gestión diaria. Por ejemplo, se dice que cada factura electrónica emitida y recibida puede ahorrar 1,5 euros en relación a la tradicional. Además, se presentó el Programa NEW (Ninguna Empresa sin Web) por el que empresas y autónomos pueden contar con un paquete básico en Internet por 60 euros al año.

LEÓN

Carnavales 2009

Se pone en conocimiento de todas las Sociedades Culturales y Recreativas, Asociaciones, Entidades, Peñas, Comparsas y cuantas personas deseen colaborar con este Ayuntamiento en las próximas **FIESTAS DE CARNAVAL**, que se deberán inscribir para participar en el tradicional desfile que se realizará **EN LA TARDE DEL 24 DE FEBRERO**.

Las inscripciones se efectuarán en la Concejalía de Fiestas, en el edificio del Ayuntamiento, en Ordoño II, todos los días laborables entre las 9,00 y las 14,00 horas. Los plazos finalizarán el **13 DE FEBRERO** para presentarse a la elección de la Reina de Carnaval, a la elección de Príncipe, Princesa y Mascota del Carnaval, y para los Concursos de Carrozas, Comparsas, Grupos y Parejas e Individuales.

Podrán consultarse las Bases de los Concursos en la Web del Ayuntamiento de León, en la dirección www.aytoleon.es.

GRAN GALA DE LA REINA DE CARNAVAL

La elección de la Reina y Damas de Carnaval de León tendrá lugar el sábado 21 de Febrero, en el Palacio Municipal de los Deportes de León, en una Gran Gala con Desfile y Actuación de las Candidatas a este Concurso. El premio a la Reina será de 1.500 € y las dos Damas recibirán 500 € cada una.

La asistencia a la Gala será con invitación.

CONCURSO DE CARROZAS, COMPARSAS, GRUPOS Y PAREJAS E INDIVIDUALES

Los participantes pueden optar a los siguientes premios:

INDIVIDUALES Y PAREJAS		GRUPOS		COMPARSAS		CARROZAS	
PREMIO	CANTIDAD	PREMIO	CANTIDAD	PREMIO	CANTIDAD	PREMIO	CANTIDAD
1º	250 €	1º	600 €	1º	2.400 €	1º	3.000 €
2º	200 €	2º	500 €	2º	1.800 €	2º	2.500 €
3º	180 €	3º	400 €	3º	1.200 €	3º	1.800 €
4º	150 €	4º	350 €	4º	1.000 €	4º	1.200 €
5º	125 €	5º	300 €	5º	750 €	5º	1.000 €
6º	100 €	6º	250 €	6º	600 €	6º	900 €
7º	80 €	7º	200 €	7º	450 €	7º	700 €
8º	70 €	8º	180 €	8º	300 €	8º	600 €
9º	60 €	9º	150 €	9º	250 €	9º	500 €
10º	50 €	10º	125 €	10º	175 €	10º	300 €

NOTA: Para poder optar a premio, como GRUPO se requerirá un mínimo de 15 personas, la COMPARSA ha de tener 25 o más personas y coreografía definida, y las CARROZAS tendrán unas medidas mínimas de 2,50 x 4,00 metros y máximas de 3,80 x 12,00 metros. La altura de la CARROZA no podrá sobrepasar nunca los 5,00 metros.

AYUNTAMIENTO DE LEÓN
CONCEJALÍA DE TURISMO Y FIESTAS

TURISMO | EL DESFILE DE PENDONES EN LA CAPITAL HISPALENSE FUE LO MÁS LLAMATIVO; EN VALENCIA LA CITA CON PROFESIONALES

Lo leonés no conoce fronteras

El Patronato Provincial de Turismo llevará lo mejor de la provincia a Fitur, mientras la Diputación ensalza el turismo, el patrimonio y la gastronomía en Sevilla y Valencia

Gente

Bajo el título "La exaltación de la región leonesa POEDA", donde intervino el alcalde de Santa María del Páramo, Miguel Ángel del Egido, como representante del municipio invitado este año por la Casa de León en Sevilla, la presidenta de la Diputación, Isabel Carrasco, aprovechó para destacar el potencial turístico de la provincia y la necesidad de apostar por la cultura y la defensa de nuestro patrimonio, tradiciones y cultura.

Así, Carrasco aseguró que el sector turístico es un motor económico fundamental en el desarrollo de la provincia de León. Destacó que el 2008 y a pesar de la situación de crisis que sufre nuestro país, la provincia de León se ha mantenido y de esta forma se consolida León como principal destino de interior en nuestra comunidad. Isabel Carrasco aseguro el objetivo para los próximos años será aumentar el número de pernoctaciones y conseguir el mantenimiento del liderazgo del turismo de interior.

Y es que Sevilla se inundó de los leonés, sobre todo con el desfile de 25 pendones desplazados desde la provincia (Ardón, Bercianos del Real Camino, Cabanillas, Grulleros, Huerga de Frailes, Jiménez de Jamuz, La Encina, Mansilla Mayor, Palacios de la Valduerna, Pedrún del Torío, Reliegos, San Cristóbal de la Polantera, Santibáñez de la Isla, Vallecillo, Sariegos, Villaseca de la Sobarriba, Villanueva de Jamúz y Villaverde de Sandoval) ante la mirada de miles de curiosos por las principales calles de Sevilla.

Otro de los actos celebrados en el hermanamiento entre la Diputación y la Casa de León en Sevilla fue una ofrenda floral ante el monumento de San Fernando. El pregón del día de León corrió a cargo del presidente del Tribunal de Cuentas y leonés Manuel Nuñez Perez.

Los actos de Valencia comenzaron el día 20 en el Palacio de la Exposición con una rueda de prensa y la presentación oficial de la promoción que constó del pregón del periodista y escritor leonés afincado en la capital del Turia, César Gavela, y la recepción de representantes de la Generalitat valenciana.

La próxima cita de los productos de León y el turismo será en Febrero a la ciudad lusa de Oporto.

El colorido de los 25 pendones desplazados desde la provincia hasta Sevilla concitó a miles de curiosos por las calles principales de la capital hispalense.

El periodista y escritor leonés, César Gavela, pronunció el pregón en Valencia.

Nuevo portal de turismo en Internet

El Consorcio Provincial de Turismo ha dado el visto bueno al nuevo portal de turismo de la provincia de León, que será presentado en la Feria Internacional de Turismo (Fitur), que se celebrará en Madrid del 28 de enero al 1 de febrero. La presencia del Consorcio en Fitur irá de la mano de la Sociedad de Turismo (SOTUR) de la Junta de Castilla y León, en cuyo stand estará ubicada la promoción de la provincia leonesa. El nuevo portal de turismo de la provincia de León es un portal innovador que proporcionará una gestión eficiente de toda la información y de los servicios turísticos de la provincia. Será intuitivo y fácil de utilizar para el turista. El objetivo es facilitar la accesibilidad y disponibilidad, a través de internet, de una manera sencilla y desde cualquier lugar, a todos los contenidos y servicios del portal.

Respuesta a la Asociación de Hosteleros

El portavoz del equipo de gobierno de la Diputación, Jaime González, ante las declaraciones realizadas por el presidente de la Asociación de Hosteleros de León, Esteban Díez, quiere puntualizar lo siguiente: Recordar al señor Díez que la decisión de abandonar el antiguo Patronato de Turismo de León fue tomada de forma unilateral por el Ayuntamiento de León y en la que no tuvo nada que ver la Diputación de León, que en la actualidad está muy satisfecha con el funcionamiento del Consorcio Provincial de Turismo en el que participan, además, los Grupos de Acción Local. El señor Díez confunde el objeto de las promociones realizadas por la institución provincial en Sevilla y Valencia que tenían como finalidad dar a conocer los Productos de León, por lo que se han desplazado hasta las dos ciudades las Asociaciones de Productores y los Consejos Reguladores.

CUMBRE HISPANO-PORTUGUESA | SE TRATÓ LA PRESTACIÓN SANITARIA BÁSICA EN LA FRONTERA DE AMBOS PAÍSES

Herrera tiende la mano a Portugal para afrontar futuros proyectos

El presidente de la Junta insta al Gobierno luso a implicarse en el desarrollo de ideas conjuntas como la futura autovía León-Bragança. También pide a Zapatero impulsar el AVE

Gente

El presidente de la Junta de Castilla y León, Juan Vicente Herrera, aprovechó la Cumbre Hispano-Lusa que se celebró el jueves 22 en Zamora para sugerir al Gobierno de Portugal que se implice y apoya el desarrollo de los proyectos conjuntos que Castilla y León mantiene con las regiones Centro y Norte de Portugal.

También pidió la "necesidad" de impulsar iniciativas entre las dos naciones en temas como la innovación, la tecnológía o la coordinación de las universidades para constituir una fortaleza en la construcción del espacio europeo de enseñanza superior. El presidente de la Junta valoró de forma "positiva" que la Cumbre Hispano-Lusa que se celebra en Zamora sirva para firmar un marco normativo entre los dos territorios para poder prestar atención sanitaria básica en la frontera de ambos países.

Otra de las reivindicaciones que Herrera hizo al Gobierno Central fue la imprimir "más velocidad" para que se cumplan los plazos establecidos para la conexión del AVE entre España y Portugal a través de los cuatro corredores establecidos así como la conclusión de las autovías previstas, entre ellas las de Salamanca y Zamora con la frontera portuguesa (León-Bragança).

Por otro lado, planteó la necesidad de "apoyos" específicos y de "garantizar" por parte de los dos gobiernos una armonización fiscal en el tratamiento a las empresas en las zonas de "raya" de los dos países.

Juan Vicente Herrera junto a Zapatero y al primer ministro de Portugal, José Sócrates.

El Consejo se celebra el viernes 23

El tradicional Consejo de Gobierno de Castilla y León celebrará el viernes 23 su reunión semanal, bajo la presidencia de Juan Vicente Herrera. En el orden del día figuran, entre otros asuntos, propuestas de acuerdos en materia de educación y de inversión en materia de sanidad. El Consejo también abordará expedientes en materia de familia, medio ambiente, economía y cultura. Es habitual que este Consejo se celebre los jueves pero la Cumbre de Zamora ha provocado que el translado al viernes.

Fomento de las dos lenguas

La Cumbre sirvió para impulsar los lazos culturales entre ambos países con el estudio de las medidas tendentes a reforzar la presencia de los respectivos idiomas en los sistemas educativos, especialmente en las Comunidades Autónomas fronterizas, y la presencia del Instituto Cervantes en Lisboa y del Instituto de la Casa de Portugal en Madrid, centros para los que se están buscando localizaciones emblemáticas.

Cooperación transfronteriza

Se han identificado una gran variedad de proyectos con la especial implicación de las Comunidades Autónomas limítrofes, se produjo la firma de un acuerdo marco en materia sanitaria que facilitará la asistencia de ciudadanos portugueses en el hospital Infanta Cristina de Badajoz, y que vendrá a sumarse a los programas ya operativos que promueven la cooperación sanitaria en ámbitos tan sensibles como la realización de trasplantes.

Se acogerá una reunión de la UE

Una ciudad de Castilla y León, muy probablemente Zamora, será sede de alguna reunión de la Unión Europea durante la presidencia española de 2010, ya que, uno de los objetivos del Gobierno en este periodo es «descentralizar» la Unión Europea a través de la potenciación de las regiones. Esta declaración la realizó el secretario de Estado para la Unión Europea, Diego López Garrido, después de entrevistarse con Juan Vicente Herrera.

López Garrido mantuvo una reunión «cordial y constructiva» con Herrera con el objetivo de preparar este periodo de Presidencia que tendrá lugar durante el primer semestre del próximo año y que España compartirá con Bélgica y Hungría, un encuentro que se enmarca en la ronda de contactos que está manteniendo el secretario de Estado con todas las regiones y que ya se han celebrado en Cataluña, Andalucía, Madrid y Valencia.

Además, la Junta pidió al representante del Gobierno que durante la Presidencia Española de la UE se tenga en cuenta la celebración del Año Jacobeo y la conmemoración de los 1.000 años de la constitución del reino de León. Además se apoyó en convertir a Zamora en centro de coordinación de los actos conmemorativos del 25 aniversario de la adhesión de España y Portugal a la UE.

CASTILLA Y LEÓN AL DÍA

FAMILIA

✔ **Desigualdades económicas:** El consejero de Familia e Igualdad de Oportunidades, César Antón, denunció hoy que con el nuevo Ministerio de Igualdad la Junta de Castilla y León recibe "igual o menos dinero" que cuando éste no existía. Antón mostró así sus discrepancias con el reparto de los fondos para la Atención Integral a las Víctimas de Violencia de Género, objeto de la Conferencia Sectorial que continúa a estas horas en Madrid, que dejará en la Comunidad tan sólo 203.000 euros de los cinco millones aprobados en total.

SANIDAD

✔ **Ayuda para los médicos:** El consejero de Sanidad, Francisco Javier Álvarez Guisasola, y el presidente del Consejo de Colegios de Médicos de Castilla y León, José Luis Díaz Villarig, firmaron un acuerdo para la atención de los médicos, que supondrá una aportación de la Junta de 40.000 euros para este año.

✔ **Premio Accudes 2008:** La Consejería de Sanidad recogió el pasado miércoles en Madrid el premio Accudes 2008 que concede la Asociación contra el Cáncer de Cuello de Útero de España por el aumento de estas prestaciones. La organización valoró a la hora de conceder el reconocimiento que todas las pruebas puedan realizarse en los centros de salud, lo que facilita el acceso a las mujeres entre 20 y 64 años y por encima de esta edad.

MEDIO AMBIENTE

✔ **Cambio climático:** La vicepresidenta primera y consejera de Medio Ambiente, María Jesús Ruiz, presentó las estrategias de Desarrollo Sostenible y la de Cambio Climático que, entre las dos, ejecutarán más de medio millar de medidas para conseguir un desarrollo sostenible real en la Comunidad Autónoma con el punto de mira puesto, también, en conseguir una economía más próspera con "un alto nivel de creación de empleo de calidad, educación y protección sanitaria y de cohesión social".

PRESIDENCIA

✔ **Cajas de ahorro:** El consejero de la Presidencia y portavoz de la Junta de Castilla y León, José Antonio de Santiago-Juárez, afirmó que la composición de las cajas de ahorros está regulada por ley y, mientras esté en vigor, la normativa se debe cumplir. De Santiago-Juárez se desmarcó así de la propuesta del presidente del PP, Mariano Rajoy, de modificar la ley para evitar la politización de los órganos de gobierno de las entidades. De Santiago-Juárez recordó también que el presidente del Banco de España, Miguel Ángel Fernández Ordoñez, es un "afiliado" del PSOE.

FOMENTO

✔ **Obras terminadas:** La Consejería de Fomento dio por finalizados los trabajos que han permitido durante año y medio la conversión del antiguo Hospital de la Santa Clemencia de Ampudia (Palencia) en Museo Etnográfico de Folclore y Artes Populares, con una inversión de 686.445 euros, que ha servido para trasformar un edificio del siglo XV considerado de interés arquitectónico.

EL PROTOCOLO DESTINA UN AMPLIO ESPACIO A LA LUCHA CONTRA LA VIOLENCIA DE GÉNERO

Acuerdo de colaboración entre Castilla y León y Extremadura

Este acuerdo servirá para mejorar los servicios fundamentales prestados a los ciudadanos de las zonas limítrofes, así como la cooperación transfronteriza con Portugal

J.J.T.L.

Los presidentes de Castilla y León y de Extremadura firmaron el miércoles un Protocolo general de colaboración entre las dos comunidades autónomas.

Herrera señaló que se trata de un instrumento para facilitar a los ciudadanos la accesibilidad a todos los servicios públicos y en igualdad de condiciones.

En el aspecto sanitario se verán afectados los casi 200 habitantes de la localidad salmantina de Valdematanza. Actualmente pertenecen a la Zona Básica de Salud de Béjar y gracias a este acuerdo recibirán las prestaciones de atención primaria desde la Zona Básica de Salud de Aldeanueva del Camino, en Cáceres. También se recogen los aspectos relacionados con la atención especializada, urgencias y emergencias. Los recursos incluidos en el Protocolo están asignados a las localidades de Salamanca, Béjar y Ciudad Rodrigo en la provincia de Salamanca y Arenas de San Pedro y Barco de Ávila, en la provincia de Ávila. En lo que respecta a las personas dependientes, pretenden que los beneficiarios reciban la mejor atención y que sus familiares tengan facilidades para acceder a prestaciones de calidad. Se establece una cláusula en la que se recogen los aspectos relacionados con la valoración y con el seguimiento de cada caso para que, con independencia del lugar de residencia, los servicios sociales puedan atender cada situación y ofrecer la mejor atención posible.

El presidente Juan Vicente Herrera con su homónimo de Extremadura.

En cuanto al sistema educativo, el documento hace posible que los estudiantes de segundo ciclo de Educación Infantil y Enseñanza Obligatoria de localidades limítrofes puedan disfrutar de todos los derechos de los que goza el alumnado de la propia comunidad autónoma.

En el ámbito medioambiental, se recoge la inquietud por reforzar la cooperación en la lucha contra los incendios forestales con el mejor aprovechamiento de los recursos disponibles. Cabe destacar el compromiso para promover la coordinación entre los espacios naturales protegidos limítrofes. La colaboración se extiende a la caza y la pesca.

Las dos Comunidades Autónomas se comprometen a impulsar y promover estrategias coordinadas de cooperación territorial con Portugal. El Protocolo señala la necesidad de compartir experiencias y proyectos de promoción de ambas comunidades en Portugal, así como desarrollar actividades de dinamización socioeconómica y cultural en las localidades fronterizas.

ENCUESTA DE POBLACIÓN DEL INE

León, Palencia y Zamora perderán población

J.J.T.L.

La población española superará los 49 millones de personas en 2018. León es la provincia que experimentará un mayor descenso, 17.560 habitantes; seguida de Palencia con 7.460 habitantes y Zamora con 9.880. A pesar de ello, en el periodo comprendido entre 2008 y 2018, Castilla y Léon ganará 30.381 habitantes, ya que la pérdida de población de estas tres provincias se compensará con el crecimiento previsto en las otras seis.

Ávila crecerá en 9.820 vecinos; Burgos en 10.567 más; Salamanca en 1.335; Segovia en 12.872; Soria en 2.807 y Valladolid en 27.880 habitantes.

EL INE pone de manifiesto que los nacimientos alcanzarán un máximo de 500.000, por lo que será el valor más elevado desde 1983. A partir del año que viene se prevé una reducción del número de nacidos.

En la próxima década las defunciones superarán a los nacimientos en siete comunidades, entre ellas Castilla y León.

LA ESTANCIA MEDIA DE LOS INGRESOS HOSPITALARIOS EN CASTILLA Y LEÓN SE SITUÓ EN 7,88 DÍAS

Castilla y León supera al resto de España en tiempo de hospitalización

J.J.T.L.

La duración de la hopitalización media en Castilla y León es superior al resto de España.

Según los datos publicados por el INE, los pacientes que ingresaron en los centros hospitalarios de Castilla y León durante el 2007 permanecieron de una media de 7,88 días, seis décimas más que en el conjunto nacional. Sin embargo, la media nacional se situó en los 7,2 días.

En este ejercicio se registraron 11.473 altas por cada 100.000 habitantes cifra por encima de la media nacional que fue de 10.660.

TELEVISIÓN DIGITAL TERRESTRE

La TDTeca se despliega en León

El viernes 23 de enero, a las 18:00 horas, el consejero de Fomento, Antonio Silván, inaugura la TDTeca en León. Es un tráiler de 140 metros cuadrados de superficie que representa una experiencia de ocio y divulgación digital para que todas las personas puedan conocer los usos, ventajas y futuro de la Televisión Digital Terrestre.

INFORME DE LA AGENCIA MOODY'S

La Comunidad mantiene la segunda máxima calificación

El riesgo crediticio obtiene un 3 en una escala de 1 a 21, en donde 1 representa el riesgo más bajo y 21 el riesgo más elevado

J.J.T.L.

La agencia internacional Moody's mantiene la calificación crediticia 'Aa1' con perspectiva estable para la Comunidad de Castilla y León, lo que "confirma la solvencia de las cuentas de la comunidad autónoma pese a la crisis". La valoración asignada a la región es la segunda mejor nota posible. La agencia reconoce la capacidad de Castilla y León para la devolución del capital y el pago de los intereses en las operaciones de endeudamiento.

Esta calificación es "síntoma de fortaleza crediticia, lo que permite transmitir tranquilidad y seguridad a los futuros inversores". Tiene "una trascendencia aún mayor en el contexto actual, marcado por el impacto de la crisis financiera y la intensa recesión económica".

Esta calificación ya la obtuvo Castilla y León en el año 2006. La agencia Moody's considera que la comunidad se caracteriza por unas "sólidas magnitudes financieras" que se concretan en una prudente gestión presupuestaria, un nivel de deuda reducido y saldos presupuestarios positivos.

El dictamen concluye que Castilla y León dispone de una capacidad financiera fuerte para hacer frente a las obligaciones que ha contraído. En una escala de 1 a 21, donde 1 representa el riesgo crediticio más bajo y 21 el más elevado, obtenemos un tres.

EL VICEPRESIDENTE DE LA COMUNIDAD, UN EX CONSEJERO Y EL VICEALCALDE, ENTRE LAS VÍCTIMAS

Una red parapolicial espió a altos cargos del Gobierno de Aguirre

Alberto Ruiz-Gallardón asegura que "una Comunidad no puede tener un grupo parapolicial"

A. V. B.

La lista sigue creciendo. Ya son tres los políticos víctimas de la red de espionaje que presuntamente recibía órdenes de Francisco Granados, consejero de Justicia e Interior de la comunidad, según la denuncia de 'El País'. El diario señala que el grupo formado por tres ex agentes de la Guardia Civil y dirigido por Marcos Peña, ex inspector de Policía, habría seguido a Alfredo Prada, ex consejero de Justicia e Interior de Aguirre, los meses previos a la celebración del Congreso Nacional del PP. Prada había sido uno de los pocos que había manifestado abiertamente su apoyo a Mariano Rajoy antes de revalidar éste su liderazgo en la cita de Valencia. De nuevo, aparecen de fondo las tensiones internas del PP vividas tras las elecciones generales, como ocurriera en el caso de Manuel Cobo, vicealcalde madrileño. El segundo de Gallardón era uno de los más críticos con la postura de Aguirre frente a Rajoy en aquellas fechas y ha sido también objetivo del espionaje de este grupo. La revelación, el pasado lunes, del presunto espionaje a Ignacio González, vicepresidente autonómico y enfrentado a Granados, sacudió al Ejecutivo de Aguirre. Alberto Ruiz-Gallardón no ha ocultado su indignación: "Una Comunidad no puede tener un grupo parapolicial" y ha pedido que se depuren responsabilidades. Mientras, Aguirre pide una investigación y la Fiscalía, de momento, no ve indicios de delito.

Francisco Granados, Ignacio González y Esperanza Aguirre.

El PP implica a Interior en la trama de seguimientos de la Comunidad

Esteban González Pons, vicesecretario de Comunicación del PP, ha asegurado que "Interior debe estar implicado en la presunta red de espionaje". Pons afirma que parte de la información de los dossieres no se podrían haber recopilado sin la connivencia de los cuerpos de seguridad del Estado o alguno de sus agentes. En concreto, se refiere a las identificaciones tanto de los visitantes oficiales de Prada como a la de las matrículas.

El portavoz del Partido Popular ha solicitado a la Fiscalía que intervenga y ha exigido la investigación de los hechos "hasta las últimas consecuencias". Alfredo Prada, ahora en el Comité Nacional del Partido Popular, ha manifestado su intención de llevar el caso ante la Justicia y asegura, al igual que Ruiz-Gallardón, que debe caer el peso de la ley sobre los culpables "ya que es una actividad ilegal financiada con fondos públicos".

OPERACIÓN TALANTE

Chacón envía 200 militares contra los piratas de Somalia

Carme Chacón, ministra de Defensa, anunció el despliegue de 200 efectivos más para luchar contra la piratería en Somalia, donde ya hay 70 militares españoles en la 'Operación Talante'.

EXPECTACIÓN MUNDIAL

El discurso de Obama también ilusiona a Zapatero

"Estoy contento, no puedo evitarlo. Es un socialdemócrata puro", decía José Luis Rodríguez Zapatero tras la espectacular investidura de Barack Obama como presidente de EE UU.

ZAMORA Y LEÓN SE UNEN A LA CONVOCATORIA

Los jueces de 18 grandes ciudades adelantan la huelga al 18 de febrero

P.R.R.

Jueces de Madrid, Barcelona, Sevilla, Zaragoza o Granada han decidido ir a la huelga el próximo 18 de febrero. Se adelantan así a la convocatoria del 26 de junio, fecha propuesta por las principales asociaciones de jueces, que para febrero sólo habían previsto "movilizaciones de menor intensidad". En Castilla y León, sólo Soria y Zamora se unen a este primer desafío al Ministerio de Justicia, mientras que el resto de provincias mantiene la fecha del 26 de junio. Entre las reivindicaciones que incluye el texto está la instauración de la nueva oficina judicial, la incorporación a los juzgados de las nuevas tecnologías, la revisión de las cargas máximas de trabajo, la conciliación familiar, que la fijación de la fecha de los juicios quede en manos de los jueces, y no de los secretarios judiciales, tal y como proyecta el Ministerio, y aumentos salariales. Mariano Fernández Bermejo, titular de Justicia, insiste en que el diálogo está abierto. Pero sus interlocutores ya han decidido.

BALANCE DE DENUNCIAS, HOMICIDIOS Y LLAMADAS AL 016

La Violencia de Género deja 2008 con setenta asesinadas

Patricia Reguero Ríos

Hasta 16 de las setenta víctimas de violencia machista de 2008 habían interpuesto denuncia, y uno de cada tres asesinos era reincidente. Son algunos datos del balance de denuncias y homicidios por Violencia de Género que presentó esta semana el delegado del Gobierno en la materia, Miguel Lorente. Las cifras reflejan también una tendencia alcista en las denuncias, un total de 108. 261 en todo el país, lo que supone un aumento del 15'7 por ciento con respecto al 2007. Además, los familiares denuncian hasta un 116'4 por ciento más, si bien las denuncias presentadas por ellos suponen sólo un 1'7 por ciento del total, y en la mayoría de los casos son las propias mujeres las que acuden al juzgado, en un 75'6 por ciento. Bibiana Aído, ministra de Igualdad, subrayó que "cada día 400 mujeres dicen *basta aquí hemos llegado*", en relación al número de llamadas al teléfono 016, que también hace balance con 74.951 llamadas en sus primeros 16 meses de vida.

FÚTBOL / 2ª B ÁLVARO CERVERA PODRÁ PONER EN LIZA A SU ONCE INICIAL DE GALA

La Cultural sufrió para imponerse al Valladolid B, pero reforzó su moral de cara a la visita del líder.

'Apretar' la clasificación, objetivo de la Cultural ante el Real Unión

Tras la victoria ante el colista, los de Cervera buscan 'tumbar' al líder y colocarse a tan solo un punto de distancia de los de Irún

Fernando Pollán

Tras empezar con mal pie el año 2009 fuera de casa, con derrotas ante Athletic B y Barakaldo, la Cultural volvió al 'Reino de León' el 18 de enero y consiguió una trabajada victoria ante el colista, el Valladolid B, por 1-0. Tras el partido, Alvaro Cervera, como en él es habitual, llamó 'al pan, pan, y al vino, vino': "hemos jugado mal, pero lo importante era ganar y lo hemos conseguido".

Tras recuperar la moral con este triunfo, la Cultural recibe el 25 de enero al líder del grupo, el Real Unión de Irún. Los irundarras comandan la clasificación con 44 puntos, cuatro más que los leoneses, por lo que una victoria 'blanca' serviría para 'apretar' la cabeza de la tabla.

Para este importante encuentro, Alvaro Cervera podrá contar con todos sus efectivos y poner sobre el césped del 'Reino de León' a su equipo de gala.

BALONMANO

Visita del Reale Ademar a los internos de la cárcel de 'Villahierro'

El 22 de enero, la plantilla y cuerpo técnico del Reale Ademar, con el presidente Juan Arias a la cabeza, acudieron el centro penitenciario de Mansilla de las Mulas (conocido como 'Villahierro') para compartir unas horas con los reclusos. Tras ser recibidos por el director del centro, José Manuel Cendón, y representantes del equipo educativo de la prisión, la delegación ademarista acudió al Salón de Actos para departir con los internos, en una amena charla-coloquio tras la que los asistentes pudieron disfrutar de un montaje de vídeo sobre la pasada Copa Sabadell/Atlántico Asobal. Tras este acto, los ademaristas realizaron una visita a algunas instalaciones del centro.

■ EN BREVE

DEPORTES DE INVIERNO

Esquí, snowboard y 'Aventura en la nieve', nueva oferta de la Diputación de León

■ La Diputación quiere fomentar los deportes de invierno entre los más jóvenes y para ello, durante los meses de febrero y marzo, oferta cursos de esquí y snowboard en las estaciones invernales de San Isidro y Leitariegos, con una duración de dos fines de semana cada uno (doce horas de clase repartidas en cuatro días). Además, en colaboración con el ayuntamiento de Valdelugueros, la Diputación pone en marcha el programa 'Aventura en la nieve', con actividades como el esquí de fondo, trineos, 'bicisky' y rutas con raquetas de nieve.

POLIDEPORTIVO

Javier Alonso Teresa y Jorge García, prestan su imagen a la ULE.

El golfista Jorge García y el esquiador Javier Alonso Teresa 'fichan' por la ULE

■ Dos de los deportistas leoneses más internacionales, el golfista profesional Jorge García, y el esquiador Javier Alonso Teresa, son los últimos 'fichajes' de la Universidad de León. Javier y Jorge, estudiantes de Administración y Dirección de Empresas, aunque no pueden representar a la ULE en los Campeonatos de España universitarios (no hay pruebas de esquí y en la modalidad de golf no se permite participar a profesionales), se han prestado de forma totalmente desinteresada a difundir la imagen de la Universidad de León.

LUCHA LEONESA

La Agrupación Provincial pone en marcha el interesante 'Desafío Espacio León 2009'

■ La Agrupación Provincial de Lucha Leonesa, con la colaboración de Espacio León y del ayuntamiento de La Pola de Gordón, organiza el 24 de enero, a las 20.00 horas, un corro en la Plaza de las Estrellas del mencionado centro comercial: 'Desafío Espacio León 2009'. Los aficionados y público en general podrán disfrutar de seis enfrentamientos, dos de ligeros, tres de medios y uno de veteranos (con la participación del mítico Ernesto Díez Santos). Televisión de León retransmitirá este 'desafío' en diferido a partir de las 21.15 horas.

AGENDA DEPORTIVA DEL FIN DE SEMANA

Categoría	Competición	Lugar	Hora	Fecha
FÚTBOL				
2ª División B	Cultural Leonesa - R. Unión de Irún	Estadio Reino de León	17.00	D
	Celta B - Ponferradina	Instalaciones de Barreiro	12.00	D
3ª División	Cultural B - Becerril	A.D. de Puente Castro	12.30	D
	Palencia - Huracán Z	Estadio Nueva Balastera	20.00	S
	Atlético Astorga - Salmantino	Estadio La Eragudina	16.30	S
	Real Avila - Atlético Bembibre	Estadio Adolfo Suárez	17.00	D
Reg. Aficionados	Medinense - La Virgen del Camino	E.M. de Medina del Campo	16.30	D
	Villaralbo - Ponferradina B	C. Municipal de Villaralbo	16.00	S
	La Bañeza - Benavente	Estadio La Llanera	16.30	D
	Hullera - Laguna	Estadio Santa Bárbara	16.00	D
Div. de Honor Juv.	Cultural Leonesa - Sporting	A.D. de Puente Castro	16.30	S
	Calasanz - Puente Castro	Campo A Grela	12.00	D
BALONMANO				
Torneo At. Basauri	Reale Ademar - Naturhouse La Rioja	Pabellón La Casilla (Bilbao)	20.00	V
Liga ABF	Molly Cleba - BM Gijón	Pabellón San Esteban	20.00	S
BALONCESTO				
Liga LEB Oro	Begar León - Gandía	Palacio de los Deportes	20.30	S
Liga Femenina	Feve San José - Ros Casares	Palacio de los Deportes	20.30	V
FÚTBOL SALA				
	OE Ram - Zaragoza FS	Palacio de los Deportes	17.00	S

Restaurante Camino Real

Y además de la intachable oferta hotelera, no se puede perder de vista la propuesta gastronómica del establecimiento. Román en la gerencia, Ubaldo en la cocina o Jacinto y Alonso en sala, han trabajado hasta convertir el Camino Real en cita obligada para los amantes de la buena mesa y una de las opciones más fiables a la hora de elegir lugar para banquetes, bodas y celebraciones. Contar con profesionales y un equipo de talla es lo que tiene. Se nota en el trato fetén y en el servicio impecable al cliente. Y en los platos que constituyen la columna vertebral de la carta: pescados al horno (lubina, besugo, cogote), guiso de morcillo o carrillera de ternera, un buen surtido de entrantes (mollejas, chipirones, gambas...) y productos siempre frescos. Hay un menú del día (doce euros) que incluye por sistema un primer plato de cuchara (garbanzos con callos o con bacalao, patatas con pulpo, etcétera) en el que se aprecia muy claro el tipo de cocina que reivindica la casa, tradicional y alejada del temido diseño. Esa marca alcanza también a sus postres; entre ellos la tarta de queso tiene gran predicamento. Y al éxito popular ayudan, pero mucho, unas instalaciones cuidadas, espaciosas, con dos comedores para más de cien y de doscientas personas, respectivamente; ayudan un amplio aparcamiento y una carpa exterior utilizada en las bodas, para baile y barra libre; ayudan una cafetería madrugadora para los desayunos y unos precios aptos para todos los bolsillos... Con estos argumentos, no es extraño que el Camino Real goce del entusiasmo diario del público.

RECLAMOS GASTRONÓMICOS

- Zamburiñas a la plancha
- Chipirones a la plancha
- Lubina al horno
- Besugo al horno
- Carrillera de ternera
- Morcillo guisado
- Tarta de queso

HOTEL CAMINO REAL
Ctra. de Valladolid, km 320
ARCAHUEJA - LEÓN
Tel.: 987 21 81 34 - Fax 987 26 90 62
www.hotelcaminoreal.com

HOTEL RECOMENDABLE

Si hay un hotel emblemático en las afueras de la ciudad es, sin duda, el Camino Real, punto de referencia en la transitada salida hacia Valladolid gracias a su estratégica ubicación. Desde su inauguración, en el año 2002, no renuncia a los avances tecnológicos de la vida moderna para asegurar la comodidad y cubrir las necesidades integrales de sus clientes: 42 habitaciones climatizadas, todas exteriores, perfectamente equipadas con TV, teléfono e internet, con fácil acceso a los servicios de cafetería y restaurante... Bienestar y funcionalidad en un hotelito moderno y confortable.

Plaza San Martín, 9 • 987 25 42 87 - 987 21 24 23
BARRIO HÚMEDO - LEÓN

Guía de Bares y restaurantes

Café Bar Scorpios
Avda. Alcalde Miguel Castaño, 64
Teléfono 987 200 067
Especialidad en tapas variadas y platos combinados. Menú del día (8 euros); los jueves, cocido leonés.

Bar Blanca
Gordaliza del Pino
Teléfono 987 78 42 25
Especialidad en calamares fritos y tapas variadas. Menú del día en su nuevo restaurante y pollos de corral por encargo.

Bar Mario's
Gordaliza del Pino
Frente al Ayuntamiento.
Tapas variadas y carne excelente.

Bar Oxes 96
Calle Maestros Cantores,
Teléfono 987 26 16 81
Buen vino y tapas variadas.

Restaurante La Esponja
Plaza del Cid, 18. León.
Teléfono 987 23 75 04
Comidas y bebidas.

Complejo La Hacienda
Autovía A-6, salida kilómetro 303.
24750-La Bañeza.
Teléfono 987 656 250
Menú del día. Bodas. Bautizos. Comuniones. Reuniones. Especialidad en alubias estofadas, ancas de rana, cecina con foie.

Restaurante Las Rocas
Vegacerevera
Teléfono 987 591 009
Sábados y domingos disfruta de la mejor cocina casera de la montaña. Especialidad en chivo, cocido, pote asturiano y fabada.

Hostal Restaurante Cuca la Vaina
C/ Jardín. Castrillo de los Polvazares.
Teléfonos: 987 69 10 34 y 69 10 78
Especialidad en cocido maragato y cocina regional.

Cenador Rúa Nova
Calle Renueva, 17. León.
Teléfono: 987 24 74 61.
Menú diario. Banquetes y platos combinados.

Casa Restaurante Senén
Calle Real, 1. Vega de Gordón.
Teléfono 987 58 62 22
Especialidad en tapas variadas y platos combinados.

Bar Restaurante El Rincón de Serradores
Calle Serradores, 4. León
(junto a la Plaza Puerta Obispo).
Teléfono 987 21 08 64
Especialidad en cecina al aceite, pulpo con langostinos, bacalao al ajo arriero, paletilla de lechazo asada y chuletón de buey a la piedra.

Restaurante El Molino de Ángel
Carretera Puente Villarente-Boñar, km. 1,5
Teléfono 987 31 23 53
Bodas, banquetes y reuniones.

Guía de Hostelería
Para anunciarse en esta sección llame al teléfono 987 344 332.
Precio por anuncio 6€/semana

exposiciones

Álbum fotográfico de la Familia Buñuel
Hasta el 25 de enero
Lugar: Edificio Botines de Gaudí. Plaza de San Marcelo, 5. León.
Horario: Laborables, de 19 a 21 horas. festivos, de 12 a 14 horas.

Los colores del agua
Hasta el 15 de febrero
Lugar: Auditorio Ciudad de León.
Horario: De lunes a viernes de 11 a 14 horas y de 18 a 20 horas. Los sábados de 11 a 14 horas. Los domingos estará cerrado al igual que los días 24, 25 y 31 de diciembre y del 1 al 6 de enero.
La muestra está dividida en los colores del agua: azul, verde, gris y transparente. Es una zambullida en las asombrosas propiedades del agua, en sus enfermedades y, sobre todo, en los caminos a seguir para el líquido elemento siga regalándonos la incesante renovación.

La Antesala de la Civilización
Hasta el 14 de febrero
Lugar: Aula del Fuego CDF. Barrio de Eras de Renueva. León.
Horario: Martes a viernes, de 9,30 a 14,30 y de 16,30 a 20 horas.

Mario Roig
Hasta el 31 de enero
Lugar: Sala de arte Bernesga. C/ Roa de la Vega, 8. León.
Horario: De lunes a viernes, de 12 a 13,30 y de 18 a 21 horas. Sábados, de 12 a 14 horas y de 19 a 21 horas.

De hilos, agujas y dedal. María Jesús Manzanares
Hasta el 31 de enero
Lugar: Casa de las Carnicerías. Plaza de San martín, 1. León.
Horario: Laborables, de 19 a 21 horas. festivos, de 12 a 14 horas.

El arte de la pintura cotidiana
Hasta el 25 de enero
Lugar: Sede de Caja España en la calle Santa Nonia,4. León.
Horario: Laborables, de 19 a 21 horas. festivos, de 12 a 14 horas.
Exposición de los 30 alumnos del taller municipal de Artes Plásticas en el Centro Cultural de Caja España con 40 obras expuestas.

La imagen viva de África
Hasta el 30 de enero
Lugar: Casa de Cultura de Pinilla en San Andrés del Rabanedo.
Horario: De 10 a 13 y 17 a 20 horas.
Este proyecto, que consta de 40 fotografías en color, nació de la organización no gubernamental de Desarrollo PROSALUS que trabaja desde 1985 para la promoción de la salud en varios países de África y América Latina. El objetivo de esta es sensibilizar sobre la realidad africana.

El arte de domesticar la naturaleza. Tecnología tradicional
Hasta el 28 de febrero
Lugar: Museo Minero de Sabero.
Horario: De 12 a 14 y 18 a 20 horas.
Exposición de 18 piezas procedentes de la colección del museo etnográfico de Castilla y León.

Animalia
Hasta el 30 de enero
Lugar: Universidad de León. Ateneo Cultural El Albéitar. León.
Horario: De 12 a 14 y 18 a 21 horas.

Singulares (grabados)
Hasta el 30 de enero
Lugar: Universidad de León. Ateneo Cultural El Albéitar.
Horario: De 12 a 14 y 18 a 21 horas.

cursos

Curso de dulzaina
Hasta el 31 de mayo
Villaquilambre abre hasta el 8 de enero la inscripción a este curso que tiene una cuota única de 50 euros para empadronados y 100 para no empadronados. Las plazas son limitadas. **Más información:** En el teléfono 987 287 20.

Bosque y malabares
31 de enero y 28 de febrero
Este curso del Aula del Fuego está dirigido para niños y jóvenes de entre 11 y 14 años, quienes podrán construir sus propios malabares con materiales que ofrece el monte y que después aprenderán a manejarlos personalmente.
Lugar: Aula del Fuego CDF. Barrio de Eras de Renueva. León.
Horario: De 11,30 a 12,30 horas.

Protocolo básico
10 de febrero y 3 de marzo
Lugar: Museo Minero de Sabero.
Horario: De 17 a 18,30 horas.
Para mayores de 18 años. Gratuito.

Idiomas en el extranjero
Solicitud hasta el 30 de enero
Lugar: Asoc. Juvenil Enróllate.
Más info.: Becas Miner, cuyo plazo de solicitud acaba el día 30. Sede: C/ San Carlos 1 (El Ejido). 987 090969 y 625202000.

talleres

Patrimonio Histórico en la Montaña Oriental
27 de enero
Lugar: Museo Minero de Sabero.
Horario: De 17 a 18,30 horas.
Para mayores de 18 años. Gratuito.

¿Hasta que la muerte nos separe? Parejas: un enfoque gestáltico
7 y 8 de febrero
Organiza: Centro de Psicología Humanista de León.
Inscripciones: En el centro y en 987 072 748 y 617 032 846. Hasta el 28. En una sociedad 'líquida', como se empieza a llamar a la sociedad occidental actual, conceptos como el compromiso, apoyo, lealtad, saber ceder ... están en crisis. El taller ofrecerá una explicación gestáltica y recursos para hacer que la relación de pareja sea una alternativa de enriquecimiento, apoyo y crecimiento.

conferencias

'Reino de Asturias y León'
23 de enero
Lugar: Ayto.de León (por C/ Alfonso V).
Horario: 20,00 horas.

'La hora de la verdad' (III Jornadas Taurinas)
23 de enero
Lugar: Centro Cultural de Caja España, C/ Santa Nonia, 4. León.
Horario: 20,00 horas. Entrada libre.

'Tercio de quites' (III Jornadas Taurinas)
29 de enero
Lugar: Centro Cultural de Caja España, C/ Santa Nonia, 4. León.
Horario: 20,00 horas. Entrada libre.

convocatorias

Los Nueve Secretos
Hasta el 15 de abril
Para estudiantes de bachillerato. Hay 9 premios (cruceros por Mediterráneo).
Info.: www.fundacionpatrimoniocyl.es.

XXII Premio Syva a la tesis en sanidad animal
Hasta el 27 de febrero
Podrán concurrir las Tesis defendidas en el curso 2007/08. El premio está dotado con 15.000 euros. Es un premio único por la cuantía económica y prestigio. La entrega del premio se producirá en acto solemne. **Más info.:** www.syva.es y 987 800 800.

VIII Concurso de Carteles de Carnaval
Hasta el 5 de febrero
Concurso dotado con 900 euros. Podrán participar los artistas que lo deseen sólo una obra. La técnica, libre. **Más info.:** Casa de Cultura de Trobajo del Camino (C/ Eduardo González Pastrana). Tel: 987 80 17 11.

tiempo libre

Disfruta en la nieve
Del 12 al 17 de abril
En Cerler (Pirineo aragonés). Precio: 350 euros para empadronados y 440 para los no. Hotel de 5 estrellas con M/P, forfait, traslado en autobús, cóctel de bienvenida, torneo de escalextri, spa, y visita al valle de Benasque. **Info. y reservas:** Ayto. de Villaquilambre.

El Faedo de Ciñera
22 de febrero
Ludens invita a descubrir el bosque mejor conservado de España y que transporta a la dura vida de los mineros del siglo pasado. 6 km. Dificultad baja. **Inscripciones:** en www.ludensweb.es y en el teléfono 692 212 546.

eventos

Cena y baile para 2009
23 de enero
El Centro Ganesh organiza una espectacular cena con baile para dar la bienvenida al año. **Reservas:** C/ Rua, 33. Tel: 987 214 899 y 647 352 741.

Homenaje a Amado Cancelo
23 de enero
La asociación Priorato de la Escalada presenta el último libro de Amado Cancelo, fallecido el 23-10-2008. **Lugar:** Instituto Leonés de Cultura (Santa Nonia, 3). **Horario:** 20 horas.

campañas

Centros para la Igualdad
23, 26 y 27 de enero
La Dirección General de la Mujer presenta un Centro Móvil para la Igualdad para concienciar a las mujeres del mundo rural. Estará presente en **La Robla** el día 23, en el Colegio Emilia Menéndez; en **Cistierna** el día 26, en la Plaza del Ayuntamiento; y en **Sahagún** el día 27, en la Plaza Mayor.

AUDITORIO CIUDAD DE LÉON

PROGRAMACIÓN MUSICAL

ENERO 2009
Día 30
Ópera de Cámara de Varsovia (Ciclo de Ópera de Caja España)
Director artístico: Stefan Sutkowski
Director musical: Rubén Silva

FEBRERO 2009
Día 5
Orquesta Sinfónica de Galicia
Programa a determinar
Día 7
Orquesta de Castilla y León
Director: Krzysztof Penderecki
Solista: Tatjana Vassilieva (violonchelo)
Obras de Penderecki y Mendelsshon
Día 13
Luis Zorita (violonchelo) y Leonel Morales (piano)
Programa a determinar
Día 18
Gabriel Estarellas (guitarra)
Obras de Bach, Villalobos, Dodgson, Falla y Marco

MARZO 2009
Día 6
Pierre Amoyal (violín) y Gabriel Tachino (piano)
Obras de Poulenc, Saint-Saëns y Franck
Día 20
Christian Elsner (tenor) y Burkhard Kehring (piano)
Obras de Schumann y Brahms
Día 27
Rosa Torres Pardo (piano)
Obras de Albéniz

ABRIL 2009
Día 2
Compañía Lírica de Madrid.
La del manojo de rosas, de Pablo Sorozabal
Día 3
Compañía Lírica de Madrid
La tabernera del puerto, de Pablo Sorozabal
Día 4
Compañía Lírica de Madrid
Katiuska, de Pablo Sorozabal
Día 22
Orquesta Sinfónica de Bulgaria
Director: Aexei Ismirliev
Solista: Ema Alexeeva (violín)
Obras de Mozart y Schubert

MAYO 2009
Día 9
Orquesta Sinfónica de Castilla y León
Director: Dmitry Sitkovetsky
Solista: Antonio Meneses (violonchelo)
Obras de Brahms, Saint-Saëns y Prokofiev
Día 18
Orquesta Sinfónica BBC (Wales)
Director: Thierry Fischer
Solista: Louis Lortie (piano)
Obras de Ravel, Mendelssohn y Stravinski
Día 22
Orquesta de Cámara del Covent Garden de Londres

civibus

C/ Fuero, 13 - 2º 24001 León • Tels. 987 073 453 • 620 256 740
Fax 987 073 454 • civibussi@hotmail.com

Transporte escolar
Transporte discrecional
Excursiones
Viajes y rutas de empresa

CARTELERA DE CINE

Van Gogh

Teléfono: 987 21 40 22. Precio: 5,80 €. Miércoles no festivos, día del espectador, y madrugadas 4,50 €.

		Sábados
Mi nombre es Harvey Milk	20.30 h.	
Bolt	16.45 h.	
Australia	17.00, 20.00 y 22.45 (viernes y sáb.) h.	
La mujer del anarquista	17.30, 20.30 y 22.45 h.	00.45 h.
El valiente Despereaux	16.45 h.	
La ola	18.30 y 22.45 h.	00.45 h.
Bienvenido al Norte	18.30, 20.30 y 22.45 h.	00.45 h.
El lince perdido	16.45, 18.30 h.	
El intercambio	20.10 y 22.45 h.	
Revolutionary Road	17.30, 20.10 y 22.45 h.	00.45 h.

Cinebox

Venta de entradas: 902 221 636 • Precio: en días laborables: 6,30 € • Sábados, festivos y víspera: 6,30 €. Jueves (no festivos, ni víspera de fiesta) día del espectador: 5,30 € • Hay descuentos con el carné joven, universitario y mayores de 65 años

	Todos los días	Sáb., dom. y festivos	Viern., sab. y vísperas
Madagascar 2	00.45 h., 00.45 h. y 00.45 h.	00.45 h.	00.45 h.
El gran Stan	18.10 h., 20.20 h. y 22.35 h.	16.00 h.	00.45 h.
En busca de la luz	18.15 h.		
Guerra de novias	20.10 y 22.10 h.	00.00 h.	00.10 h.
La semilla del mal	18.20 h., 20.20 h. y 22.20 h.		00.20 h.
Siete almas	18.05 h., 20.25 h. y 22.45 h.	15.45 h.	01.05 h.
Revolutionary Road	18.00 h., 20.15 h. y 22.30 h.	15.45 h.	01.00 h.
Transporter 3	18.25 h., 20.35 h. y 22.45 h.	16.15 h.	00.55 h.
Madagascar 2	19.00 h.		
Resistencia	21.30 h.	16.05 h.	00.15 h.
Dí que sí	20.05 h.		
El intercambio	22.00 h.		00.40 h.
El valiente Despereaux	19.15 h.		
Australia	21.30 h.	16.05 y 17.30 h.	

BIENVENIDOS AL NORTE ●●

Una lección contagiosa

Jorge Carral

Los éxitos taquilleros pueden albergar falsas expectivas. Si van a verla, olvídense de la euforia francesa que descansa sobre esta cinta. Al final, sólo se trata de una obra que juega con los prejuicios culturales de norte y sur en el país galo, con sus identidades, a través de una entrañable farsa. Tanto Kad Merad como Dany Boon se salen. El visionado del filme tiene una alegría y un optimismo contagioso.

Director: Dany Boon. **Intérpretes:** Kad Merad, Dany Boon, Philippe Duquesne, Michel Galabru, Stéphane Freissa. **País:** Francia.

LA SEMILLA DEL MAL

Obsesionada con una madre que la abandonó, Casey relaciona ese hecho con las pesadillas y las experiencias extrañas que vive. Sólo un asesor espiritual puede ayudarla.

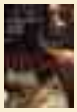

GUERRA DE NOVIAS

Liv y Emma son amigas, llevan mucho tiempo planeando cada detalle de sus respectivas bodas y el gran objetivo personal de cada una es casarse en el Hotel Plaza de New York.

SIETE ALMAS

Siete personas han sido elegidas por Ben Thomas (Will Smith) para formar parte de su plan de redención y sólo tienen en común que necesitan ayuda desesperadamente.

REVOLVER

Después de estar siete años en la cárcel, un astuto jugador planea vengarse de Dorothy Macha, un salvaje y cruel dueño de un casino y el responsable de su encierro.

Exposición Fotográfica

El Corredor en la Vivienda Tradicional Leonesa

Salón de Actos y Exposiciones del Palacio Don Gutierre
Del 15 de enero,
al 20 de febrero de 2009
Horario: días laborables de 9,00 a 21,00 horas

Javier Callado, Miguel Sánchez y Puri Lozano

Son varias las regiones culturales de la Península Ibérica que han abordado el estudio y tipificación de sus arquitecturas tradicionales. Ello ha servido como base para incorporar ciertos aspectos de la misma en la arquitectura culta moderna.

El caso de León es paradójico en este aspecto, ya que pese a disponer de una de las arquitecturas populares más rica, extendida y mejor conservada, no ha conseguido su tipificación ni, por tanto, su trasposición a la edificación moderna.

Para lograrlo se propone un elemento peculiar, el corredor, que se repite por todas las comarcas leonesas en sus tres variantes: el volado, la portalina y el caidizo.

De la síntesis de lo estudiado viene la primera conclusión relevante: no es posible definir un tipo leonés, sino todo un camino evolutivo de la vivienda en el devenir familiar. Así se deduce que este elemento compartido es una posibilidad firme de encontrar la clave para explicar aquello que define nuestra arquitectura más arcaica, pero a la vez omnipresente en el paisaje leonés; una posibilidad de caracterizar el perfil de la nueva arquitectura regeneracionista en León.

el sudoku semanal 154

					3	1		
				7			2	4
4					2	3		7
	2			8				1
	8							
5		4	7		6			
		9						
				5		7		
3	1				4	6	5	

Cómo jugar al Sudoku

Complete el tablero (subdividido en 9 cuadrados) de 81 casillas (dispuestas en 9 filas y 9 columnas), rellenando las celdas vacías con números que van del 1 al 9, de modo que no se repita ninguna cifra en cada fila, columna o cuadrado.

Solución del nº 153

DE MUSEOS POR LEÓN

MUSEO CATEDRALICIO-DIOCESANO
(Acceso desde el Claustro de La Catedral). Plaza de Regla, 4. León. Horario: Todos los días, de 9.30 a 13 y de 16 a 18.30 h. Sábados, de 9.30 a 13.30 h.

REAL COLEGIATA DE SAN ISIDORO
Plaza San Isidoro, 4. León. Horario: julio -agosto: de lunes a sábado de 9 a 20 h., domingos y festivos de 9 a 14 h. Septiembre -junio: de lunes a sábado, mañanas de 10 a 13:30 h., tardes de 16 a 18:30 h., dom. y fest. de 10 a 13:30 h.

MUSEO DE LEÓN (EDIFICIO PALLARÉS)
Plaza de Santo Domingo, 8. León. Horario: de martes a sábados, de 10 a 14 h. y de 16 a 19h. Domingos, de 10 a 14 h. Lunes cerrado.

CENTRO LEONÉS DE ARTE (CLA)
Calle Independencia, 18. León. Horario: De lunes a sábados, de 11 a 14 h. y de 18 a 21 h.. Domingos y festivos, de 11 a 14 h.

MUSEO DE VELA ZANETTI
Casona de Villapérez. C/ Pablo Flórez. León. Horario: Todos los días, de martes a viernes, de 10 a 13.30 y de 17 a 20 h. Sábados y domingos, de 17 a 20 h. Cierra los lunes.

EDIFICIO GAUDI 'BOTINES'
Plaza de San Marcelo. León. Horario: de 19 a 21 h. (laborables) y de 12 a 14 h. (festivos).

MUSEO SIERRA-PAMBLEY
Plaza de Regla, 4. León. Horario: de martes a domingo, de 11 a 14 h. y de 17 a 20 h. Lunes cerrado.

MUSAC (Arte Contemporáneo de Castilla y León)
Avda. Reyes Leoneses, 24. León. Horario: de martes a jueves: de 11 a 20 h. Viernes, de 11 a 21 h. Sábados y domingos: de 10 a 21 h.

ARQUEOLÓGICO PROVINCIAL
Plaza de San Marcos, s/n. León. Horario: de martes a sábado, de 10 a 14 y de 17 a 20 h.. Domingos de 10 a 14 h. Cierra los lunes.

MUSEO DE LA SEMANA SANTA
Iglesia de Santa Nonia. C/ Santa Nonia. León. Horario: de 10.30 a 13.30 h. y de 16.30 a 19.30 h.. Abierto todos los días. Gratuito.

MUSEO DEL CHOCOLATE
C/ José Mª Goy, 5. Astorga. Horario: de 10 a 13.30 h. y de 16.30 a 20 h.. Todos los sábados por la tarde permanece cerrado.

CATEDRAL DE ASTORGA
Plaza de la Catedral. Astorga. Horario: de 10 a 14 y de 16 a 20 h. (verano) y de 11 a 14 y de 15.30 a 18.30 h. (invierno).

FERRERÍA DE SAN BLAS
Casa de Cultura. Sabero. Horario: de 18 a 20 h. todos los días y los sábados y domingos, de 11.30 a 13.30 h.

MUSEO DE LAS CIENCIAS NATURALES
Ctra. León-Astorga, s/n. La Virgen del Camino. Todos los días de 10 a 19 h.

LOS CAMINOS. PALACIO DE GAUDÍ
Plaza Eduardo Castro, s/n. Astorga. Horario: de 10 a 14 y de 16 a 20 h.. Domingos cerrado.

MUSEO DE LA CULTURA ANTIGUA
C/ Fernández, s/n. Lorenzana. Horario: de 17 a 19 h.. Hay también visitas los domingos, excepto en los meses de verano.

VILLA ROMANA DE NAVATEJERA
Carretera de Cármenes, s/n. Navatejera. Todos los días de 10 a 14 y de 16.30 a 20 h.. Los domingos, de 10 a 14 h..

MUSEO DE LA FAUNA SALVAJE
Valdehuesa-Boñar. Engloba museo entomológico, museo ornitológico, galería de arte, aula interpretación, cafetería y tienda. Horario: de martes a domingo, de 10 a 20 h.. Lunes cerrado.

ALFAR MUSEO
Jiménez de Jamuz. Horario: Todos los días de 10 a 14 y de 17 a 19 h.. Cierra los lunes y la entrada es gratuita.

MUSEO DE LA RADIO
Gil y Carrasco, 7. Ponferrada. Horario: Todos los días de 11 a 14 y de 16 a 19 h., de octubre a abril y de 17 a 20.30 h., de mayo a septiembre. Festivos, de 11 a 14 h. Cierra los lunes.

MUSEO DEL FERROCARRIL
Vía Nueva, 7. Ponferrada. Horario: Todos los días de 11 a 14 y de 16 a 19 h., de octubre a abril y de 17 a 20.30 h., de mayo a septiembre. Domingos y festivos, de 11 a 14 h. Los lunes, cerrado.

MUSEO DE LA PIZARRA
San Pedro de Trones. Horario: Todos los días de 17.30 a 21 h. Entrada gratuita.

MUSEO DEL VINO
Cacabelos. Horario: de 9 a 13 y de 15 a 19 h. Cerrado fines de semana. Entrada gratuita.

MUSEO ETNOGRÁFICO DE MANSILLA DE LAS MULAS
Mansilla de Las Mulas. Horario: de 10 a 14 y de 16 a 19 h. (1 nov.-31 marzo) y de 10 a 14 y de 17 a 20 h. (1 abril-31 de octubre). Gratis hasta el 21 de marzo de 2008. Entrada: 2 euros.

MUSEO TEXTIL
Val de San Lorenzo. Horario: Abierto todas las tardes. Entrada gratuita.

MUSEO ROMANO
Astorga. Horario: Todos los días de 11 a 14 y de 17 a 20 h.. Domingos y festivos, cerrado por la tarde y los lunes todo el día.

TELÉFONOS ÚTILES

Urgencias:	112
Atención Ciudadana:	010 / 900 150 000
Junta CyL/ Atención al Ciudadano:	012
Protección Civil:	987 222 252
León:	987 215 051
Agrup. Voluntarios:	987 259 511
San Andrés:	987 800 044
Villaquilambre:	987 307 312
Bomberos:	080
	987 216 080
Cruz Roja:	
Urgencias	987 222 222
Centralita	987 252 535
Guardia Civil:	062
	987 221 100
	987 253 211
Tráfico:	987 250 175
Policía Local León:	987 255 551 /092
Policía Local San Andrés:	987 844 343
	092
Policía Local Villaquilambre:	987 287 217
	092
Informacion Toxicológica:	915 620 420
Policía Nacional:	091
	987 218 900
	987 20 74 00 / 80
Hospitales:	
Virgen Blanca:	987 237 400
Princesa Sofía:	987 237 400
Monte S. Isidro:	987 227 250
Fund. Ayuda Contra Droga:	900 161 515
Centros de Salud:	
Condesa:	987 233 300
Crucero:	987 232 600
José Aguado:	987 211 311
Armunia:	987 261 329
Nocedo:	987 235 814
San Esteban:	987 245 897
San Andrés:	987 228 024 / 061
Villaquilambre:	987 212 524
Ayuda a mayores:	900 222 223
Averías:	987 213 454
Telegramas por Teléfono:	987 222 000
Telerruta:	900 123 505
Información Turística:	987 237 082
Renfe:	902 240 202
Feve:	987 271 210
Correos:	902 197 197
Estación Autobuses:	987 211 000
Ayuda en carretera:	917 421 213
Aeropuerto:	900 123 505
	902 400 500
	987 877 700
Electricidad:	901 202 020
Iberdrola:	987 246 600
Fenosa:	987 222 300
Gas Natural:	900 760 760
	987 876 070
Ayuntamiento de León:	987 895 500
Ayuntamiento de San Andrés:	987 844 300
Ayto. de Villaquilambre:	987 287 201
Diputación de León:	987 292 100
Junta de Castilla y León:	987 296 100
Subdelegación del Gobierno:	987 969 000
Palacio de los Deportes:	987 253 101
Mercado Nal. de Ganados:	987 205 112
Servicio de Aguas:	987 895 720
Radio Taxi León:	987 261 415
Radio Taxi San Andrés:	987 801 010
Taxi Valverde de la Virgen:	987 300 814
Radio Taxi Villaquilambre:	987 285 355
Taxi adaptado:	629 889 088

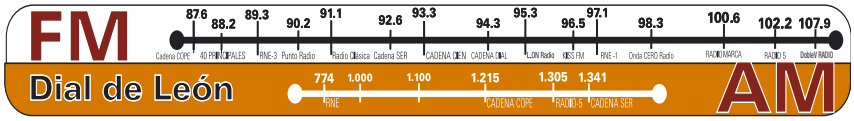

Anuncios breves entre particulares

Para INSERTAR un anuncio en la sección de clasificados de Gente en León llame al número de teléfono 807 51 73 10. También puede poner su anuncio personalmente en la Avda. ALCALDE MIGUEL CASTAÑO, 1-1º Izda., en horas de oficina. Recogida de anuncios, hasta las 14 horas del miércoles.

Sólo entre particulares 1€, durante dos semanas. Coste máximo por llamada es 1,16 €/min o fracción. Impuestos incluidos

Gente en León se reserva el derecho de modificar el día de publicación y el emplazamiento de los anuncios breves.
Gente en León no se hace responsable de la procedencia, ni de la veracidad de los anuncios breves.

24 HORAS
Teléfono de anuncios entre particulares
807 51 73 10

Índice

1.Inmobiliaria
1.1 pisos y casas
1.2 locales
1.3 garajes
1.4 compartidos
1.5 otros
2.Trabajo
3.Casa y hogar
3.1 prendas vestir
3.2 bebés
3.3 mobiliario
3.4 electrodomésticos
3.5 otros
4.Enseñanza
5.Deportes y ocio
6.Campo y animales
7.Informática
8.Música
9.Varios
10.Motor
11.Relaciones Personales

1 INMOBILIARIA

1.1 PISOS Y CASAS VENTA

OFERTA

A 10KM. DE LEÓN Precioso chalet individual de lujo en Urbanización de Lorenzana. Nuevo, grande y con calidades inmejorables. A buen precio. Muebles de madera. Junto parada bus. 600m jardín. 657676754

A 18KM. DE LEÓN Vendo casa ganadera. Servicios de agua, luz y alcantarillado. Sin vivienda. Económica. 630525317

A 5MIN. CAMPO FÚTBOL Piso recién arreglado de 2 hab, salón, cocina y baño. Muy soleado. 10.000.000 ptas. 630143744

A ESTRENAR LA LASTRA Precioso piso de 3 hab, 2 baños, empotrados. Cochera y trastero. Buen precio. 629233988

ADOSADO EN ESQUINA 4 hab, una planta baja, 2 baños, aseo, buhardilla acondicionada, jardín 80m2. Garaje 2 coches. Preparado para bodega. Riego por aspersión. Semiamueblado. Calidades lujo. 608686039

AL LADO CATEDRAL Piso de 87m2, 3 hab, terraza cubierta. Ascensor. 20.500.000 ptas. 646590673, 686086766

ALCALDE MIGUEL CASTAÑO, 23. Sexta planta. Piso de 112m2 útiles, 4 hab, servicios centrales. Bajos comerciales de la comunidad. Garaje. 238.000 €. 699491015

ÁTICO El Ejido. Terraza 50m2 cubierta acondicionada 40m2 abierta, 4 hab, 2 baños, cocina, despensa, salón. Total 105m2 superficie útil. Vistas Catedral. Ascensor. Garaje. No agencias. 987255697

BARRIO PINILLA Casa de 2hab, garaje, 200m2 de parcela. 40.000.000 ptas. No agencias. 987225890

BARRIO PLAZA HUEVO Piso de 85m2, 3 hab, salón, despensa. Trastero. Garaje. Para entrar a vivir. 20.000.000 ptas. 650328529

BURGOS Parque natural en la provincia de Burgos. Se vende casa rural de piedra de 280m2. Ideal para casa rural o mesón. 100.000 €. 637816614

CARBAJAL Precioso chalet. Construcción propia. Calidades de lujo. Cocina de 23m2. Vistas. Muy soleado. Terreno 237m2. 48.000.000 ptas. 670868660

CASA EL EJIDO Unifamiliar, 3 plantas, 184m2 + patio cubierto de 63m2. Local de 60m2. Sólo particulares. OCASIÓN. REBAJADO 35.000.000 ptas. 654310903

CENTRO Apartamento de 50m2. 2 hab, salón, cocina, despensa, baño. Ascensor. 15.000.000 ptas. 987257675

CENTRO DE LEÓN Apartamento de lujo de 76,50m2, cocina amueblada con electrodomésticos, columna hidromasaje, paredes madera y estuco veneciano, 3 empotrados. Garaje, trastero. 659442004, 646490013

CERCA HOSPITALES Vendo piso de 3 hab, baño, cocina con despensa. Cal. gas ciudad. Trastero. 618735303, 977381864

CHALET 8´ LEÓN 3 plantas, 225m2. Calidades de primera. Salón, 4 hab., 2 baños, aseo. Garaje. Gran buhardilla. Cocina amplia y amueblada. Parcela. 191.400 €. 620921092

CHOLLO Morgovejo vendo casa de 180m2, 4 hab, salón, trastero, garaje, chimenea. Las mejores vistas. 13.000.000 ptas. 619306306

CORRAL DE VILLAPÉREZ Junto Catedral. Piso de 2 hab, doble baño, cocina individual, salón, terraza, parquet. Calefacción, parking para coche y moto grande. Trastero. Perfecto estado. 618735303, 977381864

CRUCERO Piso de 2 hab, salón, cocina amueblada y equipada, baño. Cal. gas ciudad. Trastero. Poca comunidad. Por sólo 12.000.000 ptas. 627284765

ENTRADA DE LEÓN Urge vender piso nuevo por traslado de provincia. 90m2, 3 hab, salón, baño, cocina amueblada. Muy económico. 987282044, 660327286, 655737445

ERAS DE RENUEVA Piso de 98m2, 4 hab, cocina y baños amueblados, muy buen estado. También se venden tres lavabos de pie, sin estrenar. 987804809

INVERSIÓN CASA CÉNTRICA Nueva, 650m2 construidos, 3 viviendas, oficina, garaje bodega. Precio ajustado. Información personal. 661227400

JUAN BOSCO, 15 1ºD. Piso de 3 hab, salón grande, cocina equipada, armarios empotrados, puerta acorazada. Se vende por traslado. 10.500.000 ptas negociables. 987211081

JUNTO PASEO SALAMANCA Adosado 170m2 útiles más plaza de garaje. Urbanización privada, piscina y tenis. Poca comunidad. 55.000.000 ptas. Abstenerse inmobiliarias. 655708526

LA LASTRA El mejor piso. Detrás del INTECO. Piso a estrenar, único, 94m2, 3 hab, 2 baños, salón, cocina, empotrados, 2 terrazas. Tres orientaciones. 4ª altura. Garaje, trastero. 617544150

LORENZANA Casa individual, 260m2, parcela 320m2, 3 terrazas, 4 hab, salón, cocina, 3 baños, cochera para 2 coches, empotrados bodega acondicionada con chimenea francesa. 637703737

MAESTRO NICOLÁS Vendo apartamento. Precio muy interesante. Servicentrales. 50m2, 1 hab. Para entrar a vivir. 84.000 €. 987179522, 692225704

MANZANEDA DE TORÍO Vendo casa. 987259455, 696129132

OCASIÓN se vende piso por traslado. A la entrada de León. URGE. 987282044, 660327286, 655737445

OPORTUNIDAD San Andrés. Dúplex, 2 hab, salón, cocina independiente, baño, aseo. Ascensor. Garaje, trastero. Excelentes calidades. Próxima entrega. A precio apartamento. También alquiler opción compra. 691988178

OPORTUNIDAD SANTANDER Pedreña. Piso de 2 hab. con posibilidad de 3. Jardín. Vistas al mar. En construcción. Garaje con ascensor. Zonas verdes. Desde 115.000 €. 629356555

PALACIOS DE LA VALDUERNA Cerca de La Bañeza. Vendo casa. 696024744

PALOMERA Se vende piso de 2 hab. Garaje y trastero. Seminuevo, 6 años. Todo exterior. Soleado. 987176266, 616452492

PARDAVÉ DE TORÍO Casa para rehabilitar de 182m2. Sin huerta. Buena situación. Buen precio. 987240539, 620009500

PARQUE QUEVEDO Vendo apartamento de 2hab. Exterior a 2 calles. Reformado. 89.000 € o se cambia por apartamento en Ponferrada. 629155839

PARTICULAR C/ Santa Clara. Primer piso amueblado de 100m2, 4 hab, salón, cocina, baño. Reformado. 27.000.000 ptas. No agencias. Para entrar a vivir. Sin ascensor. 676264477, 914748005

PARTICULAR Vende piso reformado, a estrenar. Buenas calidades. Precio de mercado. Zona centro. 650414665

PASEO SALAMANCA Edificio Abelló. Apartamento, 1 hab, salón, cocina, baño y 2 terrazas. Todo exterior. Dos ascensores. Garaje y trastero. Cal. central con contador. 685470384

PLAZA DEL GRANO Apartamento a estrenar de 54m2, bajo, 2 hab. Exterior. Armarios empotrados, patio, trastero. Válido para estudio y despacho. 144.000 €. 639124612

PRINCIPIO EL EJIDO Piso reformado, 2 hab. Una habitación, cocina y baño amueblados. Ascensor, cal. individual gasoleo. Pequeño trastero. Para entrar. No agencias. 117.000 €. 630547420

REPÚBLICA ARGENTINA 35 Vendo piso. 619293101, Conchita

SAN CIPRIANO DEL CONDADO Casa, tiene construidos 160m2 en vivienda y 404m2 en portales y bodega. Huerta de 1.800m2 aproximadamente. 679519343

SAN ISIDRO Edificio Isoba. Dúplex exterior de 68m2, 2 hab. Garaje y guarda esquís. Amueblado. 119.000 €. 620612083, tardes

SAN MAMÉS 103 Casa para derribo y construcción o reforma. 155m2, 25m de fachada. Posibilidad de construir planta baja más 4 plantas. 987875632, mañanas y tardes

SANTA ANA Dúplex de 110m2, 4 hab. una en planta baja, 2 baños completos. Orientación sur. Garaje y trastero. Año de construcción 1998. 270.000 €. 667343940

SANTA ANA Piso de 90m2, 3 hab, 2 baños. A estrenar. Garaje y trastero. 606998094

SANTA COLOMBA DE CURUEÑO Casa de 2 plantas para reformar. 50m2 construidos y 50m2 de patio. 690303432

TRABADELO León. Particular vende casa nueva con finca y solar, 3 plantas. Y casa antigua de piedra para restaurar con finca y nogales. 629589611, 654864949

TROBAJO DEL CAMINO Zona Arau. Apartamento de 72m2, cocina amueblada. Garaje. 126.000 €. 622542940

URGE VENDER Apartamento nuevo, cuarto piso, excelente ubicación, centro de León. Precio mínimo garantizado. Abstenerse inmobiliarias. 648042071

EN TROBAJO DEL CAMINO
EXPOSICIÓN 3000 M2
MUEBLES EN GENERAL Las Presillas, 25
Tel. 987 801 916 Fax 987 800 617

COCINAS:
Párroco Pablo Díez 175
Tel. 987 801 590

Ofertas de empleo

BUSCAMOS Personas para actividades desde casa, rentables y legales. Información sin compromiso. Apartado 133, 36680 La Estrada. Pontevedra. 699695692 (Llamar tardes)

PRECISAMOS CHICAS Atendiendo llamadas de amistad, teléfono fijo o móvil. 902222803

Gente

anuncios en negrita sección empleo 10 €/semana
anuncios sección empleo 20 €/módulo semana

OFERTAS DE EMPLEO

Camareros/as Ayudantes de cocina
PARA PERSONAS CON DISCAPACIDAD O INCAPACIDAD PERMANENTE
Si no tienes experiencia nosotros te formamos
en El Burgo Ranero para el AREA DE SERVICIO CASTILLO EL BURGO
Castillo GRUPO
Teléfono de contacto **987 33 04 03**
Preguntar por Mª José Andrés

¿BUSCAS TRABAJO?
Editel 97
Por ampliación en su departamento comercial contrata: **COMERCIALES**

- Incorporación inmediata
- Jornada laboral completa
- No se requiere experiencia
- Formación Inicial y continuada
- Con vehículo propio para trabajar en la zona de León y provincia
- Visitas concertadas a nuestros clientes
- Contrato R.G.S.S. desde el primer día (1.200 €)
- Dietas diárias
- Incentivos
- Sueldo mensual de 2.900 € (demostrables)

Interesados llamar de 10.00 a 14.00h. y de 17.00 a 19.30h. Teléfono 987 231 666

SABÍAS QUÉ...

La experiencia en el cuidado de hijos, ancianos o discapacitados podrá "convalidarse" para la titulación en Formación Profesional

Colpisa (20/01/2009)

La vida no da títulos, pero enseña más que muchas escuelas y universidades. El Ministerio de Educación quiere abrir una vía para que ese "aprendizaje de la vida" facilite la obtención de un título académico. Abre la posibilidad de que hasta 35.000 mujeres, amas de casa mayores de 25 años sin experiencia laboral pero que han sabido cuidar, educar y alimentar a sus hijos, a sus mayores y a personas discapacitadas, vuelvan a los estudios. Que rentabilicen una valiosa experiencia vital que será tenida en cuenta cuando quieran obtener un título de Formación Profesional de grado medio. Una titulación a la que podrán optar hasta dos millones de jóvenes que dieron en su día la espalda a la formación y que quieran regresar al sistema educativo. Educación quiere dar una segunda oportunidad a quienes abandonaron el sistema educativo o ni siquiera se incorporaron a él. El próximo mes aprobará un Real Decreto de Acreditación que permitirá a esos dos millones de personas jóvenes traducir su experiencia laboral, su formación extra académica o la experiencia en el cuidado de niños, ancianos o discapacitados en "convalidaciones" para la titulación en Formación Profesional de grado medio. Será mediante una prueba de evaluación y cursos específicos. Los primeros títulos al alcance de esos dos millones de retornados al sistema educativo serán los relacionados con la Ley de Dependencia, le educación infantil y las energías renovables.

Retorno

La titular del Departamento de Educación, Política Social y Deporte, Mercedes Cabrera, espera que esta vía de retorno al sistema educativo abra nuevas oportunidades. En especial a las mujeres, a esas amas de casa que podrían optar a capacitarse en profesiones relacionadas con los campos de la dependencia, la educación infantil y de la hostelería. La ministra espera que el próximo mes se apruebe en Consejo de Ministros un Real Decreto que ya está cerrado y sólo pendiente del dictamen del Consejo de Estado. Cabrera quiere hacer del impulso de la Formación Profesional una de las líneas maestras de su departamento en esta legislatura. El Real Decreto permitirá que los jóvenes con experiencia laboral no reconocida puedan ser evaluados para que sus conocimientos se les reconozcan oficialmente y puedan completar su formación para la obtención de un título de FP. Una acreditación que permitiría "convalidar" tres años de experiencia laboral para jóvenes mayores de 20 años que quieran volver a formarse, o traducir 300 horas de formación de cursos no oficiales en créditos de FP para las denominadas unidades de competencia. Se estima que mediante esta vía se convalide entre el 8 y el 10% del título de FP.

VALVERDE DE LA VIRGEN Casa de 3 plantas, 123m2, 4 hab, 2 baños, salón, cocina amueblada, buhardilla, 2 terrazas, trastero, patio accesible coche. 22.500.00 ptas. 627284765

VENDO/ALQUILO PISO amueblado de 3 hab, salón, cocina equipada, baño, terrazas cerradas. Soleado. Garaje. 649129552, 661193182

VILLAOBISPO Particular vende apartamento a estrenar, 68m2, 2 hab, 2 baños, salón, cocina. Garaje y trastero. Últimos días. Excelentes calidades. 676962254

VILLAOBISPO Particular vende piso a estrenar. 2 hab, exterior, 2ª planta. Materiales de primera. Garaje y trastero. 617544150

ZAMORA Vendo casa de pueblo, 120m2, 3 hab, cocina, corral, cuadras; 9.000 €. Otra de 4 hab, 2 salones, baño , cocina, corral; 25.000 €. 915278505, 696081822

ZONA CATEDRAL Dúplex muy interesante, 3hab, salón, cocina amueblada, cochera y trastero. 649583683

ZONA LA CHANTRÍA Vendo piso de 140m2 útiles. Garaje y trastero. 652549159

ZONA SAN MAMÉS Piso amueblado de 3 hab, despensa, trastero y plaza de garaje. Muy buenas condiciones. 697788947, 620618623

PISOS Y CASAS ALQUILER

OFERTA

A 35KM. DE LEÓN en pueblo muy bonito de montaña. alquilo vivienda pequeña para todo el año. 180 €/mes. No animales. 987270964, 619301532

AL LADO DE LEÓN Alquilo apartamento amueblado de 1 hab, salón, cocina, baño. Calefacción. soleado. 280 €. 667625660

AVDA. ANTIBIÓTICOS Alquilo piso totalmente amueblado, cocina americana, cal. acumuladores tarifa reducida. Sin gastos comunidad. 440 €. 609627491

AVDA. NOCEDO Se alquila piso amueblado de 3 hab. Calefacción de gasoil. 686437244

C/ COVADONGA Alquilo piso amueblado. Servicios centrales. 600 €. 650008799

C/ FRAY LUIS DE LEÓN Alquilo piso. 645147815

C/ SANTO TIRSO, 12 2º Derecha. Alquilo piso amueblado de 3 hab. 679480316

CANTABRIA Picos de Europa. Chalet de montaña entre Potes y Fuente Dé. Gran finca, ambiente tranquilo,Totalmente instalada. Hasta 8 personas. Fines de semanas y semanas. 942717009, 942717018

CASCO ANTIGUO Alquilo piso arreglado, luminoso, sin amueblar. Salón, 3 hab, galería, cocina, baño, despensa. Cal. gas ciudad. 391 €/mes 987074380, de 14 a 15:30 horas

CÉNTRICO ALQUILO APARTAMENTO amueblado de 2 hab, salón con terraza, cocina, baño. Muy soleado. 637770102

CÉNTRICO Alquilo apartamento sin amueblar, 1 hab, salón, cocina, baño completo. Armarios empotrados. Cal. gas natural. 400 €. 625936846

CÉNTRICO Alquilo piso amueblado. Calefacción central. Servicios centrales. 987246277

CERCA CATEDRAL Alquilo dúplex, 3 hab, salón, cocina amueblada. Ascensor y cochera. Bonitas vistas. 649583683

CERCA DE LA JUNTA Piso amueblado de 4 hab, salón, cocina, baño y aseo. Cal. individual de gasoil. Exterior. Soleado. 500 €. 600005406

CERCA ESPACIO LEÓN Alquilo piso muy luminoso. Amueblado, 2 hab, salón, cocina, 2 baños. Cal. gas natural. Trastero. Muy buenas condiciones. Plaza de garaje. 676579277

CERCA PARQUE QUEVEDO Alquilo piso, 2 hab, salón, cocina grande amueblada, despensa, baño. Calefacción. Cuarto piso sin ascensor. Exterior. 250 €. 987222537, 617027480

DOCTOR FLEMING Alquilo piso amueblado de 3 hab, calefacción y ascensor. 280 € comunidad incluida. También en el Ejido alquilo una planta de vivienda unifamiliar por 260 €. 626616004

EL CORTE INGLÉS Alquilo piso amueblado de 3 hab, 2 baños. Todo exterior. Muy soleado. 6º con ascensor. Servicios centrales de gasoleo. 987202726

FRENTE ESPACIO LEÓN Alquilo piso totalmente amueblado de 2hab, 2 baños,s alón, cocina con electrodomésticos. Plaza de garaje. 520 € comunidad incluida. Aval bancario. 639887725

GLORIETA DE PINILLA Piso, 74m2, 3 hab, salón, baño, cocina amueblada, cal. gas individual, 2 terrazas, exterior. 987230827, 987230839

GUZMÁN EL BUENO, 42 Alquilo piso amueblado, 2 hab, salón, cocina, baño. Terraza. 635976939

LA CHANTRÍA Alquilo piso de 3 hab,s alón, cocina, 2 baños y 2 terrazas cubiertas. 626390291, 650122508

LA LASTRA Alquilo piso amueblado de 3 hab, 2 baños, salón, cocina. Trastero y plaza de garaje. 987257287

LA MEJOR ZONA DE LEÓN Alquilo piso amueblado de 3 hab, salón, cocina, 2 baños. Todo exterior. Amplia cochera. Trastero. 649868930, de 16 a 22 horas

LA VIRGEN DEL CAMINO Frente Frontón. Alquilo apartamentos y dúplex. Nuevos. Sin amueblar. Cocina amueblada. Desde 280 € a 400 €/mes + comunidad. 661559191, 686236349, 619424249

LANCIA Alquilo piso amueblado con 4 hab. Cal. gas ciudad. Con ascensor. 987224693, mañanas; 625531313, tardes

LEÓN Casa rural. 25km. de bosque. 8 ó 9 plazas. Fines de semana, quincenas o meses. Nueva construcción. Ideal para niños. 25km. de bosque. Polideportivo con frontón. 606267693, 638714977

PADRE ISLA Alquilo piso de 3hab, 2 cuartos de baño, cocina, salón, 2 terrazas. Totalmente amueblado. Recién reformado. 675159937

POLÍGONO 10 Alquilo piso de 4 hab, cocina y sala amuebladas. Todo exterior y soleado. Garaje y trastero. 455 €. 686925020, 987260545

POLÍGONO 10 Alquilo piso sin muebles de 3 hab, salón, cocina amueblada, 2 baños. Trastero. Garaje opcional. 660898272, tardes

PRINCIPIO MARIANO ANDRÉS Alquilo apartamento de 2 hab, salón, cocina, baño, despensa. Sin amueblar. 375 €/mes. 987247642, 676776958

PUENTE CASTRO alquilo piso nuevo, amueblado y equipado. 3 hab,s alón, cocina, 2 baños, terraza de 20m2. 450 € comunidad incluida. 636450478

SANTA CLARA Cerca Inmaculada. Alquilo piso para señora sola, sin muebles. Y otro con muebles para chica trabajadora. 987226617

TORREVIEJA a 5 min. playa. Alquilo apartamento de 2 hab, salón, cocina, baño, 2 terrazas. Piscina. 987200553

VILLAOBISPO Alquilo apartamento nuevo, de lujo, muy bien amueblado, salón, cocina americana, 1 hab con empotrado y balcón, baño. Garaje y trastero. 450 € comunidad incluida. No agencias. 987093141

VILLAOBISPO Alquilo piso frente al Recreo Industrial. Amueblado. 2 hab, salón, cocina, baño, 2 terrazas. cochera y trastero. Nuevo, equipado. 987251486, 618965497

ZONA CÉNTRICA Alquilo apartamento de 1 hab. Tercera planta con ascensor. Todo amueblado. 400 €. 646444231

ZONA CRUCERO Alquilo piso de 2 hab, salón, baño y aseo. Terraza. Cal. central con contador individual. 646740703, 696856118

ZONA CRUCERO Alquilo piso sin muebles, 3 hab, salón comedor, baño, cocina amueblada sin electrodomésticos. Calefacción y agua a natural. Todo renovado. Exterior, muy soleado. 696540545, 987221798

ZONA CRUCERO Alquilo tercer piso sin ascensor, 3 hab, baño. Cal. gas. Sin garaje. 475 €. 987071394, 677829071

ZONA CRUCERO C/ Relojero Losada. Alquilo piso de 2 hab. 618727339

ZONA EL CORTE INGLÉS Alquilo piso amueblado de 4hab, salón, 2 terrazas cubiertas, 2 baños, cocina. Ideal para compartir. 650906677

ZONA EL CORTE INGLÉS Frente al parque. Alquilo piso sin muebles, 2 hab, salón, cocina amueblada. Servicentrales con contador. 987202872

ZONA ESPACIO LEÓN Alquilo piso nuevo, totalmente amueblado. A estrenar. 3 hab, salón, 2 baños y aseo. Garaje y trastero. 669439480

ZONA LA LASTRA Se alquila piso amueblado de 3 hab, salón amplio, cocina grande, baño y terraza. Con ascensor. Cal. gas ciudad. 987202168, 628451935

ZONA SAN MAMÉS Alquilo piso amueblado de 3hab, salón, cocina amueblada, baño completo, 2 terrazas. Calefacción y electrodomésticos nuevos. Ascensor y garaje. 620403099

ZONA SANTA ANA Alquilo piso amueblado. 987251781, 699491950

ZONA SANTA ANA Alquilo piso sin muebles, servicios centrales. 82m2, 3 hab, salón, cocina, 2 despensas, baño completo. 987272921, 617192999

ZONA SANTA ANA C/ Santo Tirso. Alquilo una habitación en piso con cocina completa, salón amueblado, cal. central, 3 hab una ocupada y otra con baño propio. 160 € más luz. 675577382

ZONA SANTA ANA Precioso piso de 3 hab, salón, cocina. Todo exterior. Garaje. 645789672

PISOS Y CASAS ALQUILER

DEMANDA

CHICA Trabajadora busca piso en León para alquilar. Máximo 350 €. sin muebles. 653338472

1.2

OFICINAS Y LOCALES

OFERTA

RAMÓN Y CAJAL 20 Se vende local de 112,80m2, 66m2 en planta baja y 46,80m2 en sótano. Totalmente acondicionado. Lujo. 695304829

SAN MARTÍN DEL CAMINO se traspasa estanco. 987378541

TALLER COCHES Funcionando se traspasa. Carretera Valencia de Don Juan y Villamañan. 500m2, calefacción, 2 baños. Posibilidad de vivienda planta arriba. 700m2 aparcamiento + terreno 1.500m2. 240.000 €. 699728801

OFICINAS Y LOCALES

DEMANDA

OCASIÓN Vendo/alquilo nave de 600m2 en parcela de 1.070m2. Polígono Industrial de Trobajo del Camino. 661227400

OFICINAS Y LOCALES ALQUILER

OFERTA

A 2KM. DE PUENTE CASTRO Alquilo nave de 440m2. 987254792, 639616484

A 4KM. DE LEÓN Alquilo nave de 330m2. Todos los equipamientos disponibles. 646751060

AVDA. ANTIBIÓTICOS Alquilo local de 225m2, totalmente instalado, amplios escaparates protegidos, puerta entrada vehículos con cristales. Focos iluminación, alarmas. Letreros luminosos vinilo. 850 €. 609627491

C/ DUQUE DE RIVAS 24. alquilo local acondicionado de 45,2. Precio a convenir. 987225249, 656666511

C/ LA TORRE 3 Esquina con Padre Isla. Alquilo local de 40m2. 987242544

C/ PARDO BAZÁN, 8 Zona Crucero. Alquilo local de 20m2, sin arreglar. 100 € más IVA. 617655211

CENTRO Alquilo despachos amueblados. Con todos los servios. 987876056

CENTRO C/ San Agustín. Local de 70m2 planta calle, 150m2 sótano y 20m fachada. Totalmente acondicionado. 2.200 €. Aval bancario. 639887725

CENTRO DE LEÓN Alquilo primera planta de 110m2 acondicionada. Para oficinas, etc. Con garaje. Muy económica. 665815422

CTRA. SANTANDER Navatejera. Alquilo nave de 325m2. 987259455, 696129132

DAOIZ Y VELARDE Se alquila local de 66m2, acondicionado, 2 baños y calefacción de gas natural. Otro sin acondicionar de 20m2. Económicos. 987261267, 686249735

DOCTOR FLEMING 4 Edificio Torre Crucero. Alquilo oficinas y sótano grande propio para almacén. Económico. 987804206, 686835706

ERAS DE RENUEVA Frente TV León. Alquilo local acondicionado, 2 despachos independientes climatizados. Ideal oficinas o cualquier negocio. Instalación agua caliente, ducha, alarma... 249 €. 655771569

LA VIRGEN DEL CAMINO Alquilo locales para cualquier negocio. 987300164, 609124500

PENDÓN DE BAEZA Alquilo local de 80m2. Acondicionado. 665462259

PÉREZ GALDÓS 28. Alquilo local completamente acondicionado, 2 trapas calle. Propio para cualquier tipo de negocio. 150 €. 617027480, 987222537

RAMIRO II, 7 Alquilo local de 60m2. Buen precio. 987760026

TORAL DE LOS GUZMANES Ctra. Gijón - Sevilla. Alquilo nave de 600m2. Buen precio. 987760026

ZONA MUY POBLADA Alquilo local acondicionado, propio para frutería. 630525317

ZONA MUY POBLADA León capital. Alquilo local comercial acondicionado de 60m2. Propio para cualquier negocio. 630525317

ZONA NAVATEJERA Alquilo local de 110m2, 5m der altura. 987222630, 600282334

ZONA UNIVERSIDAD Alquilo /vendo local de 130m2, acondicionado para cualquier negocio. 630327009, 987273220

1.3

GARAJES

OFERTA

ÁLVARO LÓPEZ NUÑEZ se vende plaza de garaje por 16.000 €. 696780872

C/ ROA DE LA VEGA Se vende cochera amplia. 987224967, 649665867

TROBAJO DEL CAMINO Se vende plaza de garaje. Zona Arau. 8.000 €. 615411821

VÍCTOR DE LOS RÍOS Vendo cochera y coche. 15.000 € y 1.500 €. 987215468

GARAJES ALQUILER

OFERTA

AVDA. FACULTAD VETERINARIA Alquilo plaza de garaje. 45 €. 646245510

AVDA. PRÍNCIPE DE ASTURIAS Alquilo plaza de garaje. 628297842, 987200109

CRUCERO C/ Relojero Losada. Alquilo plaza de garaje. 615409002, 987243657

ERAS DE RENUEVA Alquilo plaza de garaje. 40 €. 622799550

ERAS DE RENUEVA Alquilo plaza de garaje. 48 €. 696780872

PLAZA DE LAS PALOMAS Alquilo plaza de garaje. 987237690

POLÍGONO 10 Bloque 11. Alquilo plaza de garaje. 686800480

VÍCTOR DE LOS RÍOS Alquilo cochera. 699568103

ZONA EL CORTE INGLÉS Entrada por Fray Luis de León y salida por Santos Olivera. Alquilo cochera. 45 €. 617473739

ZONA LA PÍCARA Se comparte plaza de garaje para moto. 692056469

1.4

PISOS COMPARTIDOS

OFERTA

C/ ASTORGA Alquilo habitación a chico o chica. 620408324

C/ LA ALAMEDA Al lado de La Palomera. Se busca chico/a para compartir piso. Habitación grande con cama de matrimonio. 216 €. 619260593

C/ PEÑABLANCA, 16 - 3º Zona Mariano Andrés. Alquilo habitación a trabajadores. 605923914, 679508453, 680559925

CÉNTRICO Chico comparte piso. Servicios centrales. 619293101

CÉNTRICOS SE BUSCAN chicos/as para compartir pisos. Amueblados, servicios centrales individuales. 140 € más comunidad. Trabajadores más 30 años, estudiantes, Erasmus. 987264121, 658930562

EDIFICIO ABELLÓ Se alquila habitación a persona trabajadora y responsable. Llamar tardes. 645894907, 669656090

EL EJIDO Alquilo habitación. 230 €. 987216116

LA LASTRA Habitación en piso compartido, nuevo, amueblado y equipado, zona residencial con piscina y cancha de padel. Otra en chalet nuevo, amueblado y equipado con zonas comunes en la Virgen del Camino. 200 € cada una más gastos. 636450478

guía de profesionales

ESMALTAMOS BAÑERAS y AZULEJOS sin obras
- En sólo 4 horas
- En cualquier color
- Cenefas decorativas
- Múltiples acabados
CERTIFICADO DE GARANTÍA
Llame ahora 987 26 27 66
C/ Alfonso IX, 9

Cercados y Cerramientos MARTÍNEZ
Cercas
Tapias
Vallados de fincas
Somos especialistas
Tels/Fax: 987 211 012
Tels. 655 562 391
665 924 048

VIZAL
REFORMAS Y ADAPTACIÓN DE VIVIENDAS A PERSONAS DEPENDIENTES
Todos los trabajos se realizarán bajo la supervisión de un terapeuta ocupacional previo estudio personalizado
REFORMAS DE VIVIENDAS
Todo tipo de albañilería y reparaciones del hogar
Mantenimiento de viviendas, locales y comunidades
Averías - Instalaciones
Renovación de tejados
608 778 431 - 608 778 430
vizal@yahoo.es

hogares | empresas | comunidades...
¡No limpie ni planche más!
The Clean House
Limpieza general
Limpieza de mantenimiento
Planchado de ropa
Limpieza de cristales
...la evolución del Servicio Doméstico
Tel. 987 875 570
AGENCIA LEÓN
Anunciata, 35 - Bajo
24010 San Andrés del Rabanedo (León)

ALBANIL Y FONTANERO
Toda clase de reformas de interior, alicatados y solados. Mucha experiencia
Económico
651 416 518

se saca escombro
en pequeñas y grandes cantidades.
Incluso fines de semana.
Económico
618 846 639

REFORMAS AGUSTÍN
- Albañilería en general
- Cubiertas
- Todo tipo de tejados
- Pladur y techos desmontables
- Fontanería
- Pintura
- Jardinería
- Impermeabilizaciones
- Instalaciones eléctricas
- Monocapa y Cotegrán
C/ Los Llamargos, 6 - Azadinos
671 778 247

ALBAÑILES AUTÓNOMOS Hacen todo tipo de trabajos. Económico. Presupuestos sin compromiso. 667937845, 686109677

CAMBIAMOS BAÑERA POR DUCHA ANTIDESLIZANTE Sin obras ni azulejos y en solo 6 horas. Gran surtido de MAMPARAS. Financiación a su medida. 618286867

CERCADOS Y CERRAMIENTOS MARTÍNEZ. Cercas, tapias y vallados de fincas. Somos especialistas. 987211012, 655562391, 665924048

PINTOR Se hacen trabajos de pintura de interiores, pisos, locales, comunidades. Quitamos gotelé. Presupuestos sin compromiso. Económico. Rápido y limpio. 679031733

REFORMAS ROBERTO ¿Quieres cambiar tu bañera por un plato de ducha? Albañilería, electricidad, fontanería. Pintura en general, escayola. 606030361, 987080069

SE HACEN TODO TIPO DE TRABAJOS: Pintura, albañilería y escayola. Reformas en general. 657655300, 664076116

TRABAJOS DE ALBAÑILERÍA EN GENERAL Locales comerciales, portales, pisos y tejados. 987233348, 626966724

Gente

anuncios sección profesionales 20 €/módulo semana

anuncios en negrita sección profesionales 6€ semana

CLASES PARTICULARES
PRIMARIA - E.S.O.
F.P. - BACHILLER
(Todos los cursos y asignaturas)
INCLUYENDO INGLÉS y FRANCÉS
987 09 22 46
617 28 22 44

enseñanza
Clases Particulares
Oposiciones

A ANIMARSE A SACAR BIEN EL CURSO!!! Ingeniero con 7 años de experiencia da clases individuales a domicilio, con resultados excelentes. Primaria, E.S.O., Bachiller, Informática. Especializada en E.S.O. Todas las asignaturas. Económico. No te arrepentirás! 657676754

APOYO PROFESIONALES DOCENTES. Primaria, E.S.O., Bachiller, Selectividad. TODAS LAS ASIGNATURAS. Grupos de 1 a 4 alumnos. Mañanas y tardes. También julio y agosto. 20 años de experiencia. Avda. Independencia, 2 - Planta 2ª (Plaza Santo Domingo) 987234738

APRENDE INGLÉS Niños desde 6 años y adultos. Mañanas y tardes. Todos los niveles: Desde Primaria a Selectividad, preparación de los Títulos Oficiales del: Pet, First, Advanced, Proficiency y la E.O.I. Aprobados 90%. De 1 a 4 alumnos/hora. Más de 20 años de experiencia. Todo el año. Verano inclusive. Avda. Independencia, 2 - Planta 2ª (plaza de Santo Domingo) 987234738

CLASES DE MATES Física, química, lengua, economía, contabilidad, estadística. Todos los niveles, también Universidad. Económico. Resultados. 987207573, 679222019

CLASES PARTICULARES DE MATEMÁTICAS Todos los niveles. Con experiencia. Excelentes resultados. Zona San Mamés y Mariano Andrés. 678501714

DIBUJO TÉCNICO Geometría descriptiva. Topografía. Clases particulares. Todos los niveles. 670522004, 987211239

DIPLOMADA EN MAGISTERIO Con experiencia imparte clases particulares. A domicilio y en casa. 629844283, 987849869

INGENIERO CON EXPERIENCIA Clases particulares de Matemáticas, física y Química. Secundaria, Bachillerato y Selectividad. Horario flexible. Zona Santa Ana. Atención individualizada. 636450478

INGENIERO Y PROFESORA. Clases particulares, todas asignaturas. Examen de acceso a módulos grado Medio y Superior. Examen de titulación de E.S.O. Grupos reducidos. Primaria, E.S.O., Bachiller, Universidad. A. Miguel Castaño, 31. Tel. 987208756, 652513668

INGLÉS Licenciada en Filología Inglesa da clases particulares de inglés. Amplia experiencia. Clases amenas. Todos los niveles. Conversación. Zona centro. 629233988

INGLÉS Licenciada en Filología Inglesa, con experiencia en el país, da clases de inglés. Todos los niveles y adultos. Mañanas y tardes. A domicilio. Conversación. 617224927

LICENCIADA EN FILOLOGÍA HISPÁNICA da clases particulares de lengua: gramática, sintaxis, ortografía y comentario de texto; latín y español a extranjeros. 616940745

MATEMÁTICA,S FÍSICA, QUÍMICA, LENGUA A Primaria, E.S.O., Bachillerato y Selectividad. De 1 a 4 alumnos/hora. Mañanas y tardes. Más de 20 años de experiencia. Aprobados Selectividad 2008, 100%. Avda. Independencia, 2, Planta 2ª (Plaza Santo Domingo). 987234738

MATEMÁTICAS, FÍSICA, QUÍMICA, ESTADÍSTICA Para ESO, Bachiller, Universidad. Individuales o grupos reducidos. Experiencia y resultados. Zona centro. 987260467, 639485346

NATIVA TITULADA da clases de inglés y francés. Primaria, ESO, Bachiller, EOI, Turismo, Oposiciones, Universidad. Excelentes resultados. Enseñanza garantizada. Zona El Ejido-Catedral. 987212930, 660078636

SE DAN CLASES DE FRANCÉS Niel elemental. 627195809

SE DAN CLASES de Matemáticas, física y química por Ingeniero Superior y Licenciado en Matemáticas. Grupos reducidos. Cualquier nival. Orientación pedagógica. Inglés. 987261277, 608903407

LA PALOMERA Se necesita chica para compartir piso nuevo. 659938396

LA ROSALEDA La Serna. Alquilo piso a chicas estudiantes. 987246785, 669165764

POLÍGONO 10 Alquilo habitación doble muy grande y cómoda. Vida muy familiar. Económica. Sólo dormir. Gente trabajadora o jubilados. Buena gente. 987178451

SAN MAMÉS Alquilo habitaciones en pisco compartido. 987272757, 685134884

ZONA CATEDRAL Habitación con baño, cocina,s alón, 2 terrazas. Calefacción central. 170 € más gastos. 654824107, 680145027

ZONA CRUCERO Alquilo habitaciones con derecho a cocina o dormir. 987805724, 626439404

ZONA EL CORTE INGLÉS Se necesita chica para compartir piso. 619027660

ZONA EL EJIDO Dos bonitas habitaciones amuebladas. Piso tranquilo. Una 195 € y la otra 175 €. Todo incluido. 647836510

ZONA LA CHANTRÍA SE comparte piso nuevo. Todas las comodidades. 691042423

ZONA LANCIA Alquilo 1 habitación en piso compartido. 616081759

ZONA SANTA ANA Avda. Reino de León. Alquilo habitación. Servicios centrales. 628263908

ZONA UNIVERSIDAD Alquilo habitación a chica. 110 € + gastos. 677624547

1.5 OTROS

OFERTA

A 12KM. LEÓN Cerca de León, con autobuses a todas horas. Se vende solar de 2.303m2. Todos los servicios. Económico. 635692324

A 7 KM LEÓN Se vende o permuta chalet en construcción de 200m2 con parcela de 700m2. 646201703

AL LADO DE LA VECILLA Finca de 1.000m2 con refugio de 40m2 para terminar de construir. 32.000 € negociables. 665841413, 665848793

ESTÉBANEZ DE LA CALZADA Se vende solar en casco urbano de 230m2. 987200553

GORDALIZA DEL PINO Se vende solar próximo a la Iglesia. Muchas posibilidades. 987200797, 987270788

LA VIRGEN DEL CAMINO Urbanización Arroyo del Truevano. Vendo parcela de 700m2. Urbanizable. Con todos los servicios. A dos calles. 609885936

POLA DE GORDÓN Se vende finca de 5.000m2 aproximadamente. Detrás del chalet de Mila. Subida carretera Asturias. 987224128

TORNEROS DE BERNESGA Vendo solar de 1.020m2 con agua y luz. También otros terrenos de 700, 2.000 y 10.000m2. 647259362

VILLASECA DE LA SOBARRIBA vendo solar y varias fincas una de ellas en la carretera y con más de 100m de fachada. León. 987256315

VILLIBAÑE Zona Valdevimbre. Solar con bodega se vende. 609181143

OTROS ALQUILER

OFERTA

CENTRO Zona Roa de la Vega. Alquilo trastero de 8m2 acondicionado y con luz eléctrica. 50 €. 691846994

GRAN VÍA DE SAN MARCOS, 34. Alquilo 2 carboneras y un trastero. 130 € cada uno. 615409002, 987243657

2 TRABAJO

OFERTA

ASISTENTA Española se ofrece para trabajar por horas. Zonas de Trobajo del Camino, Crucero y centro de León. 20 años de experiencia. 987176275, 661202145

AUXILIAR con referencias y experiencia. Tardes y noches. Cuidado de ancianos. Casa u hospitales. 675675415

AUXILIAR DE ENFERMERÍA se ofrece para el cuidado de enfermos en hospitales. Noches. Económico. Experiencia e informes. 648192901

CABALLERO de 40 años se ofrece para trabajar como repartidor, almacenista, etc. 645955685

CHICA Busca trabajo los lunes, martes, jueves y viernes desde las 15 horas. En servicio doméstico, limpieza, etc. Con recomendación. 638592639, 654233516

CHICA de 37 años, se ofrece para trabajar como dependienta, cajera, reposición, etc. Con experiencia. 87282044

CHICA Para trabajar en servicio doméstico, cuidado de personas mayores. 696802992

CHICA Responsable se ofrece para cuidar niños y para realizar tareas del hogar. Con experiencia. 650074094

CHICA se ofrece para limpiezas de casas, obras, restaurantes y cuidado de niños. Sólo fines de semana. 662162282

CHICA se ofrece para limpiezas de hogar, plancha o para cuidar ancianos, enfermos y niños, limpieza de oficinas. Mañanas y tardes. 987071853, 696333723

CHICA se ofrece para limpiezas de pub´s, oficinas, salas de juego. de 6 a 8 horas de la mañana. 607828357

CHICA se ofrece para limpiezas del hogar, plancha o para cuidar ancianos, enfermos o niños. 697264967, Arisa

CHICA se ofrece para trabajar como ayudante de camarera o ayudante de cocina. 685332062

CHICA se ofrece para trabajar como ayudante de camarera o de cocina, limpiezas, etc. 634984685

CHICA se ofrece para trabajar como ayudante de cocina, cuidado de niños o ancianos. Por horas. 634928805

CHICA se ofrece para trabajar como ayudante de cocina, en limpiezas, labores del hogar, etc. También fines de semana. 659766416

CHICA se ofrece para trabajar cuidando personas mayores en domicilios, para limpieza de porterías y tareas del hogar. Por horas. 676777245

CHICA se ofrece para trabajar de camarera o ayudante de camarera. 20 años. Con experiencia. 634847635

CHICA se ofrece para trabajar en ayuda a domicilio con título o como empleada del hogar. De 8 a 16:00 horas. 656467505

CHICA se ofrece para trabajar en labores del hogar, cuidado de niños y personas mayores. Interna o por horas. 608993138

CHICA se ofrece para trabajar en limpieza o plancha. Por horas. Zona Santa Ana. 636936564

CHICA se ofrece para trabajar en limpiezas de escalera. León ciudad. De lunes a viernes

CHICA Seria y responsable se ofrece para trabajar en tareas del hogar por las mañanas. 690815714

CHICO Busca trabajo de repartidor, de mozo de almacén o ayudante de cocina. 678209792

CHICO con carnet de conducir de coche, camión, ambulancias, etc., se ofrece para trabajar. 656679545, Francisco

CHICO Joven se ofrece para trabajar como repartidor. Permisos de conducir: A, B, C y BTP. 686816927

CHICO se ofrece para trabajar como albañil, soldador o en granjas. 678832493

CHICO se ofrece para trabajar en almacenes, obras, ayudante de repartidor o encofrador, etc. Con experiencia. 987282044, José

JOVEN se ofrece para trabajar por horas. Horarios flexibles. 639506096

SEÑOR se ofrece para trabajar de soldador. Con experiencia y responsable. 635788323

SEÑORA responsable de 40 años busca trabajo por horas como empleada de hogar, limpieza, ayudante de cocina, camarera. Externa. 627195809

SEÑORA Con informes y muy responsable se ofrece para cuidar personas mayores y niños durante todos los fines de semana y tardes. 636879305; 987177088, noches

SEÑORA de mediana edad, con coche, se ofrece para trabajar cuidando enfermos, ancianos, llevarlos al médico, consultas, etc. 667024068

SEÑORA Española se ofrece para trabajar por las tardes. Cuidado de ancianos o servicio doméstico. 659522694

SEÑORA Muy responsable se ofrece para trabajar o atender a personas mayores. 987204317, 689131861

SEÑORA Responsable se ofrece para acompañar persona mayor por la mañana de lunes a viernes. Por horas. 987232360

SEÑORA Responsable se ofrece para labores del hogar por horas. PUENTE CASTRO Se vende casa. Se venden lámparas, una de techo y otra de pie. 987212804

SEÑORA Responsable se ofrece para trabajar por la mañana en casas. Zona La Chantría. 987176133

SEÑORA Responsable y trabajadora se ofrece para limpiezas por horas, oficinas, restaurantes, etc. 625330390

SEÑORA se ofrece para cuidado de personas mayores, ayudante de cocina. 606278923

SEÑORA se ofrece para hacer horas por las mañanas. 987242525

SEÑORA se ofrece para la limpieza. Preferiblemente mañanas y zona de Santa Ana, El Corte Inglés, San Francisco y José Aguado. 651050799, 679104415

SEÑORA se ofrece para limpiar y planchar 2 ó 3 h. 987207730, 679898627

SEÑORA se ofrece para trabajar como ayudante de cocina. Con experiencia. 987281082

SEÑORA se ofrece para trabajar como dependienta, promotora, cajera, carnicería y charcutería. Con experiencia. 677468645

SEÑORA se ofrece para trabajar como interna. 987336524, 636353952

SEÑORA se ofrece para trabajar cuidando personas mayores o niños, limpiezas, etc. 690807435

SEÑORA se ofrece para trabajar en labores del hogar o similar. Por las tardes. 628263919

SEÑORA se ofrece para trabajar en limpieza de casas o comunidades, por horas. 628776902, 620622323

SEÑORA se ofrece para trabajar en limpieza, tareas del hogar, cocina, cuidado de personas mayores, etc. De lunes a viernes de 10 a 15 horas. Posibilidad de fines de semana alternos. 660565582

SEÑORA se ofrece para trabajar en servicio doméstico o en empresas de limpieza. Mañanas o tardes. 638074864

SEÑORA se ofrece para trabajar por horas. Limpieza, plancha, etc. 615455983

SEÑORA se ofrece para trabajar por horas. Mañana y tarde. 696836337

SEÑORA se ofrece para trabajar todos los días por las tardes. Por las mañanas todos los días excepto los miércoles. 987312804

DEMANDA

3 CASA Y HOGAR

3.1 PRENDAS DE VESTIR

OFERTA

ABRIGO DE VISÓN Talla 46, se vende. Perfecto estado. 669864853

CHAQUETÓN de marmota se vende. Seminuevo. 987207730

3.2 BEBÉS

OFERTA

ASOCIACIÓN DE PARTOS MÚLTIPLES de Castilla y León.
www.acaslepamu.org

COCHE SILLA Marca Bebecar y cuna de madera se venden. Muy económico. Regalo otra cuna, ropa de coche y de cuna. 987228653

COCHECITO Jané, silla paseo Jané, 2 patines para silla, cuna madera blanca, ropa de premamá y de niño en buen estado, burbuja lluvia y algún que otro accesorio. 987257865, 650105225

CUNAS para niños se venden. Hasta fin de existencias. 50 €. Completamente nuevas. 616423725

DOS SACOS de bebé, color rosa, para silla, se venden. Uno de piel "Marina Fuertes" y otro de Vichi de Trapitos. Impecables. Impecables. 45 y 35 € respectivamente. 609055038

SILLA DE COCHE de 0-15kg, cochecito con silla y capazo de Arrue, parque infantil, trona y bañera con patas. Buen precio. 629214813

SILLA DE PASEO parque infantil, cuco pequeño, andador carrusel, silla de automóvil, esterilizador de biberones, trona infantil. Traje de comunión talla 8, botas de montaña nº 31 y vestido de novia talla 38. 636450478

SILLA Para bebé, marca Bebé-Car, se vende. Perfecto estado. Regalo saco, plástico, trona y bañera. 250 €. 987285530

3.3 MOBILIARIO

OFERTA

A ESTRENAR. MUEBLES DE COCINA de obra, edificio Urbis. Marca Fagor. 4,95m, armarios altos y muebles bajos, vitrocerámica, campana y horno. 609889338

CAMAS 1,35 y 0,90m, con ropa completas, literas completas, toallas ducha y lavabo, muebles Sancho marfil con lavabo de 0,80m, lavadora Miele acero Monotronic especial. 648879909

COLCHÓN 1,35m seminuevo, 50 €; cabecero de cama de 1,50m color cerezo y con dos mesitas a juego, 250 €. También vendo nueces del país a 3,50 €. 678838754, 617473739

COLCHÓN de 1,35m, se vende. Marca Flex multielastic. Muy poco uso. Prácticamente nuevo. 987073291, 675517553

COLCHÓN Nuevo y somier de 4 láminas de 1,35x1,80, se vende por 150 €. Regalo colchón seminuevo y somier de 1,20m. 615147871

CUATRO SILLAS DE comedor tapizadas, muy buenas. Clásicas. 987216583, 676350195

HOTELES CASAS RURALES Armarios 1m, mesitas, mesas de estudio, sillas, tv 14", emergencias, extintores, mamparas de baño varias medidas, conjunto baño, toalleros, portarrollos, perchas, espejos. 648879909

LÁMPARA de salón de cristal de Straf, se vende. Perfecto estado. Buen precio. Preciosa. 987805087

ME URGE VENDER Dos mesas de salón y estufa de leña de hierro fundido muy bonita, se vende. Regalo algunas cosas. 987231328

MUEBLES DE COCINA y sanitarios de 2 baños se venden. 987234082, 630224829

PUERTAS CASTELLANAS Varias herraje, puertas PVC plegables nogal 8m largo x 2m ancho, calderas gas Roca de 86.000 y 56.000 kilocalorías, radiadores Roca DEC60, generador de Ozono. 648879909

SOFÁS SALÓN Dos de tres plazas azul, una cuna completa y ropa, matamoscas y mosquitos Marca Jofel eléctricos dos barras. 648879909

3.4 ELECTRODOMÉSTICOS

OFERTA

CAMPANA de cocina de acero inoxidable, se vende. 639124612

CASI NUEVO Televisor marca Philips, 27" color, casi nuevo, visión perfecta. Varios canales de programación. 80 €. 987223044, 666089709

COCINA DE BUTANO con 3 bombonas, horno y estufa de leña y carbón, se vende, Muy económico. Regalo microondas. 617752637

ESTUFA y cocina de butano, estufa carbón y leña, calentador, lavadora, enfriador, tresillo, frigorífico, somieres, colchones, mesa y sillas de cocina, muebles de cocina. 987246235, 626616004

FRIGORÍFICO 2 puertas marca Zanussi, 100 €; lavabo con grifería Roca, 20 €; bidé con grifería Roca, 20 €; 2 correpasillos, 20 € cada uno. 678838754

LAVADORA con carga por arriba, taquillón, mesa de centro, somieres de varios tamaños, 2 trajes de Primera Comunión, dos bicipatines sin estrenar se venden. 987225420

RADIADORES Nuevo, marca Farho-Life programables, se venden. 4 de 990 vatios y 2 de 1.430 vatios. 2.500 €. 628930293

TELEVISIÓN de 29" con mando a distancia se vende. 100 €. Regalo otra pequeña. 669769539

ELECTRODOMÉSTICOS

DEMANDA

ACUMULADORES ELÉCTRICOS se compran. 630525317

3.5 OTROS

OFERTA

FRIGORÍFICO de 6 meses de uso y un somier de patas de 1,35m sin estrenar, se vende. Regalo un armario de dormitorio de 3 puertas con 2 cajones. 675101345

HOSTELERÍA VARIA Cazuelas, paelleras, rustideras, marca Lacor, cazuelas barro, platos Churchill y Oxford, vajilla en general, botelleros, escarchadora copas, arcones congeladores, fabricados de hielo ITV45, lavavajillas GE-MI-GS8. 648879909

4 ENSEÑANZA

4.1 CLASES

DEMANDA

SE NECESITA PROFESOR/A Para dar clases de Acceso Grado Superior Matemáticas Aplicadas, Historia del Arte, Lengua de 2º orden, comentarios de textos. 987805955

5 DEPORTES-OCIO

OFERTA

BICICLETA DE MONTAÑA se vende. Como nueva. Económica. URGENTE. 987239472, 646931831

ESQUÍES Freestyle, se venden. Estado nuevo. Marca Atomic, talla 1,72. Precio: 290 €. 607936371

ESQUIES ROSSIGNOL Modelo Carving Viper con fijaciones diagonal se vende. Medida 1,76m. 120 €. Muy buen estado. 987204866

PORTA ESQUÍES de aluminio se venden. 5 pares. Precio nuevo 140 €, se venden por 70 €. 607936371

SERIES Desde 15 €. Series interactivas como Willy Fog, Érase una vez el cuerpo Humano, también documentales. Se pasan bodas y comuniones a DVD. 629823286

VIAJES Y TURISMO Si vas a Sudamérica - Cataratas, glaciares, ballenas- No dudes en consultarnos. Asesoramiento e informes gratuitos. reinodeleon@hotmail.com

DEMANDA

ESCOPETA Paralela de perrillos, se compra. 626557315, 664470101

Ha sobrevivido a 93.837.773 tormentas.
De nieve, lluvia, piedra, envidia, celos y otros rencores.

Nuevo Golf. ¿Quién si no?

Algunos quizás no hayan sentido nunca que se trata de un fenómeno natural, inmune a frentes fríos, ráfagas de celos o vendavales de rencores. ¡Borrascas, chubascos, chaparrones! Bonitas palabras incapaces de enturbiar la imagen de deportividad, de calidad, de exclusividad y de innovación tecnológica. Y si las previsiones no fallan, nada indica que mañana las envidias empiecen a amainar.

Equipamiento disponible en el Nuevo Golf: cambio DSG de 7 velocidades con levas en el volante, suspensión adaptativa electrónica DCC, radio y navegador con pantalla tactil, conexión multimedia MDI, llantas de aleación de hasta 18", volante multifunción, suspensión y tren de rodaje deportivos, tapicería de Alcántara a cuero, Park Assist, Temporizador, sensores delanteros, radiocontrolles, sensor de lluvia...

CO2 Neutral Compensa tus emisiones
www.duconmarketOnlineVentas.com

EURO NCAP www.euroncap.com

Nuevo Golf

Gama Golf: consumo medio (l/100 km): de 4,5 a 7,1. Emisión de CO2 (g/km): de 119 a 166. Con el Programa CO2 Neutral puedes neutralizar a 0 las emisiones de CO2.

Telenauto
www.telenauto.com

En León, Ctra. León-Astorga, km. 4,5 - Tel.: 987 843 087 · En Ponferrada, Avda. Deporte, P.I.B. - Tel.: 987 429 131 · En Astorga, San Justo de La Vega - Tel.: 987 618 454

6 CAMPO Y ANIMALES

OFERTA

ALPACAS Se vende 220 alpacas de hierba a 8 km. de León. 987206413

ARADO de tres cuerpos reversible de 1,20m de tajo, grada de 13 brazos, rastra y rodillo de 3m se vende cese de actividad agraria. 646450782

AYUNTAMIENTOS DE GRADEFES Casasola. Arriendo pastos para caballerías. 20 hectáreas aproximadamente. 987072050, 691313236

BARREIROS 7070 sin documentación, empacadora Battle con carro y peine Gaspardo, se vende. 696520412, tardes

BOXER Y YORKSHIRE se venden. Muy económicos. 629582594

CANARIOS se venden. 987259525, 639830092

CHIHUAHUAS Perros mini, cariñosos, inteligentes, desparasitados, vacunados. 608708514

COCKER SPANIEL Inglés dorados, machos. Con pedigree. Desparasitados y vacunados. 686871272

DOS COLMENAS de 3 cajones, se venden. a buen precio. También piso céntrico León, 3 hab, salón, 3 baños completos, cocina amueblada, trastero, cochera; 228.000 €. 654727532

DOS MOTOSEGADORAS se venden. Una Bertolini y una BCS de 4 ruedas. 689564179

HONDA TRACTOR CORTACESPED Marca HF-2216, 16cv, se vende. 648879909

LEÑA de Roble y Encina se vende. 987205522, 676039882

PASTOR ALEMÁN Vendo hembra de 2 años, con pedigree. Tatuada por el C.E.P.A. Libre de displasia. Sólo 250 € por no poder atender. 651083699

PASTORES ALEMANES Tatuados C.E.P.A. Excelentes cachorros de las mejores líneas europeas. Estupendos guardianes. Padres con pruebas de trabajo. Absoluta garantía y seriedad. 620807440

PLANTONES DE CHOPO se venden en Santa María del Condado. Buena variedad. Preguntar por Herminio Carral. 630161626

POLLOS de rezas enanas, se venden. Parejas desde 10 €. 660225784

POTRO de montura de deportes e vende. Muy bonito. 606691539

REMOLQUE Como nuevo, se vende opr jubilación. Para 6.000kg. 1.300 €. 650328529

SETTER INGLÉS PERRITA de caza, 2 meses y medio, se vende. Económica. 695875505

TRACTOR con pala, un remolque de 8.000kg, arado de 3 rejas y una grada se vende. 987216013

TRACTOR Doble tracción, se vende. Marca Ford. 80cv. Buen estado. 627005755

YORKSHIRE TERRIER CACHORRO vacunado y desparasitado. Línea Reina y Coramonte. Económico. 646134258

YORKSHIRE TERRIER Se vende cachorros. Se entregan vacunados, desparasitados y con cartilla sanitaria. Se enseñan padres. 987655558

DEMANDA

FOX TERRIER DESEO ME regalen hembra adulta de Fox Terrier para finca de campo. 651083699

7 INFORMÁTICA

OFERTA

ORDENADOR de ocasión + escáner + impresora. 249 €. 669744247

PARA AULA DE INFORMÁTICA Ciber o similar, vendo 7 puestos informáticos. Nuevos. 350 €. 669744247

8 MÚSICA

OFERTA

PIANO de pared, marca Petrof, se vende. Regalo banqueta. 669864853

TÉCNICO Afinador y restaurador de pianos. Vendo pianos antiguos restaurados. 626557315, 664470101

VIOLONCELLO de 1/4 se vende. Económico. 639349552

9 VARIOS

OFERTA

ALAMBRE DE ESPINO Doble, 250m, se vende. 639124612

CAFETERA Y MOLINILLO FUTURMAR Registradora DATA6600 Azcoyen, vitrina mostrador seis senos, mesa fregadero de 1,60 - 1,70m un seno acero inoxidable, pantalla Sony KP4696. Buen estado. 648879909

CAMILLA AUTOMASAJE Adquirida en centro Choyang. Funcionamiento y apariencia impecable. Muy poco uso. Ubicada en Oviedo. Precio muy rebajado respecto al original. Particular. 657467060

CITRÖEN AX Buen estado de conservación. 650 €. 646457574

DOS CORTADORAS dos termos eléctricos, una caldera de carbón y un puente grúa, se vende. 616384472

DOS TELÉFONO FIJOS 2 móviles, un router y un descodificador de televisión TDT, se vende. Muy económico. 622610424

ESTRUCTURA DE HORMIGÓN de 20x50m se vende. 646751060

LEÑA DE ROBLE Para cortar, se vende. Próxima a León. 686505513

MOBILIARIO de calidad de una tienda de regalos se vende. Excelente estado. 616791597

MOLINO ELÉCTRICO y báscula hasta 500kg. se venden. 630525317

MOSTRADORES Madera y cristal, góndolas, escaparates modulares, nevera expositora, carameleras metacrilato, báscula, teléfono fax, estanterías, cubetas frutos secos. Todo seminuevo. 677795650

TEJA VIEJA de 2ª mano, se vende. Muy buen estado. También se vende YUNQUE de forja. 987257318

TORNO PARA MADERA de 1m de largo, sierra de cinta pequeña y rueca de varios modelos, se vende. 615273639

10 MOTOR

10.1 VEHÍCULOS

OFERTA

AUDI 80 2.3, año 95, todos los extras. Como nuevo. Mejor ver. 609122884

AUDI A3 2.0 TDI, 140cv, 95.000km, llantas Sporline, revisiones oficiales Audi. 627303171

AUDI A3 2.0 TDI, 140cv, perfecto estado, revisiones oficiales, 95.000km. 14.300 €. 627303171

AUDI A6 Ranchera, año 2002. Todos los extras. Techo, navegador grande, enganche, parking, cargador de cd. automático. 2500 diesel, 150cv. 110.000km. 11.500 €. 699728801

BMW 320 CI nacional, único dueño, con libro de revisiones. 609729520

BMW 320 TD Compact Serie M, nacional, 60.000km. Año 2003. Perfecto estado. Negro metalizado. 639822140

BMW 525 Automático, 177cv, turbodiesel, modelo 2005, 105.000km, todos los extras menos cuero. Libro de revisiones de la casa. 23.500 €. 699728801

BMW 728I Nacional, automático, cuero, techo. Impecable. Libro de revisiones completo. 646422674, tardes

BMW LIMOSINE, 320, 6 velocidades, ordenador grande, navegador, 1900 TD, 150cv, 6 airbags. Perfecto estado. 117.000 km. Libro de revisiones. 11.900 €. 699728801

CARAVANA Roulotte se venden. Cuatro plazas. Económica. 630525317

CICLOMOTOR Ysung 49cc, se vende. Seminuevo. 500 €. También bicicleta de paseo nueva. 987805848, 615339660

COCHE de gasolina se vende. En buen estado. Ideal para conductor novel. OCASIÓN. 692450083

FORD ESCORT se vende. Muy buen estado. 1.500 €. 670868660

FORD FIESTA en buen estado se vende. Económico. 692450083

FORD FOCUS TDCI 115cv, año 2002. Muy poco uso. Muy cuidado. 663485597

FURGONETA RENAULT EXPRESS se vende. Buen estado. 629388611

HONDA CIVIC 1.5, 5 puertas, a/a, c/c, e/e, d/a, llantas, gris plata. 657130493

LADA NIVA Todoterreno 1.6 Gasolina, se vende. 648886305

MERCEDES E270 CDI 177cv, carrocería moderna, color plata, semicuero, semixenon. Todos los extras. 19.000 € negociables. 685440245

MOTO KYMCO XCITING 250cc, se vende. Recién estrenada. 2.500 €. 628930293

MUCHACHO de buen ver desea relaciones con mujeres, parejas y matrimonios. No dudéis, tengo buen cuerpo. 626408198

OPEL ASTRA 1.6 5 puertas, un sólo dueño. Siempre en garaje. Perfecto estado. Precio de regalo 1.200 €. 654330254; 987254170 de 14 a 17 y de 22 a 24 horas

OPEL VECTRA 2.0, 16v, modelo sport, edición 2000. Radio cd, 4 puertas, spoiler laterales, aire acondicionado. 630971763

OPEL VECTRA DTI Azul, climatizador bizona, todos los extras, como nuevo. año 2003. 699426270

OPORTUNIDAD Vendo coche pequeño, motor 1.100. Perfecto estado. 646457574

PARTICULAR VENDE Peugeot 306. 4.000 €. 987270634, 660879794

PARTICULAR Vende Peugeot 308 HDI, 1.6, 110cv, 14.500km. Gris metalizado, clima bizona, control velocidad. Perfecto estado. matriculado el 31 de enero de 2008. Precio 16.800 €. 650414665, tardes

QUAD ATV Kymco MXU-250, se vende. Homologado 2 plazas, completamente nuevo, 3.500km. Matrícula europea, enganche remolque con luz. 3.000 €. Gran oportunidad. 987172055, Pedro

RENAULT MEGANE Año 97, motor 1.9 diesel. Buen estado. 1.100 €. 646457574

SCOOTER PIAGGIO NRG 50 Extreme, se vende. Buen estado. 750 €. 678769958

SEAT IBIZA 1.4 5 puertas, año 2001. Con todo: clima, radio cd, lunas tintadas, etc. 635834366

SEAT IBIZA 1.9 Diesel, año 96, 5 puertas, d/a, radio cd. Perfecto estado. 635901576

TODO TERRENO LADA NIVA 1.6cc, gasolina. Defensas. Año 1992. ITV hasta octubre de 2009. Perfecto estado. 2.200 €. 639546259

VW GOLF III 1.6 inyección, airbag, ABS, a/a, etc. 4 ruedas nuevas. ITV recién pasada. Único dueño. 2.900 €. 667269942, tardes

VW GOLF Serie III CL, 5 puertas, gasolina. ITV recién pasada. Perfecto estado. Siempre en garaje. 2.300 €. 691988178

10.2 OTROS

OFERTA

TRAJE DE MOTO de 2 piezas, de cordura, se vende. De invierno. Poco uso. Talla XXL. 80 €. 650707149

11 RELACIONES PERSONALES

OFERTA

CASADO Busca chica en la misma situación para amistad. 616167882

CHICA 33 años, veraneo en Villafer y me gustaría que me escribieran chicos/as que vivan o veraneen en Villafer o alrededores. Apdo. 1031, León

CHICO de 40 años, busca pareja de 30 a 40 años. Bien situado económicamente. León o alrededores. Abstenerse menores. 608176944

CHICO Maduro e invisible busca mujeres para pasar noches y veladas aceptables. Os espero, llamarme. 663569348

CHICO Maduro e invisible busca mujeres, de 30 a 40 años, para pasar veladas y noches locas de amor. Animaos mujeres. 663569348

MATRIMONIO Delicado de salud, sin hijos ni sobrinos, quiere tener amistad con una familia buena, como si fuera la familia que no tenemos. 987210242

ME LLAMO RAÚL Tengo 36 años y deseo conocer chicas de 20 a 40 años para amistad y lo que surja. Soy formal y buena persona. 629345298

MUCHACHO Corpulento busca mujeres de entre 30 y 40 años para amistad o relación. No dudéis en llamarme, animaos. 663569348

MUCHACHO Morboso y muy caliente, desea contactos con parejas y matrimonios de León. 626408198

PARA SEÑORAS Seriedad, discreción. No cobro. 645612074

SEÑOR de 56 años, sencillo, cariñoso, hogareño, no fumador ni bebedor, busca señora con buen corazón para bonita amistad y posible relación estable. 615273639

SEÑORA de 68 años busca amistad con personas de su misma edad para salir, pasear, charlar, etc. 630083650

Amigas 803 499 509 902 444 803

MADURITA ADINERADA Busco SEXO esporádico Yo te recojo Gratifico. 617 167 070

videncia • tarot • futuro

AGUSTINA Vidente parapsicóloga Echa las cartas, trabajos de alquímia en magia blanca 987 204 365 • 689 734 861

Rosa Vidente Videncia a través del Tarot y baraja española PASADO, PRESENTE Y FUTURO Paso el agua, quito energías negativas Si quieres que tu suerte cambie LEON 987 224 438 675 698 811 GIJON 985 155 619 652 840 685

Tarot de Analía Vidente y Astróloga. 806 416 495 902 884 526

GABRIEL VIDENTE 806 506 891

RENAULT ocasión

VEHÍCULO	AÑO	P.V.P.(€)	GARANTÍA (AÑOS)
Dacia Logan 1.5 dCi 70 CV Ambiance	2007	9.900	1
Renault Mégane 1.5 dCi C.E.100 CV	2005	10.500	1
Renault Clio 1.2 Community 60 CV	2005	6.900	1
Renault Mégane 3P 1.9 dCi C.D.120 CV	2003	10.900	1
Renault Clio Authentique 1.5 dCi 65CV	2004	6.500	1
Renault Laguna 1.9 dCi C.E. 130 CV	2007	14.900	1
Citröen Xsara Picasso 2.0 HDI SX	2004	8.400	1
Renault Espace 1.9 dCi Exp. 120 CV	2006	20.900	1
Renault Laguna 1.9 dCi Privilège	2001	9.900	1
Renault Modus 1.5 dCi 80 CV	2005	9.900	1
Renault Scenic 1.5 dCi C. Expression	2006	11.900	1
Renault Mégane G. T. 1.5 dCi 105 CV	2007	15.000	1
Renault Mégane 1.5 dCi 100 CV Exp.	2005	10.500	1
Renault Traffic Furgón LN 1.9 dCi 100 CV	2005	12.900	1
Renault Mégane 5P C.E. 1.5 dCi 105 CV	2006	10.900	1
Renault Master 2.5 Furgón 3.500 LH	2005	15.900	1
Renault Scenic 1.9 dCi Exp. 130 CV	2006	12.900	1
Renault G. Scenic 1.9 dCi Exp.130 CV	2006	14.000	1
Renault Laguna G. Tour 2.0 T 205 CV	2005	22.900	1

compromiso RENAULT Garantía ocasión

IBAN HERMANOS
Avenida de Madrid, 116 - 24005 León
Tel. 902 209 112 - Fax 987 259 190
www.ibanhermanos.es
marketing.ibanhermanos@red.renault.es

Alianzas Victoria Centro de Amistades
Discreción, seriedad, experiencia y dedicación
Gran Vía de San Marcos, 28 - Entreplanta dcha.
Tel.: 987 222 008 • móvil:615 693 321
www.alianzasvictoria.com

EMPIEZA EL AÑO HACIENDO AMIGOS. CONOCE GENTE LIBRE. VIAJE A SEGOVIA PARA GENTE SIN PAREJA, DISFRUTAREMOS DE SU CULTURA, GASTRONOMIA, VISITAREMOS LA CATEDRAL, EL ALCAZAR EL ACUEDUZTO. LLÁMANOS E INFORMATE DE NUESTRAS ACTIVIDADES, NO ESTES SOL@

Alianzas Victoria
Industrial, 39 años, soltero, 1;80m., ojos verdes, moreno, atlético, vive cerquita de León, le encantan las motos, viajar, la gente sencilla. Le gustaría encontrar pareja.
Tel: 987 222 008
móvil: 615 693 321

Alianzas Victoria
Es difícil conocer alguien de forma casual, siempre se relaciona con el mismo circulo de amigos por eso está en este centro de Amistades. Busca alguien especial que haga latir su corazón. Farmacéutica, 55 años, atractiva.
Tel: 987 222 008
móvil: 615 693 321

Alianzas Victoria
Policía 40 años, alto, galante, divorciado, sabe lo quiere y sobre todo lo que no quiere, es leal, con carácter, romántico, a veces se necesita el calor de una mano amiga ¿quieres conocerle?
Tel: 987 222 008
móvil: 615 693 321

Alianzas Victoria
Soltera, 34 años, desea una pareja sólida y unida, construir una familia, guapa, alta, pelo castaño, bonita sonrisa, funcionaria. Conocería chico respetuoso y sincero.
Tel: 987 222 008
móvil: 615 693 321

Alianzas Victoria
Encargado de personal, 45 años, divorciado, a veces es difícil empezar de cero, nuevos amigos, nueva situación, se siente un poco solo sentimentalmente. Por eso acudió a nuestro centro de relaciones. Busca amistad y por que no, el amor.
Tel: 987 222 008
móvil: 615 693 321

Alianzas Victoria
NI UN FIN DE SEMANA MAS SOL@. LLÁMANOS TENEMOS EN CUENTA COMO ERES Y TE RELACIONAMOS CON PERSONAS AFINES EN GUSTOS, AFICIONES, NIVEL CULTURAL. ÚNICA AGENCIA EN LEÓN CON 14 AÑOS DE EXPERIENCIA PRESENTANDO Y UNIENDO GENTE LIBRE. INFÓRMATE, NO TIENES NADA QUE PERDER.
Tel: 987 222 008
móvil: 615 693 321

Alianzas Victoria
Viudo, 62 años, vive solo hace tiempo, empresario, alto, sociable, con carisma, de buen carácter, le gusta hacer deporte, visitar pueblos perdidos, la buena mesa, una buena tertulia y piensa que en pareja la vida cambia. Sabe tratar a una mujer. ¿Quieres conocerle?
Tel: 987 222 008
móvil: 615 693 321

Alianzas Victoria
Dependienta, 38 años, larga melena, morena, ojos almendrados, femenina, de una belleza natural, esta abierta al diálogo y llena de ilusión en este año nuevo por conocer un hombre especial.
Tel: 987 222 008
móvil: 615 693 321

Alianzas Victoria
Un hombre dinámico, con inquietudes. Divorciado, 49 años, ingeniero buen conversador, cariñoso. Cree en el amor y piensa que mueve el mundo. Valora en una persona, la honestidad.
Tel: 987 222 008
móvil: 615 693 321

Potenciamos, desarrollamos y exportamos tus ideas.

www.innovacionyfranquicias.com - Teléfono: 987 17 97 39 - Avda. República Argentina,1 - 1 Izq. - 24004 LEÓN

IEF Innovación & Franquicias

TVE 1

VIERNES

09.00 Los desayunos de TVE. **10.15** Saber vivir. **11.30** Ésta mañana. **14.00** Informativo territorial. **14.30** Corazón de invierno. **15.00** Telediario 1ª. **15.55** El tiempo. **16.00** Amar en tiemos revueltos. **17.20** Victoria. **18.00** España directo. **20.00** Gente. **21.00** Telediario Segunda edición. **21.55** El tiempo. **22.00** La hora de Jose Mota. **22.45** Comando Actualidad. **23.50** Cine: El Exorcista.

SÁBADO

07.50 Los Lunnis. Incluye cine: En busca del valle encantado. **11.40** Mira quién baila. Presentado por Anne Igartiburu. **14.30** Corazón, corazón. **20.00** Telediario 1ª edición. **15.55** El tiempo. **16.00** Sesión de tarde: Dispara a matar. **18.10** Cine de Barrio: Me debes un muerto. **21.00** Telediario 2ª edición. **21.30** El tiempo. **21.35** Informe Semanal. **22.30** Cine: Cha cha cha. **00.45** Cine.

DOMINGO

07.50 Los Lunnis. Incluye cine a determinar. **11.30** Cine para todos. **13.30** Planeta tierra. **14.30** Corazón, corazón. **15.00** Telediario 1ª edición. **15.55** El tiempo. **16.00** Sesión de tarde. A determinar. **18.00** España Directo. **21.00** Telediario 2ª edición. Con David Cantero y María Casado. **21.50** El tiempo noche. **21.55** La película de la semana. A determinar. **24.00** Especial cine. A determinar

LUNES

09:00 Los desayunos de TVE. **10.15** Saber vivir. **11.30** Ésta mañana. **14.00** Informativo territorial. **14.30** Corazón. Presentado por Anne Igartiburu. **15.00** Telediario 1ª edición. **15.55** El tiempo. **16.00** Amar en tiempos revueltos. **17.20** Victoria (Telenovela). **18.00** España directo. **20.00** Gente. **21.00** Telediario 2ª edición. **22.00** Tengo una pregunta para usted. **24.00** Programación a determinar.

MARTES

09:00 Los desayunos de TVE. **10.15** Saber vivir. **11.30** Ésta mañana. **14.00** Informativo territorial. **14.30** Corazón. Presentado por Anne Igartiburu. **15.00** Telediario 1ª edición. **15.55** El tiempo. **16.00** Amar en tiempos revueltos. **17.20** Victoria (Telenovela). **18.00** España directo. **20.00** Gente. **21.00** Telediario 2ª edición. **21.55** El tiempo noche. **22.00** Herederos. **23.55** 112 (Héroes en la calle).

MIÉRCOLES

09:00 Los desayunos de TVE. **10.15** Saber vivir. **11.30** Ésta mañana. **14.00** Informativo territorial. **14.30** Corazón. Presentado por Anne Igartiburu. **15.00** Telediario 1ª edición. **15.55** El tiempo. **16.00** Amar en tiempos revueltos. **17.20** Victoria (Telenovela). **18.00** España directo. **20.00** Gente. **21.00** Telediario 2ª edición. **21.55** El tiempo noche. **22.00** Programación a determinar. **24.00** 59 segundos.

JUEVES

09:00 Los desayunos de TVE. **10.15** Saber vivir. **11.30** Ésta mañana. **14.00** Informativo territorial. **14.30** Corazón. Presentado por Anne Igartiburu. **15.00** Telediario 1ª edición. **15.55** El tiempo. **16.00** Amar en tiempos revueltos. **17.20** Victoria (Telenovela). **18.00** España directo. **20.00** Gente. **21.00** Telediario 2ª edición. **21.55** El tiempo noche. **22.00** Programación a determinar. **01.00** Repor.

LA 2

12.00 Calle del agua. **13.00** Resumen paralímpicos. **13.15** Fábrica de ideas de Tv. **13.45** Comecaminos.**15.30** Saber y ganar. **16.00** Grandes doc. **17.00** Los últimos paraísos. **17.45** Jara y Sedal. **18.00** Pirena. **18.15** Bricolocus. **18.45** En Construcción. **20.30** La Noticias Expres. **20.35** El tiempo. **20.40** Smallville. **21.30** La suerte en tus manos. **21.50** Version Española. Remake (2006).

10.30 En lengua de signos. **11.00** Parlamento. **12.00** El conciertazo. **12.50** Palabra por palabra. **13.20** Tendido cero. Con Fernando Fernández Román **13.50** Lotería Nacional. **13.55** Escuela de padres. **14.50** Ruta Quetzal. **15.30** Serie Americana e Indonesia mitica. **16.30** Teledeporte y Noticias. **22.00** Premios Jose Mª Forqué. **23.30** La noche temática. Jfk: Eterno misterio.

09.30 Con todos los acentos. **10.00** Últimas preguntas. **10.25** Testimonio. **10.30** El Día del Señor. **11.30** Pueblo de Dios. **12.00** Escarabajo verde. **12.30** Nosotros también. **13.00** Turf. **14.00** Teledeporte. **19:55** La 2 Noticias Expres. **20.00** Tres 14. **20.30** Página 2. **21.00** Ciudades para el Siglo XXI. **21.30** CrÓnicas. **22.30** Club de fútbol. **24.00** Frontera límite. **00.30** Metrópolis. **01.00** Redes 2.0

07.30 Los Lunnis. **09.30** Aquí hay trabajo. **10.00** La aventura del saber. **11.00** Programación a determinar. **13.00** Comecaminos. **15.30** Saber y ganar. **16.00** Grandes documentales. **17.50** Pirena. **18.00** En construcción. **20.30** La 2 Noticias Express. **20.35** Smallville. **21.30** Lotería. **21.35** El cine de la 2: A determinar. **23.45** La 2 Noticias Expres. **00.15** El Tiempo. **00.20** Tras la 2. Zoom net.

07.30 Los Lunnis. **09.30** Aquí hay trabajo. **10.00** La aventura del saber. **11.00** Programación a determinar. **13.00** Resumen Liga ACB. **13.15** Comecaminos. **15.30** Saber y ganar. **16.00** Grandes documentales. **17.50** Pirena. **18.00** En construcción. **20.30** La 2 Noticias Express. **20.35** Smallville. **21.30** Sorteo Bonoloto. **21.35** Paraisos cercanos. **22.45** Documentos Tv. **00.00** La 2 Noticias. **00.25** El tiempo.

07.00 Leonart. **07.30** Los Lunnis. **09.30** Aquí hay trabajo. **10.00** La aventura del saber.**11.00** Programación a determinar.**13.00** Comecaminos. **15.30** Saber y ganar. **16.00** Grandes documentales. **17.50** Pirena. **18.00** En construcción. **20.30** La 2 Noticias Express. **20.35** Smallville. **21.30** Sorteo Primitiva. **21.35** Programación a determinar. **00.00** La 2 Noticias Expres. **00.25** El tiempo en la 2.

07.30 Los Lunnis. **09.30** Aquí hay trabajo.**10.00** La aventura del saber. **11.00** Programación a determinar. **13.00** Comecaminos. **15.30** Saber y ganar. **16.00** Grandes doc. **17.50** Pirena. **18.00** En construcción. **20.30** La 2 Noticias Express. **20.35** El tiempo. **20.40** Smallville. **21.30** Sorteo Primitiva y Sorteo Nacional. **21.35** Dias de cine. **22.45** No disparen al pianista. **23.45** La 2 Noticias.

Antena 3

09.00 Espejo Público. Presentado por Susana Griso. **12.30** La ruleta de la suerte. Con Jorge Fernández. **14.00** Los Simpson "Bart el genio" y "La odisea de Homer". **15.00** Antena 3 Noticias. **16.00** Lalola. **17.00** Tal cual lo contamos. Con Cristina Lasvignes. **19.00** El Diario. Con Sandra Daviú. **20.15** Ven a cenar conmigo. **21.00** Antena 3 Noticias 2. **22.00** ¿Dónde estás corazón? Con Jaime Cantizano.

08.00 Megatrix: Incluye 'Art attack', 'Zack y Cody', 'Zoey' y 'H2O'. **13.00** 18 (Serie). **14.00** Los Simpson "Hogar, agridulce hogar"y "Bart el general". **15.00** Antena 3 Noticias. **15.45** Multicine. 'Por determinar'. **17.45** Multicine.'Película por determinar'. **19.30** Espacio por determinar. **21.00** Noticias. **21.45** 5354 Rico al instante. **22.30** Cinema-trix: Película por determinar. **00.15** Cine: A determinar.

08.00 Megatrix. Incluye Cine a determinar, 'Art attack', 'Zack y Cody' y 'H20. **13.00** 18 (Serie, capitulo 4) . **14.00** Los Simpson "El blues de la Mona Lisa" y "El abominable hombre del bosque". **15.00** Noticias. **15.45** Multicine a determinar. **17.45** Multicine: 'A determinar'. **19.30** Espacio a determinar. **21.00** Antena 3 Noticias. **22:00** Espacio por determinar. **00:00** Espacio por determinar.

09.00 Espejo Público. Presentado por Susana Griso. **12.30** La ruleta de la suerte. **14.00** Los Simpson. "La cabeza chiflada" y "Jackes el rompecorazones". **15.00** Antena 3 Noticias. **16.00** Lalola. **17.00** Tal cual lo contamos. **19.00** El Diario. Presentado por Sandra Daviú. **20.15** Ven a cenar conmigo. **21.00** Antena 3 Noticias. **21.50** Fichados. **22.15** La familia Mata. **00.00** Programación a determinar.

09.00 Espejo Público. Presentado por Susana Griso. **12.30** La ruleta de la suerte. Con Jorge Fernández. **14.00** Los Simpson "Homer se va de marcha"y "Viva la vendimia". **15.00** Antena 3 Noticias. **16.00** Lalola. **17.00** Tal cual lo contamos. **19.00** El Diario. Presentado por Sandra Daviú. **20.15** Ven a cenar conmigo. **21.00** Antena 3 Noticias. **22.00** Espacio a determinar. **00.00** El rastro del crimen.

09.00 Espejo público. Presentado por Susana Griso. **12.30** La ruleta de la suerte. **14.00** Los Simpson "Kruty entra en Chirona" y "Last Babysitter ataca de nuevo". **15.00** Antena 3. **16.00** Lalola. **17.00** Tal cual lo contamos. **19.00** El Diario. Presentado por Sandra Daviú. **20.15** Ven a cenar conmigo. **21.00** Noticias 2. **22.00** Programación a determinar. **00.00** Programación a determinar.

09.00 Espejo público. Presentado por Susana Griso. **12.30** La ruleta de la suerte. Presentado por Jorge Fernández. **14.00** Los Simpson "Bart en suspenso" y "Simpson y Dalila". **15.00** Antena 3 Noticias 1ª edición. **16.00** Lalola. **17.00** Tal cual lo contamos. **19.00** El Diario. **20.15** Ven a cenar conmigo. **21.00** Antena 3 Noticias 2ª edición. **22.00** Programación a determinar. **00.30** Sin rastro.

Cuatro

10.15 Alerta Cobra. **12.15** Las Mañanas de Cuatro con Concha García Campoy. **14.25** Noticias. **15.15** Fama ¡a bailar. **15.30** Fama. **17.15** HKM. **17.45** El encantador de perros. **18.45** Password. **19.45** Estas no son las noticias. **20.55** Noticias. Sorteo ONCE. **21.30** Ajuste de cuentas. Especial cuesta de enero. **22.15** Callejeros: Reportajes de actualidad. **00.00** Alondra: Historia de una transexual.

09.00 El zapping de Surferos. **09.30** El coche fantástico: Mariobras mortales. **10.40** Stargate. **11.20** Los cazadores de mitos. **12.30** O el perro o yo. **13.25** Pressing Catch. **14.25** Noticias Cuatro. **15.45** Home Cinema. **18.30** Fama. Non Stop. **20.30** El zapping de Surferos. **20.55** Noticias Cuatro. Incluye el sorteo de la ÓNCE. **21.30** El hormiguero fin de semana. **22.15** Cine Cuatro. **00.30** Dresden.

09.00 El zapping de Surferos. **09.30** El coche fantástico: El espectáculo de Sammy. **10.30** Stargate. **11.20** Los cazadores de mitos. **12.25** O el perro o yo. **13.10** Pressing Catch. **14.25** Noticias Cuatro. **15.45** Home Cinema. **18.30** Home Cinema. **20.55** Noticias Cuatro. Incluye el sorteo ÓNCE. **21.30** Kyle XY. **22.15** Entre fantasmas. Amigos y enemigos imaginarios. **00.00** Cuarto Milenio.

09.00 Suerte por la mañana. **10.05** El Zapping de surferos. **10.20** Alerta Cobra: Cazadores y cazados y Alarma de fuego. **12.15** Las mañanas de Cuatro. **14.25** Noticias Cuatro. **15.15** Fama ¡a bailar! **15.30** Fama ¡a bailar! **17.15** HKM **17.45** El encantador de perros. **18.45** Password. **19.45** Estas no son las noticias. **20.55** Noticias. **21.30** El hormiguero. **22.15** Granjero busca esposa.

09.00 Suerte por la mañana. **10.05** El Zapping de surferos. **10.15** Alerta Cobra: Sin vuelta atrás y Flashback. **12.15** Las mañanas de Cuatro. **14.25** Noticias Cuatro. **15.15** Fama ¡a bailar! **15.30** Fama ¡a bailar! **17.15** HKM **17.45** El encantador de perros. **18.45** Password. **19.45** Estas no son las noticias. **20.55** Noticias Cuatro. **21.30** El hormiguero (Humor). **22.15** House: Marcas de nacimiento.

09.00 Suerte por la mañana. **10.05** El Zapping de surferos. **10.15** Alerta Cobra: Bajo el fuego y A todo riesgo. **12.15** Las mañanas de Cuatro. **14.25** Noticias Cuatro. **15.15** Fama ¡a bailar! **15.30** Fama ¡a bailar! **17.15** HKM **17.45** El encantador de perros. **18.45** Password. **19.45** Estas no son las noticias. **20.55** Noticias. **21.30** El hormiguero. **22.15** La batalla de los coros. **00.15** Cine Cuatro.

09.00 Suerte por la mañana. **10.05** El Zapping de surferos. **10.15** Alerta Cobra: Cuestión de confianza y En presencia de la muerte. **12.15** Las mañanas de Cuatro. **14.25** Noticias Cuatro. **15.15** Fama ¡a bailar! **15.30** Fama ¡a bailar! **17.15** HKM **17.45** El encantador de perros. **18.45** Password. **19.45** Estas no son las noticias. **20.55** Noticias. **21.30** El hormiguero. **22.15** Cine Cuatro.

Telecinco

10.30 El Programa de Ana Rosa. **14.00** Karlos Arguiñano en tu cocina. **14.30** Informativos. **15.30** Gran Hermano diario. Con Jorge Javier Vázquez. **16.15** Mujeres y hombres y viceversa.**17.15** Mi gemela es hija única. **18.00** Yo soy Bea. **18.45** Está pasando. **20.15** Pasapalabra. **20.55** Informativos. **21.30** Escenas de matrimonio. **22.30** Hermanos y detectives "Culpable". **00.15** A determinar.

09.00 Michinoku. **10.00** Banzuke. **11.00** El coleccionista de imágenes. **12.30** Decogarden. **13.00** Matinal de cine. **15.00** Informativos Telecinco. **16.00** Cine on. Película a determinar. **18.00** Cine on II. **20.15** Pasapalabra. Presentado por Christian Gálvez. **20.55** Informativos Telecinco. **21.30** Escenas de matrimonio. **22.15** La Noria. Presentado por Jordi González. **02.00** Noche de suerte.

09.00 Michinoku. **10.00** Más que coches GT. **10.30** Banzuke. **11.00** Más que coches GT. **11.30** El coleccionista de imágenes. **12.30** Bricomanía. Con Kristian Pielhoff e Íñigo Segurola. **13.00** Matinal de cine. **15.00** Informativos Telecinco. **16.00** Cine on. **18.00** Guiness World Records. **20.15** Pasapalabra. Con Christian Gálvez. **20.55** Informativos. **21.30** Escenas de matrimonio. **22.15** A determinar.

10.30 El programa de Ana Rosa. **14.00** Karlos Arguiñano en tu cocina. **14.30** Informativos Telecinco. **15.30** Está pasando. **17.15** Mi gemela es hija única. **18.00** Yo soy Bea. **19.00** Mujeres y Hombres y viceversa. Con Emma García. **20.15** Pasapalabra. **20.55** Informativos. **21.30** Cámera Café. **22.15** C.S.I. Las Miami. "Entre la espada y la pared". **23.15** C.S.I. New York "Como agua para asesinato".

08.30 El coleccionista. **10.30** El programa de Ana Rosa. **14.00** Karlos Arguiñano en tu cocina. **14.30** Informativos Telecinco. **15.30** Está pasando. **17.15** Mi gemela es hija única. **18.00** Yo soy Bea. **19.00** Mujeres y Hombres y viceversa. Presentado por Emma García. **20.15** Pasapalabra. **20.55** Informativos Telecinco. Presentado por Pedro Piqueras. **21.30** Escenas de matrimonio. **22.15** Aída.

08.30 El coleccionista. **10.30** El programa de Ana Rosa. **14.00** Karlos Arguiñano en tu cocina. **14.30** Informativos. **15.30** Está pasando. **17.15** Mi gemela es hija única. **18.00** Yo soy Bea. **19.00** Mujeres y Hombres y viceversa.**20.15** Pasapalabra. Presentado por Christian Gálvez. **20.55** Informativos Telecinco. **21.30** Copa del Rey: Barcelona - Espanyol. **00.00** A determinar.

08.30 Matinal de Cine. **10.30** El programa de Ana Rosa. **14.00** Karlos Arguiñano en tu cocina. **14.30** Informativos. **15.30** Está pasando. **17.15** Mi gemela es hija única. **18.00** Yo soy Bea. **19.00** Mujeres y Hombres y viceversa. Presentado por Emma García. **20.15** Pasapalabra. Presentado por Christian Gálvez. **20.55** Informativos Telecinco. **21.30** Escenas de matrimonio. **22.15** A determinar.

LaSexta

12.00 Crímenes Imperfectos. **12.30** Crímenes Imperfectos. Investigadores forenses. **13.25** Crímenes. **14.00** Noticias. **14.55** Padre de familia. **15.25** Sé lo que hicisteis. Con Ángel Martín y Patricia Conde **17.20** Estados alterados Maitena. **17.50** La Tira. **18.30** Caso abierto. **19.25** JAG. **20.20** La Sexta Noticias. **20.55** Deportes. **21.30** Navy: Investigación Criminal. **00.00** Todos ahhh 100.

09.40 Documental. **10.40** Documental. **11.40** Documental. **12.40** Cocina con Bruno. **13.15** Hoy cocinas tú. **14.15** La Sexta noticias. **14.55** Padre de familia. Serie. Doble capitulo. **15.55** Futurama. **17.20** Sé lo que hicisteis... la última semana. **19.20** La ventana indiscreta. **20.20** La Sexta Noticias. **21.20** La previa. **22.00** El partido de liga 2008/2009. **00.00** Posdartido. **00.30** Todos ahhh 100.

10.10 Documental. **10.40** Sexto nivel. **11.10** Documental. **12.10** Documental. **13.15** Hoy cocinas tú. **14:15** La Sexta Noticias 1ª edición. **14.55** Padre de familia. **15.55** Futurama (Doble capitulo). **16.55** Minuto y resultado. **20:20** La Sexta Noticias 2ª edición. **21.30** Salvados. **22.30** Terrat Pack. **23.30** Vidas anónimas. **00.30** Minuto y resultado noche 2008/2009. **01.35** Crímenes Imperfectos.

10.00 Cocina con Bruno. **10.30** Sé lo que hicisteis. **12.00** Crímenes Imperfectos. **12.30** Crímenes Imperfectos. Investigadores forenses. **13.25** Crímenes. **14.00** Noticias. **14.55** Padre de familia. **15.25** Sé lo que hicisteis. **17.30** Estados alterados Maitena. **18.00** La Tira. **18.30** Caso abierto. **19.20** JAG. **20.20** La Sexta Noticias. **20.55** Deportes. **21.30** El Intermedio. **22.15** Cine. **00.00** Buenafuente.

10.00 Cocina con Bruno. **10.30** Sé lo que hicisteis. **12.00** Crímenes Imperfectos. **12.30** Crímenes Imperfectos. Investigadores forenses. **13.25** Crímenes. **14.00** Noticias. **14.55** Padre de familia. **15.25** Sé lo que hicisteis. **17.30** Estados alterados Maitena. **18.00** La Tira. **18.30** Caso abierto. **19.20** JAG. **20.20** Noticias. **20.55** Deportes. **21.30** El Intermedio. **22.15** Cine. **00.00** Buenafuente.

10.00 Cocina con Bruno. **10.30** Sé lo que hicisteis. **12.00** Crímenes Imperfectos. **12.30** Crímenes Imperfectos.: Investigadores forenses. **13.25** Crímenes. **14.00** Noticias. **14.55** Padre de familia. **15.25** Sé lo que hicisteis. **17.25** Estados alterados Maitena. **18.00** La Tira. **18.30** Caso abierto. **19.20** JAG. **20.20** Noticias. **20.55** Deportes. **21.30** El Intermedio. **22.15** Bones. **00.00** Buenafuente.

10.00 Cocina con Bruno. **10.30** Sé lo que hicisteis. **12.00** Crímenes Imperfectos. **13.00** Crímenes Imperfectos. **13.25** Crímenes. **14.00** Noticias. **14.55** Padre de familia. **15.25** Sé lo que hicisteis. **17.25** Estados alterados Maitena. **17.55** La Tira. **18.25** Caso abierto. **19.20** JAG. **20.20** Noticias. **20.55** Deportes. **21.30** El Intermedio. **22.15** El mentalista. **23.15** Prision Break. **00.00** Buenafuente.

TV LOCAL

TV Castilla y León

Viernes

10.45 Telenovela "Maria Emilia". **11.45** Programación local. **13.00** Esta es mi gente. **13.45** Cocina con Pedro Subijana. **14.00** Telenoticias Local. **14.30** Telenoticias C y L. **15.00** Noticias. **15.30** Telenoticias. **16.00** Cine: "Esplendor en la hierba'. **18.00** Telenovela "Gata salvaje". **19.00** Documental. **19.45** Telenoticias local. **20.20** Telenoticias Castilla y León. **20.15** Noticias C y L. **20:45** Baloncesto Grupo Begar león-Autocid Burgos.

Sábado

10.00 Dibujos animados. **11.00** Videojuegos. **11.30** Partido pelota.**12.30** El Arcón. **13.15** A toda nieve. **13.45** Cocina Pedro Subijana. **14.00** Local. **14.30** Telenoticias. **15.00** Prog. local. **15.30** Rutas en tren. **16.00** Cine: "Su juego favorito'. **18.00** Cine: 'Cuando el destino nos alcance'. **19:30** Espacios naturales: Sierra de Francia, Las Batuecas. **20.30** Telenoticias fin de semana. **21.00** Progr. Local. **22.00** Noche Sensacional. **00.30** Noticias.

Domingo

10.00 Dibujos animados. **11.00** Noche sensacional. **13.45** Espacios Naturales: Sierra de Francia, las Batuecas. **14.00** Prog. local. **14.30** Telenoticias. **14.35** La semana en Castilla y León. **15.00** Programación local. **15.30** A Caballo. **16.00** Cine: 'Misterio en el barco perdido'. **17.50** Cine: 'el pacto de Berlín'. **19.45** Tarambana Club. **20.30** Telenoticias fin de semana. **21.00** Prog. local. **22.00** Cine: El vuelo del Fenix. **00.30** Telenoticias.

Popular Tv

Viernes

09.50 Palabra de vida.**10.00** Kikiriki. **11.00** Tirado en la City (redifusión). **12.00** Angelus y Santa Misa. **13.00** Gana Ahora. **14.30** Noticias 1ª edicción. **15.00** Kikiriki. **16.00** Palabra de vida. **16.15** Más cine por favor Español: (El magistrado). **19.00** Rincón de luz. **20.00** España en la vereda. **20.30** Noticias 2ª edicción. **21.10** La noche LEB. **23.00** Pantalla grande. **24:00** Noticias 3ª edición. **00.35** Palabra de vida.

Sábado

09.00 Shirley Holmes. **10.00** Rincón de luz. **11.00** ¡Cuidame!. **12.00** Ángelus y Santa Misa. **13.00** Frente a frente. **14.00** Sonrisas populares. **14.30** Noticias. **15.00** Kikiriki. **16.00** Palabra de Vida. **16.05** La casa de la pradera. **17.00** Pantalla grande. **18.00** Liga Voleibol . **20.00** España en la vereda. **20.30** Noticias 2. **21.00** Series. **22.00** Más cine por favor 'Rufufú da el golpe'. **00.24** Palabra de vida. **00.30** Cine mudo: El camino de Babel.

Domingo

09.00 ¡Cuidame! **10.00** Rincón de luz. **11.00** Mundo solidario. **11.30** Octava Dies. **12.00** Ángelus desde el Vaticano y Santa Misa. **13.00** Resumen contracorriente. **14.15** Zona Basket. **14.30** Noticias 1. **15.00** Kikiriki. **16.00** Palabra de vida. **16.05** La casa de la pradera. **17.00** Tirado en la city. **18.00** Tiempo de Lírica. **20.00** De la vid a la copa. **20.30** Noticias 2. **21.00** Hijos de su madre. **22.00** Más cine por favor: 'Ragtime'.

Canal 4

Viernes

10.00 Programación local. **12.00** Esto es vida. **13.30** La cocina de Mikel Bermejo. **14.00** Actualidad local. **14.30** Canal 4 Noticias. **15.00** Actualidad local. **15.30** Canal 4 Noticias. **16.00** Esto es vida. **17.30** Matrícula. **18.00** Sol y Sombra. **19.00** Mujer de madera . **19.55** Actualidad Local. **20.30** Canal 4 Noticias. **21.00** Actualidad local. **21.30** Canal 4 Noticias. **22.00** Progra. local. **00.00** Redifusión Actualidad Local. **00.35** Sol y Sombra.

Sábado

11.30 Dkda. **12.30** Tiempo de tertulia. **13.30** Cocina. **14.00** Toca Cocina.**14.30** Canal 4 Noticias 1. **15.00** Castilla y León se mueve. **15.30** Canal 4 Noticias. Presentador Álvaro Elúa. **16.00** Sol y Sombra. **17.00** Tiempo de viajar. **18.00** Reparto a domicilio. **19.00** Raquel busca su sitio. **20.30** Noticias. **21.00** Osaca. Con Susana Garcinuño. **21.30** Noticias. **22.00** Deportes de aventura. **22.30** Encuentros. **23.45** Cine: Amores Perros.

Domingo

12.00 Dkda. **13.30** Cocina. **14.30** Canal 4 Noticias Fin de semana. **15.00** Osaca Ocio, salud y calidad de vida con Susana Garciñuño. **15.30** Canal 4 Noticias 1. Presenta Álvaro Elúa. **16.00** Encuentros. **16.30** Reparto a domicilio. **17.30** Raquel busca su sitio. **18.30** Teknopolis. **19.00** Zoombados. **20.30** Canal 4 Noticias. **21.00** CyL se mueve. **21.30** Canal 4 Noticias. **22.00** Gran Cine: The Ugly. **23.45** Canal 4 Noticias 2. **00.15** Cine.

viajes olasynieve

ESPECIALISTAS EN SKI Y SNOWBOARD

El mejor precio en nieve

GARANTIZADO

Tel. 987 23 23 15

www.olasynieve.com

Suiza Crans-Montana 590€

Precio por persona en apartamento 4 personas

Avión + Tasas + Coche de alquiler • 7 noches + 6 días de forfait

recomendado

Lunes 22.15 ANTENA 3

La familia Mata

Los problemas de los Mata, lejos de resolverse, continúan enredandose cada vez más. Tras la aparición de Eva, hija secreta de Arturo Mata, la vida de esta peculiar familia dará un cambio radical y tendrán que acostumbrarse a vivir con ella entre las paredes de su casa. Los chanchullos de Arturo y de su padre seguirán creando situaciones disparatadas y divertidas para su familia mientras no cesan en su empeño de encontrar el negocio que les haga ganar dinero y salir de la situación límite en la que se encuentran.

AVATA® HISPANIA

AYUDA VICTIMAS DE ACCIDENTES DE TRAFICO Y ASEGURADOS

Avda. Ordoño II, 26 entreplanta

24001 León - Tfno: 987 09 46 86

www.avatahispania.com

Si quieres conseguir la mejor indemnización sin prolemas, ven a vernos sin compromiso.

Gente 10 Aniversario · Grupo de Comunicación · Nº 482

Edita: Noticias de León, S.L. · **Dirección**: Avda. Alcalde Miguel Castaño, 1-1º Izda. · **Tf.**: 987 344 332 · **Fax**: 987 344 263 · **Depósito Legal**: LE-1605-2004 · publicidad@genteenleon.com · **Distribución**: Del Pozo. · **Impresión**: Calprint S.L.

GENTE EN ÁVILA · 16.289 EJEMPLARES | **GENTE EN BARCELONA** · 319.905 EJEMPLARES | **GENTE EN BURGOS** · 49.019 EJEMPLARES | **GENTE EN LEÓN** · 47.011 EJEMPLARES
GENTE EN LOGROÑO · 42.194 EJEMPLARES | **GENTE EN MADRID** · 1.015.814 EJEMPLARES (15 ediciones) | **GENTE EN PALENCIA** · 23.130 EJEMPLARES | **GENTE EN SANTANDER** · 50.961 EJEMPLARES
GENTE EN SEGOVIA · 16.301 EJEMPLARES | **GENTE EN VALENCIA** · 161.405 EJEMPLARES | **GENTE EN VALLADOLID** · 68.876 EJEMPLARES

DISTRIBUCIÓN GRATUITA • 1.693.650 EJEMPLARES

Qué se cuece

2009, el 'temporal' que no cesa (y 2)

ESTE invierno se ha empeñado en ser especialmente crudo y vamos de temporal en temporal, de nevada en nevada... y parece que así seguirá por un tiempo. Pero una semana más tenemos que enlazar el temporal de frío con el 'temporal' político que no cesa. Parecía que el cese de **Humildad Rodríguez** como responsable de Medio Ambiente y su posterior dimisión como concejala del Ayuntamiento de León difuminaría la crisis provocada por la semiprivatización del Servicio de Aguas (se crea una sociedad mixta en la que una empresa privada tendrá el 49% del capital y el Ayuntamiento de León el 51%). Primero fue UGT, con su secretario regional al frente, el que encabezó la protesta contra el proyecto municipal y luego fue **Ramiro Pinto**, sí el ecologista aquél que se hizo famoso por oponerse al pantano de Riaño subido en los tejados de las casas para que las máquinas del entonces MOPU no las demolieran, el que ahora llevó sus protestas al Consistorio de San Marcelo. Al final, el proyecto salió adelante con los 12 votos del PSOE y los 3 de la UPL (15-11). Ahora, el equipo de gobierno tiene la tarea de demostrar con su gestión que la decisión fue acertada cumpliendo los objetivos que se han marcado con dicha semiprivatización. Al final, la razón esencial es ingresar al menos 20 millones de euros para poder acceder a un crédito de 70 millones de euros que permitan aliviar las arcas municipales y reducir la deuda con proveedores. El objetivo es loable, ya que por fin se acomete la deuda en serio. Parece que si la crisis toca fondo dará buenos resultados. Habrá que esperar l evolución.

LO que sí ha llamado la atención es el cambio de posturadel secretario provincial de UGT, **Arturo Fernández.** El lunes 12 se le podía escuchar decir: "El Ayuntamiento se ha comprometido a pagar 70 millones a los empresarios, pero está claro que la situación es muy difícil y que posiblemente la privatización del Servicio de Aguas sea la única solución para responder como entidad pública. Allá ellos con su responsabilidad. Una buena gestión es la solución para los servicios públicos, pero UGT no se opondrá frontalmente a la privatización del agua si finalmente se aprueba". Unos días después parece que fue llamado a capítulo por su jefe autonómico, **Agustín Prieto**, y defendía en rueda de prensa su "frontal y total oposición" a la semiprivatización a la vez que amenazaban con una "respuesta contundente" a dicho plan privatizador. También sorprende qeu el dirigente regional visite tan pocas veces León, pero parece que la gestión del agua deba ocupar prioritariamente su tiempo. Aquí cerró Lagun Air, estuvo en proyecto la fusión de Cajas con cerca de 4.000 empleos que se perdían, ahora Antibióticos anula la ampliación de Vitatene con una inversión que se cae de 15,8 millones,... pero lo principal es oponerse al plan -parece que el único posible- que el Ayuntamiento tiene para buscar reflotar la quiebra.

DONDE estalló la bomba fue en el PP. La aparente paz con la que se produjo el cambio de portavoces se tornó polémica cuando **Ana Guada** decidió el lunes 19 arremeter contra la dirección provincial del PP denunciando falta de trabajo en el grupo y el surgimiento de "una portavocía en la sombra" desde el Congreso del PP. Y un recado para el sustituto: "Hay quienes tendrán que demostrar capacidad política, porque los puestos de responsabilidad no deben regalarse, sino que van acompañados de una trayectoria política, de capacidad de sacrificio, de capacidad de gestión y de mucho trabajo a las espaldas". Come se puede apreciar fácilmente, el patio está que arde en el PP y tanto **Ana Guada** como **Mª José Alonso** están un tanto apartadas y ahora con 'menos pasta' mensual al perder medio sueldo. Estaba claro que **Arancha Miguélez** entraría a formar parte de la nómina municipal y como tienen tres dedicaciones exclusivas se utilizó el 'método **Salomón**', las dos 'caídas' pierden media dedicación exclusiva. Es decir, castigo político y económico. Arreglado el 'patio' municipal, el PP ttiene que buscar ahora al nuevo gerente. **José Antonio Maté** dejó el puesto para volver a 'su' Palencia como jefe del Gabinete del presidente de la Diputación palentina. Se ha ido sin hacer ruido, como el caballero que es, y ya está demostrando su buen hacer en Palencia. Y un penúltimo lío en el PP (el último para otro día). **Alfredo Prada Presa** está en la lista de políticos presuntamente espiados por la red montada en la Comunidad de Madrid por la presidenta **Esperanza Aguirre**.

PERO también hay buenas noticias. Aena adjudicó a la Unión Termporal de Empresas Acciona-Firmes y Caminos la nueva terminal de viajeros del aeropuerto, que estará terminada en dieciséis meses con una inversión de 17,2 millones de euros. También se ha anunciado que el Centro de Artes Escénicas que se ubicará en 'El Emperador' comenzará el 4 de febrero sus conciertos en el Auditorio de León. Es el comienzo de una apuesta ambiciosa para León del Ministerio de Cultura. Y seguirán poniéndose en marcha nuevos proyectos largamente esperados. También **Antonio Silván** ha agilizado obras de su Consejería para poner en el mercado 23 obras con una inversión de 46,3 millones. Lo que no puede ser es que no pueda darse una licencia a la empresa Cantos Blancos -en Villabraz- porque el impacto ambiental haya tardado dos años. Menos mal que es una empresa solvente y con futuro porque la crisis podría haber cascado millones de huevos (1,6 millones de docenas al año de las 88.000 gallinas camperas previstas) antes de producirse y anulado decenas de empleos. Cantos Blancos cuenta ya con la autorización para levantar en Valencia de Don Juan otra empresa con medio millón de gallinas. Y en nombre del medio ambiente hay algún proyecto paralizado muy cerca de esa zona... Y eso que viene sobre ruedas.. A ver si nos espera una primavera florida en inversiones y en empleo porque León necesita muchas inversiones.

LO QUE VA DE AYER A HOY... AQUELLOS QUINCEAÑEROS, HOY SESENTONES

Reencuentro de la promoción del 'Leonés' de 1961-64

El Club Social ubicado en el viejo cuartel de Almansa acoge el sábado 24 de enero una comida de fraternidad de una treintena de antiguos compañeros de estudios del Colegio Leonés. Será el reencuentro de aquellos chicos de una buena parte de aquellos jóvenes que entre 1961 y 1964 (en la foto) compartían estudios en el Colegio Leonés. Cuarenta y tantos años después, aquellos jóvenes intercambiarán sus experiencias personales y profesionales tras una iniciativa coordinada por Enrique Aladro. El anfitrión, el coronel Cristóbal Martínez, o el procurador Mariano Muñiz son algunos de los participantes en este reencuentro de gente ahora ya por los 60.

Sin pelos en la lengua

Juan José Mateos

Consejero de Educación de la Junta

"El Hosptial Clínico Veterinario es único en Castilla y León, depende de una Facultad de prestigio como es la de Veterinaria y es un proyecto que se culminará en breve"

José Ángel Hermida

Rector de la Universidad de León

"La Junta ha hecho un gran esfuerzo económico para el Hospital Clínico Veterinario que dará gran calidad a los estudios de Veterinaria y al sistema universitario de la Castilla y León"

Ana Guada

Concejal del PP en el Ayuntamiento de León. Ex portavoz.

"No puedo compartir el férreo control de la dirección provincial del PP sobre el grupo de concejales; siendo portavoz se me llegó a amonestar por hablar de determinados asuntos"

Antonio Silván

Consejero de Fomento

"La Consejería de Fomento licita obra púbica para estimular la economía y dotar de liquidez a las familias y empresas en un momento muy grave de desaceleración económica"

Ibán García del Blanco

Concejal de Personal y secretario de Organización del PSOE de León

"Pido al nuevo portavoz del PP que deje de ser la marioneta de la dirección de su partido y realice una oposición más crítica y constructiva que beneficie a la ciudad"