

Gente

Año 6, número 218
4 - 11 noviembre 2011

madrid

CENTRO / Centro · Arganzuela · Retiro · Salamanca · Chamberí · Moncloa

El Ayuntamiento congela sus impuestos para 2012

La decisión municipal no evitará un aumento del 5,7 por ciento anual en la factura del IBI, debido a la revisión catastral realizada por Hacienda Pág. 5



El 15-M reta a la Junta Electoral

La Junta Electoral de Madrid ha decidido prohibir cualquier tipo de concentración en la Puerta del Sol durante la campaña previa al 20-N. Como desafío, el Movimiento 15-M ha convocado una para este viernes. Pág. 15

CENTROS DE EDUCACIÓN INFANTIL

Mi primer Cole



Niños de 0 a 3 años
Tratamiento del Lenguaje
Taller de Inglés
Estimulación Temprana
Pedagogo y Pediatra
Escuelas de Padres
Educación Ambiental
Escuela de Natación

91 356 00 66 Ramón de Aguinaga, 5 Manuel Becerra
91 388 14 74 Tiberiades, 10 Canillas
91 388 12 15 Silvano, 182 Canillejas
91 377 10 09 Vereda del Carmen, 9 Quintana



moda
mujer

Pilar Prieto

www.pilarprieto.es

CHUECA

Pág. 6

Los vecinos retratan la suciedad del barrio con un 'mapa de puntos negros'

El botellón y otras muestras del escaso civismo ciudadano acaparan la preocupación de los residentes



VIVIENDA

Pág. 7

La ampliación para las obras del ARI en Lavapiés benefician a casi 800 inmuebles

EDUCACIÓN

Pág. 8

Más de 1.200 plazas escolares para conciliar vida familiar y laboral

Más de veinte colegios de la capital participarán en el programa 'Centros Abiertos en Navidad'

iGente MOTOR

La conveniencia de sustituir los neumáticos

Páginas centrales

COMPRA - VENTA

ORO

TODO TIPO DE JOYAS Y RELOJES
A LOS MEJORES PRECIOS

RELOJES DE PULSERA (ORO Y ACERO)

RELOJES DE BOLSILLO (ORO Y PLATA)

BRILLANTES - SOLITARIOS - JOYAS ANTIGUAS Y MODERNAS
PLATA ANTIGUA Y MODERNA - VALORAMOS LA ANTIGÜEDAD

PAGAMOS PRECIOS MÁXIMOS AL CONTADO

MEJORAMOS CUALQUIER OFERTA.

Si desea cita privada, consúltenos. Discreción y seriedad.

Plaza San Juan de la Cruz, 9 - 28003 Madrid

Telf.: 91 534 67 06

Diamantes



Especialistas
en relojes ROLEX

COMPRA - VENTA

ORO

TODO TIPO DE JOYAS Y RELOJES
A LOS MEJORES PRECIOS

RELOJES DE PULSERA (ORO Y ACERO)

RELOJES DE BOLSILLO (ORO Y PLATA)

BRILLANTES - SOLITARIOS - JOYAS ANTIGUAS Y MODERNAS
PLATA ANTIGUA Y MODERNA - VALORAMOS LA ANTIGÜEDAD

PAGAMOS PRECIOS MÁXIMOS AL CONTADO

MEJORAMOS CUALQUIER OFERTA.

Si desea cita privada, consúltenos. Discreción y seriedad.

General Díaz Porlier, 38 - 28001 Madrid

Telf.: 91 402 43 25

Primer plano

ELECCIONES 20-N 470 PROPUESTAS BAJO EL TÍTULO "LO QUE ESPAÑA NECESITA"

El Partido Popular ha desvelado por fin su programa para las elecciones del 20-N. Fue aprobado por el Comité Ejecutivo Nacional en Santiago de Compostela y hecho público a través de Internet

El Partido Popular presenta su programa "contra la resignación"

Gente

El Partido Popular ha colgado en su página web su programa electoral bajo el título "Lo que España necesita". En total, 407 propuestas que fueron aprobadas el lunes en el Comité Ejecutivo Nacional que los populares celebraron en Santiago. El empleo es el tema estrella del programa y para conseguirlo promoverán "la liberalización de la economía y la estabilidad y flexibilización del mercado de trabajo". El programa incluye el compromiso de cumplir los objetivos de déficit de la UE para 2012, fijado en el 3,4%. Para ello hará una revisión generalizada del gasto partida a partida para después marcar las prioridades.

RECUPERACIÓN ECONÓMICA

El programa incluye medidas para la flexibilización de las condiciones laborales, como el horario o los salarios, de forma que se adapten mejor a la evolución de los contextos económicos y de los mercados para evitar los despidos. Se contemplan deducciones para quien más ahorre, para las pymes, para los autónomos que contraten a su primer trabajador, en transmisiones patrimoniales, en el impuesto de sociedades y para empresas volcadas en I+D. Asimismo, se procurará la eliminación de normas y leyes para que se pueda crear una empresa en 24 horas.

El PP pondrá en marcha medidas para la flexibilización de las condiciones laborales, como el horario o los salarios, de forma que se adapten mejor a la evolución de los contextos económicos y de los mercados para evitar los despidos.

Tanto las administraciones como las empresas públicas se guiarán por techos de gasto y de endeudamiento, con responsabilidades derivadas de su incumplimiento.

MOCHILA AUSTRIACA

Mariano Rajoy apuesta en su programa por la 'mochila austriaca', un modelo de "capitaliza-



El presidente del PP, en la presentación del programa electoral

ción individualizado para cada trabajador", no vinculado a la empresa, acumulable a lo largo de la carrera laboral y compatible con la pensión en el momento de la jubilación, que el propio Zapatero estudió en su día sin llegar a comprometerse con él. El PP no promete implantarlo a corto plazo sino sólo "de forma acompañada a la recuperación económica".

CONTROL BANCARIO

El PP promete ejercer un control sobre las remuneraciones de los gestores bancarios. En este sentido anuncia regulaciones para impulsar "que la retribución variable de los gestores de entidades financieras se vincule a los resultados a largo plazo". Además, añade de modo mucho más explícito: "Limitaremos la remuneración de los gestores de aquellas entidades que requieran de ayudas públicas"

El PP no negociará con ETA

"Adoptaremos las medidas precisas para impedir la utilización de las instituciones en cualquier actividad de apoyo, legitimación o justificación del terrorismo y de sus responsables". El programa deja claro que no negociarán con ETA "ni por la presión de la violencia ni por el anuncio de su cese". Además, añaden que no aceptarán "vincular ningún cambio jurídico-político con la estrategia de una banda terrorista". El PP defiende que, igual que los terroristas no obtuvieron "ningún precio político" por matar, tampoco pueden obtener "réditos por dejar de hacerlo". Para el PP, las víctimas del terrorismo merecen toda la "gratitud y apoyo" de la sociedad y, por ello, promoverá su "reconocimiento" y apoyará todas las iniciativas que vayan en este sentido.

HIPOTECAS

El PP hace un guiño a una de las reivindicaciones de los indignados del movimiento del 15-M. Para ello anuncia que reformará la Ley Concursal "para introducir mecanismos de liberación de los deudores tras la ejecución del patrimonio embargable en los procedimientos de insolvencia de las personas físicas". Eso sí, "con las debidas garantías para

evitar comportamientos abusivos".

EDUCACIÓN

En materia de educación, el PP propone la eliminación de la asignatura de Educación para la Ciudadanía y sustituirla "por otra cuyo contenido esté basado en el aprendizaje de los valores constitucionales y en el conocimiento de las instituciones espa-

ñolas y europeas". También destaca la propuesta de reforma de la formación profesional, que apuesta por permitir el acceso "a partir de los 15 años" pero "manteniendo el carácter obligatorio y gratuito de las enseñanzas hasta los 16 años".

DEPENDENCIA

El PP ve la ley como "una necesidad real de la sociedad española" pero lamenta que "su aplicación ha defraudado las expectativas". En este sentido, apuesta por modificar la actual ley "para garantizar una cartera de servicios básica y común para todas las personas dependientes" y para "garantizar la calidad y la equidad de las prestaciones y servicios". "Promoveremos un mayor uso de la teleasistencia y

El PP sustituye la asignatura de Educación para la Ciudadanía

Ejercerá control sobre las remuneraciones bancarias

la atención domiciliar para aquellos mayores dependientes que quieran permanecer en su domicilio".

TELEVISIONES

El Partido Popular adelanta que impulsará "las reformas legislativas necesarias" para que, tanto administraciones autonómicas como locales, puedan adoptar "nuevos modelos de gestión de las televisiones públicas que permitan la entrada a la participación privada".

ABORTO

Sobre el aborto, el PP asegura que promoverá "una ley de protección de la maternidad con medidas de apoyo a las mujeres embarazadas", pero no aclara si derogará la actual Ley del Aborto. "Cambiamos el modelo de la actual regulación para reforzar la protección del derecho a la vida, así como de las menores", se limita a decir el programa conservador.

PROTECCIÓN A LOS TOROS

El PP aboga por fomentar "la protección de todas las manifestaciones artísticas tradicionales que son una parte de nuestra cultura, como la tauromaquia".



Abrigos cortos
99,95€

DEL 4 AL 20 DE NOVIEMBRE

8
DÍAS DE ORO

Mujer

LENCERÍA

50% en la segunda prenda en una selección de marcas de corsetería y ropa interior (aplicable a la prenda de menor valor).

ZAPATERÍA

Botín ZENDRA BASIC, 69,90€

Hombre

MODA

Trajes, 275 €, 220€
Jerséis y polos, 39,95€

ZAPATERÍA

Zapatos CLARKS, 69,95€

Juventud

CHICA

Abrigo corto acolchado, 39,95€
Legging, 17,95€

CHICO

Jerséis.
Uno, 16€, Dos 28€
Camisas sport, 22,95€

Infantil y bebés

INFANTIL

Pantalón para niños y niñas, -30%
Polares, 7,95€

BEBÉ

Zapatos y botas de piel, 21,95€
Vestidos, tallas 6 a 36, 18,95€

Deportes

Zapatillas PUMA

para hombre, 55€, 39,95€

Chándal BOOMERANG

de felpa, 43€, 31,95€



www.elcorteingles.es/8diasdeoro

Opinión

www.gentedigital.es/blogs/sin-acritud

Alberto Castillo
DIRECTOR

Los españoles tenemos la costumbre de no consultar los programas de los partidos y votamos a unas siglas con el corazón más que con la cabeza. Las propuestas con las que los partidos concurren a las elecciones son el contrato que les une con sus electores, por lo que conviene tomarse la molestia de leerlas. Hemos conocido al completo el programa electoral del Partido Popular, ante el que existía cierta expectativa entre quienes han venido poniendo en duda la realidad del proyecto de Rajoy. El líder del PP se caracteriza por manejar a su antojo los tiempos, y esa inconcreción calculada era su principal debilidad. A menos de un mes de las elecciones, el PP ha demostrado que no hay un programa oculto y ha puesto sobre la mesa su hoja de ruta para sentar las bases que permitan salir de la crisis. Son propuestas realistas y concretas, y confiemos en que efectivas si las urnas les otorgan el mandato de llevarlas a la práctica. Algunas son de manual, como el estricto control del límite de déficit y deuda de todas las administraciones y lo más importante, las responsabilidades derivadas de su incumplimiento. Ya es hora de que ayuntamientos y comunidades respondan por dilapidar irresponsablemente los recursos que no tienen. En esta línea se dirigen medidas

Un programa realista para salir de la crisis

para eliminar gastos superfluos y duplicidades en la administración y una sin duda necesaria homogeneización de los retribuciones de los cargos locales proporcionales a las dimensiones del municipio.

En cuanto al objetivo de recuperación económica y creación de empleo, se valora especialmente la simplificación de contratos para reducir la temporalidad, el apoyo fiscal de hasta 3.000 euros por la contratación del primer trabajador que no sea socio de una empresa de nueva creación o el no adelanto del IVA hasta cobrar las facturas pendientes. En apoyo a las familias, el programa contempla deducciones por la compra de vivienda y mejor tributación para los planes de pensiones, así como una interesante reforma de la Ley Concursal para liberar a los deudores tras la ejecución del patrimonio embargable, una de las medidas demandadas por el movimiento del 15-M. No hay tampoco ambigüedades en relación al terrorismo, con el compromiso de no negociar con los terroristas ni por la presión de la violencia ni por el anuncio de su cese, así como la introducción de la cadena perpetua con juicio de revisión y redención de las penas sobre cada una de las condenas y no sobre el tiempo máximo efectivo de prisión. En definitiva, propuestas llenas de sensatez y de sentido común.

RAJOY CONFÍA EN RUÍZ GALLARDÓN

Debatirá en TVE

El presidente del PP, Mariano Rajoy, ha delegado en el alcalde de Madrid, Alberto Ruiz Gallardón, la representación del PP en el debate a cinco bandas que tendrá lugar en TVE el próximo miércoles 9. Gallardón se medirá con Ramón Jáuregui (PSOE), Pere Macías (CIU), Josu Erkoreka (PNV) y un representante de IU y ERC aún por designar. La elección de Gallardón para este debate supone un nuevo espaldarazo de Rajoy al alcalde de la capital, tras su designación como número cuatro de la lista por Madrid. Todos los indicios apuntan a que es uno de los elegidos para formar parte de un Consejo de Ministros.



CARTAS AL DIRECTOR

Envíe sus cartas al Director a cartas@genteenmadrid.com (máx. 1000 caracteres)

Situación terrorífica en Halloween

El Castillo de Manzanera el Real anuncia una visita teatralizada la noche de Halloween. No hay posibilidad de reservar entradas de ninguna forma. Una vez en el castillo a las 21.30 horas, casi doscientas personas nos quedamos en la calle, ya que el taquillero nos dice que las entradas llevan vendidas más de dos semanas, sin indicarnos cómo ni a quién. Dada la situación, esperamos que a este señor le den permiso para que a las 22.30, nos dejen pasar al castillo para visita libre. Sin embargo la respuesta es que no se puede pasar de ninguna forma. Ante el revuelo general, al taquillero le llegan a indicar

que se avise a la Guardia Civil si hay problemas. Tras poner la reclamación pertinente, nos vamos todos de allí sin ninguna alternativa ni explicación ninguna. Una auténtica vergüenza la falta de organización y de respuesta a ciudadanos llegados de toda la comunidad de Madrid.

Almudena Sánchez (MADRID)

Insuficiente propuesta fiscal del PP

La elevación de los mínimos familiares que propone el PP es un simple parche a la discriminación fiscal que sufren las familias. La reforma que anuncia no resuelve el problema de la acumulación de rentas que hace

que a las familias se le apliquen tipos impositivos mucho más altos de lo que se corresponde por su renta per cápita. El IRPF actual, que aplica la escala de gravamen de acuerdo con la renta del contribuyente y no con su renta per cápita es un impuesto que no cumple su función principal de redistribución de la riqueza. En realidad es un impuesto regresivo que provoca un flujo de dinero de los contribuyentes de menor a los de mayor renta per cápita. La prueba de este agravio fiscal a las familias es nuestra baja natalidad frente a la de las familias francesas a las que se aplica un cociente familiar basado en la renta per cápita.

Juan Francisco (MADRID)

Gente
madrid

Si quieres
contratar publicidad
con nosotros llama al

91 369 77 88

El periódico Gente no se responsabiliza ni se identifica con las opiniones que sus lectores y colaboradores expongan en sus cartas y artículos.

ppd oj
DISTRIBUCIÓN GRATUITA

Gente
MADRID

Edita
Gente en Madrid S.L.
Gerente
Fernando Ibáñez
Director
Alberto Castillo

Jefa Ediciones Sur
Patricia Costa

Jefa Ediciones Norte
Mamen Crespo

Madrid y Comunidad
Liliana Pellicer

Deportes
Francisco Quirós

Jefe de Maquetación
Carlos Zugasti

Jefe de Fotografía
Chema Martínez

Directora Grandes Cuentas
Amparo Lluch

Jefe Marketing
Rafael Vara

Coordinadora de publicidad
Ana Sánchez

Redacción:
Calle Atocha, 16, 2ª planta
Madrid 28012
Tel. centralita: 91 369 77 88
info@genteenmadrid.com
comercial@genteenmadrid.com

Grupo de Información GENTE
grupo@grupogente.es

Director General
Raúl Preciado

Director gentedigital.es
Leandro Pérez Miguel

Protección de datos:

www.gentedigital.es



¿tienes un blog?
Vente a Gente

Si mantienes un blog en plataformas como Wordpress o Blogger y quieres formar parte de nuestra comunidad, escríbenos a nosotros@gentedigital.es con tu propuesta

gentedigital.es/comunidad

● NUEVOS BLOGS

Raccord

Álvar Carretero de la Fuente, disecciona en su blog todo lo referente a las críticas de cine y cultura audiovisual. La última obra de Spielberg, un ejemplo. gentedigital.es/comunidad/raccord/.

Diamantes en serie

Alberto Nahum García es el autor de uno de los mejores blogs de televisión de España. gentedigital.es/comunidad/series/.

Mari Kazetari

La periodista June Fernández aborda temas relacionados con la comunicación y el género.

Economius

Un blog sobre economía para no economistas.

gentedigital.es/comunidad

Edición impresa

Todos las ediciones impresas de los periódicos de Gente pueden visualizarse en la web.

● WEB

En las redes sociales

Además de en nuestra web, puedes mantenerte informado en nuestras páginas en Facebook y Twitter.

[Twitter.com/gentedigital](https://twitter.com/gentedigital)

[Facebook.com/gentedigital](https://facebook.com/gentedigital)

El Ayuntamiento congela el IBI y ofrece ayudas de 60 euros

Pese a la decisión municipal, la factura aumentará por la revisión del valor catastral

Gente

El Ayuntamiento ha decidido congelar los impuestos municipales en 2012, aunque la factura demuestre lo contrario. Y es que el Impuesto de Bienes Inmuebles (IBI), que supone un 23 por ciento de los ingresos consistoriales hasta una cantidad superior a los 1.000 millones de euros, no se verá modificado en el próximo ejercicio en el tramo que corresponde directamente

al Gobierno local. Sin embargo, habrá un incremento en la factura de 2012 debido a la revisión catastral realizada por Hacienda. Ésta será de un 5,7 por ciento anual hasta el 2021. El equipo de Alberto Ruiz-Gallardón podría bajar el tipo, pero ninguna ciudad lo ha hecho. Desde Cibeles apuestan por un cambio en la modificación del sistema de cálculo del IBI, pero éste todavía no se ha producido.



Manuel Cobo, vicealcalde de Madrid, tras la última Junta de Gobierno

Asimismo, en lo referente al esfuerzo fiscal absoluto relacionado con el IBI, Madrid se encuentra lejos de los puestos de cabeza. Según el Ranking Tributario de los Municipales Españoles, elaborado por el Ayuntamiento desde 2003, la ciudad sería la penúltima de las principales capitales de provincia (Madrid, Barcelona, Sevilla, Zaragoza, Málaga, Murcia), seguida solamente por Zaragoza.

FAMILIAS SIN RECURSOS

Lejos de las estadísticas, llega una ayuda concreta para apoyar a las familias con menos recursos. La Junta de Gobierno ha dado luz verde a la concesión en 2012 de bonificaciones por valor de 60 anuales para que éstas afronten el pago del mencionado impuesto. En este momento, hasta 20.000 personas podrían acogerse a la beneficiosa situación, las mismas que están exentas del pago de la Tasa de Basuras y que cumplen los límites de renta, los requisitos en cuanto a número de miembros y empadronados en la vivienda.

Programación cultural en los distritos de Madrid

Entrada gratuita. Aforo limitado

distrito
artes 2011



TEATRO
DANZA
MÚSICA

Más información en los centros culturales y **010 Líneamadrid**

Para recibir información periódica: proximidadcultural@munimadrid.es

Medio oficial
madrid360 ABC

proximidad**cultural**
esmadrid.com/proximidadcultural



Madrid Centro

SE MANIFESTARÁN ESTE DOMINGO

Las prostitutas denuncian el acoso policial y reclaman espacios de trabajo

Gente

Las prostitutas que ejercen en las calles madrileñas se manifestarán este domingo por el centro de la ciudad para rechazar el "acoso" que aseguran sufrir por parte de la Policía Municipal y las sucesivas normativas y planes municipales "que les persiguen como si fueran delincuentes" y pedir que el Ayuntamiento les escuche.

La protesta, convocada por Trabajadoras del Sexo de Madrid y Hetaria, está apoyada por unas quince plataformas de todo el país, como COGAM, Fundación Triángulo, FELGTB, la Asamblea Trasmarcabollo del movimiento 15-M, Maribolheras precarias o la Asamblea Feminista de Madrid. El colectivo ha pedido que se atiendan sus peticiones y les proporcionen espacios donde poder desarrollar la prostitución, "tranquilas, con mayor seguridad" y en un entorno limpio.

"Estamos indignadas. Queremos que si de verdad el Ayuntamiento nos quiere ayudar, que lo dice con la boca llena, nos escuche y se siente a negociar con nosotros", denuncian, para asegurar que han solicitado un encuentro con el Consistorio una veintena de veces "con el callado por respuesta". Sí que mantuvieron una reunión con la delegada de Medio Ambiente y Movilidad, Ana Botella.

El vicealcalde de Madrid, Manuel Cobo, afirmó este jueves que escuchará las quejas de las prostitutas, pero que "nunca" les habilitará un espacio en la vía pública para ejercer, tal y como reivindican. "Nosotros no estamos en esa línea y no vamos a estar nunca porque hemos entendido la esclavitud que muchas mujeres tienen en ese ámbito", subrayó.



Los vecinos entienden que el deterioro del barrio precisa actuaciones inmediatas MANUEL VADILLO/GENTE

Un mapa para identificar los puntos más sucios de Chueca

La escasa concienciación ciudadana focaliza las miradas del colectivo vecinal

Gente

La Asociación de Vecinos de Chueca ha diseñado un mapa del barrio en el que se identifican los 'puntos negros' donde se concentra la suciedad, y ha propuesto una serie de medidas para acabar con este problema, según publica en su página web.

Así, por ejemplo, en la plaza de Chueca se acumulan los restos del botellón y también otra basura ocasionada por la presencia de indigentes en la zona, mientras que en el entorno del nuevo Mercado de San Antón se juntan los restos de botellón con la basura que cae junto a los contenedores, a lo que se suman los problemas que causan las ratas e insectos y también los olores de orín.

La plaza del Rey también es uno de los principales focos, con basura de botellones, indigentes, micciones y cacas de perro,

Propuestas de todo tipo sobre el asunto

Tras invitar a la reflexión vecinal sobre la higiene y la limpieza, la asociación propone una serie de medidas, entre las que estaría la recogida más frecuente de contenedores en las islas de reciclaje, el baldeo de plazas y calles en un horario más realista para paliar los efectos del 'botellón' o un registro que identifique a las empresas que ensucian en mayor medida el espacio público.

situación que también se vive, según AVChueca, en la plaza Vázquez de Mella y en el entorno de las calles San Lucas y San Gregorio, donde el problema se ve acrecentado por la presencia de escombros y restos de obras.

"Cuando uno camina por Chueca se da cuenta de que muchos comerciantes depositan sus embalajes directamente en la vía pública, hay bolsas de vidrios amontonadas en torno a los contenedores de reciclaje, trastos viejos abandonados en mitad de la acera, cacas de perros por todas las partes. A todo esto hay que añadir que gran parte de las basuras del barrio las generan personas que no residen o trabajan en él; los 'botelloneros' dejan sus desperdicios y sus orines en las calles y plazas de manera sistemática", critican fuentes de la asociación.

La plataforma vecinal achaca esta situación a "la reducción en el presupuesto anual de limpieza urbana del Ayuntamiento" que, a su juicio, "ha provocado que las contrataciones de limpieza estén dejando de realizar algunas de las tareas encomendadas".

IU: EN EL ÚLTIMO TRIMESTRE

Las quejas al Consistorio aumentaron en un 15 por ciento

Gente

El Grupo Municipal de Izquierda Unida en el Ayuntamiento aseguró este miércoles que el informe sobre Sugerencias y Reclamaciones que del Consistorio refleja que en el tercer trimestre de este año se han validado un total de 9.516 escritos (de los cuales 8.246 son quejas) frente a los 8.229 del año anterior, es decir, un 15 por ciento más.

Según IU, se trata de "una tendencia que, lejos de ser puntual, consolida el incremento que se ha detectado desde primeros de año". "Así, en cómputo acumulado, desde enero a septiembre de 2011 se han registrado 28.610 sugerencias y reclamaciones (en su inmensa mayoría de estas últimas) por 23.167 en el ejercicio anterior; es decir, unas 5.500 más", explicó el partido.

Estos datos reflejan que "el 43 por ciento de las quejas se corresponden con denuncias sobre el Medio Ambiente, con especial incidencia en la limpieza viaria y la recogida de basuras", añadieron. "En su conjunto, tras la asunción de nuevas competencias por parte de la delegada Ana Botella, los departamentos que gestiona (movilidad, vías y espacios públicos) se llevan el 65 por ciento del total de reclamaciones", aseguraron. Su portavoz municipal, Ángel Pérez, manifestó que se puede concluir que "los madrileños están más concienciados y denuncian más o, a su vez, hacer autocrítica y admitir que si el río suena, agua lleva".

DESTINADA A PERSONAS CON DISCAPACIDAD DE LA UE

Edita la primera Guía de Turismo Accesible en inglés

Gente

El Patronato de Turismo del Consistorio ha editado la primera Guía de Turismo Accesible de Madrid en inglés, dentro de su campaña para internacionalizar la capital como destino turístico ideal para las personas con discapacidad en la Unión Europea.

La primera Guía de Turismo Accesible de Madrid en inglés, al igual que la quinta edición de la versión en español, se estructura en dos partes: un apartado dedicado a alojamiento, que incluye 143 establecimientos hoteleros accesibles, y otro apartado dedicado a recursos turísticos, como

centros y puntos de información turística, monumentos, comercios, museos, teatros y cines.

Además, la guía incluye seis rutas turísticas e información de interés como transportes; servicios de asistentes personales; alquiler, venta y reparación de ayudas técnicas; clínicas y hospitales especializados en discapacidades; entidades relacionadas con el turismo accesible, y teléfonos de urgencia. La versión interactiva está en www.esmadrid.com/madridaccesible.



La versión interactiva de este servicio se encuentra en Internet

Las obras del ARI de Lavapiés podrán ejecutarse hasta 2013

La ampliación permite que casi 800 viviendas más puedan ser rehabilitadas

Gente

El consejo rector de la entidad gestora del Área de Rehabilitación Integral (ARI) de Lavapiés (formado por la Dirección General de Política de Vivienda del Ministerio de Fomento, la Dirección General de Vivienda y Rehabilitación de la Comunidad de Madrid y el Área de Urbanismo y Vivienda del Ayuntamiento de Madrid) ha ratificado la adenda por la que se proroga el convenio de 31 de octubre de 2003 y se amplía el plazo de ejecución de las obras de rehabilitación de la segunda fase hasta el 31 de diciembre de 2012, según ha informado la Federación Regional de Asociaciones de Vecinos de Madrid (FRAVM).

No obstante, el plazo máximo para solicitar las ayudas económicas correspondientes a esta fase finalice el 31 de diciembre de 2011. Esto significa que otros 33 edificios con 778 viviendas podrán optar a las ayudas que la



El céntrico barrio precisa revisiones en algunos inmuebles

adenda da cobertura. Asimismo, la delegada de Urbanismo y Vivienda del Ayuntamiento de Madrid, Pilar Martínez, y la representante del Ministerio mostraron su disposición a iniciar de inmediato la negociación para la delimitación y declaración de la

tercera fase del ARI de Lavapiés, mientras los representantes de la Comunidad de Madrid concluyeron que estudiarían la propuesta una vez cerrada, a 31 de diciembre de 2011, la segunda fase y constituido el nuevo equipo del Ministerio de Fomento.

HAN DETERIORADO LOS JARDINES DEL DESCUBRIMIENTO

Los vecinos denuncian episodios vandálicos en la Plaza de Colón

Gente

Visitantes y vecinos de la Plaza de Colón de Madrid denuncian que el conjunto monumental de los Jardines del Descubrimiento está sufriendo episodios de vandalismo, y que se está sufriendo un importante deterioro en los últimos meses.

El monumento, formado por tres estructuras de piedra con dibujos y escritos sobre el descubrimiento de América del escul-

tor Vaquero Turcios, tiene varios graffitis, y algunas de sus losas están rotas, otras desprendidas y otras simplemente se las han llevado. De todo el conjunto escultórico, el elemento más deteriorado es la placa, en forma de rejilla, con inscripciones perimetrales que recuerdan el día de la inauguración. Está situada entre las dos piedras principales, en la zona más alta del conjunto monumental.

EL SINDICATO CPPM DENUNCIÓ DEUDAS DESDE MAYO

La policía municipal cobrará sus horas extra en noviembre

Gente

Los policías municipales cobrarán las horas extraordinarias por servicios ya prestados en la nómina del mes de noviembre, como aseguró este martes el director general de Seguridad del Ayuntamiento de Madrid, Pablo Escudero, después de que el sin-

dicato policial CPPM denunciase que no las cobran desde mayo. Escudero explicó que el proceso seguido es el habitual y que "normalmente se pagan con dos o tres meses de retraso", tiempo que necesita la Administración para hacer sus comprobaciones municipales.



“Mis rodillas me estaban matando... ¡hasta el día que descubrí este gel maravilloso!”

Me encontraba mal desde por la mañana. Y si el tiempo cambiaba y llovía, cada paso me obligaba a hacer muecas de dolor. Ya me veía en una silla de ruedas, mi vida rota, cuando un amigo me dio un tubo maravilloso. Sólo era necesario poner un poco de gel allí donde tenía dolores.

Desde la primera aplicación el dolor se calmó. En 3 días, podía jugar al tenis de nuevo y ocuparme del jardín, a pesar de mis 73 años. ¡Mi mujer no creía lo que veían sus ojos!

¡Si usted también sufre de artrosis o de reumatismo, le aconsejo que pida y experimente una **muestra gratis** de este gel espectacular!

Usted no arriesga nada, ya que la muestra es gratis. ¡A lo único que se arriesga es a recuperar su movilidad y a liberarse del dolor!

Sr. Francisco Díaz

Actualmente, en el marco de una campaña de información nacional, usted puede

obtener **GRATUITAMENTE** una muestra de 20 ml. de este gel natural. Esta oferta es válida durante 30 días. ¡No espere más y pida su muestra hoy mismo!



Cupón para una muestra GRATIS de Artrosilium

Enviar dentro de un sobre a:

Centro de Información Salud - Apartado de Correos 223 - 28080 Madrid

SÍ yo también quiero experimentar los beneficios del silicio orgánico, no tener más dolores y volver a tener las articulaciones más maleables y más flexibles. Envíenme gratuitamente, sin ningún compromiso por mi parte, una muestra gratis de Artrosilium a la siguiente dirección:

Sra. Sr. **ESCRIBA EN MAYÚSCULAS, POR FAVOR**

Nombre y apellidos _____

Dirección _____

_____ N.º _____ Piso _____ Puerta _____ C. Postal [] [] [] [] [] []

Localidad _____ Provincia: _____

Fecha de Nacimiento ____/____/19____ Teléfono _____ 1AS298-1

Sufro: en las manos nuca espalda rodillas cadera pies otro: _____

Sus datos son procesados automáticamente y se destinan a apoyo administrativo y a la presentación de nuevas propuestas. Puede ejercer su derecho de acceso, rectificación, cancelación o rechazo de cesión, dirigiéndose a nosotros por escrito. Centro de Información Salud - Apartado de Correos 223 - 28080 Madrid. 1111. Texto redactado a partir de un testimonio auténtico.

Madrid Centro

Más de 1.200 plazas para los 'Centros Abiertos en Navidad'

Quienes deseen solicitar este servicio municipal deberán hacerlo los días 14 y 15 de noviembre

Gente

El Ayuntamiento ofertará 630 plazas de Educación Infantil y 630 plazas de Educación Primaria en el marco del programa de Centros Abiertos en Navidad, que tiene como objetivo facilitar a los madrileños la conciliación de la vida familiar y laboral durante las vacaciones escolares.

El 25 por ciento de las plazas ofertadas contarán con beca, a la que sólo podrán optar los alumnos que tengan concedida la ayuda de comedor escolar en el curso 2011-12. Así, el precio por alumno será de 12 euros para quienes tengan subvención y de 39,20 euros para quienes no la tenga. Además, cada centro reservará dos plazas de Primaria y otras tantas de Infantil para alumnado con necesidades especiales, si bien los niños con discapacidades motoras deberán inscribirse en el CEIP Escuelas Bosque.

El programa funcionará del 26 al 30 de diciembre y del 2 al 4 de enero en horario de 7:30 a 15:30 horas. Durante este tiempo, los niños participarán en actividades coeducativas, socio-culturales y de ocio. Asimismo, recibirán el desayuno y la comida. Los menores con hermanos admitidos en un programa y que hayan formalizado su plaza tendrán preferencia en la lista de espera ante otros niños. Sin embargo, sólo se podrá hacer la inscripción en un Centro Abierto, ya que en caso de detectarse



El programa ayuda a la difícil conciliación de la vida familiar y laboral en las vacaciones escolares

Para progenitores empadronados y con trabajo

Las solicitudes para optar a las plazas de este programa se podrán presentar entre el 14 y el 15 de noviembre de 9 a 17 horas, aunque los aspirantes deberán estar empadronados en la capital y que ambos cónyuges trabajen. Los formularios de solicitud se pueden descargar de la página web del Ayuntamiento (www.madrid.es) y deberán acompañarse de la fotocopia de un documento oficial del alumno (libro de familia, pasaporte, DNI) y un justificante de trabajo de ambos cónyuges.

más de una solicitud se procederá a anular todas las peticiones.

Los centros incluidos en el programa son el Calderón de la

Barca (Barajas), Pintor Rosales (Chamartín), Gandhi (Ciudad Lineal), Esperanza (Hortaleza), Padre Coloma (San Blas), José

Ortega (Tetuán), Valdebernardo (Vicálvaro), Vázquez de Mella (Centro), Asunción Rincón (Chamberí), Breogán (Fuencarral-El Pardo), Escuelas Bosque (Moncloa), Manuel Sainz de Vicuña (Moratalaz), Escuelas Aguirre (Retiro), Guindalera (Salamanca), Miguel de Unamuno (Arganzuela), República del Ecuador (Carabanchel), Francisco de Goya (Latina), Santo Domingo (Puente de Vallecas), Ciudad de Jaén (Usera), Blas de Otero (Villa de Vallecas) y Juan de la Cierva (Villaverde).

ESTARÁ SITUADO EN CHUECA

Avances para el nuevo centro deportivo de Escuelas Pías

Gente

La Junta de Gobierno ha aprobado los pliegos de condiciones del concurso para la gestión y explotación de los servicios públicos del Centro Deportivo Municipal Escuelas Pías, unas instalaciones que estarán ubicadas en una parcela que limita con las calles Santa Brígida y Hortaleza y cuyo acceso se realizará a la altura del número 13 de la calle Farmacia, dentro del distrito de Chueca.

Las diferentes unidades del centro deportivo se situarán en tres plantas distintas del edificio. En la tercera planta, con una superficie de 971 metros cuadrados, estarán ubicadas las zonas de acceso, de oficinas y administrativa, así como los vestuarios masculino, femenino, infantil y del personal del centro. La cuarta planta, con 976 metros cuadrados, alojará el área de piscina y otra zona termal equipada con diversas instalaciones de spa y sauna. En la entreplanta cuarta se situará una sala de actividad múltiple.

En relación con las asistencias al nuevo centro deportivo, se han previsto 280.000 usos deportivos anuales, de los que 112.000 corresponderían a uso libre de las piscinas y de la zona termal, con vaso de contraste, ducha de agua fría, piscina-jacuzzi con surtidor de agua y un baño turco. Tanto los precios como los servicios que se prestarán a los usuarios serán iguales y en las mismas condiciones que en cualquier otro centro deportivo municipal.

DANZA: VÍCTOR ULLATE REPRESENTA ESTE ESPECTÁCULO EN LOS TEATROS DEL CANAL

'Samsara', un universo étnico

Gente

La Sala Roja de los Teatros del Canal de la Comunidad de Madrid acoge hasta el 6 de noviembre el espectáculo 'Samsara' de la compañía Víctor Ullate Ballet-Comunidad de Madrid.

En esta ocasión, además de las funciones en horario habitual, la compañía ofrecerá dos representaciones matinales, dirigidas especialmente al público familiar, la última de las cuáles tendrá lugar el día 6.

En este montaje, el coreógrafo y director de la compañía, Víctor Ullate, ha querido trasladar al espectador, a través del lenguaje

de la danza, a los lugares de procedencia del diverso repertorio de músicas étnicas utilizadas para la coreografía: India, Egipto, Irán, Nepal, China o Japón. Y es que la danza le ha servido a Ullate de nexo entre culturas dispares, para aportar pinceladas de ritmo, belleza y crítica social a la situación del conjunto de países que ha visitado a lo largo de los años y cuyo recuerdo e influencia han marcado su vida.

Por otro lado, la belleza de este espectáculo reside en lo que representa, dado el momento en el que fue creado, después de que Víctor Ullate sufriera varios

infartos. El coreógrafo explica que en 'Samsara' trata de interpretar lo que sintió en aquellos momentos delicados de su vida, en los que su mente se dirigió a Oriente. Y después, gracias a sus bailarines ha expresado esto sobre el escenario y lo comparte con el público, influenciado siempre por su maestro, Maurice Béjart. El título 'Samsara' es un término budista (samsara o sansara) que hace referencia al ciclo vital (nacer, morir, volver a nacer y así, sucesivamente). El espectáculo es una abstracción de los sentidos que conjuga música y movimientos corporales.

EL TRÁMITE SE PUEDE REALIZAR POR CORREO DESDE OCTUBRE

La renovación de los distintivos del SER finalizará en diciembre

Gente

Los ciudadanos empadronados en Madrid podrán renovar presencialmente los distintivos que permiten aparcar en las zonas verdes del Servicio de Estacionamiento Regulado (SER) hasta el 30 de diciembre, según informa el Ayuntamiento en su web.

Este trámite, que se puede realizar por correo desde principios de octubre, será obligatorio de forma presencial para quienes no reunieran los requisitos de selección para recibir el abono 2012 por vía postal o para quienes quisieran renovar un

distintivo distinto del consignado. También podrán optar por esta fórmula los residentes que en la última semana de octubre aún no hubieran recibido el aviso de renovación por correo o quienes, a fecha de 4 de noviembre, todavía no lo hubiesen renovado.

El precio de las tarjetas para aparcar en la zona verde, correspondiente al SER, se mantendrá en los 24,60 euros en el caso del distintivo anual, en 2,05 euros en el mensual y en 6,15 euros para la tarjeta del primer trimestre del próximo año.



AUDÍFONOS A PRECIO DE FÁBRICA



**SU AUDÍFONO
A MITAD DE PRECIO
NO PAGUE MÁS POR LO MISMO**

La solución a sus problemas auditivos con todas las garantías

www.audifonofactory.com



C/ Francisco Silvela, 15 - 1ºD • 28028 Madrid

Manuel Becerra (2) (6)
Lista (4)



1 2 12 15 21 26 29 30 38 43 48 53 56
61 63 C1 C2 71 106 110 210 143 146 152 215

Solicite cita previa:
91 401 48 00

Comunidad

Muy avanzadas las negociaciones para crear 'Las Vegas' en Barajas

Un empresario de EEUU invertirá 16.900 millones y creará 261.000 empleos

Gente

La Comunidad de Madrid y el Gobierno de España llevan "bastante avanzadas" las conversaciones con el multimillonario estadounidense Sheldon Adelson, interesado en crear una gran ciudad de ocio, juego y congresos en Valdebebas, cerca de Barajas en la que invertirá 16.900 millones de euros y creará 261.000 empleos. El empresario pretende construir en la zona doce hoteles y seis casinos.

Así lo confirmó el vicepresidente de la Comunidad, Ignacio González, que aseguró que él personalmente, por parte de la Comunidad, y el ministro de Industria Turismo y Comercio, Miguel Sebastián, representando al Gobierno de España, están negociando la viabilidad de este proyecto. Además, explicó que el empresario tiene previsto "desde



Vista área de la zona de Valdebebas

hace muchos años hacer una fuerte inversión en Europa" y que los Gobiernos de Madrid y de España confían en alcanzar un acuerdo pronto porque "supondría una gran inyección eco-

nómica". Así, indicó que se trata de "un proyecto grande y muy complicado" que requiere "hacer cambios normativos para adaptar las normas urbanísticas" y también buscar un lugar lo suficientemente amplio.

Frente al entusiasmo del Gobierno regional, el resto de partidos se mostraron cautos. Así, IU y UPyD creen que el proyecto de Las Vegas en Madrid es como "bienvenido Mister Marshall" mientras que el PSM indicó que "lo que hace falta en Madrid son

medidas para mejorar la productividad y favorecer una economía más competitiva".

Por ello, el líder del PSM, Tomás Gómez, apuesta por aumentar la inversión en investigación, desarrollo y las nuevas tecnologías, así como "aprovechar el potencia de la sociedad madrileña". "Si vamos a depender de cosas que no mejoren la productividad y la competitividad iremos a una nueva burbuja y las consecuencias siempre son brutales para los mismos", dijo.

ESPERANZA AGUIRRE RESPONDE A RODRÍGUEZ ZAPATERO

"Los sentimientos de los políticos no le interesan a nadie"

Gente

La presidenta de la Comunidad y del PP de Madrid, Esperanza Aguirre, se ha dirigido al presidente del Gobierno, José Luis Rodríguez Zapatero, después de que el presidente dijera que se siente responsable de los casi 5 millones de parados, para señalarle que en "política, los sentimientos de los políticos no le interesan a nadie".

Aguirre afirmó que en el "fracaso sin paliativos del socialismo" lo que "no caben son las buenas intenciones" o los "bue-

nos sentimientos como los que ahora exhibe el presidente del Gobierno".

Para Esperanza Aguirre, "no es que Zapatero y Rubalcaba se sientan responsables" sino "que son los principales responsables de ese paro que dobla ampliamente la media Europa". La presidenta de la Comunidad insistió en que aunque Zapatero y su "escudero", en referencia al candidato socialista, Alfredo Pérez Rubalcaba, "no lo quieran reconocer", son los "responsables" de la situación actual.

OPINIÓN



Ángel del Río

Cronista de la Villa

Se abre el telón

España ha amanecido ataviada de campaña electoral. Se abre el telón del teatro de los sueños. Si fuera hace veinte años, podríamos decir que ha sido el frenesí de carteles electorales, cubos de pegamento y cepillos, como protagonistas de la gran pegada. Pero en los tiempos que corren, lo que se afilaron fueron las webs, los soportes informáticos y los videos agresivos; ahora la guerra electoral ya no es de papel y tela, sino de navegación por las redes. Las campañas generales tienen sus efectos colaterales en la política local, porque se eligen diputados por provincias y se cotejan formas de gobernar en el ámbito de comunidades, diputaciones y ayuntamientos. Los populares tratarán de poner como ejemplo de buena gestión la que llevan a cabo allí donde gobiernan. Los socialistas le darán la vuelta y destacarán esa gestión como modelo de lo que sería malo para España.

En Madrid, estas elecciones tienen su importancia particular. Entre los candidatos en la lista de Rajoy está el alcalde de la capital, Ruiz Gallardón, de quien se dice que podría formar parte del gobierno popular, si es que el PP gana los comicios, lo que tendría a su vez efectos colaterales: la renuncia al sillón de la alcaldía, con la posibilidad de que lo ocupe Ana Botella, y la "sonata y fuga" de algunos concejales que podrían acompañar a Gallardón allí donde fuera, incluso quizá también habría algún puesto en la administración central para algún consejero o diputado regional de Esperanza Aguirre... Y Aguirre mirando la fiesta desde la grada, donde la intuyo reflexionando sobre esa frase de Cánovas: "Nunca me enfado por lo que la gente me pide, sino por lo que me niega".

PINTORES

Totalmente especializados en
VIVIENDAS HABITADAS y AMUEBLADAS
NO MANCHAMOS NADA
LO TAPAMOS TODO

Su casa de 90m² aprox. en terminación:

- Gotelet nuevo a todo desde **590€**
- En pintura plástica acrílica "EXTRA" lavable en colores a elegir desde **880€**
- Alisado y raspado de paredes "LISOS" desde **2.800€**

También: Puertas, ventanas, rejas, etc.

NO LO DUDE ¡LLÁMENOS! SOMOS MUY PROFESIONALES

JUAN FRAILE 655 97 97 94



La boina de contaminación que ha cubierto el cielo de Madrid recientemente

LOS COCHES SERÁN ETIQUETADOS SEGÚN SU PODER CONTAMINANTE

Esta medida está incluida en el Plan Nacional de Calidad del Aire que busca mejorar la atmósfera urbana • Los vehículos más nocivos portarán un pegatina roja y estarán expuestos a sanciones

Gente

Cerco legal a las boinas de contaminación o a los cielos de color apocalíptico. El Plan Nacional de Calidad del Aire elaborado por el Gobierno contempla la creación de zonas urbanas de "atmósfera protegida" y etiquetar con hojas de colores a los coches, en función de su poder contaminante. El documento del Ministerio de Medio Ambiente, debatido con las comunidades autónomas y los ayuntamientos, se centra en el tráfico

rodado y en la contaminación atmosférica. El plan no llevará aparejada dotación presupuestaria, una de las peticiones "insistentes" de las administraciones autonómicas y municipales, ha declarado el director general de Calidad y Evaluación Ambiental, Jesús Huertas.

Las medidas, ha indicado Huertas, "se tomarán en función de las disponibilidades presupuestarias de cada administración". Tras subrayar que el Estado no es competente en esta ma-

teria, Huertas ha destacado que el Ministerio apuesta por la creación de las Zonas Urbanas de Atmósfera Protegida (ZUAP) y serán los municipios los que decidan los sistemas de acceso a las mismas. Además, en función del poder contaminante del vehículo, éste llevará colocada una pegatina en forma de hoja, de color verde, naranja o rojo. El verde será para los coches más limpios y el rojo para los más sucios. "Serán las ordenanzas municipales las que deban establecer las con-

secuencias efectivas de este etiquetaje", ha añadido el director general, que ha confiado en que el Plan salga adelante sin grandes modificaciones con respecto al borrador del pasado junio.

LA CALIDAD A MAPEO

La principal herramienta para gestionar las ZUAP es etiquetar los vehículos, lo que permitiría plantear la limitación permanente del acceso a vehículos más contaminantes. El documento también contempla la

PACTO DE TITANES POR LOS AUTOS LIMPIOS

La firma automovilística, Mitsubishi, y la compañía eléctrica, Iberdrola, han firmado un convenio para promover la movilidad eléctrica sostenible a corto, medio y largo plazo. El acuerdo, de vigencia anual prorrogable, establece un marco de colaboración entre ambas firmas. Así, Iberdrola se compromete a orientar a sus clientes hacia la elección de los vehículos eléctricos de Mitsubishi, mientras que el fabricante de coches hará lo propio con la iniciativa Movilidad Verde Iberdrola, una solución comercial integral que agrupa el vehículo eléctrico, la instalación de puntos de recarga, la financiación y el suministro de Energía Verde, 100% renovable.

posibilidad de restringir la velocidad y adoptar medidas coyunturales cuando se registra un episodio agudo de contaminación en las ciudades y los niveles superen la normativa de la UE. Esto último "será muy eficaz si autonomías y ayuntamientos empiezan a aplicarlo. Es muy necesario en las zonas donde hay superaciones de forma regular", ha explicado el director general. Por otro lado, ha explicado que el texto no tiene vocación fiscal, sino que, "sobre todo", aborda medidas tecnológicas. A principios de año, tras registrarse varios episodios agudos de contaminación en varias capitales y originarse una polémica sobre la ubicación de las estaciones de medición de contaminación, la ministra de Medio Ambiente, Rosa Aguilar, se comprometió a llevar al Consejo de Ministros un Plan de Calidad del Aire a nivel estatal.

SU MAÑANA ES HOY

Manos Unidas
CAMPAÑA CONTRA EL HAMBRE
Colabora: 902 40 07 07 - www.manosunidas.org

FORMAMOS PAREJAS FORMALES Y ESPORÁDICAS

Deja de soñar y encuentra la persona que necesitas

LLÁMANOS

AGENCIA **SORAYA** 674 737 604

ABOGADOS

FINANCIACIÓN DE PROCEDIMIENTOS

- CIVIL: Divorcios desde 300€
Liquidación Gananciales y Patrimonio
Herencias, Deshaucios, Reclamaciones
- MERCANTIL - LABORAL
- ADMINISTRATIVO - PENAL

PRIMERA CONSULTA GRATIS

C/ Princesa
Plaza de España

91 547 25 25
902 44 77 22

NEUMÁTICOS DE INVIERNO ES EL MOMENTO DE CAMBIAR RUEDAS

Mejor adherencia y más seguridad son las principales ventajas de este tipo de neumáticos, desconocidos aún por muchos. Coincidiendo con el inicio del mal tiempo, ahora es el mejor momento para el cambio

El frío y las lluvias aconsejan el cambio a neumáticos de invierno

iGente/ Javier Sánchez Ortiz

Su uso ya está normalizado en la mayor parte de Europa pero en España sigue costando. Muchas personas no saben ni de su existencia, pero sí existen y son los más adecuados para estas fechas, incluso son equiparables a las cadenas. Se trata de los neumáticos de invierno.

Las bajas temperaturas, la lluvia, la nieve y el hielo son los aliados de este neumático invernal que deberíamos poner a los vehículos durante estos meses de frío. Su uso está recomendado por los expertos durante los meses de noviembre a abril ya que estas ruedas nos proporcionarán un mejor agarre en el asfalto mejorando así la adherencia y la seguridad del conductor y los ocupantes del vehículo en condiciones climatológicas adversas. Estas ventajas son, sin duda alguna, una garantía de seguridad.

Un ejemplo muy ilustrativo es que con las ruedas de verano, las que mayoritariamente usamos en nuestros coches, en un frenazo a 50 kilómetros por hora, con lluvia, perderemos el control del mismo y el accidente es casi asegurado; en cambio, si tenemos que hacer un frenazo a la misma velocidad, con el suelo mojado por la lluvia y con los neumáticos invernales, el resultado es el opuesto, tendremos



Neumáticos de invierno

un control del vehículo casi instantáneo, evitando así tener un accidente.

Si analizamos a simple vista estos neumáticos, casi no vamos a encontrar diferencias con los de verano, ya que son muy parecidos. Pero si nos fijamos en ellos veremos que los invernales presentan un dibujo más profundo y con recovecos que permiten una mejor evacuación del agua, así como un mayor agarre en la nieve y en el hielo. Son ruedas muy similares a las usadas en los fórmula 1, cuando llueve en los circuitos.

No son obligatorios por el momento, pero sí muy recomendables, ya que en muchas ocasiones pueden sustituir incluso a las cadenas. Ahora es un buen momento para realizar el cam-

bio. El mal tiempo se nos echa encima y la seguridad que ofrecen estos neumáticos nos hará ir un poco más tranquilos en carretera.

RUEDAS DESGASTADAS

Ante el invierno que nos espera, el RACE ha llamado la atención de que en nuestro país más de un millar de vehículos circulan con las gomas desgastadas, algo muy peligroso que no hace más que provocar accidentes. En el año 2010, un total de 12.400 accidentes con víctimas mortales, se produjeron bajo condiciones climatológicas adversas. La adherencia al asfalto, probablemente, fuera una de las causas de estos siniestros, y es que con las ruedas desgastadas, tanto la adherencia al asfalto, el agarre



Los neumáticos de invierno contribuyen a una mayor adherencia al firme

SUSTITUIBLES A LAS CADENAS TRADICIONALES

Los neumáticos de invierno, aparte de la seguridad que proporcionan, tienen una gran ventaja, ya que pueden ser sustituidos por las cadenas. Según está estipulado en el reglamento de circulación, este tipo de neumáticos son una alternativa. En Europa durante estos meses ya son las ruedas más usadas y en España está ocurriendo en determinados puntos como Pireneos o la Cordillera Cantábrica.

del coche como la seguridad, principalmente disminuyen notablemente.

La mezcla de la lluvia, con la niebla, el hielo o la nieve han si-

do tradicionalmente los factores climatológicos que más accidentes han provocado y si a ello le sumamos el llevar 'calzadas' ruedas desgastadas parcialmente o en su totalidad, la inseguridad dentro del vehículo se multiplica. Las primeras fases de la lluvia son sin ninguna duda el factor climatológico que más accidentes causa con un 68,8%, algo evitable si se pone precaución al volante y las ruedas adecuadas para estos meses, que tienen que estar en perfectas condiciones para que todas sus utilidades funcionen correctamente.

Por ello el RACE aconseja la revisión periódica de los neumáticos ya que llevarlos en buen estado es un sinónimo de seguridad en carretera, para el conductor y sus ocupantes.

PORSCHE DRIVING EXPERIENCE CURSOS DE CONDUCCIÓN INVERNALES

Porsche, más extremo que nunca

Gente

Porsche ofrece cursos de conducción segura y excursiones en condiciones extremas para que los entusiastas del nuevo Porsche 911 puedan sentir la adrenalina en primera persona y en sus propias carnes.

Estos cursos se impartirán en zonas de lo más variopintas, des-

de las carreteras de la costa de Sudáfrica a los lagos helados y los terrenos nevados del Círculo Polar Ártico. En cuestión de temperaturas, el ambiente puede rondar desde los 26 grados centígrados hasta los 40 bajo cero.

De esta manera, en los cursos de Porsche Driving Experience,

tanto los principiantes como los conductores experimentados tendrán la oportunidad de desarrollar sus habilidades al volante y poder mejorar también su estilo de conducción.

El formato de estas clases es teórico y práctico, y además, siempre bajo la supervisión de los monitores de Porsche.



Uno de los vehículos Porsche de los cursos de conducción segura



Los dispositivos de seguridad, aliados fieles en las carreteras

Sillitas, cinturones de seguridad y hojas de rescate, las claves para reducir la mortalidad vial

Gente

La seguridad es la preocupación clave del mundo del motor. Por ello, los expertos se afanan en estudiar la siniestralidad. El fin: identificar riesgos, causas, y los vehículos con mayor peligrosidad, como en el último estudio del Centro Tecnológico Allianz (AZT). Este informe sentencia que los tractores ocasionan más accidentes con daños personales (el 63,1%) que los automóviles y motocicletas con un 52,2% y un 47,8%, respectivamente. De hecho, el vuelco de los tractores ocasiona cada año una media de 80 muertes en España.

ALIADOS AL VOLANTE

Pero las cifras negras esconden más causas que se sustentan en la desobediencia de las obligaciones viales. En España, cada

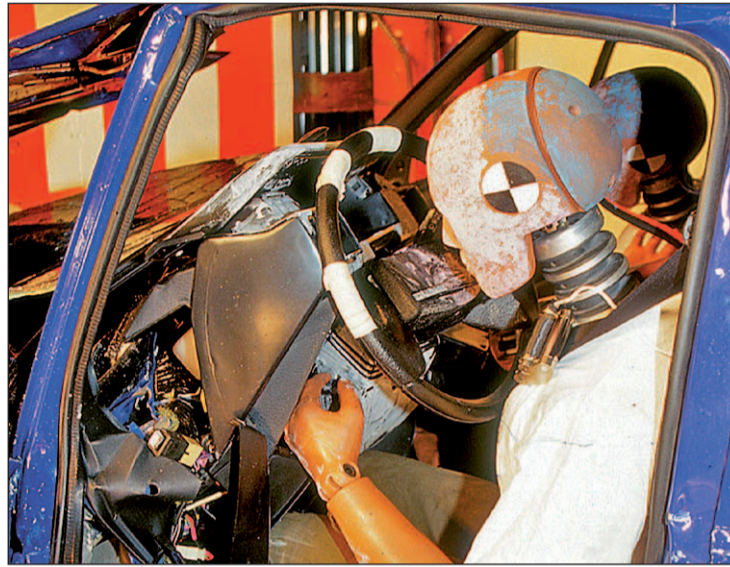

Pruebas de los dispositivos de seguridad de los automóviles

año fallecen 40 niños y 2.950 resultan heridos. De ellos, el 40% no usaba ningún sistema de seguridad. Las conclusiones son contundentes: el mal uso de sillitas cuadruplica el riesgo de muerte. Además el cinturón de seguridad evita la muerte de 100.000 personas, según Volvo.

En España, según la DGT, una de cada cuatro personas muertas no llevaba el cinturón de seguridad en 2010. Ante esta tesitura, el RACC ha editado una hoja de rescate para que en caso de accidente los bomberos actúen con más eficacia y agilicen la liberación de heridos.

C4 UNIFORMADOS Y DE SERVICIO

Más de 1.300 autos Citroën C4 Picasso ayudan ya a la Policía

iGente

Más de 1.300 Citroën C4 Picasso están ahora mismo en activo dentro de la Policía Nacional. Los últimos en llegar al cuerpo forman parte de un lote de 787 unidades adquiridas por la Dirección General de Policía a través de la compañía de renting ING Car Lease por un periodo de cuatro años. Todas estas unidades cuentan con un motor HDi 150 CMP. Además, al igual que los propios agentes, todos ellos son vehículos uniformados y denominados "Z" por la transformación policial que atraviesan. Esto supone incluir en ellos la señalización óptico-acústica, el kit de detenidos o la rotulación con imagen corporativa. Además cabe destacar que el C4 Picasso sólo se fabrica en el Centro de Producción de PSA Peugeot Citroën en Vigo. Este coche ofrece a la policía equipamientos de seguridad y confort como ESP o ABS con repartidor electrónico de frenada.



Clase C 200 CDI BlueEFFICIENCY Edition por 29.300€

Diseño y deportividad se escriben con C.

Con C de Clase C. Y es que cuando descubras esta nueva edición limitada con una línea exterior más deportiva que nunca, un impresionante diseño interior y con motores Start & Stop de serie estarás

de acuerdo con nosotros. Ven a conocer el Clase C 200 CDI BlueEFFICIENCY Edition desde 29.300 € y descubre todo lo que está pasando en Mercedes-Benz.



Mercedes-Benz

CITYCAR SUR

Concesionario Oficial Mercedes-Benz Carlos Sainz, 47.Pol.Ind.Ciudad del Automóvil, Tel.: 91 689 69 00, 28914, LEGANÉS, Brasil, 2 Autovía de Extremadura,Salida 13, Tel.: 91 621 04 90, 28922, ALCORCÓN, www.citycarsur.mercedes-benz.es



EL PRIMER FORD FIESTA DE HENRY FORD CUMPLE 35 AÑOS TRAS EVOLUCIONAR EN SEIS GENERACIONES

El mítico y primer Ford Fiesta, ideado por Henry Ford a finales del año 1973, cumple ya 35 años. La primera generación fue presentada en el verano de 1976 y contaba con tres versiones diferentes. El modelo básico estaba equipado con un motor de 957 cc con 40 ó 45 CV de potencia y el más potente llevaba una motorización de 1.117 cc y 53 CV. A lo largo de los años el modelo ha evolucionado hasta llegar a una sexta generación modelos en el pasado año 2008.

LA MARCA ARRASA OTRA VEZ

EuroNCAP otorga cinco estrellas a dos Chevrolet

iGente

El nuevo sedán Chevrolet Aveo y el SUV Chevrolet Captiva han recibido la máxima valoración de cinco estrellas del Programa Europeo de Evaluación de Automóviles Nuevos (EuroNCAP). Estos dos modelos se unen a otros de la misma casa que en su momento también recibieron valoraciones altas o de cinco estrellas.

Sobre el Chevrolet Captiva cabe destacar que incluye Asistente de Arranque en Pendiente, Control Electrónico de Estabilidad (ESC), Sistema de Frenos Antibloqueo (ABS) con Frenos Asistidos y Sistema de Control en Descenso. Además este coche cuenta con airbags y cinturones de seguridad con triple anclaje. La protección para los niños la pone el sistema de retención de sillas infantiles ISOFIX.

Por otra parte, el Chevrolet Aveo está equipado con seis airbags conectados a un sistema modular de sensores y diagnóstico montado en la línea central del coche. También incluye un sistema de fijación de sillas infantiles. Entre los sistemas de seguridad activa del coche figuran Control Electrónico de Estabilidad, Control de Tracción o el Sistema de Frenos Antibloqueo de cuatro canales con Asistente de Frenada de Emergencia.

LO ÚLTIMO EN MOTOR: NUEVOS MODELOS Y GRANDES MEJORAS



MAZDA MX-5 LANZA LA EDICIÓN LIMITADA IRUKA

Desde su lanzamiento en 1989 el modelo a MX-5 ha vendido 900.000 unidades. Mazda lo celebra con Iruka, una edición limitada. Este nuevo MX-5 destaca por su techo metálico plegable y su color verde.



EL EN-V SERÁ EL PROXIMO ELECTRICO DE CHEVROLET

El Chevrolet EN-V (Electric Networked-Vehicle) es un coche eléctrico, biplaza y urbano. De momento se probará en las principales ciudades del mundo para poder instaurarse en el año 2030.



PEQUEÑAS MEJORAS QUE HACEN GRANDE EL LAGUNA

Renault ha introducido en el Laguna algunos cambios como la mecánica dCi de 110 caballos eco2 con un sistema de regeneración de la energía de la frenada. Lo más novedoso: 1.500 kilómetros sin repostar.



EL 'SUPER-JUKE' O JUKE-R DE NISSAN YA ES REAL

Nissan Europa ha creado una versión deportiva de su Juke, el Juke-R. Cuenta con el motor V6 del anterior GT-R y rinde una potencia de 480 CV. Por ahora se han fabricado dos unidades para las pruebas.

P I N T U R A S

J. IBARRA

EXPERIENCIA
35
AÑOS

Más de 30 profesionales a su servicio.

Abarcamos la Comunidad de Madrid y la zona centro de España (otros destinos consultar)

Un equipo humano especializado en la ejecución de trabajos de absoluta calidad en el acabado final y en un tiempo mínimo.

Pida presupuesto o solicite información
GRATUITAMENTE

Tipos de trabajos que ofrecemos:

- ★ Pintura plástica.
- ★ Trabajos de estuco.
- ★ Tierras florentinas.
- ★ Gotelés
- ★ Esmaltes y semilacas, en armarios, puertas de paso, etc.
- ★ Pinturas Epoxi sobre suelos, garajes, almacenes, guardamuebles, etc.
- ★ Colocación de papeles pintados.
- ★ Imitaciones de acero corten sobre superficies de hierro, hormigón, madera, etc.
- ★ En proyecto, aplicación de microcemento.



www.pinturasjibarra.com

Oficinas: C/ San Pedro, 46 - COSLADA - Telf.: 91 672 30 54
Almacén: C/ El Molino, 6 - SAN FERNANDO DE HENARES

Indignados se manifestarán en Sol durante la campaña

El Movimiento 15-M desafía las restricciones de la Junta Electoral de Madrid

A.C.

El movimiento de protesta del 15-M ha decidido desafiar las restricciones establecidas por la Junta Electoral de Madrid a la hora de celebrar concentraciones en la Puerta del Sol durante la campaña electoral y ha "invitado a la ciudadanía" a reunirse este viernes a partir de las 19.00 horas en la plaza así como a participar en una "manifestación estatal" el domingo 13 de noviembre.

"Ante la prohibición de la Junta Electoral, volvemos a la plaza", asegura la vertiente madrileña del movimiento de indignados en un comunicado publicado en su página web, desde la que informan que "un grupo de personas individuales ha trabajado en la propuesta de invitar a la ciudadanía a reunirse el Sol el viernes para vivir juntas la apertura de la campaña electoral".

Esta concentración, en la que, tal y como explican, "se pueden

Primer desahuciado en el hotel okupado

El Hotel Madrid, 'okupado' el pasado 16 de octubre, ha dado la bienvenida a la primera desahuciada que vivirá en el edificio, abierto hasta ahora al público en general y a los 'indignados' en particular. La primera 'inquilina' desahuciada que vivirá en el hotel es una mujer de 75 años, procedente del barrio de Carabanchel, que fue desahuciada de su vivienda la semana pasada por impago.

realizar asambleas, debates electorales no partidistas, explicaciones de las opciones de voto, y cualquier acción que promueva el debate democrático y ciudadano en el espacio público", irá sucedida de "una pegada colectiva de carteles no partidistas", que comenzará a medianoche.

Para esta acción, los indignados proponen descargar algunos de los disponibles en la web <http://vocesconfutura.tumblr.com/> y entre los que destacan los que "llaman a votar" a los principales banqueros españoles".

Estas acciones representan la continuidad de la desobediencia civil colectiva que venimos realizando desde el 15 de mayo. El objetivo es la reflexión ante la campaña electoral que se avecina y las restricciones en el uso de los espacios públicos, que quedan reservados para los partidos políticos negando otras formas de organización y participación democráticas", denuncian.

Además, los indignados madrileños no sólo invitan "a cualquier persona o a asamblea" a participar en los actos que tendrán lugar en Sol, sino que han hecho la convocatoria "extensible a todas las plazas de todas las ciudades españolas

OPINIÓN

Nino Olmeda

Periodista



El 20-N y la cúpula de los partidos

El 20-N los ciudadanos acudirán a las urnas para decidir qué partido es el encargado de dirigir el próximo Gobierno. Tras la aparición en las calles de los "indignados" y sus denuncias a la clase política y sus vicios de poder, da la sensación que, con independencia de los resultados, nada será igual. La gran batalla será entre populares y socialistas, el tan cacareado bipartidismo, y muchos tendrán la tentación de echar mano, a última hora, de lo peligroso del triunfo del otro. Será difícil explicar que los recortes de los gobiernos regionales del PP, entre ellos los protagonizados por el Ejecutivo presidido por Esperanza Aguirre en Sanidad o Educación, son mejores o peores que la última reforma laboral, que flexibiliza la contratación laboral hasta límites insospechados y que convierte a los trabajadores en esclavos de la patronal, que ha tenido a bien no pedir la inclusión del derecho de pernada entre sus privilegios. Los ciudadanos decidirán y después

del 20-N, nada será lo mismo. Tampoco la cúpula de los partidos madrileños. El PP, dirigido por Aguirre en Madrid, no olvidará que Rajoy lo pasó muy mal en muchos momentos por la presión de la lidereza. Es de todos sabido que el ganador se encuentra, después del triunfo, con más amigos que antes. Muchos fieles a Aguirre lo serán menos si gana el PP. En el PSM, liderado por Tomás Gómez, enfrentado a Rubalcaba desde que las primarias socialistas situaron a uno enfrente del otro, si el PSOE obtiene un resultado desagradable, se puede convertir en un campo de batalla para quedarse con la herencia. En esta guerra no declarada nadie sabrá quiénes son los míos. En IU también habrá revueltas si Cayo Lara obtiene un resultado decente. El coordinador regional de la coalición, Gregorio Gordo, puede sufrir más de un dolor de cabeza y alguna que otra alucinación, en la que aparecen sus amigos Miguel Reneses y Libertad Martínez. Nada será igual.

AGENDA CULTURAL | Castilla y León



RUTAS TURÍSTICAS | Turismo Culinario

'ACEÑAS DEL DUERO'

Hasta el 28 de noviembre de 2011



EXPOSICIÓN.

LUGAR: Casa de la Moneda. Segovia.

HORARIO: De lunes a viernes de 16:30 a 19:00 horas, sábados y domingos de 11:00 a 13:30 y de 16:30 a 19:00 horas.

De forma paralela a la exposición, la Consejería de Cultura y Turismo ha organizado un ciclo de cinco conferencias todos los sábados a las 17:30 horas.

ENTRADA: Gratuita.

"CINE EN CASTILLA Y LEÓN"

Noviembre de 2011

FILMOTECA DE CASTILLA Y LEÓN.

LUGAR: Teatro Liceo. Salamanca.

HORARIO: A las 20:15 horas.

Todos los martes del mes se podrán disfrutar dos filmes rodados en la Comunidad antes de mediados de los años sesenta del siglo pasado, así como otras de distinta procedencia aparecidas en este territorio.

ENTRADA: 1'20 euros.

'PASSIO', LAS EDADES DEL HOMBRE

Hasta el 11 de diciembre de 2011

EXPOSICIÓN.

LUGAR: Iglesia de Santiago de los Caballeros, Medina de Rioseco, e Iglesia de Santiago el Real, Medina del Campo. Valladolid.

HORARIO: Tras la prórroga de la exposición, el horario se mantendrá: de martes a viernes de 10:00 a 14:00 horas y 16:00 a 20:00 horas. Sábados, domingos y festivos de 10:00 a 20:00 horas ininterrumpidamente. Lunes cerrado.

La muestra versa en esta ocasión sobre la representación de la pasión de Cristo en el arte sacro de Castilla y León.

ENTRADA: La entrada general es de 3 euros para visitar ambas sedes. Los viernes es gratuita pero no incluye visita guiada.



X JORNADAS 'BUSCASETAS'

Castilla y León es la región española con mayor riqueza micológica, tanto en volumen de producción como en variedad de especies comestibles. Esta generosa cantidad de recursos ha cristalizado en una enraizada tradición culinaria que los establecimientos hosteleros de la región tienen el gusto de presentar a su clientela de forma conjunta durante la primera quincena de noviembre.

Pese a lo reducida que se prevé la campaña micológica para este año, debido a la falta de lluvias al final del verano y principio del otoño, los 250 restaurantes participantes, distribuidos por las nueve provincias de la Comunidad, diseñan un menú degustación de su elección que consta de al menos 5 platos cocinados con diferentes tipos de setas originarias de Castilla y León.

Las jornadas gastronómicas BUSCASETAS, que se desarrollan desde el día 2 hasta el 13 de noviembre, son una iniciativa de la delegación castellana y leonesa de la asociación de cocineros Euro-toques y que cuenta con el patrocinio de la Junta de Castilla y León a través de la Consejería de Cultura y Turismo.

Más información sobre los establecimientos participantes puede encontrarse en: www.turismocastillayleon.com www.buscasetas.es



Comunidad



Una señal caída tras un accidente en una carretera MANUEL VADILLO/GENTE

LA MORTALIDAD EN LAS CARRETERAS SE HA REDUCIDO UN 67,2

La Comunidad suprime cinco puntos negros en el sureste

Gente

La Comunidad de Madrid ha iniciado las obras para la remodelación del cruce que enlaza la M-220 con la M-822 en Campo Real con el que se elimina un nuevo punto negro en esta zona del sureste de la región. Con esta actuación, el Gobierno regional habrá suprimido hasta cinco tramos de concentración de accidentes en las vías que comunican Arganda del Rey, Campo Real, Pozuelo del Rey, Torres de la Alameda, Loeches, Tielmes o Valdilecha.

La Consejería de Transportes e Infraestructuras ha trabajado

en esta zona para suprimir los tramos peligrosos que afectaban a las carreteras M-220, M-219, M-209 y M-822 y que complicaban la circulación y seguridad de más de 75.000 madrileños.

La Consejería de Transportes e Infraestructuras, eliminó uno de estos tramos de concentración de accidentes en la remodelada M-220 entre Campo Real y la A-3, y suprimió otros dos tras las obras de mejora de la M-209, entre Arganda del Rey y Campo Real, donde se mejoró el trazado y se rehabilitó el firme para mejorar los niveles de seguridad en la zona.

CONCENTRA A UNO DE CADA CUATRO TRABAJADORES DE I+D

Madrid lidera la inversión empresarial en innovación

Gente

La presidenta regional, Esperanza Aguirre, ha destacado que la Comunidad lidera la inversión empresarial en innovación tecnológica, con un 38% del total de España, durante la celebración del 25 Aniversario del Centro de I+D de Ericsson en la región, el más grande que tiene una multinacional extranjera en España.

Madrid es la segunda región europea en empleos de alto valor añadido. En la Comunidad hay 54.148 personas que prestan servicios de alta tecnología. Casi una de cada cuatro personas - 24,5% - del personal dedicado a I+D en España trabaja en Madrid. Además, la Comunidad acoge a una de cada cuatro empresas de alta tecnología.

El conflicto de Educación entra en la campaña electoral

Los sindicatos piden a Mariano Rajoy que interceda ante la presidenta regional

Gente

A pesar de que los sindicatos educativos se plantearon paralizar sus reivindicaciones durante la campaña electoral, una visita a la sede del PP nacional y una jornada de protestas precedieron a la tradicional pegada de carteles.

Representantes de los sindicatos de la Mesa Sectorial de Enseñanza en la Comunidad de Madrid remitieron este miércoles una carta al presidente del Partido Popular y candidato a la Presidencia del Gobierno, Mariano Rajoy, en la que le piden que "medie en el conflicto de la Educación y no haya recortes".

Según aseguró el responsable de Educación de Comisiones Obreras, sindicato mayoritario en el sector, Francisco García, el candidato popular había anunciado que, en el caso de ser elegido para gobernar el país, "no iba a recortar en Sanidad ni en Educación".

CASO CLARO DE RECORTES

"Como aquí estamos ante un caso claro de recortes en Educación, que el anteproyecto de Presupuestos de la Comunidad de Madrid para el año que viene ya lo pone negro sobre blanco, que hay recortes, le vamos a pedir que medie para resolver el conflicto y no haya recortes en la Educación tal y como él se ha comprometido", aseveró.

Los sindicatos tomaron esta decisión al considerar que Rajoy preside el partido que "sustenta políticamente el Gobierno de la Comunidad de Madrid", según dijo el vicepresidente de ANPE



Profesores durante una protesta MANUEL VADILLO/GENTE

Séptima jornada de huelga en colegios e IES

La Consejería de Educación cifró en un 21 por ciento el seguimiento de la séptima jornada de huelga en Educación Secundaria que se celebró este jueves mientras que los sindicatos convocantes calcularon que supera el 50 por ciento. Los centros educativos afrontaron este jueves su séptima jornada de huelga contra los recortes en Educación desde que comenzó el curso escolar. Convocada por CC.OO., ANPE, CSI-F, UGT y STEM, se extendió en esta ocasión también a Primaria e Infantil por parte de tres de las organizaciones.

Madrid, Manuel Díez, que pidió al líder popular que "abra una vía de diálogo y esto deje de ser un callejón sin salida que no hace más que perjudicar a la Educación".

Asimismo, los sindicatos señalaron que, si bien no entra dentro de sus competencias institucionales la negociación entre

la Administración y los sindicatos, "sí buscar fórmulas para que se negocie".

Además, aseguraron que ya han remitido sendas misivas a la presidenta de la Comunidad de Madrid, Esperanza Aguirre, y a la consejera de Educación y Empleo, Lucía Figar, sin haber obtenido respuesta.

¡Tenemos una **oportunidad de trabajo para ti!**

NECESITAMOS COMERCIALES

CON EXPERIENCIA DEMOSTRABLE en venta de publicidad, para varias zonas de la Comunidad de Madrid

Te ofrecemos: - Contrato mercantil con agresivo sistema de comisiones.

- Integración en el Equipo Comercial del Gratuito con mayor difusión de la Comunidad de Madrid.

Y si nos demuestras tu valía podemos estudiar otras vías de colaboración.

Gente
madrid

Interesados enviar CV a: marketing@gentedigital.es

Sanidad receta prescripción por principio activo

La medida fue acordada en julio por la ministra de Sanidad y las comunidades autónomas

Gente
La Consejería de Sanidad ha puesto en marcha el protocolo de prescripción por principio activo. El Real Decreto-Ley 9/2011, de 19 de agosto, establece un nuevo sistema de prescripción de medicamentos por principio activo que ha entrado en vigor el día 1 del presente mes de noviembre. La Consejería de Sanidad de la Comunidad de Madrid ha adoptado las medidas e instrucciones necesarias para su cumplimiento por parte de los profesionales sanitarios que prescriben medicación.

AHORRO DE 2.000 MILLONES

Esta medida fue acordada por la ministra de Sanidad, Leire Pajín, y las comunidades el pasado

mes de julio, y con ella está previsto un importante ahorro para el Sistema Nacional de Salud de alrededor de 2.000 millones de euros anuales.

En concreto, la prescripción por principio activo establece que los profesionales sanitarios con capacidad para prescribir medicamentos lo deberán hacer consignando en la receta el nombre del principio activo del medicamento y no de la marca.

Además, en la oficina de farmacia se deberá dispensar un medicamento de los que estén a menor precio dentro de los que contengan el mismo principio activo que el prescrito

En las recetas oficiales del Servicio Madrileño de Salud los medicamentos se prescribirán y



Una farmacia de la Comunidad TAMARA ANTONA/GENTE

dispensarán obligatoriamente por principio activo, y los productos sanitarios por denominación genérica por tipo de producto y características.

No obstante, en determinados casos cuando las necesidades terapéuticas se justifiquen y docu-

mentos se podrá recetar por denominación comercial. En todo momento primará el mayor beneficio del paciente y la continuidad de los tratamientos, cumpliendo al tiempo el criterio de dispensación por el de menor precio.

AHORRA HASTA 3 MILLONES DE € La Comunidad abre un colegio arbitral de consumo para casos de turismo

Gente
La Comunidad ha puesto en marcha un nuevo Colegio arbitral de consumo especializado en las materias turísticas. El Colegio Arbitral de Turismo formará parte de la Junta Arbitral de Consumo y resolverá las controversias entre usuarios y empresarios en relación con las actividades propias de las empresas del sector turístico, como por ejemplo, las agencias de viajes, los establecimientos hoteleros, los apartamentos turísticos, los campamentos de turismo o los servicios de restauración prestados por restaurantes, bares, cafeterías y contratos de catering. El Consejero de Economía y Hacienda, Percival Manglano, presentó este nuevo Colegio Arbitral y destacó que supone un paso más en la protección de los derechos de los consumidores entendida como aquella tarea encomendada a la administración para velar por el funcionamiento correcto del mercado.

¿NECESITAS DINERO URGENTE? 91.639.03.47

HIPOTECA DINERO URGENTE

Solo con el DNI y las escrituras, dinero para lo que quieras en 48H, no importa rai o asnef, necesario tener casa propiedad

nuevo

HIPOTECA REUNIFICACION DE DEUDAS

Tiene préstamos, tarjetas de crédito y un montón de pagos más? No se preocupe, si tiene casa, le reunificamos todos los pagos y además le garantizamos la cuota más baja y fija durante 5 años, le reducimos sus pagos hasta 70% menos /mes. Llámenos y empiece a disfrutar del ahorro.

ELIGE TU HIPOTECA

MGF le desea que pase un feliz día

91.639.03.47

HIPOTECA PARA COMPRA DE CASA HASTA EL 100% MAS GASTOS

Le damos 100% mas gastos y una cuota fija durante 5 años

nuevo

HIPOTECA CAMBIO DE CASA

Podrás cambiarte de casa sin vender la tuya, y pagarás una cuota como si hubieras vendido la tuya.

OTROS SERVICIOS MGF:

ABOGADOS
REFORMAS
INMOBILIARIA

¿NECESITAS SOLUCION A TUS PROBLEMAS ECONÓMICOS?

Deportes

GREGORIO MANZANO Y LUIS GARCÍA LLEGAN CUESTIONADOS AL PARTIDO DEL COLISEUM

Banquillos calientes para un derbi lleno de urgencias

Francisco Quirós

En el mundo del fútbol existe una máxima no escrita por la que cuando un equipo atraviesa una mala racha de resultados, la terapia de choque siempre pasa por la destitución del entrenador. Ese decorado no es ajeno a dos entrenadores que en las últimas semanas han estado en el ojo del huracán. Los malos resultados de Atlético de Madrid y Getafe han colocado a Gregorio Manzano y Luis García en la cuerda floja, adoptando una situación de riesgo de la que sólo podrán salir a base de triunfos. El primero tren para estos dos técnicos pasa por el Coliseum, donde este domingo (22:00 horas) se verán las caras dos equipos que hasta la fecha no han cumplido con las expectativas generadas durante el verano.

Con su derrota en Valencia, el Getafe acumula cinco jornadas sin conocer la victoria; unas fechas en las que sólo ha podido sumar tres de los quince puntos que ha disputado. Esa crisis de resultados junto al despertar de otros equipos como el Racing de Santander o el Granada han relegado a los azulones al puesto de colista. La profunda renovación de la plantilla y los problemas de cara a gol están condenando a un equipo que sólo ha



Los dos entrenadores han convivido en los últimos días con rumores sobre posibles ceses

Matinal de fútbol en el Santiago Bernabéu

Los peculiares horarios que reinan en el fútbol español esta temporada harán que por primera vez en mucho tiempo los aficionados del Real Madrid tengan que ir al Santiago Bernabéu a las doce de la mañana de un domingo para presenciar un partido de su equipo. Los blancos esperan que este cambio de rutina no afecte a la asistencia de un estadio en el que defenderán su flamante liderato. El rival será un Atlético Osasuna plagado de bajas que la pasada jornada hizo un favor a los hombres de Mourinho tras vencer al entonces primer clasificado, el Levante. Este encuentro podría suponer el debut del internacional turco Nuri Sahin como jugador del Real Madrid.

perdido un encuentro como local, pero que también ha dejado escapar nueve puntos en casa.

SÓLO UN ANTECEDENTE

Desde que el Getafe debutara en la máxima categoría en la temporada 2004-2005, los aficionados azulones han visto a su equipo atravesar diferentes rachas, aunque sólo en una ocasión una de ellas acabó con el proyecto de un entrenador. Fue en la campaña

2008-2009, cuando Víctor Muñoz fue cesado a sólo cinco jornadas del final tras encadenar tres derrotas consecutivas y ver como el equipo se situaba cerca de los puestos de descenso. Desde entonces y hasta el pasado verano, el banquillo del Coliseum sólo tuvo un inquilino, Michel, aunque su sucesor podría durar mucho menos en el cargo si no endereza el rumbo.

Pese a todo, desde el club se confía en Luis García y de momento aseguran que su puesto no corre peligro. La directiva que preside Ángel Torres cree que las lesiones y el tiempo que conlleva conjuntar a tantas piezas nuevas

La directiva azulona apuesta por la prudencia ante las numerosas lesiones de esta temporada

son las razones sobre las que se asientan este mal comienzo. Pedro León, operado días atrás, será uno de los que no podrá ayudar a revertir la situación.

Un poco más tranquila está la situación en el Atlético de Madrid, sobre todo tras el importante triunfo de la semana pasada ante el Zaragoza. Sin embargo, la aparición de supuestos futuros entrenadores se ha convertido en una constante en los últimos días. Pese a todo, a Gregorio Manzano no le ha quedado otra que centrarse en su trabajo y dar vueltas a una alineación en la que podría tener cabida el delantero Adrián, autor de dos goles ante el Real Zaragoza.

Algunos puntos de distribución de CENTRO

- **Supermercado MAXCOOP**
Jorge Juan, 143
- **Tintorería CASTILLA**
Doctor Esquerdo, 11
- **FOREGAS**
Antonio Arias, 13
- **Centro Cultural Maestro Alonso**
Maestro Alonso, 6
- **Peluquería BUENA IMAGEN**
Tortosa, 10
- **EASY NET**
Ventura Rodríguez, 15
- **Tienda de Arreglos**
Martín de los Heros, 30
- **LA SACOCHÉ**
Eloy Gonzalo, 13
- **LA SACOCHÉ**
Eloy Gonzalo, 18
- **DOÑA ZAPATILLA**
Fernando El Católico, 82
- **SIMPLY CITY**
Guzmán El Bueno, 27
- **ELECTRO SOLÍS**
Fernández de los Ríos, 76
- **MARCAR Peluqueros**
Donoso Cortés, 41
- **Mercado de la Paz**
Ayala, 28
- **JMD Salamanca**
Velázquez, 52

- **Panadería MARCHOS LALLANA**
General Oraá, 46
- **Galería Comercial Diego de León**
Diego de León, 26
- **Panadería Maresfe**
Lagasca, 121
- **Bar GOYA**
Goya, 12
- **NUCORPO**
Hermosilla, 88
- **JMD Retiro**
Av. Ciudad de Barcelona, 162-164
- **Mercado del Pacífico**
Valdeiribas, 36
- **Cafetería PARISIENA**
Plaza Mariano de Cavia, 2
- **RESAD**
Av. Nazaret, 2
- **Mercado de Ibiza**
Ibiza, 8
- **Centro Cultural Buenavista**
Av. De los Toreros, 26
- **Parking Público**
Maestro Alonso, 18
- **Mercado de Santa Mª de la Cabeza**
Pº Santa Mª de la Cabeza, 41
- **Biblioteca Regional de Madrid**
J. Leguina
Ramírez del Prado, 3

- **JMD Centro**
Plaza Mayor, 72
- **Mercado de los Mostenses**
Plaza Mostenses, 1
- **Mercado Guzmán El Bueno**
Andrés Mellado, 43
- **Mercado de Vallemoso**
Vallehermoso, 36
- **JMD Chamberí**
Plaza de Chamberí, 4
- **Mercado de Chamberí**
Alonso Cano (puerta principal), 10
- **Mercado Fuencarral**
Fuencarral, 45
- **Mercado de Chamartín**
Plaza de la Cebada, 15
- **Centro Cultural Puerta de Toledo**
Gran Vía de San Francisco, 2
- **Clínica VITALDENT**
Atocha, 38
- **Mercado de Antón Martín**
Santa Isabel, 5
- **Clínica CAREDENT**
Atocha, 95
- **Biblioteca Municipal Pio Baroja**
Arganda, 12
- **JMD Moncloa**
Plaza de Moncloa, 1
- **Mercado de Argüelles**
Altamirano, 7

- **Opticalia**
Ferrocaril, 2
- **Laboratorios BELLIDO**
Claudio Coello, 51
- **GYM WORKSTATION**
Hermosilla, 130
- **Bar La Junta**
Télez, 27
- **LUBRYNOVA Tunel de Lavado**
Doctor Esquerdo Esq. Cavanilles
- **Pastelería Gomez**
Av. De los Toreros, 28
- **Gimnasio Sport Sistem**
Francisco Navacerrada, 39
- **VITALIA CENTRO DE DÍA**
Reyes Magos, 19
- **PAPIZZA**
Carretas, 3
- **PAPIZZA**
Gran Vía, 22
- **EL LOCO RESTAURANTE**
Carrera de San Jerónimo, 5
- **COMPRO ORO**
Plaza de San Juan de Cruz, 9
- **COFFE PAN**
Avda. América, 16
- **Restaurante LA OFICINA**
Retama (en frente Corte Inglés), 3
- **DEPILHAIR**
Cea Bermúdez, 35

- **DEPILHAIR**
Santa Engracia, 101
- **DEPILHAIR**
Jorge Juan, 75
- **ART-DECOR**
Avd. Bruselas, 72
- **CERRO**
Ercilla, 20
- **LOS GAUCHOS**
Andalucía, 1
- **ART-DECOR BRUSELAS**
Avda. Bruselas, 72
- **JMD Arganzuela**
Paseo de la Chopera, 10
- **Colegio LA INMACULADA MARILLAC**
García de Paredes, 37-39
- **Clínica Veterinaria UNZETA**
Ferraz, 24
- **Cervecería CRUZ BLANCA**
Doctor Esquerdo, 157
- **BE SWEET**
Fuencarral (esquina Velarde), 91
- **Mercado de CHAMBERÍ**
Alonso Cano (puerta ppal.), 10
- **Cafetería SOMOSIERRA**
Fuencarral, 135
- **El horno de San Cristóbal**
Ayala, 4
- **Mercado de Torrijos**
General Díaz Porlier, 8

www.gentedigital.es

Recoje tu ejemplar de Gente en alguno de nuestros ESTABLECIMIENTOS RECOMENDADOS



Consulta el resto de nuestros puntos de distribución en www.gentedigital.es

LIGA ACB LOS COLEGIALES RECIBEN AL CAI Y EL REAL MADRID HACE LO PROPIO CON EL CAJASOL

El Palacio marca la senda de los triunfos del Asefa Estudiantes

F. Q. Soriano

Tres derrotas en cinco jornadas han llevado al Asefa Estudiantes a ocupar la duodécima posición, un puesto que lo deja a medio camino entre las preocupaciones de los puestos de descenso y el optimismo que desprenden los puestos que dan acceso primero a la Copa del Rey, y después a los 'play-offs' por el título. El balance no acaba de ser positivo, pero refleja a la perfección que al menos de momento los hombres de Pepu Hernández mejoran su rendimiento cuando juegan al calor de su público en el Palacio de los Deportes.

Los aficionados colegiales esperan que los triunfos ante Valencia Basket y Lagun Aro se vean secundados con una nueva victoria este domingo. El rival que estará enfrente es el CAI Zaragoza, un equipo que tiene el mismo número de triunfos que el colista de la competición, aunque también cuenta con un encuentro menos que el resto.

DOS CARAS

La trayectoria del conjunto maño y la del Asefa Estudiantes

guardan ciertas similitudes. Los hombres de José Luis Abós tampoco conocen la victoria como visitantes, aunque en esta campaña han demostrado que también son capaces de competir ante rivales a priori superiores como el Caja Laboral, un equipo al que derrotaron por 86-66 en la tercera jornada. Entre su renovada plantilla destacan Robert Archibald y el internacional Carlos Cabezas, aunque el concurso de este último es dudoso a causa de una contractura en la ingle.

Algo mejor que a su vecino Estudiantes le van las cosas al Real Madrid de Pablo Laso. Tras el triunfo ante el Gran Canaria y el complicado partido de Euroliga en la pista del Maccabi, los blancos reciben en la tarde del domingo al Cajasol Banca Cívica de un viejo conocido como Joan Plaza. Con su dirección, el conjunto sevillano se ha instalado en la sexta plaza tras el triunfo de la semana pasada ante el Assignia Manresa, en un encuentro en el que destacó Paul Davis, MVP de la jornada, quien anotó 21 puntos y capturó 22 rebotes. El pivot de Michigan pasará exa-



Granger firmó 17 puntos de valoración en Badalona MANUEL VADILLO/GENTE

men a un juego interior madrídista en el que cada vez va tomando más protagonismo Serge Ibaka. Tanto el pivot internacional como Rudy Fernández si-

guen defendiendo los colores blancos mientras el futuro de la NBA sigue en el aire tras las frustradas negociaciones entre las franquicias y los jugadores.

INTEGRA 12 PROGRAMAS CON UN PRESUPUESTO DE 7'6 MILLONES DE EUROS

Más inversión en 'Deporte para todos'

Gente

Con un incremento de seiscientos mil euros respecto a la pasada edición, el programa 'Deporte para todos' fue presentado en sociedad la pasada semana por el viceconsejero de Cultura y Deportes de la Comunidad, Javier Hernández, quien catalogó esta subida como "apuesta por la

promoción del deporte y la actividad física para todas las edades" para los próximos 4 años. Esta campaña integra 12 programas, la mayoría de carácter gratuito, y 50 deportes diferentes, que se llevarán a cabo entre los meses de septiembre-octubre y hasta el próximo 30 de junio. Durante la presentación, Her-

nández también se refirió a otros aspectos como los JJOO de 2020, para los que Madrid va a presentar una candidatura "prudente y con cautela", ya que según el viceconsejero "los deberes están hechos y no va a haber una inversión hasta que Madrid no sea sede de los Juegos", para lo cual habrá que esperar hasta 2013.



Hernández en la presentación

ATLETISMO PENSANDO EN LA CITA DE LONDRES

Pablo Villalobos opta por la AD Marathon para preparar los JJOO

Gente

La mayoría de los atletas españoles ya tienen su mente puesta en la gran cita de la próxima temporada. Este es el caso de Pablo Villalobos. El extremeño ha decidido dar un cambio en su preparación y fichar por el AD Marathon, un club con el que se

entrenará pensando en los Juegos Olímpicos de Londres, después más de una década en el Atletismo Almaraz. El extremeño ha conseguido varios éxitos este año entre los que destaca su primer título de campeón de España de maratón con el mejor registro de su carrera (2h12:21).

WATERPOLO DIVISIÓN DE HONOR JORNADA 4

El Canoe busca un triunfo para engancharse al vagón de cabeza

P. Martín

La tercera jornada de la División de Honor masculina dejó un sabor agri dulce en las filas del Real Canoe Isostar. Los jugadores de Salvador Emilio Gómez se marcharon al descanso del encuentro ante el CN Catalunya con una ventaja de dos goles,

aunque al final se tuvieron que conformar con un empate que les deja en la cuarta posición a expensas de lo que suceda este sábado en la piscina del Mediterrani. En la División de Honor femenina, el AR Concepción tiene una complicada visita a la piscina del líder Sabadell.

Agenda deportiva

Fútbol

PRIMERA DIVISIÓN JORNADA 12

Real Madrid · At. Osasuna

D 12:00h Santiago Bernabéu

Rayo Vallecano · Real Sociedad

D 18:00h Estadio de Vallecas

Getafer · At. Madrid

D 22:00h Coliseum Alfonso Pérez

SEGUNDA DIVISIÓN JORNADA 12

Alcoyano · AD Alcorcón

S 18:00h El Collao

SEGUNDA DIVISIÓN B Jornada 12

Sporting B · RSD Alcalá

D 12:00h Escuela de Mareo

Coruxo · At. Madrid B

D 17:00h Campo do Vao

CD Tenerife · CD Leganes

D 13:00h Heliodoro Rodríguez López

Getafe B · Lugo

D 16:00h Ciudad Deportiva

Rayo Vallecano B · Sanse

S 19:00h Ciudad Deportiva

RM Castilla · CD Toledo

S 18:00h Alfredo Di Stéfano

TERCERA DIVISIÓN JORNADA 13

CD Móstoles · AD Villaviciosa

D 11:30h El Soto

R. Majadahonda · Fuenlabrada

D 12:00h Cerro del Espino

Trival Valderas · At. Madrid C

D 11:30h La Canaleja

Unión Adarve · At. Pinto

D 11:30h Vereda Ganapanes

Moscardó · Vicálvaro

D 11:30h Román Valero

Carabanchel · Puerta Bonita

D 11:30h La Mina

Fortuna · Parla

D 11:30h Municipal de La Fortuna

Colmenar Viejo · Internacional

D 11:30h Alberto Ruiz

Pozuelo · Real Madrid C

D 12:00h Valle de las Cañas

Alcobendas Sport · Navacarneiro

D 12:00h José Caballero

Fútbol-sala

DIVISIÓN DE HONOR JORNADA 10

Inter Movistar · Benicarló FS

V 21:00h Pabellón Caja Madrid

Puertollano · Carnicer Torrejón

S 18:00h Polideportivo Antonio Rivilla

Baloncesto

LIGA ENDESA ACB JORNADA 6

A. Estudiantes · CAI Zaragoza

D 12:30h Palacio de los Deportes

UCAM Murcia · B. Fuenlabrada

D 12:30h Palacio de los Deportes Murcia

Real Madrid · Cajasol

D 18:00h Palacio de los Deportes

LIGA FEMENINA JORNADA 4

Girona FC · Rivas Ecópolis

D 17:00h Pabellón Fontajau

Consulte nuestros blogs deportivos
www.gentedigital.es/blogs

Servicios

EL TIEMPO

renfe Ahora al mundo se va en Cercanías. Nuevo servicio de Renfe Cercanías Madrid C-1 al Aeropuerto (T4) **902 320 320** www.renfe.com

LA LUNA
 ● Nueva 26 octubre
 ● Creciente 2 noviembre
 ○ Llena 10 noviembre
 ● Menguante 18 noviembre

LOS EMBALSES

Pinilla	63,16%
Pedrezuela	82,93%
Navacerrada	45,45%
Santillana	62,23%
La Jarosa	57,14%
Valmayor	66,13%
El Villar	91,30%

ZONAS DE MADRID
 Zona Norte, Zona Noroeste, Zona Sur, Zona Sureste, Corredor del Henares

07.46h
06.02h

Lunes
 10° / 4°

Martes
 13° / 4°

Miércoles
 13° / 4°

Jueves
 14° / 4°

Viernes
 12° / 7°

Sábado
 13° / 6°

Domingo
 12° / 4°

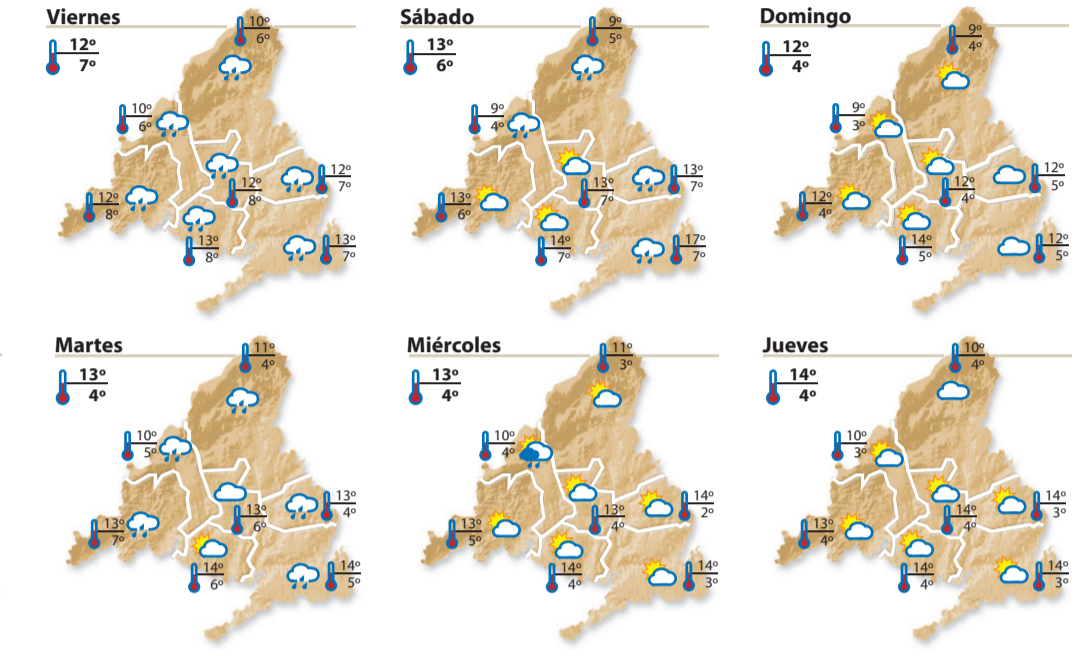

TELÉFONOS DE INTERES

URGENCIAS

Emergencias	112
General Urgencias Sanitarias	061

HOSPITALES

Hospital Doce de Octubre	91 390 80 00
Gregorio Marañón	91 586 80 00
Ramón y Cajal	91 336 80 00
La Paz	91 358 26 00
La Princesa	91 520 22 00
Niño Jesús	91 573 52 00
Intoxicaciones	91 562 04 20

POLICÍA

Policía Nacional	091 - 91 492 08 00
Guardia Civil	062 - 91 607 34 70
Protección Civil	91 580 52 80

BOMBEROS

Bomberos	91 690 77 88
----------	--------------

AYUNTAMIENTO

Madrid	010 - 91 529 82 10
--------	--------------------

TRANSPORTES

Renfe	902 24 02 02
EMT (inf.)	902 50 78 30
Estación Sur	91 468 42 00
Alsa-Enatcar	902 44 22 42
Metro (inf.)	902 44 44 03

VARIOS

Mujeres Maltratadas	900 70 07 01
Planetario de Madrid	91 467 34 61
Canal Isabel II (averías)	901 51 25 12
Ministerio de Trabajo	91 456 16 65
Objetos perdidos	91 588 43 48
Iberdrola (urgencias)	91 364 88 88
Gas Natural (urgencias)	900 75 07 50

SORTEOS Para confirmar los premios, consulte las listas oficiales

LOTERÍA NACIONAL Sábado, 29 de octubre 41956 Fracción 10 // Serie 6	GORDO PRIMITIVA Domingo, 30 de octubre 24-30-31-38-44 Clave: 2	LOTERÍA PRIMITIVA Sábado, 29 de octubre 13-18-26-35-47-49 C:19 R: 5	LOTOTURF Domingo, 30 de octubre 2-4-5-15-21-29 Cab:6 R:2
EUROMILLONES Martes, 1 de noviembre 14-20-23-45-46 Estrellas 1 y 11	7/39 DE LA ONCE Domingo, 30 de octubre 2-8-24-26-34-35-38 R: 7	BONOLOTO Viernes, 28 de octubre 12-16-20-24-32-49 Comp: 8 // R: 3 Lunes, 31 de octubre 4-5-21-33-37-43 Comp: 12 // R: 4 Martes, 1 de noviembre 8-9-10-20-28-37 Comp: 45 // R: 3 Miércoles, 2 de noviembre 7-13-18-28-36-46 Comp: 27 // R: 9	QUÍNTUPLE PLUS Domingo, 30 de octubre
ONCE			
Martes 25/10 55004	Miércoles 26/10 43104	Jueves 27/10 05162	Viernes 28/10 03011 Serie: 091
			Sábado 29/10 59925 Serie: 017

SUDOKU 218

Complete el tablero de 81 casillas (dispuestas en nueve filas y columnas. Deberá rellenar las celdas vacías con los números que van del 1 al 9, de modo que no se repita ninguna cifra en cada fila, ni en cada columna o cuadrado.

NÚMERO ANTERIOR (217)

4	2	3	7	5	8	6	9	1
8	1	7	9	6	3	4	2	5
6	9	5	2	1	4	7	8	3
1	3	4	8	2	7	5	6	9
9	6	2	4	3	5	1	7	8
7	5	8	1	9	6	2	3	4
2	4	1	6	8	9	3	5	7
5	7	9	3	4	2	8	1	6
3	8	6	5	7	1	9	4	2

8	2	1	6			3	
5		9	3	7	4	2	8
	9			2		6	1
		8	4	5		3	2
3	7			8		5	4
	2	4		7	6	1	8
6	9	1	7			2	
		5	6	2	9		1
			5	1			

La columna del Lector

Hoy inauguramos un nuevo espacio y lo hacemos con la intención de que se convierta en el medio de comunicación entre GENTE y sus lectores.

Nos gustaría que nos enviéis vuestras opiniones, que es lo que os gusta y qué no, qué hacemos bien y en qué debemos mejorar.

Este espacio también estará abierto para que nos hagáis llegar vuestros comentarios y críticas sobre todo lo que sucede en vuestras localidades y os resulta de interés.

Podéis enviarnos vuestros comentarios y opiniones a través de dos medios:

Enviando un SMS al 638 119 039
 (Coste del SMS según tarifa de cada operador. No es un número de tarificación adicional)

Enviando un e-mail a: promociones@gentedigital.es

De todos los SMS y correos que recibamos, publicaremos los más interesantes para los lectores, independientemente de su contenido.

Lo único que os pedimos es que no supere los 300 caracteres (incluyendo espacios), para que podamos publicar la mayor cantidad de mensajes posibles.

Gente Si quieres contratar publicidad con nosotros llama al **91 369 77 88**

Anuncios breves

Para insertar un anuncio en Gente en Madrid, llame al teléfono:

91 541 20 78 - 91 548 02 63

OTRAS EDICIONES GENTE
ÁVILA: 807 505 783*
BURGOS: 807 505 132*
BARCELONA: 915 412 078
LEÓN: 807 517 310*

LOGROÑO: 807 505 794*
PALENCIA: 807 505 781*
SANTANDER: 807 505 779*
SEGOVIA: 807 505 789*
VALLADOLID: 807 517 023*

*El coste de la llamada a los números 807 es de 1,16 € Minuto desde la red fija y 1,50 € Minuto desde la red móvil. I.V.A. Incluido.

La recogida de anuncios para la edición de la semana será hasta las 15:00 horas del Lunes. Gente en Madrid no se responsabiliza de la procedencia, ni de la veracidad de los anuncios breves, y se reserva el derecho de modificar el emplazamiento de los anuncios breves así como su publicación o no en caso de no cumplir con las condiciones.

ÍNDICE DE SECCIONES	
1. Inmobiliaria	7. Motor
2. Empleo	8. Servicios profesionales
3. Casa y hogar	9. Varios
4. Enseñanza	10. Salud, terapias y masajes
5. Ocio, deportes y animales	11. Relaciones personales
6. Informática, música y cine	12. Servicios 803
	13. Esoterismo

CADA ANUNCIO SE PUBLICARÁ 1 SEMANA.

91 533 29 61
CONSULTORES
DINERO URGENTE
SOBRE SU PISO
Si tiene poca hipoteca o ninguna
SÓLO CON EL D.N.I Y LAS ESCRITURAS
SOLUCIONAMOS HIPOTECARIAMENTE
PROBLEMAS ECONÓMICOS
Intermediarios Independientes - ABOGADOS

1 INMOBILIARIA
1.1 VENTA DE PISOS
OFERTA

OPORTUNIDAD
VENTA CASA MÓVIL NUEVA
EN CAMPING VILLARCAYO (BURGOS)
A estrenar, última parcela de 155 m. Piscina en zona común y en núcleo urbano. 2 habitaciones, salón y cocina independiente. Totalmente amueblada. Excelentes acabados. 10 años de garantía.
29.950 €
POSIBILIDAD DE BUSCAR FINANCIACIÓN
Tel. **606 447 147**
947 130 281

BAJO reformado. Vicálvaro, dos dormitorios, salón 20 metros, luminoso, terraza. Totalmente amueblado. Metro. 652 545 020. 699 975 728.

FUENLABRADA. URBANIZACIÓN. 86 M2. 3 DORM. SALÓN. 2 BAÑOS. TERRAZA. COCINA. TENEDERO. PARQUET, ARMARIOS EQUIPADOS. GARAGE. TRASERO. PISCINA. PÁDEL Y ZONA INFANTIL. METRO.
669 171 420.

1.2 ALQUILER DE PISOS
OFERTA

300€. Estudio. Estrecho. 636 798 929.

350€. Alquiler Estudios- apartamentos. 699 974 254.

400€. Alquiler. Chamberí. (Oportunidad!). 605 997 040.

460€. Alquiler. Madrid. (Dúplex). 699 979 226.

560€. Alquiler. Carabanchel. Familias. 914 015 489.

ABRANTES. estudio. 300€. 653 919 653.

ABRANTES. Apartamento. 350€. 914 312 894.

ACACIAS. 2 dormitorios. 440€. 653 919 652.

ALQUILER. pisos 2-3 dormitorios. 450-500 €. 653 919 654.

CARABANCHEL. 3 dormitorios 400€. 618 279 469.

1.3 PISOS COMPARTIDOS
OFERTA

ALQUILO habitación Móstoles. 617 515 269.

FUENLABRADA. Habitación. 230 €. Gastos incluidos. 616 811 007.

GETAFE. Alquiler habitación. 260€. 630 681 181.

MÓSTOLES. (Madrid) Habitación armarios, terraza, baño completo, calefacción, agua central. 629 076 467. 917 513 794.

1.4 LOCALES Y NAVES
OFERTA

VENDO trastero. 9 m2. Móstoles. C/ Carlos Arniche. 635 609 449.

2 EMPLEO
2.1 OFERTAS EMPLEO
OFERTA

1300 € mes trabaja en tanatorios en tanato estética: adecuación, peluquería y maquillaje. Sin conocimientos previos. Consigue tu título en pocos meses. Garantizamos gestión de empleo. 625 508 779.

EMPRESA latinoamericana requiere personal distintas áreas. 633 376 852. 911 404 677. 664 738 441.

INCORPORACIÓN INMEDIATA DE PERSONAL DE HOSTELERÍA PARA VARIOS DEPARTAMENTOS
634 299 686

EMPRESARIO NECESITA SEÑORITA COMPAÑÍA. INTERNA, JOVEN, LIBERAL, CARINOSA. SABIENDO INFORMÁTICA. 1.200€ MENSUAL. 657 539 413.

NECESITO SEÑORITA. MEDIA JORNADA. OPORTO. 914 721 048.

RENAWARE SOLICITA ESTUDIANTES, AMAS DE CASAY PERSONAS A MEDIO TIEMPO. RAMO COMERCIAL. COMIENZO INMEDIATO. NO IMPORTA EXPERIENCIA. EXCELENTES INGRESOS. 915 419 014.

SEÑORITAS MASAJISTAS. 24 HORAS. TURNOS, ALOJAMIENTO. ALTOS INGRESOS. 679 126 090.

Gente digital
 Toda la información que necesitas
www.gentedigital.es

9 VARIOS
9.1 VARIOS
DEMANDA

Libros Compra Venta
912204263
629240523
Recogemos en su casa Pagos en Efectivo

COMPRO juguetes antiguos, Madelman, Scalextric, trenes. 653 017 026.

10 SALUD, TERAPIAS Y MASAJES
10.2 TERAPIAS
OFERTA

WWW.CONSULTAPSICOLÓGICA.ES. ¿Siempre igual? VALLECAS. Quiromasajista profesional. 676 707 035. Alcobendas. Laura masajista. 608 051 650.

10.3 MASAJES
OFERTA

ABRIMOS 24 HORAS. MASAJES RELAJANTES. LATINAS, ESPAÑOLAS. NOS DESPLAZAMOS CUALQUIER ZONA. MAXIMA SERIEDAD Y DISCRECIÓN. TAMBIÉN LOCAL, ZONA CARABANCHEL. VISA.
650 707 299.

ALICIA. Masajista. 24 horas. 915 600 284.

ALINA. MASAJISTA. RELAJACIÓN TOTAL. VOY DONDE TU ESTÉS (HOTELES/ DOMICILIOS/ OFICINAS). 75€ TAXI INCLUIDO. VISA. 610 093 249.

ANA principiante Alcobendas. 916 542 725. 660 175 109.

ANA. Masajes sensitivos. 914 343 922.

CARABANCHEL. Argentina. Masajes. 690 877 137.

SHAMBERLINE. BAR DE COPAS. SE NECESITAN SEÑORITAS SIMPÁTICAS Y ATRACTIVAS PARA TRABAJAR DE LUNES A VIERNES. NO NECESARIA EXPERIENCIA. ZONA PLAZA CASTILLA. LLAMAR A PARTIR 15:00 HORAS. 603 355 092.

WWW.INGRESOEXTRAS. INFO 918 273 901.

2.2 DEMANDA EMPLEO
DEMANDA

BUSCO trabajo como interna o externa. 660 178 078.

COBRO la voluntad. Ángel, pintor Español. Experiencia. Limpieza. 651 556 230.

4 ENSEÑANZA
4.1 FORMACIÓN
OFERTA

INGLÉS conversación. Profesor irlandés. Precio económico. 676 005 810.

INGLÉS. Leganés. Económico 916 873 161.

MATEMÁTICAS clases particulares. Getafe. 916 824 229. 609 950 972.

8 SERVICIOS PROFESIONALES
8.1 HOGAR Y REFORMAS
OFERTA

CARPINTERO, muebles, armarios, arreglos. 617 075 183. www.elcarpinterodemadrid.com

COBRO LA VOLUNTAD. ÁNGEL. PINTOR ESPAÑOL. EXPERIENCIA. LIMPIEZA.
651 556 230.

8.2 PSICÓLOGOS
OFERTA

PSICOANALISTA, ¿te atreves a mejorar? Tus dificultades, tu malestar, tus conflictos... 691 957 091. Zoco Villalba.

ZOROASTRO y LA BRUJA MACUMBA
NO HAY BRUJO NI ENEMIGO QUE ELLOS NO PUEDAN DERROTAR
¿LO QUIERES A TUS PIES? ¿QUIERES QUE TE BUSQUE CON DESPERACION Y AMOR? ¿DESEAS CASARTE Y SER FELIZ?
POR MAS DIFICIL QUE SEA EN HORAS NO IMPORTA EL TIEMPO NI LA DISTANCIA
TE LO AMARRO Y SOMETO EN LA NOCHE PARA TODA LA VIDA
SI TIENES MALA SUERTE EN EL TRABAJO, JUEGOS DE AZAR, TE SIENTES EMBRUJADO O HECHIZADO Y NO PUEDES DORMIR, IMPOTENCIA O FRIGIDEZ
LLAMANOS AHORA Y NO SUFRAS MAS
LLAMA AHORA AL 627 867 316
FIDE LAS 7 CARTAS DEL TAROT ZOROASTRO Y SOLUCIONA TUS PROBLEMAS CON SOLO UNA LLAMADA

NO MAS ENGAÑOS. VEN HOY Y COMPRUEBALO TU MISMO. MIS CLIENTES RECOMIENDAN Y GARANTIZAN EL 100% DE EFECTIVIDAD DE MI TRABAJO Y TU LO HARAS IGUAL.
CHALANA LA BRUJA Y CURANDERA DE NACIMIENTO
No sufras más. Si te humilla o te es infiel y crees que ya no te ama ¿no lo quieres cambiar con nada ni con nadie? ¿piensas intentar contra tu vida? ¿has recorrido muchos lugares y no encontraste solución? ¿ya no crees ni confías en nadie? ¿se aprovecharon de tu desesperación y has perdido lo poco que ahorraste? ¿crees que para ti el mundo es injusto? volverá sin que lo busques ni lo llames.
NO PIERDAS LA FE NI LA ESPERANZA. AQUÍ ESTA TU OPORTUNIDAD. VEN Y CONOCE MIS SERETOS Y MISTERIOS. CONSULTA Y LUEGO DECIDE.
638 209 482 UNA CONSULTA GRATIS POR TELEFONO
Trae prenda, foto o solo su nombre. No interesa sexo ni religión. Venganza o capricho, en tu presencia al instante alejo al amante de tu pareja. Volverá con total garantía en mente, cuerpo, alma y voluntad. Arrepentido te pedirá perdón. Curo todo tipo de enfermedades desahuciadas por la ciencia con imposición de manos y energía cósmica.
CUIDADO: NO DEJES PARA MAÑANA LO QUE PUEDAS HACER AHORA. CONFÍA Y VERAS.

hasta de fracasos y abandonos no mas sufrimientos
Taykunta
MAESTRO DE CHAMANES Y CURANDEROS
Poderosos amarras de amor y dominio para cualquier sexo, sólo con el nombre o foto consigue una unión perpetua.
UNICO QUE REALIZA RITUALES Y SORTILEGIOS EN TU PRESENCIA
PREDICCIONES INMEDIATAS AMOR, TRABAJO, DINERO, SUERTE, CLIENTES, PROSPERIDAD.
TODO ES POSIBLE... SI NO CREES COMPRUEBO
697 649 611
GARANTIZO 1º RESULTADOS Y DESPUÉS PAGAS
Llame ahora y gane una tirada de tarot gratis

EMPRESA ORGANIZACIÓN EVENTOS
AZAFATAS Y AUXILIARES
Para congresos y promociones
AMBOS SEXOS
Si deseas mas info: **697 681 104**

GABINETE DE VIDENCIA
PROFESOR KARAMBA
45 años de experiencia avalan al profesor Karamba, que está dotado para encontrar una solución a sus problemas por difíciles que sean. Ayuda a las recuperaciones de parejas, negocios, impotencias sexuales, quitar mal de ojo, depresiones, protecciones. Resultados en una semana, garantizado.
Metro GRAN VIA Recibo todos los días de 9 a 20 h.
FACILIDADES DE PAGO
91 547 22 12

MAESTRO MADU
GRAN VIDENTE AFRICANO
Amor, recuperación de pareja, amarras, atracción pasional, romper ligaduras, quitar mal de ojo, impotencia sexual, suerte en los negocios, trabajo, exámenes, etc...
SOLUCIONA CUALQUIER TIPO DE PROBLEMA POR DIFÍCIL QUE SEA.
914 691 041 - 627 362 086
RESULTADOS GARANTIZADOS 100 %. AVENIDA OPORTO 22. 4ºG. EFICACIA PROBADA. MÁXIMO 7 DÍAS. METRO LINEA 6 OPAREL

MAESTRO BICIRI
VIDENTE AFRICANO
603 312 521
Recibo todos los días de 8:00 a 22:00 h.
METRO LEGAZPI L3 y L6
SOLUCIONO TODOS LOS PROBLEMAS. AMOR, TRABAJOS, NEGOCIOS, IMPOTENCIA SEXUAL, SUERTE, MAL DE OJO, RECUPERACION DE PAREJAS... ETC.
RESULTADOS GARANTIZADOS AL 100 %

MAESTRO KARIM
GRAN ILUSTRE VIDENTE AFRICANO
PODERES NATURALES
No hay problema sin solución. Ayudo a recuperar la pareja, atraer a personas queridas, impotencia sexual, salud, dinero trabajo, depresión, adicciones, protección, eliminación hechizos.
RECUPERA EL AMOR. Resultados en 3 a 7 días. Garantizado. Profesionalidad
FACILIDADES DE PAGO
METRO GOYA IBIZA **91 557 17 91**
663 362 261

Maestro Mbemba
ASTROLOGO, CIENTIFICO, ESPIRITUALISTA Y CURANDERO AFRICANO DE CONFIANZA
GRAN VIDENTE - TODO TIPO DE PROBLEMAS
Recuperación de pareja, amarras, atraer persona querida. Amor, impotencia sexual, suerte en los negocios, trabajo, exámenes, atraer clientes... Mantener puesto de trabajo, familiares, quitar mal de ojo, maledicciones, potenciar sexualidad.
RAPIDEZ. RESULTADOS POSITIVOS GARANTIZADOS
634 148 095
914 030 567
LA ELIPA - C/ Francisco Requena 7. 2ºB

AUTÉNTICO VIDENTE AFRICANO
Maestro Mamadou resuelve cualquier tipo de problema con rapidez.
Amor, recuperación de pareja, amarras, atracción pasional, endulzamiento. Alejar malas influencias, suerte en los negocios, trabajos, estudios, azar. Quito mal de ojo y maledicciones. Potencia la sexualidad.
TRABAJO SERIO Y EFICAZ **914 743 635**
RESULTADOS EN 3 A 7 DIAS **699 615 558**
EMBAJADORES Pº Sta. María de la Cabeza 74. 6ºB

PROFESOR GRAN VIDENTE IMAMO Y MEDIUM AFRICANO
NO HAY PROBLEMA SIN SOLUCION. SALUD, AMOR, DINERO, TRABAJO, SUERTE, MAL DE OJO, AMARRAS, IMPOTENCIA SEXUAL, EXÁMENES, ETC... RESULTADOS GARANTIZADOS 100% DE 3 A 7 DIAS
TRABAJO SERIO. EFICACIA. FACILIDADES DE PAGO
915 548 436 - 677 669 095
METRO ALVARADO

REENCARNADA SACERDOTIZA HECHICERA DEL AMOR
Samanta MAESTRA DE AMARRAS MILAGROSOS HACE POSIBLE LO IMPOSIBLE
Si tu pareja no te quiere, te desprecia o te ha abandonado no dejes que tu relación sentimental se destruya. El Vudú Blanco puede dominar el amor más difícil, sin tener ningún efecto negativo, recuperando el deseo y la pasión.
SÓLO ACEPTO EL PAGO FONO CONSULTA GRATIS 24 H. SI ESTAS CONFORME CON MI TRABAJO **677 131 129**
Samanta pacta con poderosos espíritus. Soluciones personalizadas para cada caso.
Si eres practicante de magia, tarotista, vidente... y has hecho un ritual que te ha salido mal, contáctame, rectifico trabajos mal hechos por otros.

Ocio

Casas excavadas y viviendas en cuevas, arquitectura sin licencia urbana

En Alcolea del Pinar encontramos ejemplos de la conocida como arquitectura del vacío

www.mugamara.com

Preparando un viaje a la Capadocia en Turquía, me acordé de la casa de Piedra de Alcolea del Pinar, en plena Nacional II a la altura del kilómetro 133 en la provincia de Guadalajara.

Se preguntará el lector cuál es la relación entre un lugar y otro. El nexo es la búsqueda de los volúmenes arquitectónicos de una manera inusual que en lugar de construir se obtienen excavando y horadando la piedra a base de maza y cincel hasta conseguir no sólo las habitaciones, cocina, cuadras, etc, sino incluso parte del mobiliario como bancos, estanterías, alacenas, chimeneas, ventanas, lagares, pesebres, cunas, molinos, baños y demás, como es el caso de los monasterios rupestres del norte de burgos, las cuevas de Guadix y el barrio del Albaicín en Granada.

Como usuarios habituales de la N-II podemos pasar por delante de un lugar destacable mil veces sin parar ni percatarnos de su interés. Es el caso de la casa de Piedra de Alcolea del Pinar que fue construida poco a poco a golpe de maza y buril por Lino Bueno. ¡Qué increíble ocurrencia! ¡Ni los del 15-M de hoy en día! ve una piedra enorme en mitad del pueblo y decide excavar su casa en ella, una auténtica iniciativa de libertad, rebeldía y hartazgo frente a la dificultad de adquirir terreno.



Interior de la casa de Linio Bueno, en Alcolea del Pinar, excavada en la roca

La vivienda, excavada en la roca a la altura del kilómetro 133 de la N-II, estuvo habitada hasta 1990

El caso es que entre 1907 y 1930 Lino se pone a excavar sacando una casa de dos pisos y tres alturas con dormitorios, despensa, cuadra, etc.

VISITA REAL

En definitiva, 23 años de esfuerzo, más o menos como pagar una hipoteca, pero con una construcción bastante más sólida

que las de hoy en día. Su esfuerzo y originalidad fueron recompensados por la visita del Rey Alfonso XII en 1929 que concedió a la familia la medalla del mérito en el trabajo.

Lo mejor de todo es que esta vivienda troglodítica fue habitada y disfrutada por la familia hasta el año 1990 y sirvió como refugio para guarecer y ocultar a

los vecinos del pueblo durante la guerra civil. Hoy en día se puede visitar pagando una entrada por la voluntad y es francamente interesante por su historia y porque los espacios y volúmenes interiores son de una armonía y de un buen gusto que ni caducan ni pasan de moda, sino que se enriquecen y ganan con el tiempo.



OPINIÓN

Blanca de Lamo Guerras

Terapeuta de Pareja y Sexual

Amigos con derechos

Una noche de marcha, una sesión de cine o algunas cañas. Todo compartido con una persona que consideras como un amigo, sin una connotación sexual y de repente, sin saber cómo, la forma de mirarlos cambia, os daís cuenta de que hay algo más y os besáis. ¿Qué ocurre después? Probablemente sólo quede en un beso o en una relación de un día que recordaréis con gracia y sin importancia, manteniendo el lazo de la amistad. ¿Pero qué ocurre si hay algo más? ¿Y si ya no sólo le ves como a un amigo? En ese caso tienes dos opciones: Decidir hacer un cambio y apostar por una relación con alguien que te conoce casi como lo haces tú, lo que según se mire puede ser positivo, porque no partes de cero y no tienes que maquillar aspectos de tu carácter debido a que ya los conoce, pero que también puede ser negativo porque no está la magia de ir descubriendo poco a poco y sin ninguna expectativa. Y la segunda opción consiste en dejar de lado los sentimientos y tomar la decisión de no tener mayor implicación emocional que la de la propia amistad. Al principio será difícil, ya que tendrás que controlar las ganas e incluso a lo mejor veros menos, pero al final conseguiréis que el vínculo principal y original prevalezca.

www.espaciotheman.com

Gente digital

- Toda la información de tu ciudad
- Actualizada diariamente
- A tan sólo un click

www.gentedigital.es



¡Acabe para siempre con **LA HUMEDAD!**

Pida su **DIAGNÓSTICO**
COMPLETO Y GRATUITO

Garantía
hasta
30 años



900 809 939
Teléfono Gratuito
www.acuasec.com

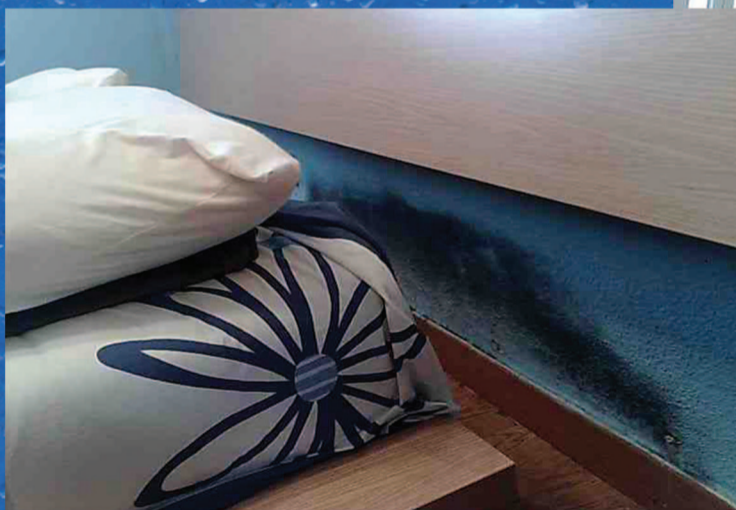

Solucione
DEFINITIVAMENTE
la humedad de su vivienda

**Averiguamos cuál es la causa de la humedad
para aplicar el tratamiento específico**



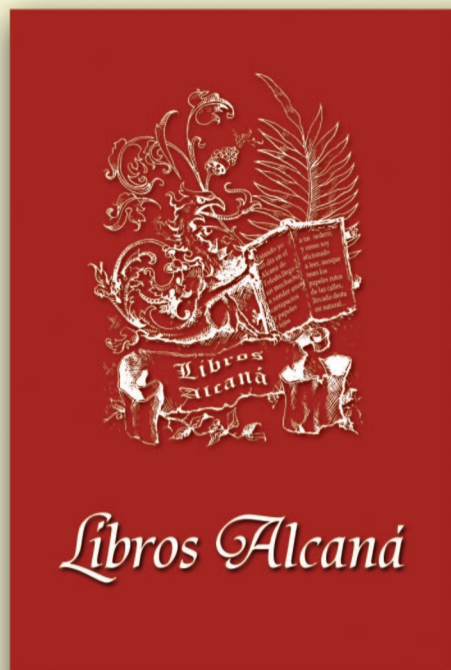

COMPRA-VENTA DE LIBROS

ENVIO Y RECOGIDA A DOMICILIO

www.LibrosAlcana.com

C/ Ana Maria, 30
Telf. 34+629.24.05.23
Telf. 34+91.220.42.63
Fax. 34+91.571.25.54

C/ Bravo Murillo, 295
(Callejón del Mercado)
Telf.: 91 570 05 13
libros_alcana@terra.es



Calidad
Peugeot
SERVICIO, PRECIO Y GARANTÍA
EN EL CAMBIO DE NEUMÁTICOS

SU SERVICIO PEUGEOT MÁS CERCANO

En la Red Peugeot,
calidad y precio van juntos.



25% DESCUENTO

Calidad: Servicio profesionalizado / Diagnóstico gratuito de 29 puntos / Garantía en los neumáticos

Precio: Solicita presupuesto y comprobarás que la tranquilidad no cuesta más.

Oferta válida para las siguientes marcas:



PEUGEOT