



## El PP critica que el Gobierno local le "oculta" información

Los populares mantienen que se les niegan datos sobre la relación de puestos de trabajo y el inventario del patrimonio municipal • El Consistorio califica las acusaciones de "insidias"

Pág. 10

Pág. 13

### Cobo Calleja albergará el mayor centro comercial asiático

El complejo 'Fénix' tendrá una superficie de más de 7.000 m<sup>2</sup> y se dirigirá a la población oriental

### POBLACIÓN

Pág. 11

### Fuenlabrada encabeza la lista de nacimientos en la región madrileña

Durante el primer semestre de 2011, nacieron en la ciudad más de 1.000 bebés, según datos del INE

### SOCIEDAD

Pág. 12

### El Ayuntamiento inaugura un nuevo centro de Servicios Sociales

El nuevo edificio acoge también la Concejalía de Bienestar Social y los servicios de un antiguo centro cívico



## La fiesta continúa en el Fernando Martín con la visita del Real Madrid

Once años después, el Baloncesto Fuenlabrada regresará a la Copa del Rey tras derrotar al Blancos de Rueda Valladolid. Los hombres de Porfirio Fisac prolongaron su buen momento tras derrotar al Besiktas

turco en la Eurochallenge y llegan con la moral por las nubes para recibir al líder la Liga Endesa, un Real Madrid con el que también se verán las caras en los cuartos de final del torneo copero.

Pág. 18



### CULTURA

Pág. 14

### Un renovado Macbeth revive la historia de la I Guerra Mundial

La compañía Ur Teatro es la encargada de llevar este sábado su obra al Teatro Tomás y Valiente



# Comunidad

## Las mujeres del PSOE pelean por la paridad

En plena pugna ante el Congreso Federal, piden igualdad en las lista de delegados de Gómez

**Mamen Crespo Collada**

Cuando parecía que las aguas estaban calmadas después de que tanto Tomás Gómez como Jaime Lissavetzky, defendieran el pasado fin de semana, en el Congresillo del PSM, sus posturas, son las mujeres socialistas las que han desatado la polémica. En concreto, decenas de mujeres militantes del PSM han suscrito un manifiesto en el que exigen al secretario general de los socialistas madrileños, Tomás Gómez, que corrija su lista de delegados al Congreso Federal por no respetar los principios de igualdad y paridad en la representación.

Según Más Izquierda Madrid, el manifiesto ha sido apoyado por mujeres de las agrupaciones de Parla, Getafe, Alcalá de Henares, Vallecas, Leganés, Chamberí, Chamartín, Arganda del Rey, Coslada, Ajalvir, Torreldones y Lozoyuela.

A juicio de estas mujeres, el líder de los socialistas madrileños "no respeta el derecho a la igualdad entre compañeros y atenta contra el principio de paridad en la representación de la militan-

### "El felipismo y el zapaterismo"

El vicepresidente de la Comunidad de Madrid, Ignacio González, no ha perdido oportunidad de opinar sobre la pugna de los socialistas madrileños y lo ha hecho apuntando que el PSOE se encuentra en "una lucha fratricida" para elegir "entre lo peor del felipismo", aludiendo a Rubalcaba, "y lo peor del zapaterismo", refiriéndose a Chacón a la que ha criticado por ser ahora "Carmen la de Almería".

cia madrileña en el 38º Congreso Federal". Así, critican que la lista de 79 delegados que encabeza Gómez solamente incluya a 32 mujeres, menos de la mitad, y tampoco se respeta el principio de representación en paridad ya que no está configurada siguiendo el sistema de paridad por tramos. Según exponen en el texto, solamente han salido elegidas trece compañeras de un total de 44 delegados de esa lista que viajarán al Congreso Federal de Se-



Tomás Gómez y Jaime Lissavetzky en un acto

villa, un número que "está muy lejos de ser representativo para el partido".

### "MADRID APOYA A RUBALCABA"

Ahora queda que Gómez se pronuncie sobre este hecho pero también sobre a quién dará su apoyo en el Congreso Federal de Sevilla, ya que aún no ha mostrado sus cartas, mientras que Lissavetzky ha dejado claro su apoyo a Alfredo Pérez Rubalcaba. Igual de claro está el resulta-

do del 'congresillo' en el que la lista de Gómez logró 506 votos, frente a las 409 del portavoz socialista en el Ayuntamiento de Madrid.

A pesar de la diferencia, los dos candidatos se han sentido ganadores. "Tengo una enorme satisfacción porque Madrid apoya a Rubalcaba", ha dicho Lissavetzky, que cuenta con que el vicepresidente logre varios votos de la lista de Gómez, que no ha definido a quién apoyar.

SUSTITUYE A BETETA EN EL CARGO. ROSA POSADA, VICEPRESIDENTA EN LA ASAMBLEA

## Un banquero, consejero de Transportes

**M. Crespo**

Era el nombramiento más esperado de las últimas semanas y, por fin, llegaba el pasado martes en forma de redes sociales. Pablo Cavero es ya el nuevo consejero de Transportes de la Comunidad de Madrid, ocupando así el lugar que dejó Antonio Beteta al marcharse al Gobierno de la nación.

Reducir las subvenciones, a petición de la presidenta, solucionar los problemas originados en el Consejo de Administración de Metro, y mejorar la calidad sin aumentar los costes son algunos objetivos a los que se en-



Cavero toma posesión de su cargo como consejero de Transportes

frenta. Cavero ha explicado que tratará de "cumplir al máximo" con el programa de Esperanza Aguirre.

### NUEVA VICEPRESIDENTA

La presidenta ya ha adelantado que Cavero, "viene con el encargo" de reducir los gastos en subvenciones al transporte, que alcanzan los mil millones de euros al año.

Otro nombramiento, menos esperado, pero no por ello menos importante, es el de la diputada Rosa Posada como vicepresidenta de la Asamblea, en el lugar de Cristina Cifuentes.

### OPINIÓN



Ángel del Río

Cronista de la Villa

### Armas de mujer

**F**uerza de voluntad, firmeza, coraje, perseverancia. Armas de mujer. Armas de Esperanza Aguirre y Ana Botella para batirse en la política del día a día, esa que no permite macro estrategias ni el lujo de teorizar. Ambas están en la gestión directa y próxima, en la administración de los recursos básicos a la ciudadanía, en la importancia de lo cotidiano, de las prestaciones que por sencillas se vuelven importantes. Ellas saben que habiendo buen entendimiento entre instituciones, se consigue mejorar el bienestar de las personas. Ellas mantuvieron el pasado lunes su primera reunión institucional para buscar acercamiento en temas comunes, con un objetivo compartido: mejorar la calidad de vida de los ciudadanos y que los servicios públicos sean más eficaces y con menos costes. Sobre la mesa otros asuntos básicos: evitar las duplicidades, trabajar en la liberalización de horarios comerciales y promover ayudas a los nuevos emprendedores.

Las mujeres saben administrar mejor que los hombres y tienen más sensibilidad y cuidado para gastar. No es una frase hecha, sino la conclusión de la larga experiencia que a lo largo de la historia la mujer ha adquirido como administradora de los recursos domésticos. Saben cómo ahorrar y cómo procurar nuevos recursos. Por eso Aguirre y Botella no tienen ni un ápice de discrepancia a la ahora de apoyar de forma inequívoca ese macro proyecto de "Ciudad de las Vegas", en la Comunidad de Madrid. ¿A las dos les gusta el juego, las luces, el oropel del neón, el frenesí? A las dos les gusta un proyecto que por encima de todo puede crear 200.000 empleados directos en una región donde el paro se ceba con medio millón de sus vecinos. Y ese es argumento capital.



TRAJES  
EMIDIO TUCCI

HASTA  
EL

40%

DE DESCUENTO,  
EN UNA GRAN SELECCIÓN

SOLO EN LAS

DEL 7 DE ENERO AL 29 DE FEBRERO

rebajas



[www.elcorteingles.es](http://www.elcorteingles.es)



## Comunidad

200.000 EMPLEOS

## Facilidades para que Las Vegas se instalen en la Comunidad

E. P.

La presidenta de la Comunidad de Madrid, Esperanza Aguirre, ha afirmado que tiene intención de dar todas las "facilidades" a los inversores que proyectan construir un macrocomplejo de hoteles, casinos y centros de convenciones conocido como Las Vegas Madrid, aunque ha asegurado que se respetará siempre la ley.

En declaraciones a los medios tras el encuentro que mantuvo el lunes con la alcaldesa de la capital, Ana Botella, la dirigente regional consideró "necesario" que todas las administraciones públicas impulsen una inversión que "conseguirá la creación de 200.000 empleos definitivos, sin contar con el que genere la construcción" de todo el complejo, que podría instalarse en la capital o en Alcorcón.

A su juicio, esa generación de puestos de trabajo es una razón suficiente para "dar facilidades" a los inversores para que se decidan por la región, lo que se hará permitiéndoles que digan cómo les gustaría que fuera el desarrollo urbanístico.

"Recuerdo que en Londres el antiguo puerto, los docklands, se querían revitalizar y para ello se convirtieron urbanísticamente en una especie de isla que no estaba sometida al planeamiento. Eso no quiere decir que (este proyecto) no vaya a estar sometido al planteamiento del Ayuntamiento pero daremos facilidades para que sean los inversores los que digan 'nos gustaría que aquí hubiera una avenida' "No vamos a poner dificultades", ha reiterado.

Por ello, tanto la Comunidad como el Consistorio cambiarán toda la normativa que sea necesaria, aunque siempre de acuerdo con sus principios.



ANA VERANO

## Los genéricos logran la bajada del gasto farmacéutico

**S.Bravo.** // El gasto farmacéutico se redujo en 2011 un 3,08 % gracias a la dispensación de genéricos y al esfuerzo de centralización de compras de productos sanitarios, según ha confirmado el vicepresidente del Gobierno regional, Ignacio González, que ha destacado que en todos los años subía este gasto.

## Aguirre apuesta porque las rentas más altas paguen más

Los ciudadanos, en función de su economía, a favor o en contra de la medida

**Mamen Crespo**

"No entiendo que yo que me lo puedo permitir no las pague y que alguien que no puede, las pague". Así de tajante se pronuncia Rodrigo, gerente de una empresa de la comunicación, ante la propuesta de la presidenta de la Comunidad, Esperanza Aguirre, apostando porque las rentas altas no paguen lo mismo por las medicinas, los grados o las tasas judiciales que las más bajas. Aguirre citó expresamente las rentas que cobran los dirigentes populares.

La presidenta también considera que hay que "tratar de acoplar" la garantía de gratuidad de la Sanidad a garantizar la cura-

ción y prevención de enfermedades, cuando a lo mejor hay otras cosas que "no" deben seguir siendo gratuitas.

"Lo que tenemos que hacer, creo yo, es tratar de acoplar nuestra garantía de gratuidad a lo que puede ser la necesidad de garantizar una Sanidad, es decir curación de enfermedades y prevención. A lo mejor hay otras cosas que no universal y gratuita", ha afirmado. Rodrigo comparte esta idea de la presidenta. "La gente abusa", dice.

**NO RECORTAR DERECHOS**

Sin embargo, todas las opiniones no coinciden con la de Aguirre. "No creo que la gente con

más dinero tenga que pagar más por esas cosas, pero sí pueden hacerlo con otras cosas como los impuestos", señala Inés, médico de familia y madre de dos hijos.

Por su parte, Diego Pérez, directivo de una compañía, señala que "no creo que la solución a la crisis sea castigar a las rentas más altas", aunque ha apuntado que él, que se lo puede "permitir", no compra las medicinas "a través de la Seguridad Social".

Por último, Diego Cano, cree que antes de tomar esta medida se "deben ajustar las retribuciones de los cargos públicos".

Opiniones diferentes para un tema que está sobre la mesa y que será motivo de debate.

ÉXITO DEL PLAN ALQUILA EN SUS CUATRO AÑOS DE EXISTENCIA

## Ochocientos alquileres gracias al Plan de la Comunidad de Madrid

**Gente**

La Comunidad de Madrid facilita cada mes la firma de 800 contratos de alquiler de viviendas a través del Plan Alquiler regional, una iniciativa cuyo principal objetivo es dinamizar el mercado del alquiler y facilitar el acceso de los madrileños a una vivien-

da en arrendamiento con todas las garantías y a un precio más económico que el del mercado. Desde que se puso en marcha, hace cuatro años, se han firmado más de 38.000 contratos alojando a unos 75.000 ciudadanos, según los datos de la Consejería de Medio Ambiente.

NO LE EXPULSARÁN DEL PARTIDO

## Gordo defiende la presunción de inocencia de Miguel Reneses

**Gente**

El coordinador general de IU en la Comunidad de Madrid, Gregorio Gordo, ha afirmado que no contempla la posibilidad de expulsar a Miguel Reneses, imputado por un presunto delito de acoso sexual, del partido aunque no renuncie a su acta de diputa-

do autonómico. Gordo ha reconocido que "ése no es un escenario" que él "contemple" y ha argumentado su postura en que "la Ejecutiva de IU en ningún caso va a negar los elementos jurídicos del Estado de Derecho" que defienden la presunción de inocencia.

OPINIÓN

Nino Olmeda

Periodista



## Economía de casino

**D**icen los entendidos que la crisis fue provocada por la desregulación de los mercados y por los que se dejaron llevar por la "economía de casino", basada en que la banca siempre gana. ¡Hagan juego señores!

Éste es el grito que parecen lanzar los gobernantes a los inversores, igual que los crupier a los jugadores del casino. Se les ofrece todo tipo de facilidades para que hagan negocio y contraten a trabajadores para reducir las listas del paro. La economía de casino, en la que la regulación brilla por su ausencia, se abre camino en momentos de crisis. Ahora, el dueño de los casinos de Las Vegas y Macao (China) ha elegido Madrid para montar una gran ciudad dedicada al ocio y al juego. Daría trabajo a más de 200.000 personas y reduciría el paro a la mitad. Como buen empresario conocedor de los efectos en los madrileños de la crisis de los economistas de casino, pone condiciones para invertir aquí. Quiere que las administraciones le regalen el suelo, varios millones de metros cuadrados; que sus empleados se rijan no por el Estatuto de los Trabajadores, sino por sus propias normas; que en sus recintos se fume y que los ludópatas puedan entrar libremente para seguir alimentando su adicción. Y quiere que se le exima de pagar impuestos durante los dos primeros años.

La alcaldesa de la capital, Ana Botella, y la presidenta regional, Esperanza Aguirre, hablaron de montar Las Vegas de Madrid y dijeron que con más de medio millón de parados, esta inversión se merece que demos ayudas e incentivos pagados con dinero de todos. La oposición rechaza montar "la república independiente de juegolandia". Eso dijo el portavoz de UPyD, Luís de Velasco. El PSM fue más allá y, según José Quintana, sería un "paraíso fiscal rozando la esclavitud laboral".

Cuando vemos que los recortes en Sanidad, Educación y Servicios Sociales se explican como inevitables y se dice que se quitan privilegios y no derechos, por la crisis de la economía de casino, resulta que el gran empresario de los casinos quiere instalarse en Madrid con la sana intención de crear una isla en Madrid, similar a la que levantó en la isla china de Macao, para crear empleo. Crear riqueza y empleo, estupendo, pero no a cualquier precio y menos en circunstancias favorables al dueño del casino.



# ¿No quieres riesgos con el personal de servicio en tu hogar?

- Nos encargamos de todas las gestiones en cumplimiento de la Ley 17/2011
- Cobertura en toda la Comunidad de Madrid
- Personal de Confianza
- Alta en Seguridad Social



Más información en [comercial@ciainforma.es](mailto:comercial@ciainforma.es)

Además, servicios auxiliares:

- Jardinería
- Conserjería
- Controladores

**Consulta nuestros precios**

Limpiamos tu hogar

Planchamos tu ropa

Cuidamos a tus mayores

Paseamos a tus mascotas

Control Integral Auxiliar S.L. - C/ Mota del Cuervo, 16 - Local 28043 Madrid - Telf.: 91 243 52 10 - [www.ciainforma.es](http://www.ciainforma.es)

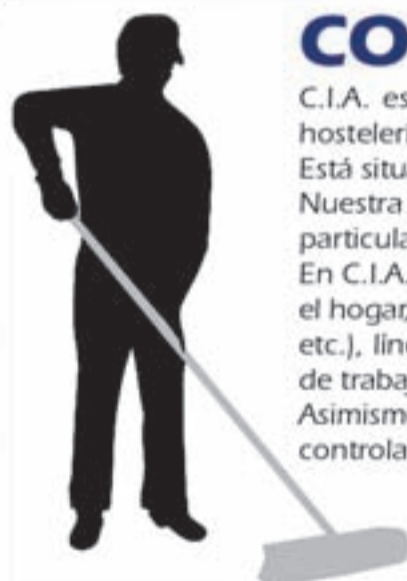

## CONTROL INTEGRAL AUXILIAR

C.I.A. es una empresa de nueva creación dedicada a la distribución de productos de hostelería y de limpieza profesionales, EPIs, calzado de seguridad y vestuario laboral. Está situada en el clásico barrio de Hortaleza, en la Calle Mota del Cuervo, 16 de Madrid. Nuestra oferta está dirigida a todo tipo de pymes, colectividades, hostelería y hogares particulares.

En C.I.A. se puede encontrar productos de limpieza para hostelería, colectividades y para el hogar, tanto a nivel profesional como primeras marcas. EPIs (protección auditiva, visual, etc.), líneas de vida, calzado de seguridad y todo tipo de vestuario laboral (batas, monos de trabajo, pijamas, etc.) personalizable al 100% con serigrafía, transfer o bordados.

Asimismo ofertamos servicios auxiliares para pymes y colectividades, servicio de controladores (incluso de 24 horas), jardinería, ayuda a domicilio...

[www.ciainforma.es](http://www.ciainforma.es) | [www.producto-limpieza.com](http://www.producto-limpieza.com) | [www.twitter.com/ciainforma](https://twitter.com/ciainforma)  
[www.facebook.com/ciainforma](https://www.facebook.com/ciainforma) | [info@ciainforma.es](mailto:info@ciainforma.es) | [comercial@ciainforma.es](mailto:comercial@ciainforma.es)



C/ Mota del Cuervo, 16 - Local 28043 Madrid -  Canillas - Telf.: 91 243 52 10



## Comunidad

CRISTINA CIFUENTES DELEGADA DEL GOBIERNO EN MADRID

# «Las resoluciones judiciales están para ser cumplidas»

La nueva delegada del Gobierno apuesta porque Policía Nacional y Guardia Civil estén en las zonas donde la sensación de inseguridad sea mayor, pero también por las reformas legislativas

Alberto Castillo/ Mamen Crespo  
Fotos: Chema Martínez

**T**iene fama de ser una mujer trabajadora incansable y profundamente dialogante. Prueba de ello es que su nombramiento ha conitado el reconocimiento de todos y ha sido acogido positivamente por los grupos políticos, sindicatos y organizaciones con sede en Madrid. Accede a su despacho del palacete de la calle Miguel Ángel con el reto de convertir a Madrid en la ciudad más segura de Europa y de acercar la Delegación del Gobierno al ciudadano.

**¿Qué se puede hacer para que la Delegación del Gobierno sea más accesible al ciudadano?**

He dado instrucciones para que aquí se atienda a todo el mundo, si no puedo yo directamente, las personas que trabajan conmigo. La Delegación se va a abrir a los ciudadanos para que puedan venir a presentar cualquier propuesta, pregunta o lo que sea. Me gustaría también abrir la delegación a las redes sociales a través de la página web, y que a través de las redes sociales se pueda no solamente estar en contacto con el ciudadano, sino contestar dudas, preguntas, faci-

litar trámites, ampliar la administración electrónica. Tendremos que optimizar los recursos existentes, pero el objetivo último es abrir la delegación y llegar a muchos ciudadanos y que los ciudadanos puedan llegar a nosotros con más facilidad.

**Uno de sus objetivos es que Madrid llegue a ser la ciudad**

«**Yo no habría permitido que se desoyese una resolución de la Junta Electoral**»

**más segura de Europa. ¿Cómo lograrlo?**

Se consigue de diferentes maneras: con una presencia policial más activa y con la optimización de los recursos de los propios agentes, tanto de Policía Nacional como de Guardia Civil, que probablemente tengan que estar en las zonas donde la sensación de inseguridad sea mayor, reorganizando y reordenando los recursos humanos. También, mediante reformas legislativas que son imprescindibles. El grado de eficacia policial es muy alto, pero muchas veces se detiene a un delincuente que ha cometido un

delito menor y según se le está deteniendo se le deja marchar. Hay que hacer modificaciones legales para los casos de multi-reincidencia, y que cuando se produce una detención de una persona que haya delinuido de manera reincidente se tenga en cuenta para que pueda estar en prisión preventiva mientras llega el juicio. Tiene que haber modificaciones legales para facilitar la labor policial y evitar que estos delincuentes puedan estar en la calle con total impunidad y continúen reincidiendo.

**¿Va a reclamar la reforma del Código Penal y la Ley de Enjuiciamiento Criminal?**

En estos momentos el principal problema es la crisis económica y el paro, pero eso no puede hacer que olvidemos que también es una demanda social importante. Creo que el PP abordará la reforma de estas leyes con carácter inmediato, seguro que va a ser una de las primeras cosas que se van a ver.

**¿Es necesario incrementar el número de efectivos?**

Yo creo que son suficientes, hay que tener en cuenta que solamente en Madrid capital hay aproximadamente 10.000 policías nacionales y unos 3.000 guardias civiles. 3.000 de esos

policías nacionales están dedicados a la seguridad ciudadana. Esto en Madrid capital. En la Comunidad de Madrid, los efectivos pueden rondar aproximadamente los 20.000, contando además con las policías locales. La propia Comunidad, sin tener competencias en materia de seguridad ciudadana, a través de la

«**Defenderé los intereses del Gobierno de la nación, que es quien me ha nombrado**»

BESCAM, que son policías locales al mando de los alcaldes, pagados íntegramente por la Comunidad de Madrid, apoya también la seguridad. No creo por tanto que sea una cuestión de número, sino de organizar y coordinar mejor las diferentes fuerzas policiales.

**Se ha reunido con los joyeros, uno de los gremios más castigados. ¿Qué le han trasladado?**

Nos han pedido sobre todo modificaciones legales. Los joyeros están especialmente afectados por la multireincidencia y además tienen problemas para encontrar aseguradoras para la

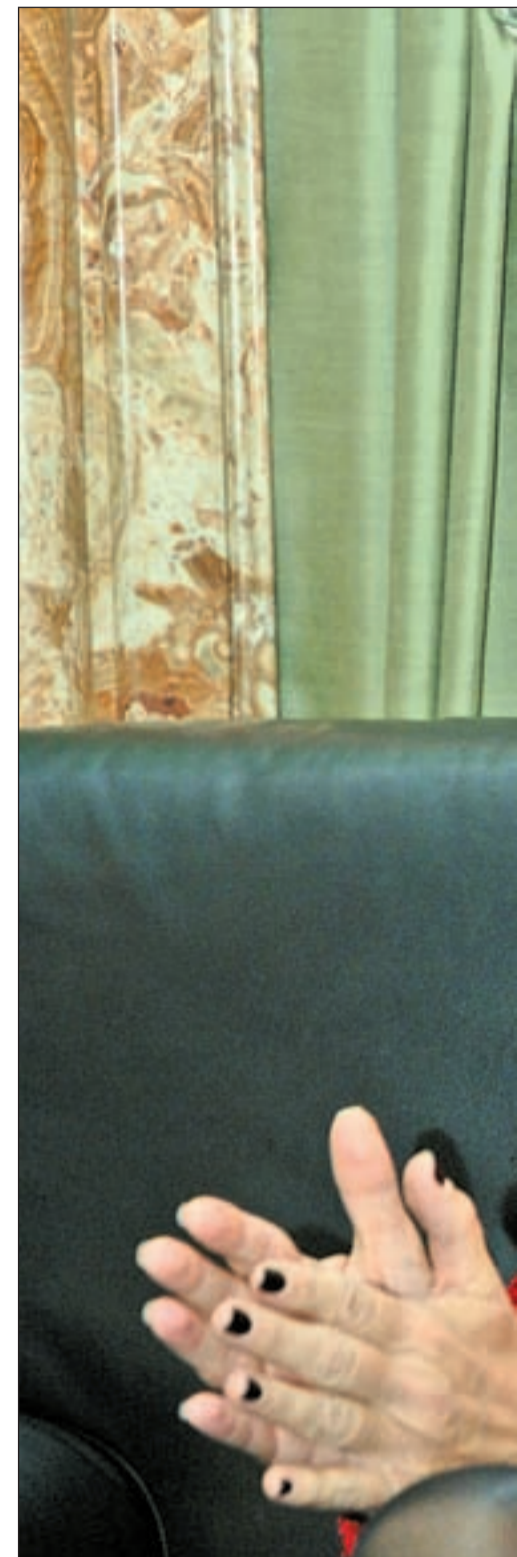

La delegada del Gobierno, durante la entrevista

AUGURA UNA LEGISLATURA COMPLICADA Y AGITADA EN LA CALLE

## “La monarquía hoy es necesaria”

Cristina Cifuentes no elude ninguna pregunta. Ni siquiera cuando, republicana confesa, le preguntamos por la imagen de la monarquía a raíz del caso Urdangarín. “Me preocupa mucho porque la Monarquía es una institución necesaria en este momento actual. No me gusta, aunque periodísticamente sea un buen titular, que se me defina como la delegada republicana, ni es mi característica principal. Las instituciones mejores son aquellas que son electivas igual que se elige al presidente del Gobierno hay países en el que se elige al presidente de la república.

*Me gustaría que en España eso en algún momento se produjera”.*

**POLÍTICOS EN EL BANQUILLO**

Sobre los casos de corrupción, la delegada no se muerde la lengua: “Soy consciente de que los políticos somos el tercer problema de los ciudadanos. Pero como política creo que es la excepción, y que la gran mayoría trabajan con una gran vocación al servicio público, con absoluta honradez y con entrega. Los políticos que se sientan en el banquillo son la excepción. y, paralelamente, existe un juicio mediático. Creo en la presunción de inocencia”.

Con respecto a la previsión acerca de cómo ve la legislatura desde su óptica de ex vicepresidenta de la Mesa de la Asamblea, la augura compleja y no exenta de crispación. “A mí me gustaría que fuese una legislatura tranquila y me temo que no lo va a ser porque estamos viviendo una situación muy complicada con una gran crisis económica y un elevado número de paro. Me temo que la situación de crisis va a ser utilizada para aumentar la conflictividad en la calle. Ya lo hemos visto antes de las elecciones del 22 de mayo y del 22 de noviembre”.

CREACIÓN DE UN PROTOCOLO DE ACTUACIÓN

## “Las primeras horas son claves en la desaparición de menores”

La delegada de Gobierno en Madrid, Cristina Cifuentes, y la consejera de Presidencia y Justicia, Regina Plañiol, han mantenido su primer encuentro y han puesto sobre la mesa, como principal objetivo, impulsar un protocolo de alerta temprana de casos de menores desaparecidos en la Comunidad de Madrid para ofrecer una respuesta rápida.

Plañiol ha explicado que se trata de una nueva línea de trabajo que se inspira en protocolos de otros países como el Amber de Estados Unidos. Así, se basa en que de forma inmediata se

alerte a la población de la desaparición de menores para que se tomen medidas.

“Las primeras horas son claves en estos casos. Se busca la forma para que, a través del 112, se pueda ofrecer a los madrileños una capacidad de respuesta rápida”, ha destacado la consejera.

Asimismo, ha anunciado que otra de las nuevas medidas será la posibilidad de que las imágenes de la Dirección General de Tráfico (DGT) se puedan visualizar en tiempo real a través del 112.





on GENTE

mercancía, por lo que en dos o tres robos tienen que cerrar sus negocios porque se quedan arruinados. Pero no sólo piden modificaciones legales, también piden que nos replantemos el marco legal en el cual se mueven las empresas privadas de seguridad que vigilan este tipo de negocios. Vamos a formar un grupo de trabajo con los joyeros y con la Jefatura Policial de Madrid para ver como se pueden abordar y mejorar la seguridad en este tipo de negocios y de locales que están siendo tan castigados.

**Se ha cuestionado mucho la actuación de su predecesora, Dolores Carrión. ¿Ud. habría permitido que los indignados tomaran la calle dos meses?**

No quiero prejuzgar la actuación de mi predecesora. Es verdad que permitir una concentración de personas de esa magnitud en pleno centro de Madrid durante dos meses fue algo muy negativo, que afectó negativamente a la imagen en el exterior y que alteró notablemente la situación del barrio, de los vecinos y de los comerciantes, algunos con muchas pérdidas. Yo no hubiese mantenido durante tanto tiempo esas concentraciones. Hubiera intentado prevenir que no se produjera, porque creo más en las actuaciones preventivas que en cualquiera otra actuación posterior. En lo que también discrepo respecto a lo que ocurrió es permitir que se desoyera una resolución de la Junta Electoral Central que prohibía esa concentración en periodo de reflexión. Las resoluciones judiciales están para ser cumplidas.

**¿Qué le parece la deriva que ha tomado el movimiento 15-M en los últimos tiempos?**

El movimiento 15-M que comenzó como un movimiento



Cristina Cifuentes con Alberto Castillo, director de GENTE

que luchaba por una regeneración de la vida política, mayor apertura y acercamiento de los políticos, un cambio en la ley electoral, con el tiempo ha ido derivando en otra cosa que tiene más proximidad con los movimientos antisistema más radica-

**« Hay que modificar la ley para impedir la multirreincidencia de los delincuentes »**

les, con un sesgo ideológico más cercano también a la extrema izquierda... No quiero decir con ello que sea en su totalidad un movimiento de extrema izquierda pero sí creo que ha ido derivando claramente y la radicalidad nunca es buena. Creo que cada vez es algo más minoritario y que ha ido perdiendo el apoyo social que tuvo en su momento.

**¿Se va a beneficiar la relación entre instituciones con tres mujeres al frente de ellas?**

El hecho de que seamos tres mujeres no tiene por qué facilitar ni empeorar... no creo en las cuotas y estoy en contra de ellas. Yo so-

lo creo en el principio del mérito y la capacidad para todo cargo. La relación institucional es muy buena porque tenemos una relación personal, política y laboral entre nosotras previa muy buena. Tengo con Ana Botella una estupenda y magnífica relación personal, he trabajado con ella y sé que no va a haber ningún problema. Y con Esperanza Aguirre tampoco.

**¿Le preocupa que la etiqueten como la delegada del Gobierno...de la Comunidad de Madrid?**

Yo no lo creo porque soy un persona que lleva 25 años militando en el Partido Popular, de los cuales 16 he trabajado con Alberto Ruiz-Gallardón y nueve con Esperanza Aguirre. A mí me ha nombrado el Gobierno de Mariano Rajoy y, por tanto, yo defiendo los intereses del Gobierno de la nación. Lo que entiendo que esos intereses no van a ser incompatibles ni van a estar opuestos a los que defiende Aguirre en la Comunidad ni a los que defiende Ana Botella en el Ayuntamiento de Madrid. Tengo muy claro quién me ha nombrado y para qué y mis decisiones estarán tomadas en base a ello.

**CURSOS DE:** Ahora se precisan mecánicos y chapistas

- MECÁNICA Y ELECTRICIDAD DEL AUTOMÓVIL
- CHAPA Y PINTURA DEL AUTOMÓVIL

Cursos Totalmente Prácticos

¿Quieres aprender a reparar motores, montar equipos de sonido, hacer revisiones de vehículos,... y realizar prácticas reales en talleres con posibilidad de conseguir un puesto de trabajo como mecánico?

Taller concertado  
centro  
**PEUGEOT**

- Duración 4 meses.
- Horario compatible con Estudios o Trabajo.
- Bolsa de Empleo Profesional.

¡Aprovecha esta oportunidad!

**900 101 755**

www.globalsystemcp.com • Infórmate: C/ Sagasta, 4 (junto Metro Bilbao) MADRID



## Opinión

www.gentedigital.es/blogs/sin-acritud

Alberto Castillo  
DIRECTOR

Hace unos pocos años, la agenda política entre el Gobierno central y las comunidades venía marcada por la permanente exigencia de las competencias, especialmente las comunidades gobernadas por los nacionalistas, cuyos parlamentos aprobaban resoluciones reclamando para sí la asunción de nuevas competencias para avanzar en el autogobierno. Eran tiempos en los que todo parecía insuficiente y el peso específico de una comunidad se medía por el nivel de servicios que arrebatava al Estado para gestionar en su ámbito territorial. En épocas de bonanza el incremento del gasto en que se incurría a medida que se asumían nuevos servicios era un tema menor. Una frase de José Bono resume este espíritu: "Hágase lo que se deba, aunque se deba lo que se haga". En el actual escenario de crisis económica, aquella fiesta autonómica ha terminado por estrangular financieramente a las autonomías. Los dirigentes autonómicos no encuentran otra salida que revisar el reparto del gasto entre el Estado y las comunidades en un intento de racionalizar y garantizar la eficacia y las prestaciones del Estado del Bienestar. Muchos lo piensan, pero pocos se atreven a reclamarlo en público, y ha sido una vez más la presidenta de la Comunidad de Madrid, Esperanza

## Reducir competencias a las comunidades

Aguirre, la que se ha puesto el cascabel al gato para que el Estado libere a las comunidades de gastos en educación, sanidad y justicia. En el Comité Ejecutivo Nacional del PP y sin citarlo expresamente, planteó la fórmula del tan temido como inevitable copago para que, por ejemplo, los más ricos paguen las medicinas, la educación universitaria o las tasas judiciales según su renta, pues son gastos que recaen sobre los presupuestos de las autonomías y su coste debe ser repartido entre los ciudadanos en función de su poder adquisitivo. Y para explicarlo bien, se ha puesto a sí misma como ejemplo de la injusticia que supone para el erario público que ella no pueda pagar más por las medicinas que recibe para el tratamiento del cáncer de pecho porque existe un tope tarifario marcado por el Gobierno. Esperanza Aguirre no se muerde la lengua y le ha soltado a Rajoy un toro incómodo de lidiar: para controlar el déficit habrá que recortar gastos innecesarios, pero también revisar qué competencias y servicios no son imprescindibles. Posiblemente no es el momento más oportuno para el PP, con las elecciones andaluzas a un par de meses vista. A Rajoy no le habrá hecho mucha gracia que Aguirre le quiera marcar la agenda de reformas, pero lo que reclama tiene todo el sentido.

### NIEGA EL SALUDO A LA PRINCESA

#### Desplante o despiste

La explicación oficial de la Embajada de la República Democrática del Congo es que fue un malentendido de su encargado de negocios que retiró la mano por error al ir a saludar a la Princesa de Asturias. La realidad es que a un diplomático, por el hecho de serlo, se le presupone unas habilidades en protocolo que este individuo ha demostrado desconocer. La Reina se cubre la cabeza cuando visita un país árabe respetando los usos y costumbres del lugar. Deberíamos exigir el mismo respeto en España y no invitar a actos públicos a indeseables cuyos países permiten vejar a la mujer.



### CARTAS AL DIRECTOR

Envíe sus cartas al Director a [cartas@genteenmadrid.com](mailto:cartas@genteenmadrid.com) (máx. 1000 caracteres)

#### Hospital La Paz

Mi marido murió el pasado lunes en el hospital La Paz de Madrid. El recuerdo de su muerte me duele (tenía 55 años), pero lo que no es normal que me duela los dos meses pasados en el hospital. Ha sido un cúmulo de desorganización general, falta de coordinación y algunas veces hasta desatención. Me he sentido totalmente desprotegida. Su enfermedad, diagnosticada en estos dos meses, era muy grave y mortal, pero siento que el hospital le ha ayudado a que fuera más corta. Tal vez al final lo tenga que agradecer.

Sólo un deseo: que cualquier persona importante dentro de la sanidad de Madrid, o

porque no, la misma Esperanza Aguirre pase dos días en Urgencias como él las paso esperando que le diesen una cama en planta, cuando él ya estaba en un estado lamentable (a los tres días murió). Podría decir muchas palabras para describirlo, pero se resume en una: Inhumano.

Natividad Gil Ibáñez (MADRID)

#### Linchamiento de Camps

¿Y ahora qué hacemos, después del linchamiento público, quién devuelve la imagen a estos señores? Lo mismo da cualquier imputado (no significa culpable) de cualquier causa. ¿Qué hacemos ante el daño irrepara-

ble causado a la imagen de unos inocentes? Así lo declara un jurado y corrobora la justicia. Y lo mismo está sucediendo con Pepiño Blanco, Urdangarín y tantos otros. La inquisición sigue viva en cada español y su facilidad de caza de brujas y quemas en la hoguera forma parte de nuestra naturaleza más rastrera. Me repugnan y condeno los linchamientos mediáticos y populares según del signo político que se sea. El principio de inocencia, se conculca de manera sistemática en nuestro país, sin posibilidad de reparación ante los males que causan en caso de inocencia

José Antonio Vaca de Osma (MADRID)

**Gente**  
MADRID

Si quieres  
contratar publicidad  
con nosotros llama al

**91 369 77 88**

El periódico Gente no se responsabiliza ni se identifica con las opiniones que sus lectores y colaboradores expongan en sus cartas y artículos.

**ppd oj**  
DISTRIBUCIÓN GRATUITA

**Gente**  
MADRID

Edita  
Gente en Madrid S.L.  
Gerente  
Fernando Ibáñez  
Director  
Alberto Castillo

Jefa Ediciones Sur  
Patricia Costa

Jefa Ediciones Norte  
Mamen Crespo

Madrid y Comunidad  
Liliana Pellicer

Deportes  
Francisco Quirós

Jefe de Maquetación  
Carlos Zugasti

Jefe de Fotografía  
Chema Martínez

Directora Grandes Cuentas  
Amparo Lluch

Jefe Marketing  
Rafael Vara

Coordinadora de publicidad  
Ana Sánchez

Redacción:  
Calle Atocha, 16, 2ª planta  
Madrid 28012  
Tel. centralita: 91 369 77 88  
[info@genteenmadrid.com](mailto:info@genteenmadrid.com)  
[comercial@genteenmadrid.com](mailto:comercial@genteenmadrid.com)

Grupo de Información GENTE  
[grupo@grupogente.es](mailto:grupo@grupogente.es)

Director General  
Raúl Preciado

Director gentedigital.es  
Leandro Pérez Miguel

Protección de datos:

[www.gentedigital.es](http://www.gentedigital.es)

¿Tienes un blog?  
Vente a Gente

Si mantienes un blog en plataformas como Wordpress o Blogger y quieres formar parte de nuestra comunidad, escríbenos a [nosotros@gentedigital.es](mailto:nosotros@gentedigital.es) con tu propuesta

[gentedigital.es/comunidad](http://gentedigital.es/comunidad)

📌 NUEVOS BLOGS

#### Consumo equilibrado

Este blog, en el que podrás encontrar todo tipo de consejos y recomendaciones a la hora de hacer compras, es el último en sumarse a nuestra comunidad. [gentedigital.es/comunidad/consumo/](http://gentedigital.es/comunidad/consumo/).

#### Tiempo muerto

La andadura de la selección española en el Europeo de balonmano y otros asuntos de la actualidad deportiva vistos bajo el prisma de 'El Eterno Suplente'. [gentedigital.es/blogs/tiempo-muerto/](http://gentedigital.es/blogs/tiempo-muerto/).

#### Blog taurino

Los derechos televisivos marcan la verdadera temporada taurina. Todo ello y mucho más se puede encontrar en: [gentedigital.es/blogs/taurino/](http://gentedigital.es/blogs/taurino/)

[gentedigital.es/comunidad](http://gentedigital.es/comunidad)

🌐 WEB

#### En las redes sociales

Además de en nuestra web, puedes mantenerte informado en nuestras páginas en Facebook y Twitter.

[Twitter.com/gentedigital](https://twitter.com/gentedigital)

[Facebook.com/gentedigital](https://facebook.com/gentedigital)



# ¡Acabe para siempre con **LA HUMEDAD!**

Pida su **DIAGNÓSTICO**  
**COMPLETO Y GRATUITO**

Garantía  
hasta

**30 años**



**900 809 939**  
Teléfono Gratuito

**www.acuasec.com**



Solucione  
**DEFINITIVAMENTE**  
la humedad de su vivienda

**Averiguamos cuál es la causa de la humedad  
para aplicar el tratamiento específico**





# Fuenlabrada

## El PP insiste en la opacidad informativa del Ayuntamiento

Crítica el "ocultismo" en la relación de trabajadores y en el inventario del patrimonio municipal

Virginia Carretero

El portavoz del Grupo Popular en el Ayuntamiento de Fuenlabrada, Manuel Molina, ha vuelto a denunciar el "silencio" y el "ocultismo" que el Consistorio mantiene con respecto a algunos asuntos como son la relación de puestos de trabajo y el inventario del patrimonio municipal. El máximo responsable de los populares en la localidad ha dado así a conocer, a través de una entrada pública en el blog del partido, lo que considera una serie de irregularidades. Según Molina, de los casi 165 millones de euros que conforman el Presupuesto General de Fuenlabrada para 2012, cerca de 79 millones de euros (el 48%) se destinan a gastos de personal.

### PROMOCIÓN INTERNA

En cuanto a la selección de personal, el portavoz del PP ha criticado la contratación externa de determinados trabajadores, a pesar de la "superdotada" plantilla con la que cuenta el Ayuntamiento. Molina apuesta de esta manera por la promoción interna de los funcionarios de carrera, puesto que "hay suficiente personal cualificado para cubrir las necesidades de esta Administración". A su juicio, los traba-



El portavoz del PP de Fuenlabrada, Manuel Molina

### "Insidias que perjudican al Gobierno local"

Por su parte, el Ayuntamiento ha desmentido las declaraciones hechas por Manuel Molina. A su juicio, el PP "con sus insidias y mentiras" perjudica a la ciudad en un intento de "vincular a Fuenlabrada con otros municipios que en estos momentos atraviesan graves dificultades presupuestarias". El Consistorio mantiene que es falso que oculte la relación de puestos de trabajo, ya que se publica en boletines oficiales. En cuanto al patrimonio municipal, este estaría en un proceso de actualización en manos de la Secretaría General.

ADORES municipales se encuentran "hastados", ya que "la mayoría no asciende de categoría tras más de 25 años como trabajadores municipales". "No estoy en contra de que tengamos tantos trabajadores, estoy en contra de los cargos de confianza y de los puestos de libre designación", ha puesto de manifiesto el portavoz popular.

CON LA UNIVERSIDAD CARLOS III

### El Ayuntamiento firma un convenio sobre Derechos Humanos

Gente

El Ayuntamiento ha firmado un convenio de colaboración con la Universidad Carlos III para la realización de distintas actividades relacionadas con la formación, la investigación y la docencia en derechos humanos y sobre la no discriminación y protección de los colectivos más vulnerables. Uno de los puntos más destacados del acuerdo es la convocatoria por parte del Ayuntamiento de ocho becas destinadas a todos los docentes de los centros públicos de secundaria de la ciudad para acceder al Título de Especialista en Educación para la Ciudadanía y Derechos Humanos.

La Universidad Carlos III, a través del Instituto de Derechos Humanos Bartolomé de las Casas, se compromete, además, a organizar un curso y cinco conferencias que versarán también sobre aspectos como la igualdad y la no discriminación, de los grupos más vulnerables en la sociedad, entre los que destacan los menores, los discapacitados y la población inmigrante.

INICIATIVA TRAS SU FUNERAL

### El PP propone dar el nombre de Manuel Fraga a una calle de la localidad

Redacción

El Partido Popular de Fuenlabrada ha presentado una moción ante el Ayuntamiento en la que pide que se de el nombre de Manuel Fraga a una calle del municipio. El presidente de los populares fuenlabreños, Manuel Molina, ha explicado que esta petición "es un acto de reconomimiento hacia un gran hombre y un gran político" de quien ha destacado su gran sentido de Estado y de servicio público.

"A lo largo de su carrera consiguió aunar voluntades y esfuerzos en torno a la Democracia y tuvo siempre muy en cuenta que esta debía hacerse sobre la base de la conciliación", ha afirmado Molina, que se ha mostrado esperanzado de que esta petición prospere.

## REFORMAS DANIEL

**Para la reforma de su piso completo REFORMAS DANIEL regala: Bañera de Hidromasaje y muebles de baño.**

- Solados
- Fontanería
- Pintura
- Escayola
- Alicatados
- Calefacción
- Electricidad
- Muebles de Cocina

**OFERTA CUARTO DE BAÑO**

Picado y alicatado, solado, desescombro, fontanería en cobre y PVC, plaqueta de 1ª calidad

**1.490 euros**

**OFERTA COCINA**

Picado y alicatado, solado, desescombro, fontanería en cobre y PVC, plaqueta de 1ª calidad

**1.980 euros**

**91 236 37 14 - 678 87 37 96 FUENLABRADA (Madrid)**

## TuElevador Eléctrico S.L.

**Sillas y Plataformas Salvaescaleras Alemanas**

Le facilitamos la vida con gran profesionalidad

**Calidad en Accesibilidad**

**91-7161419 / 630 50 99 46**

**www.tuelevador.com**



## SOLIDARIDAD

## Jesús Vázquez recoge las 'Cartas por la Paz' en beneficio de ACNUR

## Redacción

Miles de escolares con edades comprendidas entre los 3 y los 16 años, alumnos de los centros educativos ubicados en la Junta de Distrito Loranca-Nuevo Versalles-Parque Miraflores, participan en la XII edición del concurso Cartas por la Paz, organizado por la Junta municipal.

En esta ocasión las misivas y dibujos estarán dirigidas al presentador de televisión Jesús Vázquez, embajador de Buena Voluntad de ACNUR (Alto Comisionado de Naciones Unidas para los Refugiados). Esta iniciativa se suma así a la campaña 'Ponte en los zapatos de los refugiados', que pretende explicar a la sociedad qué es un refugiado, conocer los retos y dificultades a los que se enfrentan en nuestro país, además de romper con los estereotipos.

## RECHAZO A LA VIOLENCIA

El objetivo de este certamen es, según la presidenta de la Junta de Distrito, Raquel López, fomentar la reflexión y la sensibilidad entre los escolares sobre la concordia, la paz, el rechazo a la violencia y el poder de la palabra. A la vez que los gobernantes e instituciones tomen conciencia de la necesidad de construir un mundo sin guerras.

Las cartas y los dibujos participantes pueden entregarse hasta el día 27 de enero en los centros educativos y en la Junta Municipal del Distrito de Loranca. Con los trabajos presentados se montará una exposición.



Hospital de Fuenlabrada

## Fuenlabrada, municipio de la región donde más niños nacen

En el primer semestre de 2011 se produjeron un total de 1.101 nacimientos

## Virginia Carretero

Fuenlabrada es el municipio de la región con más de 50.000 habitantes que más nacimientos registró durante el primer semestre de 2011, según el último estudio sobre movimiento natural de la población publicado por el Instituto Nacional de Estadística (INE). En concreto, en los seis primeros meses del pasado año esta localidad dio la bienvenida a 1.101 recién nacidos, siendo junio el mes en que más partos se produjeron, con 195 bebés.

En la segunda posición, atendiendo a números absolutos, se

encuentra la localidad de Parla, que entre enero y junio de 2011 registró 1.075 nuevos alumbramientos. Este dato es especialmente significativo, ya que si se atiende a números relativos, este municipio cuenta con cerca de 70.000 habitantes menos que Fuenlabrada.

## LA ZONA SUR, A LA CABEZA

Las localidades de la zona sur de Madrid son las que más nacimientos contabilizaron, según el informe del INE. Móstoles es otro de los municipios que superó los 1.000 partos durante los

seis primeros meses del año anterior. Esta población, con 1.012 bebés, se coloca en tercera posición, seguida de Leganés (935), Getafe (889), Alcorcón (842) y Valdemoro (640). Sólo Alcalá de Henares supera el dato de Leganés con 957 bebés.

Por tramos de edad, las mujeres de 33 años, con 18.964 nacimientos, siguen siendo las que más veces dieron a luz en la Comunidad de Madrid en este período de tiempo. Asimismo, el número medio de hijos por mujer se mantiene estable hasta junio de 2011, en torno a 1,38.

## FIESTAS PATRONALES

## El PP solicita pregones gratuitos y a cargo de un vecino destacado

## Redacción

El Partido Popular de Fuenlabrada ha pedido al Gobierno de la localidad mediante un escrito que el pregón de las próximas fiestas patronales no tenga "ningún coste" para las arcas municipales, y que se elija como pregonero a un vecino destacado de la ciudad. El principal objetivo de esta iniciativa es "ahorrar a los ciudadanos gastos superfluos", dadas las circunstancias económicas, a la vez que "dar a conocer la ciudad desde dentro y potenciar a los vecinos ilustres, que no son pocos", según ha indicado el portavoz popular, Manuel Molina.

"Los fuenlabreños no tienen por qué pagar las cantidades desorbitadas que han cobrado los diferentes pregoneros de esta ciudad a lo largo del tiempo y que han rondado los 20.000 euros de media", añade Molina. Dinero que, a juicio de Molina, "podría destinarse a cuestiones más prioritarias y necesarias para Fuenlabrada".

## "GRANITO DE ARENA"

El PP de la localidad considera que medidas como esta "son un granito de arena más que puede ayudar al ahorro y a paliar la situación de las arcas municipales". Por su parte, fuentes del Gobierno local han señalado a este respecto que el Ayuntamiento decidirá sobre este asunto "cuando se diseñe el programa de actividades" correspondiente a las fiestas patronales, que se celebran en septiembre.



RECORTA ESTE ANUNCIO Y ENTREGALO EN LA RECEPCIÓN DEL SPA.  
CON ESTE CUPÓN, ABONANDO UN CIRCUITO TERMAL,  
PARA TU ACOMPAÑANTE EL CIRCUITO SERÁ GRATUITO  
Oferta sujeta a cita previa y disponibilidad.  
Válida hasta el 31 ENERO 2012  
Telf. información y reservas: 91 647 47 47

# VALE 2X1

HOTEL SPA La Princesa - Telfs.: 91 647 47 47 - 902 353 252  
Dirección: Edificio Hotel La Princesa, Local nº2  
Ctra. M-506 km.9 Salida Móstoles Centro - C.P. 28922 Alcorcón



## Fuenlabrada

# Se inaugura un nuevo centro de Servicios Sociales

El edificio, con más de 1.000 m<sup>2</sup>, albergará también la Concejalía de Bienestar Social

## Gente

Los vecinos de Fuenlabrada cuentan desde esta semana con un nuevo centro de servicios sociales, ubicado en el número 68 de la calle Móstoles. Un equipamiento moderno y funcional y un alto nivel tecnológico caracterizan a este edificio rehabilitado en el que se instalará la Concejalía de Bienestar Social y los servicios que hasta ahora se prestaban en el Centro Cívico de la avenida de Europa, cuyas dependencias han quedado obsoletas, lo que implicará una mejora en el servicio a los usuarios.

Las nuevas instalaciones ocupan una superficie de 1.356 metros cuadrados y disponen de tres pisos. La planta baja se destinará a la atención al público; la

primera, en la que estará ubicada la Concejalía y la planta cero que albergará un salón de actos, aulas de formación, despachos y almacén.

## NUEVO SISTEMA INFORMÁTICO

Los avances realizados en el sistema informático implantado permitirán simplificar el procedimiento y los trámites para las citaciones, por lo que se agilizarán los procesos a seguir y los encuentros con los profesionales de la Concejalía. Este nuevo sistema consiste en la centralización en un solo número de teléfono (914922800) de todos los servicios sociales que se prestan en los tres equipamientos que hay en la actualidad en la ciudad, situados en las calles Móstoles y



El nuevo centro de Servicios Sociales de la calle Móstoles

Pinto, y en la avenida de la Hispanidad, lo que redundará en la mejora y eficacia del servicio.

Además, el nuevo sistema informático instalado permitirá una mejor coordinación entre profesionales y administraciones y supondrá mayor eficacia y agi-

lidad en la resolución de los expedientes de los usuarios.

El nuevo centro de servicios sociales tiene como principal objetivo posibilitar un contacto cercano y directo con los vecinos, según ha explicado el alcalde, Manuel Robles. Este ha seña-

lado que el inmueble que ha acogido hasta ahora el Centro Cívico en la avenida de Europa, será derribado por los problemas estructurales que tiene y se acometerá un proyecto de espacio público, una vez sea consensuado con los vecinos de la zona.

**ALQUILER DE PEQUEÑA MAQUINARIA PARA CONSTRUCCIÓN E INDUSTRIA**

Obra nueva • Reformas  
Instaladores • Fontanería  
Electricidad • Madera-Carpintería  
Jardinería • Limpieza  
Pintura • Pocería

**MAQUINARIA ROMA, S.L.**

Antonio Toledano, 10 • 28028 Madrid  
Telf.: 91 726 38 91 • Fax: 91 725 36 26  
maquinariaroma@maquinariaroma.es  
www.maquinariaroma.es

NO HAY BUREAU VERITAS CERTIFICACION Nº 9000767

## Los escolares aprenden a usar las bibliotecas públicas

Fomentar el hábito de lectura e investigar en fondos bibliográficos, los principales objetivos

### Redacción

Alrededor de un millar de alumnos de primaria y secundaria participan en el curso formativo que el Ayuntamiento de Fuenlabrada ha organizado sobre el uso de las bibliotecas públicas. Hasta el próximo mes de mayo, los escolares visitarán las bibliotecas Fernando de los Ríos y Tomás y Valiente para familiarizarse con estos equipamientos.

Las visitas de los estudiantes tienen una duración aproximada de hora y media y están estructuradas en función de la edad de los participantes.

### FOMENTO DE LA LECTURA

El objetivo de esta iniciativa, según ha explicado la concejala de Cultura, Maribel Barrientos, es que los estudiantes se acerquen a las bibliotecas municipales y sepan cómo utilizarlas, enseñar-



Las sesiones formativas se imparten en horario lectivo

les a investigar en los fondos bibliográficos y fomentar el hábito de lectura. A través de este programa, el Patronato de Cultura pretende, además, mostrar a los escolares las bibliotecas como un espacio de entretenimiento y aprendizaje, de búsqueda y ob-

tención de información, formarlos en el uso de las nuevas tecnologías, captar nuevos usuarios y promover la colaboración entre bibliotecas y centros educativos.

Los escolares tienen a su disposición un ayudante de biblioteca para resolver dudas.



# Fuenlabrada alojará el mayor centro comercial asiático

El complejo oriental, de 7.000 m<sup>2</sup>, estará ubicado en el polígono Cobo Calleja

## Redacción

La constructora Napisa será la encargada de acometer parte de la construcción del centro comercial oriental 'Fénix', que, con una superficie de 7.000 metros cuadrados, estará ubicado en el polígono industrial de Cobo Calleja en Fuenlabrada e irá dirigido a la población asiática. Con una inversión de alrededor de cinco millones de euros, está previsto que la ejecución del complejo comercial finalice el próximo mes de marzo.

El polígono industrial de Cobo Calleja acoge alrededor de 400 comercios orientales mayoristas, en los que trabajan más de 5.000 personas, por lo que se prevé que los usuarios e inquilinos del nuevo complejo comercial sean sobre todo chinos.

## SUPERMERCADO Y CASINO

El centro comercial, promovido por la empresa Don Pin y en el que predominan los colores rojo



Los chinos lideran la apertura de comercios en Madrid E. GONZÁLEZ/GENTE

y dorado, los más populares entre la cultura oriental, incluirá un supermercado, una librería y un casino, además de un gran número de locales disponibles para otras actividades. Los ciudadanos chinos se caracterizan por ser grandes emprendedores de

negocios. Según un informe publicado por la Federación Nacional de Asociaciones de Trabajadores Autónomos (ATA), los chinos suponen ya el 17,5% del total de autónomos extranjeros, por delante de rumanos, británicos, marroquíes y franceses.

POR VALOR DE MÁS DE CINCO MILLONES DE EUROS

# Dos detenidos por distribuir artículos de marca falsificados

## EP

Agentes de la Policía Nacional han detenido a dos ciudadanos de nacionalidad china por dirigir desde una nave de Fuenlabrada un negocio de distribución de artículos falsificados, como camisetas de clubes de fútbol, relojes, cinturones, carteras o bolsos, todos ellos imitaciones de marcas de reconocido prestigio.

De haberse vendido en el mercado, los cerca de 600.000

artículos decomisados podrían haber alcanzado un valor de más de cinco millones de euros.

Los arrestados, padre e hijo, han sido detenidos como presuntos responsables de un delito contra la propiedad industrial, cometido desde dos naves industriales de Fuenlabrada, una utilizada como tapadera para contactar con los clientes mientras que la otra servía para almacenar la mercancía incautada.

DE CARA A LA PRUEBA DE SELECTIVIDAD

# Más de 2.000 estudiantes de Bachillerato visitan la URJC

## V.C.

Más de 2.000 alumnos de Bachillerato visitan estos días la Universidad Rey Juan Carlos para recibir información acerca de la Prueba de Acceso a la Universidad (PAU), más conocida como Selectividad. Se trata, en su mayoría, de estudiantes proceden-

tes de institutos y colegios que el próximo mes de junio se examinarán en los campus de Móstoles y Fuenlabrada, aunque se cuenta, también, con la asistencia de numerosos centros de otras zonas de la Comunidad de Madrid, interesados en la oferta formativa del centro.

**9 Enero - 29 Febrero**

**MADRID**  
Polígono LOS ANGELES  
C/ Torneros, 41 C.P. 28906  
GETAFE  
(91) 682 83 82  
Abierto de Lunes a Viernes de 8:00 a 19:00  
Sábados de 9:00 a 14:00  
**¡NUEVO CENTRO!**

**3E embrague express**  
pon la directa en tu vehículo.

**EMBRAGUES**

**EJEMPLO 1**

- Citroën AX 1.0, 1.1, 1.4
- Citroën Saxo 1.0, 1.1, 1.4
- Citroën Xsara 1.4
- Peugeot 106 1.0, 1.1, 1.4
- Peugeot 306 1.1, 1.4
- Peugeot 206 1.1, 1.4

**199€**

**1 PIRELLI 205 55 R16V**

**79'95€**

Incluye: montaje equilibrado válvula ecotasa I.V.A. **PRECIO FINAL**

Incluyen: material + mano de obra + I.V.A.

**PRIMERAS MARCAS -30%**

¡CONSULTE EL TIPO DE MOTOR!

www.embragueexpress.com

\* otros modelos: consultar

**Experiencia Demostrada**  
Madrid Getafe

- Fco Javier Uceda**  
18 años de experiencia en taller multimarca y 7 años como Técnico Superior del grupo SEAT, Audi Volkswagen y Skoda
- Abel Ayuso**  
7 años en Peugeot Citroën y 3 años en Opel, Chevrolet, Fiat, Honda y Saab

**VALE POR 20 EUROS\* DE DESCUENTO EN EL KIT DE DISTRIBUCIÓN!**

**VALE POR 10 EUROS\* DE DESCUENTO EN PASTILLAS DE FRENO!!!**

**VALE POR 30 EUROS\* DE DESCUENTO EN EL EMBRAGUE!**

**VALE POR 50 EUROS\* DE DESCUENTO EN EMBRAGUE + VOLANTE MOTOR!**

\*No acumulables. Del 9 de Enero al 28 de Febrero, 2012.



# Ocio



El Coro de Voces Graves de Madrid interpreta una de las escenas finales de Macbeth

## El oscuro Macbeth revive la historia de la Primera Guerra Mundial

La compañía Ur Teatro renueva la representación de una de las grandes tragedias de Shakespeare

**Virginia Carretero**

Macbeth, la historia del héroe que se convirtió en villano, llega este sábado al Teatro Tomás y Valiente de Fuenlabrada. Una de las más grandes tragedias de William Shakespeare se presenta en la localidad de la mano de la compañía Ur Teatro, que hace una apuesta modernista por este clásico de la representación teatral. Su directora, Helena Pimenta, ha preparado en esta ocasión un renovado Macbeth ambientado



Actores de Macbeth representan una de las escenas de la obra

en la Primera Guerra Mundial. Se trata de una obra de siempre, con una nueva mirada sobre el periplo de ascensión y caída que sufre su protagonista. "Shakespeare nos abre una ventana a través de la que contemplamos cómo operan los mecanismos del mal y espera que saquemos nuestras propias conclusiones", resume la directora.

En el escenario vemos a Macbeth y a Lady Macbeth en un drama en el que el protagonista

no sólo se destruye a sí mismo y a cuanto le rodea, sino que también destroza la ilusión que impulsa a la humanidad a ponerse en pie cada día, negociando con dignidad con la vida de los mortales. "Elegir ser un canalla puede ser más rentable, desde un punto de vista práctico, que

**Ur Teatro hace una apuesta modernista por este clásico de la representación**

**Las tecnología difumina en la obra los límites entre lo real y lo ficticio**

elegir ser honesto", explica Pimenta, que desde el pasado mes de septiembre es también la máxima responsable de la Compañía Nacional de Teatro Clásico.

### REALIDAD Y FICCIÓN

Las nuevas tecnologías aplicadas a la escenografía de este Macbeth de Ur Teatro pretenden que el vídeo se integre por completo con el lenguaje teatral. Una proyección en la parte de atrás del escenario consigue darle profundidad y dinamismo a la obra, recreando una estética capaz de transportar al espectador a otro tiempo. Esta herramienta virtual consigue que los límites entre lo real y lo ficticio se hagan casi inexistentes, trasladando al público al tormentoso mundo de Macbeth visto a través de sus propios ojos.

DISTINTAS GENERACIONES MUESTRAN LAS TENDENCIAS DE LOS SIGLOS XX Y XXI

## La escultura revoluciona el CEART

**Virginia Carretero**

La Sala A del CEART Tomás y Valiente acoge desde el próximo 2 de febrero la exposición 'La Revolución de la Escultura'. La muestra se centra en la escultura de los siglos XX y XXI, ante la gran diversidad de movimientos y tendencias artísticas que nacieron a lo largo del siglo pasado.

La exposición presenta un itinerario didáctico en el que participan propuestas de distintas generaciones y diferentes concepciones estéticas. La revolución de la escultura de los siglos XX y XXI hace hincapié en recorridos variados a la vez que pretende

darles una significación global. La muestra, que podrá visitarse hasta el 22 de abril, contará con visitas guiadas todos los jueves, sábados y domingos a las 18.00 y a las 19.00 horas.

Por su parte, el pintor zaragozano José Moñú expone su obra, del 2 de febrero al 18 de marzo, en la Sala B del CEART. El autor presenta en lienzo sus ideas e inspiraciones de manera "instintiva, fresca, libre, energética en el toque y hasta impulsiva".

### FOTOGRAFÍA CREATIVA

Esta no es la única propuesta cultural de cara a los próximos

días. Los alumnos de fotografía creativa de los talleres de la Universidad Popular son los autores de la exposición 'Paisaje en dos tonos', que puede visitarse hasta el 3 de febrero en el Centro Cultural La Paz de Fuenlabrada. En la muestra, cada participante presenta dos obras elaboradas siguiendo las técnicas fotográficas analógicas, con la temática transversal del paisaje que les ha ocupado este trimestre.

Los propios alumnos han sido los creadores del título, del cartel y del catálogo-folleto de la exposición, que fue inaugurada el pasado 25 de enero.



Centro Cultural y de Arte Tomás y Valiente



# Arctic Monkeys crecen y presentan su nuevo álbum en Madrid y Barcelona

Será la primera parada de la banda en la gira europea de 'Suck it and see'

Sandra Bravo

Este fin de semana arranca la gira europea de los de Yorkshire y lo hace en nuestro país. El Palacio de los Deportes en Madrid y El Palau San Jordi en Barcelona serán sus dos primeras paradas.

Parece que fue ayer cuando cuatro chicos, nerviosos y con apenas una maqueta, conquistaban a medio mundo, incluida la ciudad condal, en 2005. La culpa de todo, unos temas colgados en su MySpace que los catapultaron hacia un éxito inesperado.

Así, su vertiginosa subida de popularidad propició la salida a la venta de su álbum debut, Whatever People Say I Am, That's What I'm Not' en 2006. El más vendido de la historia hasta ese momento. En 2007 presentaban 'The Favourite Worst



Arctic Monkeys crecen y lo demuestran en 'Suck it and see'

Nightmare' con entradas agotadas en casi todos sus conciertos.

Un parón, la enriquecedora marcha del vocalista Alex Turner a The Last Shadow Puppets y algún que otro giro más, hicieron que 'Humbug' diese un cambio radical, recogiendo la esencia más calmada de 'The Worst Favourite Nightmare'.

Lo que para unos ha resultado ofensivo (en EEUU el título ha

tenido que ser tapado con una pegatina) para la banda de Sheffield tiene otro significado más políticamente correcto. En Inglaterra, "Suck it and see" es una conocida expresión que significa "probar algo nuevo". Escrito a caballo entre Londres y Nueva York y producido por James Ford en Los Angeles, el disco continúa la estela que ya iniciaron con 'Humbug'.

## SALUD SEXUAL

Blanca de Lamo Guerras  
Terapeuta de Pareja y Sexual

### Por vuestra relación

La semana pasada os comunicué la decisión de trabajar durante un tiempo, en esta columna, pequeñas actividades para la mejora de vuestras relaciones de pareja, ya que los períodos festivos pueden afectar a la misma y fomentar su deterioro.

Pues bien, un ejercicio fantástico es comenzar a dedicar tiempo a tu pareja y las actividades en común, pero no tiempo físico sin más, sino tiempo de calidad, que aunque sólo sea hora y media la que estéis juntos disfrutéis al máximo y os quedéis con ganas de más. Lo primero que tenéis que hacer es sentaros, con tiempo, a decidir que actividades queréis hacer juntos. Tienen que ser deseadas por los dos, aunque podéis intentar disfrutar de algo que le guste a tu pareja, aunque tú todavía no hayas apreciado lo divertido que haya en ello.

Por ejemplo, podéis coger una libreta y decidir que día haréis lo que le gusta a uno y que día realizaréis lo que gusta al otro, dejando siempre entre medias un día neutro en el que disfrutaréis algo que os guste a los dos, como una pe-

### Las relación de pareja se potencia notablemente compartiendo las actividades de ocio

lícula acompañada de una copa de vino. Esta actividad potencia el esfuerzo por disfrutar de las actividades de ocio del otro, por incluir a la pareja en las propias y por crear una nueva rutina de ocio juntos que servirá para trabajar la comunicación y las metas en común.

[www.espaciotheman.com](http://www.espaciotheman.com)

¿NECESITAS DINERO URGENTE? 91.639.03.47

**HIPOTECA DINERO URGENTE**  
Solo con el DNI y las escrituras, dinero para lo que quieras en 48H, no importa Rai o Asnef, necesario tener casa propiedad.

**REUNIFICACIÓN DE DEUDAS**  
Tiene préstamos, tarjetas de crédito y un montón de pagos más? No se preocupe, si tiene casa, le reunificamos todos los pagos y además le garantizamos la cuota más baja y fija durante 5 años, le reducimos sus pagos hasta 70% menos /mes. Llámenos y empiece a disfrutar del ahorro.

GRUPO  
**MGF**

ESTUDIO GRATUITO

OTROS SERVICIOS  
MGF:  
ABOGADOS  
REFORMAS  
INMOBILIARIA

MGF le desea que pase un feliz día

91.639.03.47

**QUIERES CONSEGUIR UN PISO AL 100% MAS GASTOS**  
Nosotros te lo conseguimos y te lo financiamos.

**APROVÉCHATE DE LA CRISIS!!**  
Cambia tu piso por otro mejor o por un chalet, y te lo financiamos, aprovecha el momento y cómprate un chollo!!!

**PRÉSTAMOS PERSONALES**  
Préstamos personales hasta 30.000€ y hasta 7 años de plazo, contestación en 48h.

¿NECESITAS SOLUCIÓN A TUS PROBLEMAS ECONÓMICOS?



## Ocio

## Héctor Alterio llega al teatro La Latina

Estrena La Sonrisa Etrusca de José Luis San Pedro

La sonrisa de la verdadera felicidad, la sonrisa del amor profundo, la del que nada pide y todo da, la sonrisa duradera, más allá del tiempo y del lugar.

La sonrisa que justifica y compensa toda una vida. Una sonrisa que llega al final cuando vemos nuestros errores y nuestros aciertos, cuando somos capaces de reconocer lo que verdaderamente importa y de lo superfluo que resulta lo que antes creíamos fundamental.

La sonrisa dulce, tierna, algo burlona y enormemente placentera que cierra significativamente el ciclo vital de un ser que fue violento, justo e inflexible en sus convicciones, endurecido por la guerra y por la lucha diaria contra una agreste naturaleza indomable, el ciclo vital de un hombre seco, profundo, radicalmente honesto consigo mismo pero incapaz de comprender las debilidades del otro, los matices de la existencia cotidiana o las diferentes maneras de pensar y de existir.

El camino hacia la ternura, ese sería otro buen título de esta historia o las nuevas posibilidades impredecibles, sorprendentes nunca tardías o el futuro propio en los demás, serían otras imposibles síntesis de esta compleja historia de un alma que José Luis Sampedro nos ofreció hace ya más de veinte años.

El carácter de Salvatore, alias Bruno, siempre nos deleita, puede asustarnos un poco, eso sí, quizás porque nos reconozcamos en muchos de sus comportamientos por muy primarios que a primera vista parezcan. Por ejemplo: su rencor infinito a sus enemigos, su fundamentalismo en lo que debe ser, su orgullo indomable, pero hay algo que nos hace admirarle y quererle: su profundísima humanidad. El calor de su pasión nos lo hace cercano aunque lo

sintamos equívoco; la ingenuidad de sus planteamientos, su pudor excesivo, su candidez lo vuelve entrañable y sobre todo su enorme capacidad de amar.

Y, sorprendentemente, la vida le ofrece, en este su final, la posibilidad, la grandiosa posibilidad de poder volcar ese potencial, de derramar, de desbordar su amor hacia un ser indefenso que empieza a vivir.

¿Qué más puede pedir Salvatore -Bruno- que tener a su lado un ser indefenso? Allí está él, ocupando espacios que quizás no le corresponde pero luchando a brazo partido por defender lo que ama. ¿No lo hizo contra los nazis? Pues, ¿cómo no lo va a hacer por su nieto?!

De esa lucha entre sus convicciones de un hombre de campo en el mundo trepidante de la ciudad nace en él y en nosotros esa sonrisa, igual que la de la escultura de aquellos esposos del museo romano de Villa Giulia pero mucho, mucho más cercana.

En definitiva, un texto satisfecho, jovial, reidor y, naturalmente, sonriente.

José Carlos Plaza,  
Dirección.



Teatro La Latina

Desde el 1 de febrero al 4 de marzo

## Payne y Clooney, una combinación fascinante en Los descendientes

Director y actor abordan un profundo drama familiar con notable originalidad

Marcos Blanco Hermida

'Los Descendientes', la última película de Alexander Payne como director y protagonizada por George Clooney, se convirtió el pasado fin de semana en el estreno más potente de la cartelera española. El filme recaudó más de dos millones de euros en 266 salas, que ofrecieron la confirmación del cineasta norteamericano, responsable de cintas como 'Entre copas' o 'A propósito de Schmidt', como uno de los autores más personales del cine contemporáneo. Asimismo, esta adaptación de la primera novela de Kauai Hart Hemmings realza la figura como intérprete del popular actor, Globo de Oro al mejor protagonista en la categoría de drama. 'Los descendientes' también recibió en estos premios el galardón al mejor drama del año, aunque su desarrollo artístico conjuga este género con la comedia para suavizar una dura realidad familiar.

Payne, que ha trasladado la citada referencia literaria a la gran pantalla con la ayuda de Natt Faxon en el guión, merece un cálido aplauso en su apuesta por ese cine que respira con tranquilidad, sin prisas por acabar los planos ni la obligada necesidad de rellenar con palabras un sinnúmero de imágenes que hablan por sí solas, dándole un valor supremo al contexto geográfico y físico de los actores. Además, otorga una gran importancia a la música, a los encuadres y a los fundidos en una estética digna de cualquier realidad encontrada. Así, atrapa a un espectador que combina largos silencios con risas en situaciones aparentemente dolorosas, un logro sensacional teniendo en cuenta el dramatismo de las mismas.



Matt King, el personaje de Clooney, junto a una de sus hijas en el filme

'Los Descendientes' muestra a George Clooney en la piel de Matt King, un hombre casado y con dos niñas que debe afrontar el trágico accidente sufrido por su mujer, quien se encuentra en un estado vegetativo previo al posterior fallecimiento. Ante semejante panorama, King, quien no atravesaba por su mejor momento conyugal y estaba demasiado centrado en sus asuntos laborales, tratará de recuperar la relación perdida con las dos hijas que posee: Scottie (10 años) y Alexandra (17). Esta tarea no será fácil para el personaje magistralmente interpretado por Clooney, que afrontará un nuevo

palo psicológico al conocer, a través de Alexandra, que su mujer le estaba poniendo los cuernos. King tratará de reencontrarse consigo mismo, como nunca antes lo había hecho, ante semejante confusión sentimental, al mismo tiempo que toma otra difícil decisión: la suculenta venta de unas tierras de sus antepasados. Esta zona virgen situada en una de las islas de Hawaii, archipiélago en el que reside la familia de King, incluye una playa tropical de gran atractivo inmobiliario. Los acontecimientos personales propiciarán hondas reflexiones en los principios de King sobre sus orígenes.

**ABOGADOS**  
FINANCIACIÓN DE PROCEDIMIENTOS

- CIVIL: Divorcios desde 300€  
Liquidación Gananciales y Patrimonio  
Herencias, Deshaucios, Reclamaciones
- MERCANTIL - LABORAL
- ADMINISTRATIVO - PENAL

PRIMERA CONSULTA GRATIS

C/ Princesa  
Plaza de España

91 547 25 25  
902 44 77 22

GABINETE DURÁN  
¿Quieres perder peso de verdad?

Pierda los Kilos que necesite cómoda y sencillamente:

- Sin hambre
- Sin Medicación
- Control de peso semanal

Acompañado en todo momento por un profesional.

Primera consulta informativa **GRATUITA**

Metro Sol Contacte con nosotros: 91 531 06 65

NUEVE ESTRENOS PARA EL 27-E

**Albert Nobbs, Arrugas y J. Edgar** llegan a la cartelera

Hasta nueve películas se estrenarán este viernes 27 en la cartelera española con especial protagonismo para 'Albert Nobbs', la última cinta de Rodrigo García; 'Arrugas', una llamativa cinta española de animación; y 'J. Edgar', la nueva cinta de Eastwood en la dirección.





Cristiano Ronaldo volvió a marcar en Liga y Copa del Rey

TRAS CAER EN LA COPA LOS BLANCOS RECIBEN A UN NECESITADO ZARAGOZA EN LA LIGA

## El Madrid recupera su identidad

Francisco Quirós

El Barça hizo buena la ventaja obtenida en el partido de ida y se clasificó para las semifinales de la Copa del Rey a costa de un Real Madrid que, al contrario de lo mostrado siete días atrás en el Santiago Bernabéu, dejó un poso estimulante para sus aficionados. Mourinho apostó de inicio con un equipo más habitual y sus jugadores respondieron con un encuentro vigoroso y en ocasiones brillante que estuvo a punto de tener un broche de oro en forma de remontada.

La lógica acabó imponiéndose y el Madrid cedió su corona, pero el modo en el que hincaron

### Simeone afila las garras del 'Tigre'

También tiene motivos para sonreír un Atlético de Madrid que parece haber recobrado la esperanza con la llegada de Simeone al banquillo. Con el 'Cholo' como técnico, los rojiblancos no conocen aún la derrota y han pasado de ser uno de los equipos con menos fiabilidad defensiva a dejar su portería a cero en tres encuentros consecutivos. Además, Falcao ha vuelto a la senda del gol y acumula ya 14 dianas. Con estos argumentos, el Atlético rinde visita este lunes al Osasuna, sexto.

la rodilla los jugadores de Mourinho hace que el líder ligero salga reforzado de cara al campeonato de la regularidad.

### RIVAL ACCESIBLE

Con cinco puntos de ventaja y una sensación de solidez que quedó nuevamente demostrada ante el Athletic, el Real Madrid recibe este sábado a un Real Zaragoza que contempla con preocupación la tabla de clasificación. Con sólo doce puntos en su casillero, los maños cuentan con siete unidades menos que el Villarreal, conjunto que marca la salvación en estos momentos y próximo rival del gran persegui-

dor del Madrid, el FC Barcelona. A pesar del cambio de entrenador, el Zaragoza sigue anclado en la zona de peligro y necesitará completar una gran segunda vuelta para no dar con sus huesos en Segunda División tres años después. Para evitarlo, confían en repetir la sorpresa del año pasado, cuando un Madrid distraído por la cercanía de la final copera se dejó tres puntos de forma inesperada. Esa y no la imagen del partido de ida en el que el Madrid ganó 0-6 es la que desea dar un equipo que llega al Bernabéu sin el lesionado David Mateos. Sergio Ramos también se perderá esta cita por sanción.

DE MARCOS, BAJA EN LOS LEONES

### El Rayo recibe al Athletic de Bielsa con una cara nueva en su plantilla

F. Q. Soriano

A la espera del regreso de Lass Bangoura de la Copa de África, a José Ramón Sandoval le ha llegado un regalo de Reyes con algo de atraso. Tras confirmarse la salida de Koke y ante la escasez de recursos en la plantilla, el club rayista ha logrado la cesión hasta el final de la temporada del delantero del Atlético de Madrid Diego Costa. El brasileño ya sabe lo que es jugar en Primera División con el equipo rojiblanco y con el Valladolid, por lo que su experiencia puede resultar un plus para los vallecanos, quienes la semana pasada perdieron por la mínima ante el Mallorca.

### BUEN RECUERDO

La del domingo será la segunda ocasión en la que Rayo y Athletic se vean las caras en la presente temporada. Allá por el mes de agosto, los franjirrojos firmaban un brillante reestreno en la categoría sacando un empate de San Mamés que rompió muchos pronósticos. Desde entonces, el equipo bilbaíno ha ido al alza tras ir asimilando los novedosos conceptos de su entrenador, Marcelo Bielsa. Pese a todo, los 'leones' llegan a Vallecas tras caer ante el Real Madrid por 4-1, un resultado que fue maquillado con el pase a la penúltima ronda de la Copa del Rey. De Marcos será baja por sanción.

PINTURAS

# J. IBARRA

EXPERIENCIA  
**35**  
AÑOS

**Tipos de trabajos que ofrecemos:**

- ★ Pintura plástica.
- ★ Trabajos de estuco.
- ★ Tierras florentinas.
- ★ Gotelés
- ★ Esmaltes y semilacas, en armarios, puertas de paso, etc.
- ★ Pinturas Epoxi sobre suelos, garajes, almacenes, guardamuebles, etc.
- ★ Colocación de papeles pintados.
- ★ Imitaciones de acero corten sobre superficies de hierro, hormigón, madera, etc.
- ★ En proyecto, aplicación de microcemento.



**Más de 30 profesionales a su servicio.**  
Abarcamos la Comunidad de Madrid y la zona centro de España (otros destinos consultar)  
Un equipo humano especializado en la ejecución de trabajos de absoluta calidad en el acabado final y en un tiempo mínimo.

**Pida presupuesto o solicite información GRATUITAMENTE**

[www.pinturasjibarra.com](http://www.pinturasjibarra.com)

Oficinas: C/ San Pedro, 46 - COSLADA - Telf.: 91 672 30 54  
Almacén: C/ El Molino, 6 - SAN FERNANDO DE HENARES



## Deportes

LIGA ENDESA DERBI EN EL FERNANDO MARTÍN

# Fuenlabrada-Real Madrid, un ensayo para la Copa del Rey

P. Martín

El final de la primera vuelta de la Liga Endesa dejó buenas noticias para el Real Madrid y el Baloncesto Fuenlabrada. Los blancos ratificaron su liderato tras imponerse al Caja Laboral pocas horas después de que el pabellón Fernando Martín viviera su fiesta particular tras el exitoso pase del Fuenla a la Copa del Rey once años después. De la mano de Saúl Blanco y Michael Hall, el Fuenla hizo sus deberes derrotando al Blancos de Rueda Valladolid, un triunfo que unido a las derrotas del Valencia Basket y del CAI Zaragoza dejan a los fuenlabreños en la séptima posición de cara al comienzo de la segunda vuelta.

Pocos días después, los dos equipos madrileños clasificados para el torneo del KO ya saben que una de las plazas de las se-

mifinales pasa por salir ganador del derbi que les espera en la ronda de los cuartos de final.

## PARTIDO DISTINTO

Con el comienzo de la segunda vuelta, Real Madrid y Baloncesto Fuenlabrada deberán empezar un nuevo trayecto que pasa por mantener la primera posición en el caso de los hombres de Laso y de seguir alejados de los puestos de descenso para los pupilos de Porfi Fisac. Ambas plantillas son conscientes de que a pesar de que también se verán las caras en la Copa del Rey, el partido del domingo tendrá poco que ver con el que se dé en el Palau. Mientras el torneo del KO no deja margen para los errores, una derrota en el derbi del Fernando Martín no supondría un drama para dos conjuntos que además llegarán con el cansancio lógico



Los dos equipos durante un partido de pretemporada M.VADILLO/GENTE

que supone haber jugado dos encuentros europeos de calado ante el Montepaschi Siena y el Besiktas de Turquía.

Precisamente el partido de la Eurochallenge ha servido para que el Fuenlabrada mantenga sus buenas sensaciones. Ante el Besiktas, el equipo de Fisac dio un gran paso hacia los cuartos de final después de imponerse

por un ajustado 72-70. Los locales fueron jugando con las ventajas obtenidas en el primer cuarto y gracias a los 15 puntos y 7 rebotes de Michael Hall. Con este panorama, el Fuenla podría dejar certificado su pase a la siguiente ronda este mismo martes en caso de ganar a domicilio al Nizhny Novgorod, un equipo al que ya derrotó en la ida.

TERCERA DIVISIÓN RECIBE AL INTERNACIONAL TRAS CAER EN EL CAMPO DEL PARLA

## El líder vuelve a casa tras una derrota

F. Q. Soriano

Un solitario tanto del centrocampista parleño Cuevas puso fin a la brillante racha del Fuenlabrada. El equipo de Antolín Gonzalo llevaba nada menos que once partidos sin conocer la derrota y además llegaba a Los Prados con la moral por las nubes tras ganar sus últimos siete

encuentros. Pese a todo, la Agrupación Deportiva Parla acabó llevándose los tres puntos para acercarse al cuarto puesto, mientras que el Fuenlabrada permanece en el liderato.

Para superar este contratiempo, el equipo azul volverá a jugar este domingo al calor de su público. El Internacional llega al

Fernando Torres con un escaso margen de un punto respecto al descenso y con la certeza de que sólo el Parla y el Real Madrid C han sido capaces de llevarse algún punto de este campo en la presente temporada. Además, el precedente del partido de ida también está del lado del Fuenla que ganó en Moraleja por 1-2.



El Fuenla sigue primero A. BAQUERA

FÚTBOL SALA TERCERA DIVISIÓN JORNADA 15

## El Fuenlabrada Amistad 94 busca recortar distancias con el líder

P. M.

Después de hacer valer los pronósticos ante el Inmobiliaria MG, al Fuenlabrada Amistad le espera uno de los retos más complicados de la presente temporada: ganar en la pista del líder del grupo III de Tercera División, el Seat Torrejón Parque Ca-

taluña. Antes de esta cita, los dos equipos están separados por once puntos, aunque los fuenlabreños han jugado un partido menos. El otro equipo de la localidad, el Rayo Lorea II, sigue en la zona media tras perder por 4-3 ante el Diagonal Negarra. Este sábado recibe al Arroyomolinos.

LIGAS LOCALES NUEVA DERROTA DEL GUAYAQUIL

## El Mirador y Vogue, líderes en la liga de fútbol tras la 14 fechas

Gente

El panorama empieza a despejarse en la liga local de fútbol. Dentro del grupo A, el Vogue continúa marcando el ritmo después de golear por 0-6 al Valdehondillo, aunque el At. Miraflores sigue su estela tras superar por 6-1 al Don Cristal. Esta jornada,

ambos equipos se verán las caras, por lo que podría haber cambios en la parte alta de la tabla. Más igualado se presenta el grupo B, donde hasta cuatro equipos están en un margen de cinco puntos. El Mirador es líder tras ganar al Profitur y aprovechar la derrota del Guayaquil.

## Agenda deportiva

## Fútbol

PRIMERA DIVISIÓN JORNADA 21

Rayo Vallecano · Athletic

S 18:00h Estadio de Vallecas

Real Madrid · R. Zaragoza

S 20:00h Santiago Bernabéu

Levante UD · Getafe

D 16:00h Ciutat de Valencia

Osasuna · At. Madrid

L 21:00h Reyno de Navarra

SEGUNDA DIVISIÓN Jornada 22

AD Alcorcón · UD Las Palmas

S 18:00h Santo Domingo

SEGUNDA DIVISIÓN B Jornada 22

At. Madrid B · CD Lugo

D 12:00h Cerro del Espino

RSD Alcalá · CD Leganés

D 17:00h Virgen del Val

Vecindario · UD Sanse

D 12:00h Municipal

Sporting B · Rayo Vallecano B

D 12:00h Escuela de Mareo

Albacete · RM Castilla

D 17:00h Carlos Belmonte

Getafe B · La Roda

D 12:00h Ciudad Deportiva

TERCERA DIVISIÓN Jornada 22

Moscardó · Carabanchel

D 11:30h Román Valero

Unión Adarve · Fortuna

D 11:30h Vereda Ganapanes

Trival Valderas · Colmenar Viejo

D 11:00h La Canaleja

R. Majadahonda · Pozuelo

D 17:00h Cerro del Espino

Móstoles · Navalcarnero

D 12:00h El Soto

Villaviciosa · Real Madrid C

D 12:00h Municipal

Fuenlabrada · Internacional

D 12:00h Fernando Torres

At. Madrid C · Parla

D 10:30h Cerro del Espino

At. Pinto · Puerta Bonita

D 11:30h Amelia del Castillo

Vicalvaro · Alcobendas Sport

D 11:30h Municipal

SUPERLIGA FEMENINA JORNADA 19

At. Madrid · Real Sociedad

D 12:00h Cerro del Espino

El Olivo · Rayo Vallecano

D 12:30h Manuel Fernández Pahiño

## Baloncesto

LIGA ENDESA ACB JORNADA 18

B. Fuenlabrada · Real Madrid

D 12:30h Fernando Martín

Valencia Basket · A. Estudiantes

S 19:30h Pabellón de la Fuente de S.Luis

LIGA FEMENINA JORNADA 16

Hondarribia · Rivas Ecolópolis

S 19:00h Hondartza Kiroldegia

Consulte nuestros blogs deportivos  
[www.gentedigital.es/blogs](http://www.gentedigital.es/blogs)



# Anuncios breves

Para insertar un anuncio en Gente en Madrid, llame al teléfono:

**OTRAS EDICIONES GENTE**  
BURGOS: 807 505 132\*  
BARCELONA: 915 412 078  
LEÓN: 807 517 310\*  
LOGROÑO: 807 505 794\*

PALENCIA: 807 505 781\*  
SANTANDER: 807 505 779\*  
VALLADOLID: 807 517 023\*

\*El coste de la llamada a los números 807 es de 1,16 € Minuto desde la red fija y 1,50 € Minuto desde la red móvil. I.V.A. Incluido.

## ÍNDICE DE SECCIONES

- Inmobiliaria
- Empleo
- Casa y hogar
- Enseñanza
- Animales
- Informática, música y cine

- Motor
- Servicios profesionales
- Varios
- Salud, terapias y masajes
- Relaciones personales
- Servicios 803
- Esoterismo

CADA ANUNCIO SE PUBLICARÁ 1 SEMANA.

**91 548 02 63 - 91 541 20 78**

La recogida de anuncios para la edición de la semana será hasta las 15:00 horas del Lunes. Gente en Madrid no se responsabiliza de la procedencia, ni de la veracidad de los anuncios breves, y se reserva el derecho de modificar el emplazamiento de los anuncios breves así como su publicación o no en caso de no cumplir con las condiciones.

**OPORTUNIDAD**  
**VENTA**  
**CASA MÓVIL NUEVA**  
EN CAMPING VILLARCAYO (BURGOS)  
A estrenar,  
última parcela de 155 m.  
Piscina en zona común  
y en núcleo urbano.  
2 habitaciones, salón y  
cocina independiente.  
Totalmente amueblada.  
Excelentes acabados.  
10 años de garantía.  
**29.950 €**  
POSIBILIDAD DE  
BUSCAR FINANCIACIÓN  
Tel. **606 447 147**  
**947 130 281**

**1**  
**INMOBILIARIA**  
**1.2**  
**ALQUILER DE PISOS**  
**OFERTA**

300€. Estudio. Estrecho. 636 798 929.

350€. Alquiler Estudios-apartamentos. 699 974 254.

400€. Alquiler. Chamberí. ¡Oportunidad!. 605 997 040.

460€. Alquiler. Madrid. ¡Dúplex!. 699 979 226.

560€. Alquiler. Carabanchel. Familias. 914 015 489.

ABRANTES. Apartamento. 350€. 914 312 894.

ALQUILER pisos 2-3 dormitorios 450-550€. 653 919 654.

CARABANCHEL, 3 dormitorios 400€. 618 279 469.

ESTUDIO, Arganzuela. 350€. 653 919 653.

FUENLABRADA, apartamento gastos incluidos. 649 082 350.

PISO Tribunal, 2 dormitorios. 480€. 653 919 652.

**1.3**  
**PISOS COMPARTIDOS**  
**OFERTA**

ALQUILO habitación económica, todos los servicios. Argüelles. 915 421 888.

ALQUILO habitación Móstoles. 617 515 269.

ALQUILO HABITACIÓN, PISO COMPARTIDO A CHICA ESTUDIANTE. UNIVERSIDAD CARLOS TERCERO. GETAFE. 250€. GASTOS INCLUIDOS. 689 994 292.

FUENLABRADA, habitación doble/ sencilla. 230€ gastos incluidos. 649 082 350

FUENLABRADA. 2 Habitaciones. Chica formal. 630 551 051.

MÓSTOLES, Madrid. Habitación terraza, baño completo, calefacción agua caliente centrales. 629 076 467. 917 513 794.

**2**  
**EMPLEO**  
**2.1**  
**OFERTA EMPLEO**  
**OFERTA**

**SE NECESITAN**  
**DEPENDIENTES/AS**  
**DON DE GENTES**  
**BUENA PRESENCIA**

**630 322 709**

EMALBE. Por ampliación de mercado requiere personal. 605 936 627. 911 404 677.

EMPRESA PERUANA. INICIO OPERACIONES MADRID, REQUERIMOS PERUANOS Y LATINOS. 632 800 292. RUTEN TK@ME.COM

EMPRESARIO NECESITA SEÑORITA COMPAÑIA. INTERNA, JOVEN, LIBERAL, CARINOSA. 1.200€ MENSUAL. 657 539 413.

FABRICA DE TOLDOS (M40, ZONA SUR) PRECISA INSTALADORES PROFESIONALES DEL TOLDO A NIVEL OFICIAL 1º, 1 CORTADOR Y 1 MAQUINISTA DE CONFECCIÓN Y COMERCIALES. 639 379 125. 913 119 190.

PRECISAMOS JOVEN, CONOCIMIENTOS INFORMÁTICA SEO PARA ATENDER COMERCIO, Y LLEVAR TIENDA VIRTUAL. CENTRO MADRID. MEDIA JORNADA, LUNES/SÁBADO. TRABAJO COMPATIBLE CON ESTUDIOS. 639 379 125. 913 119 190.

PROGRAMA televisión busca familias con hijos de 2 a 10 años. 914 114 143. supernanny@magnoliatv.es

RENAWARE INTERNACIONAL SOLICITA AGENTES COMERCIALES, MEDIO TIEMPO/ COMPLETO, TAMBIÉN ESTUDIANTES, AMAS DE CASA. NO IMPORTA EXPERIENCIA. BUENOS INGRESOS. 915 419 014.

SE BUSCAN DISTRIBUIDORES INDEPENDIENTES. 657 503 194.

SE necesita personal limpieza, reparto, caja, camarero/a. 905 455 086.

TRABAJA de azafata en aeropuertos, cruceros y renfe. Prepárate para trabajar con un sueldo a partir de 1.800€ mensuales. Infórmate. 691 018 956.

WANTED! English native speaker! 635 661 794.

WWW.INGROSEXTRAS.INFO 918 273 901.

**2.2**  
**DEMANDA EMPLEO**  
**DEMANDA**

ASISTENTA Española con experiencia, busca trabajo de tardes para Lunes, Miércoles y Viernes. 7€. Zona Centro. Carmen. 679 584 695.

BUSCO trabajo como interna o externa. 660 178 078.

ESPAÑOLA cocinera, limpieza. 665 840 303.

ESPAÑOLA limpieza muy responsable. 687 548 599.

**4**  
**ENSEÑANZA**  
**4.1**  
**FORMACIÓN**  
**OFERTA**

INGLÉS. Leganés. Económico. 916 873 161.

MATEMÁTICAS clases particulares. Getafe. 916 824 229. 609 950 972.

MATEMÁTICAS, física, química. Clases particulares. 699 389 797.

MATEMÁTICAS. Clases particulares. 656 961 108.

**6**  
**INFORMÁTICA, MÚSICA Y CINE**  
**6.1**  
**INFORMÁTICA**  
**OFERTA**

INFORMÁTICO a domicilio. 666 367 581.

**8**  
**SERVICIOS PROFESIONALES**  
**8.1**  
**OBRAS Y REFORMAS**  
**OFERTA**

COBRO LA VOLUNTAD. ÁNGEL PINTOR ESPAÑOL. EXPERIENCIA. LIMPIEZA. 651 556 230.

MÓSTOLES Fontanero, calefactor. ¡Económico!. 605 370 145.

PERSIANAS, reparación, instalación, motorización. 610 796 208. 911 894 532.

REFORMAS del hogar de calidad. Económicas. 625 961 094.

**9**  
**VARIOS**  
**9.1**  
**JUGUETES**  
**OFERTA**

COMPRO juguetes antiguos, Mádelman, Scalextric, trenes. 653 017 026.

**629 239 280**  
**"DINERO URGENTE"**  
**SOBRE SU PISO**  
Si tienes poca hipoteca o ninguna **SÓLO CON EL D.N.I. Y LAS ESCRITURAS**

**9.2**  
**MUEBLES**  
**OFERTA**

MESA televisión nueva, alta gama mitad precio. 250 €. 914 027 844. 609 926 394

**10**  
**SALUD, TERAPIAS Y MASAJES**  
**10.2**  
**TERAPIAS**  
**OFERTA**

MASAJES EN CASA Y DOMICILIO. DURANTE DÍA. 690 920 710.

PINTO. Mari Negrita. Masajes Profesionales. 630 382 625.

PSICÓLOGOS. Madrid / Alcobendas. 655 547 479.

QUIROMASAJISTA profesional. También domicilios. 693 528 434.

VALLECAS. Quiromasajista diplomada. 676 707 035.

**10.3**  
**MASAJES**  
**OFERTA**

ALCORCÓN. Masajes Japonesas. 632 704 988.

ALJINA. MASAJISTA. RELAJACIÓN TOTAL. VOY DONDE TU ESTES (HOTELES/ DOMICILIOS/ OFICINAS). 75€ TAXI INCLUIDO. VISA. 610 093 249.

ALUCHE. Quiromasajista, Española. Relajantes, sensitivos. 685 783 794.

ARGÜELLES. Masajista guapa supermasaje feliz. 648 718 724.

CARLA. MASAJISTA PROFESIONAL. HOTELES/ DOMICILIOS. 75€ TAXI INCLUIDO. VISA. 600 095 042. 913 666 960.

CAROLINA. MASAJE FELIZ. METRO LISTA. 914 023 144. 679 123 947.

EMBAJADORES. Masajes sensitivos. 914 676 996.

ESPAÑOLA. Madurita. Atractiva. Sola. Avenida de América. 608 819 850.

ESPAÑOLA. Masajes. Particular. Sensibles. Fuenlabrada. Desplazamientos. 622 536 801.

EVA OPORTO. 914 721 048.

FUENLABRADA. Masajes sensitivos relajantes. 619 500 374.

GABRIELA. 19 AÑOS. MEJICANA. MASAJES A DOMICILIO. MADRID/ ALREDEDORES. ECONÓMICOS. 24 HORAS. 618 200 378.

GRAN VÍA. MASAJES. 915 426 871.

GRINÓN. Angie. Principiante. 603 277 553.

LEGANÉS masajes sensitivos. 603 084 851. 651 520 208.

LEGANÉS. Particular. Masajes cielo azul. Carolina. 686 022 563.

MASAJES SENSITIVOS. 686 425 490.

MASAJISTAS ESPAÑOLAS/ LATINAS. MAÑANAS. 615 799 909.

MASAJISTAS SENSUALES A DOMICILIO. 24 HORAS. CUALQUIER ZONA. 654 434 147.

MOSTOLES SARA. 630 565 960.

PARLA. Andrea. Masajes sensitivos económico. 918 143 975.

PARLA. Jovencitas masajistas. 680 265 889.

PARLA. Laura. Masajista. Desplazamientos. 916 053 794.

PARLA. Sensitivos. 672 953 253.

PINTO. Masajes sensitivos. 680 265 889.

PINTO. Tania. 634 665 200.

PLAZA CASTILLA. VALDEACEDERAS. MASAJES RELAJANTES. 917 339 074.

TETUÁN. Masajes relajantes. 911 525 859.

TRABAJOS económicos para su casa. 627 197 468.

VALDEACEDERAS. Mía 19. Recibo sola. 655 230 099.

DEMANDA

NECESITO MASAJISTAS. 655 230 099.

NECESITO SEÑORITA MASAJES. OPORTO. 914 721 048.

**11**  
**RELACIONES PERSONALES**  
**11.1**  
**AMISTAD**  
**OFERTA**

¿QUIERES CONOCER LO MAS NUEVO EN CONTACTOS? AUTOMÁTICO, SIN OPERADORES.

Alejo al amante de tu pareja para siempre. Haz una consulta gratis por teléfono. No dejes que tu relación se destruya.

Llama. 24 h. **638 209 482** 100% Efectivo

COMUNICATE CON CHICOS DE TODA ESPAÑA DE FORMA ANÓNIMA, FÁCIL Y GRATUITA. PRIMER TELÉFONO GRATIS. 900 900 222. (SÓLO PARA RED FIJA) 918 381 280.

CONOCE CHICAS TODA ESPAÑA. ES UN CHAT TELEFÓNICO. AQUÍ NO ENCONTRARAS PROFESIONALES. AMISTAD, CITAS A CIEGAS, SEXO TELEFÓNICO Y MUCHO MAS. 902 092 900. (1 EURO MEDIA HORA). 640 100 283. (TARIFA MÓVIL A MÓVIL).

**11.2**  
**ÉL BUSCA ELLA**  
**OFERTA**

43 años, buena presencia, educado, agradable, trabajador. Busca señorita 33/ 45 años, simpática, cariñosa, agradable. Amistad y posible relación estable. No importa nacionalidad. Enviar sms. 610 671 445.

CHICO guapo. 32 años busca señora de 45 a 65 años, o viuda. Fuenlabrada o alrededores. 600 712 977.

DIVORCIADO, 38 años, deportista, educado, responsable. Busca mujer entre 25-30 años para compartir afición al deporte y amistad. 659 495 865.

ELLA BUSCA ÉL

OFERTA

11.3

OFERTA

11.4

OFERTA

11

OFERTA

13.1

OFERTA

ANA tarot celta. Resuelve tus dudas. Amor, trabajo, salud. 806506555. Visas 653 729 668. 902 012 107. Fijo: 1,15€ min. Móvil: 1,50€ min. Visa: 0,80€ min. Adultos.

LECTURA Tarot. 618 304 047.

TAROTISTA. 1 h. 30€. 645 949 578. Pilar.

VIDENTE desde niña. 913 264 901.

**¿NECESITA HIPOTECA URGENTE?**  
\* CANCELAR EMBARGOS \*  
\* ANULAR SUBASTAS \*  
\* AMPLIAR HIPOTECAS \*  
\* REDUCIR CUOTAS \*  
JUBILADOS - RENTA VITALICIA - PROINDIVISOS

**DINERO BANCARIO Y PRIVADO**  
**DINERO PUENTE HASTA VENDER PROPIEDAD**

**INTERESAN PISOS A REFORMAR**

**FINANZAS RODA**  
Gran Vía 33 - Madrid

**ENTIDAD GESTORA DE HIPOTECAS**

**915 310 490**  
**654 369 440 - CONSULTANOS**  
[www.finanzasroda.es](http://www.finanzasroda.es)

**EMPRESA NECESITA ESTETICISTAS**  
PERSONAS CON BUENA PRESENCIA  
TRABAJO ESTABLE  
CONTACTAR EN: **671 977 145**

**Gente digital**  
 Toda la información que necesitas  
[www.gentedigital.es](http://www.gentedigital.es)

**MASTRO KARAN**  
GRAN EXPERTISE VIDENTE AFRICANO  
PROBLEMAS MATRIMONIALES - SENTIMENTALES  
Recuperación inmediata de la persona amada, amores, impotencia sexual, suerte en negocios y trabajos, protección vida familiar, quitar mal de ojo, impagos en general...  
RESULTADOS RÁPIDOS Y GARANTIZADOS. También A DISTANCIA.  
[www.videntemastrokaranmadrid.com](http://www.videntemastrokaranmadrid.com)  
LLÁMANOS. NO HAY PROBLEMA SIN SOLUCIÓN  
C/ Vitoa Balle, 7, 2ª A. Vitoa Amaga (I.S.)  
91 485 09 93 - 600 808 578  
35 AÑOS DE EXPERIENCIA

**PROFESOR AFRICANO DIAKEN**  
30 AÑOS DE EXPERIENCIA  
RESULTADOS EN LA MISMA SEMANA  
RESULTADOS DONDE OTROS FALLAN  
AMOR - TRABAJO - MAL DE OJO  
IMPOTENCIA SEXUAL - DINERO  
SUERTE - PROTECCIÓN  
SI TU PAREJA LO HA DEJADO, VENGA A VERME, EL O ELLA VOLVERÁ EN 1 SEMANA  
**91 126 53 40 - 677 099 503**  
CARABANCHEL - LINEA 5 - C/ ESPINAR

**MAESTRO BICIRI**  
VIDENTE AFRICANO  
**603 312 521**  
Recibo todos los días de 8 a 22 h.  
**METRO LEGAZPI L3 y L6**  
NO HAY PROBLEMA SIN SOLUCIÓN  
SOLUCIONO TODOS LOS PROBLEMAS. AMOR, TRABAJOS, NEGOCIOS, IMPOTENCIA SEXUAL, SUERTE, MAL DE OJO, RECUPERACION DE PAREJAS... ETC.  
**RESULTADOS GARANTIZADOS AL 100 %**

**REENCARNADA SACERDOTIZA HECHICERA DEL AMOR**  
**MAESTRA DE AMARRES MILAGROSOS**  
**HACE POSIBLE LO IMPOSIBLE**  
Si tu pareja no te quiere, te desprecia o te ha abandonado no dejes que tu relación sentimental se destruya. El Vudú Blanco puede dominar el amor más difícil, sin tener ningún efecto negativo, recuperando el deseo y la pasión.  
SÓLO ACEPTO EL PAGO SI ESTÁS CONFORME CON MI TRABAJO  
FONO CONSULTA GRATIS 24 H.  
**677 131 129**  
Samanta pacta con poderosos espíritus. Soluciones personalizadas para cada caso.  
Si eres practicante de magia, tarotista, vidente... y has hecho un ritual que te ha salido mal, contáctame, rectifico trabajos mal hechos por otros.

**basta de fracasos y abandonos no mas sufrimientos**  
**MAESTRO DE CHAMANES Y CURANDEROS**  
Poderosos amarres de amor y dominio para cualquier sexo, sólo con el nombre o foto consigue una unión perpetua.  
No hay nada ni nadie que no pueda vencer. Somete a tus rivales y enemigos, doblega al amante o lo separa para siempre de tu pareja.  
**ÚNICO QUE REALIZA RITUALES Y SORTILEGIOS EN TU PRESENCIA**  
**PREDICCIONES INMEDIATAS**  
AMOR, TRABAJO, DINERO, SUERTE, CLIENTES, PROSPERIDAD.  
TODO ES POSIBLE...  
SI NO CREE COMPRUEBELO  
**697 649 611**  
GARANTIZO 1º RESULTADOS Y DESPUÉS PAGAS  
llame ahora y gane una tirada de tarot gratis

**Poderosa maestra curandera Chalana**  
Mis años de experiencia y mis secretos más potentes traídos desde la selva del Amazonas te pueden ayudar a solucionar tus problemas de amor, salud, dinero, mal de ojo.  
Alejo al amante de tu pareja para siempre. Haz una consulta gratis por teléfono. No dejes que tu relación se destruya.  
Llama. 24 h. **638 209 482** 100% Efectivo



Servicios

EL TIEMPO

Puntualmente **renfe** Los servicios de Cercanías Urbanas e Interurbanas de Renfe, con un 98,28% de puntualidad. **902 320 320** [www.renfe.com](http://www.renfe.com)

- Despejado
- Nubes claras
- Variable
- Cubierto
- Chubascos
- Lluvia
- Tormenta
- Niebla
- Nieve
- Viento
- Helada
- Sale el sol
- Se pone el sol
- Máx.
- Mín.

**LA LUNA**  
 ● Nueva 23 febrero  
 ● Creciente 31 enero  
 ○ Llena 7 febrero  
 ● Menguante 14 febrero

**LOS EMBALSES**

Pinilla	78,95%
Pedrezuela	63,41%
Navacerrada	63,64%
Santillana	74,73%
La Jarosa	57,14%
Valmayor	63,71%
El Villar	91,30%

**ZONAS DE MADRID**

Zona Noroeste, Zona Norte, Zona Sureste, Zona Sur, Corredor del Henares

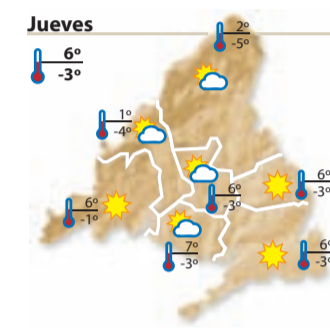
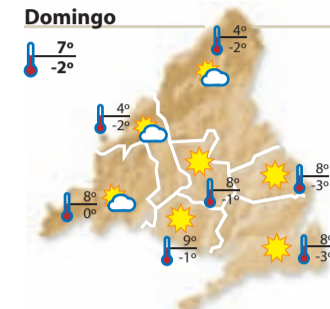
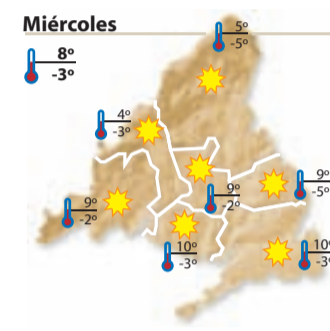
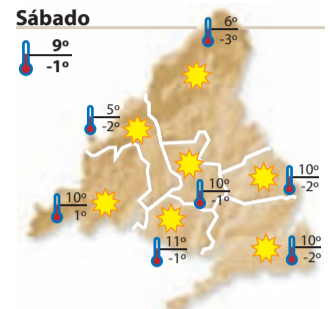
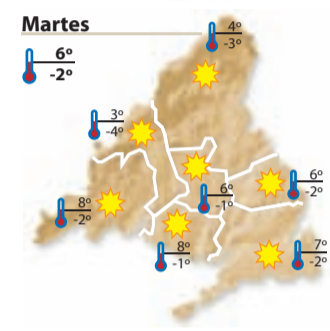
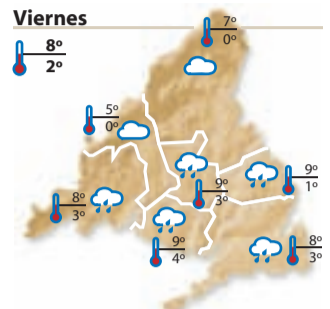
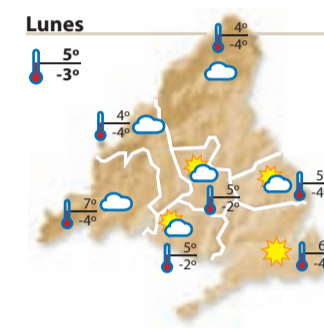

TELÉFONOS DE INTERES

**URGENCIAS**

Emergencias **112**  
 General Urgencias Sanitarias **061**

**HOSPITALES**

Hospital Doce de Octubre **91 390 80 00**  
 Gregorio Marañón **91 586 80 00**  
 Ramón y Cajal **91 336 80 00**  
 La Paz **91 358 26 00**  
 La Princesa **91 520 22 00**  
 Niño Jesús **91 573 52 00**  
 Intoxicaciones **91 562 04 20**

**POLICÍA**

Policía Nacional **091 - 91 492 08 00**  
 Guardia Civil **062 - 91 607 34 70**  
 Protección Civil **91 580 52 80**

**BOMBEROS**

Bomberos **91 690 77 88**

**AYUNTAMIENTO**

Madrid **010 - 91 529 82 10**

**TRANSPORTES**

Renfe **902 24 02 02**  
 EMT (inf.) **902 50 78 30**  
 Estación Sur **91 468 42 00**  
 Alsa-Enatcar **902 44 22 42**  
 Metro (inf.) **902 44 44 03**

**VARIOS**

Mujeres Maltratadas **900 70 07 01**  
 Planetario de Madrid **91 467 34 61**  
 Canal Isabel II (averías) **901 51 25 12**  
 Ministerio de Trabajo **91 456 16 65**  
 Objetos perdidos **91 588 43 48**  
 Iberdrola (urgencias) **91 364 88 88**  
 Gas Natural (urgencias) **900 75 07 50**

SORTEOS Para confirmar los premios, consulte las listas oficiales

<b>LOTERÍA NACIONAL</b> Sábado, 21 de enero <b>51299</b> Fracción 6 // Serie 8	<b>GORDO PRIMITIVA</b> Domingo, 22 de enero <b>11-23-24-32-46</b> Clave: 7	<b>LOTERÍA PRIMITIVA</b> Sábado, 21 de enero <b>25-32-35-38-46-48</b> C:28 R: 2	<b>LOTOTURF</b> Domingo, 22 de enero <b>7-19-22-27-29-31</b> Cab:4 R:3
<b>EUROMILLONES</b> Martes, 24 de enero <b>1-2-6-20-36</b> Estrellas 8 y 11	<b>7/39 DE LA ONCE</b> Domingo, 22 de enero <b>2-6-7-11-14-21-22</b> R: 9	<b>BONOLOTO</b> Viernes, 20 de enero <b>1-18-26-29-31-38</b> Comp: 17 // R: 1 Lunes, 23 de enero <b>2-5-6-10-45-46</b> Comp: 15 // R: 9 Martes, 24 de enero <b>19-22-23-30-36-40</b> Comp: 39 // R: 9 Miércoles, 25 de enero <b>6-12-17-27-32-36</b> Comp: 8 // R: 8	<b>QUÍNTUPLE PLUS</b> Domingo, 22 de enero Primera Carrera <b>7</b> Segunda Carrera <b>1</b> Tercera Carrera <b>4</b> Cuarta Carrera <b>4</b> Quinta Carrera (Ganador) <b>2</b> Quinta Carrera (Segundo) <b>4</b>
<b>ONCE</b> Martes 17/1 <b>35281</b> Miércoles 18/1 <b>56344</b> Jueves 19/1 <b>63907</b> Viernes 20/1 <b>07103</b> Sábado 21/1 <b>30981</b> Serie: 118 Serie: 004			

SUDOKU 229

Complete el tablero de 81 casillas (dispuestas en nueve filas y columnas). Deberá rellenar las celdas vacías con los números que van del 1 al 9, de modo que no se repita ninguna cifra en cada fila, ni en cada columna o cuadrado.

**NÚMERO ANTERIOR (228)**

8	7	2	5	4	1	6	3	9
3	9	4	6	2	8	7	1	5
6	1	5	3	7	9	2	4	8
5	8	1	7	6	3	9	2	4
2	4	9	8	1	5	3	7	6
7	6	3	2	9	4	5	8	1
9	3	8	1	5	7	4	6	2
4	2	7	9	8	6	1	5	3
1	5	6	4	3	2	8	9	7

						4	5
6	3	2				8	1
8	5			7		6	2
4		5	2		1	7	
			9	8	7		
		1	5		6	2	3
	7	6		5		8	2
5		9				1	3
3	4						

Promociones **Gente**

LLÁMANOS Y TE INVITAMOS AL TEATRO

REGALAMOS **20** ENTRADAS DOBLES

TEATRO LA LATINA  
**LA SONRISA ETRUSCA**  
 TEATRO LA LATINA

Para los días 3 y 5 de febrero de 2012.

A las primeras **20 personas** que llamen al **91 369 77 88**

Solamente se entregarán 2 entradas por persona.

**Gente** Si quieres contratar publicidad con nosotros llama al **91 369 77 88**





# Lo mejor de la huerta sin salir de casa

**Los productos de la huerta en casa, eso es lo último que se esperaba que pudiera venderse por Internet, ¿es posible!**

Hoy en día podemos encontrar casi de todo por Internet, podemos comprar prácticamente todo lo que hay en cualquier tienda de barrio o supermercado. Pues bien, no parece mal que la gente del campo haya pensado en promocionar sus productos por este medio y hacerlos llegar directamente al consumidor, ¿es ya un hecho!

Como toda idea de negocio, esta entraña sus pros y sus contras, pero no por ellos se podía prescindir de intentarlo. Ahora el consumidor final tiene una nueva opción para escoger.

El funcionamiento de las empresas que se dedican a ello se basa principalmente en la recepción DIARIA de frutas y verduras frescas de la mayor calidad, por lo que, en la mayoría de los casos, en 24/48 horas los productos pasan de su punto de origen al domicilio del cliente, lo que implica una máxima frescura y garantía de sabor, siempre transportadas en embalajes propicios y tem-

peratura adecuada. En muchos casos, la fruta o verdura se recolecta a la carta según la cantidad de pedidos que haya que servir. Expertos nutricionistas le dirían que el consumo de este tipo de productos ofrece un alto valor nutricional, sus garantías higiénicas vienen avaladas por una corta cadena de manipulación, en fin, su salud se beneficia.

Anímese, es muy fácil, entre en la página web de estas empresas y se sorprenderá de la variedad de productos de que disponen, otras optan por la especialización, por la agricultura ecológica, etc.

La forma de pago tampoco es un problema, tarjetas, transferencias o contra reembolso. Y el precio... busque, compare y piense, aunque en algunos casos pueda ser un poco más elevado que en su tienda habitual o supermercado, ¿cuánto tiempo ha tardado en llegar a su establecimiento?, ¿ha necesitado llevar el coche?, ¿ha esperado cola para pagar?, ¿ha encontrado lo que buscaba?, ¿ha podido comprar a las 11 o 12 de la noche, o un domingo? Valore la comodidad.



Ahora sólo falta su click ...



*Somos Agricultores y Nos apasiona la Gastronomía!*

**Pedidos: on-line:**  
93.637.68.89    www.hortetdelbaix.com

Entregas a toda la Península

Para tus primeras compras:

## 20% de Descuento. !!

código: GENTE2012

\* Descuento válido hasta el 28 de Febrero de 2012.

Frutas y Verduras de nuestros campos

Productos Artesanales y Gourmet

Cultivo Tradicional y Cultivo ecológico

Frutas - Verduras - Hortalizas - Hierbas Aromáticas - Bases - Frutos Secos - Grano - Cereales - Mermeladas - Zumos - Pasta ECO - Aceite de Oliva Arbolesquina - Huevos - Setas - Cervezas Artesanales - Conservas ECO - Vinos ECO - Lágrimos y Salsas - Petris Cerveza - Paní Gourmet - ....



Sant Climent de llobregat . Barcelona . Baix Llobregat - info@hortetdelbaix.com - 93.637.68.89 - R.S.40.30936/B



## La Huerta de Navarra llega a tu casa en Madrid y alrededores

Agricultura Ecológica para tu familia

*"La Trailla"*®

**DIRECTO** de la huerta a tu casa en 25 horas



[www.trailla.es](http://www.trailla.es)

Te llevamos a casa las Cajas que quieras, **DIRECTO** desde nuestra huerta:

- Somos agricultores y cultivamos en **Agricultura Ecológica** (Nº Licencia de Productor: NAP0943).
- Confeccionamos las Cajas en una Sala Limpia con **Registro Sanitario** nº 21.05918 NA.
- Los **repartos a domicilio** los hacemos todos los jueves y también en los **Puntos de Recogida**.
- Puedes Personalizar el contenido de las Cajas según tus gustos y preferencias.
- **Sin obligaciones ni compromisos:** sólo te entregamos las Cajas que tú quieras y cuando tú quieras.
- Amplia **variedad de formatos:** Cajas grandes de 10 kilos, medianas de 7 kilos y pequeñas de 5 kilos.

También tenemos Cajas Especiales para Niños y muchas otras Cajas Especiales.

Llevamos a tu casa la Huerta de Navarra, de la Ribera del Ebro, de Tudela



[www.trailla.es](http://www.trailla.es)

**948 833 077**

administracion@fincalanoria.es







# Come Fruta

Fruta fresca con sabor



Le llevamos la mejor fruta de temporada  
directamente del árbol a su casa

[www.comefruta.es](http://www.comefruta.es)



Cada semana ofertas y sorteos  
entre nuestros seguidores  
¡Apúntate!



comefruta.es



@comefruta\_es



informacion@comefruta.es



# Naranjas de Valencia

## Del campo a su mesa en 24 horas

[www.naranjasquique.com](http://www.naranjasquique.com)

Naranjasquique.com es una empresa familiar dedicada al cultivo y distribución de cítricos. Llevamos 9 años sirviendo nuestras naranjas a domicilio.

Nuestros cítricos son cultivados de manera tradicional, consiguiendo naranjas de gran calidad. No sólo ofrecemos las mejores naranjas del mercado, sino que, además, disponemos de una gran selección de cítricos. Nuestros clientes pueden disfrutar de variedades de naranjas, como zumo y mesa (Navelina, Navel y Navelate), y del sabor de nuestras mandarinas, limones y pomelos.

Nuestro objetivo ha sido conseguir un riguroso proceso de selección de las mejores naranjas. Una vez realizado el pedido se recolectan las naranjas que están en su grado óptimo de maduración y se envían directamente a domicilio en tan sólo 24 horas.

Nuestras naranjas no están en cámaras frigoríficas ni llevan productos químicos adicionales para su conservación.

Naranjas Quique llega a los hogares más exigentes de toda España.

Recolectamos bajo pedido, y algo muy importante, usted puede tener las naranjas en casa, a un precio muy asequible.

**96 145 26 80 - 647 948 109**  
**pedidos@naranjasquique.com**





# ¡En casa tan ricamente!

Del 26 de enero al 1 de febrero



**Superprecio**

**9'95€**

**Pack 10 portafotos**  
Incluye varias medidas: 4 de 10 x 15 cm,  
4 de 13 x 18 cm y 2 de 20 x 25 cm.  
Disponible en blanco y negro.

**Superprecio**

**45€**

**Zapatero 3 puertas**  
103 x 59 x 17 cm.  
Color wengué y blanco.  
Capacidad 9 pares.



**Superprecio**

**17'95€**

**Pack de 2 empotrables**  
**Down Lights de bajo consumo**  
Incluye 2 bombillas de 15 W de bajo consumo  
en cada Down Light. Ø 22 cm.  
La unidad te sale a 8,98€.



**Superprecio**

**55€**

**Estufa de butano**  
**modelo GV OM H001**  
75,5 x 41 x 46 cm.  
Con quemador infrarrojo  
y botón regulador de llama.

ALCALÁ DE HENARES  
A-2, km 26 C.C. LA GARENA

LEGANÉS  
M-50, km 53 C.C. ARROYOSUR

XANADÚ ARROYOMOLINOS  
A-5, km 23 C.C. XANADÚ

**EN XANADÚ ARROYOMOLINOS ABRIMOS TODOS LOS DOMINGOS Y FESTIVOS DEL AÑO**

Excepto los días 1 y 6 de enero y el día 25 de diciembre



[www.bricor.es](http://www.bricor.es)

DECORACIÓN • BAÑOS • COCINAS • ORDENACIÓN • BRICOLAJE • CARPINTERÍA • JARDÍN