Gente VALLADOLID

LIDER NACIONAL EN PRENSA SEMANAL GRATUITA

Controlado por PGD · OJD DISTRIBUCIÓN GRATUITA

www.genteenvalladolid.com - www.gentedigital.es

Número 390 - año 7 - del 20 al 26 de abril de 2012 -TELÉFONO ANUNCIOS CLASIFICADOS 807 51 70 23

Los Santos Pilarica pide más autobuses desde su barrio Pág. 6

Comienza la carrera para ser Secretario del PSOE en Valladolid Pág. 8

PSOE

Campamentos de verano de la Fundación Municipal Úitima

El copago de los medicamentos será una realidad para todos

Los jubilados con pensiones contributivas pagarán un 10% de los medicamentos, con un máximo de ocho euros mensuales para las rentas por debajo de los 18.000 euros al año, mientras que, también por primera vez en la historia de España, serán totalmente gratuitos para los parados sin prestación. Estas medidas, junto a un mayor control del turismo sanitario para acabar con los abusos, serán confirmados este viernes 20 de abril tras la reunión del Consejo de Gobierno, y conseguirán un ahorro de 7.000 millones de euros en este servicio público. Pág. 7

PUBLICIDAD

EL CONJUNTO VALLISOLETANO DISPUTA LA FINAL EN PALENCIA EL DOMINGO 22 A LAS 13.00 HORAS

EL CETRANSA A POR LA COPA DEL REY

Palencia se viste de blanquinegro el próximo domingo 22. El Cetransa El Salvador disputa en La Balastera la final de la Copa del Rey de rugby frente al Ordizia con el objetivo de sumar su séptimo título en esta competición. El entrenador Juan Carlos Pérez reconoce que "apostamos por la cantera y trabajando mucho pero con ilusión hemos conseguido estar aquí, ahora es el momento de ganar". GENTE EN VALLADOLID le desea mucha suerte. Pág. 11

Los videoclubes confían en la Ley Sinde para mejorar su situación

En Valladolid solo quedan ocho videoclubes, pero están dispuestos a seguir dando guerra. Pese a que las ventas son cada año menores, la entrada en vigor de la Ley Sinde les aporta "un optimismo". Reconocen que el cierre de páginas webs de descargas de películas, como megaupload, supuso un "respiro" para el negocio.

LOCAL Pág. 3

La Junta fija el primer techo de gasto en 9.108,2 millones para 2012

"El acuerdo supone cumplir anticipadamente las obligaciones que establece la futura Ley de Estabilidad y Disciplina Presupuestaria que se encuentra en tramitación en las Cortes de Castilla y León", ha explicado la consejera de Hacienda, Pilar del Olmo, en la rueda de prensa posterior al Consejo de Gobierno de los jueves.

CASTILLA Y LEÓN Pág. 10

El Día del Libro en la Plaza de España con descuentos del 10% y con regalo de plantas

Un año más, y ya van 20, se celebra el Día del Libro, por ello se instalará una veintena de casetas en la Plaza de España donde ofrecerán a los clientes descuentos del diez por ciento y, además de invitarles a degustar pastas, les regalarán una planta de un árbol, principalmente cedros. Los puestos abrirán sus puertas a las diez de la mañana y atenderán al público que se acerque de forma continuada hasta las diez de la noche con visitas de escritores.

LOCAL Pág. 4

Ambuibérica gestionará las ambulancias en Cantabria

La empresa vallisoletana Ambuibérica S.L ha sido la elegida por el Servicio Cántabro de Salud (SCS) para gestionar el transporte sanitario terrestre de la comunidad vecina. El contrato se ha realizado por 35,9 millones de euros y un periodo de 48 meses y supondrá mejoras en la calidad del servicio.

LOCAL Pág. 6

VALLADOLID CONFIDENCIAL

El **Salón de Autoescuelas y Educación Vial,** que estaba previsto que se celebrara del 4 al 6 de mayo en la Feria, se ha aplazado hasta encontrar "un momento más apropiado para poder introducir otros elementos que contribuyan a enriquecer y garantizar un desarrollo adecuado de la convocatoria", tal y como señala la institución ferial en un comunicado, en castellano, que no se celebra por la falta de expositores.

El delegado territorial de la Junta, **Pablo Trillo-Figueroa**, tras la entrevista con el presidente de Asprona, **Manuel Fernández Alonso**, aceptó su invitación para participar en la 35 Marcha Asprona que se celebrará el sábado 5 de mayo.

Los vigilantes de seguridad de la empresa **Prosintel Grupo Norte**, que tiene la concesión de la vigilancia de varios hospitales de Ciudad Real, se están planteando iniciar algún tipo de movilización ante los impagos salariales que vienen sufriendo en los últimos meses. ¿Llegarán los movimientos a Valladolid donde CSIF ya ha denunciado ante Trabajo que no han cobrado el mes de marzo?

Háganos sus confidencias en: confidencial@genteenvalladolid.com

José Juan Taboada López | Director

Perdón, ¿por qué?

Han sido once las palabras pronunciadas por el Rey con las que dar gusto a aquellos que se creen con la capacidad moral de poder exigir a cualquiera lo que ellos son incapaces de hacer. El Rey ha pedido perdón ¿Por qué? ¿Por cazar fuera de España? ¿Por no estar en casa cuando se disparaba la prima de riesgo? Ahora va a resultar que uno no puede realizar sus aficiones en tiempo de crisis. Eso es lo que ha hecho Don Juan Carlos, ni más ni menos. Supongo que todos esos que tratan de hincarle el diente a la Monarquía a cuenta de este asunto, predicarán con el ejemplo y habrán dejado de practicar sus aficiones para solidarizarse con la situación del país. Imagino que ya no se irán de vacaciones a la playa o a la montaña y se quedarán en casa mirando por la ventana cómo pasa el verano. Imagino que dejarán de salir a comer o a cenar los fines de semana para estar al lado de quien tiene que apañárselas como puede para comer todos los días. Ya no se comprarán la camiseta de Messi o Cristiano Ronaldo pues es un gasto inútil, desacorde con la crisis económica. ¡Seguro que no! El que más o el que menos se ajustará el cinturón pero dejará algún agujero para algunas de sus aficiones. ¡Seamos serios! He escuchado a José María Fidalgo decir que un país no puede ser serio si cada vez que tiene hambre se dedica a cuestionar y poner en duda todo. Siguiendo este razonamiento, España ha dejado de ser un país serio. En los últimos meses de hambre los ávidos de carnaza dudan de casi todo: monarquía, estado de las autonomías, diputaciones... ¡Así no vamos a ningún sitio! Hay que dejar el circo y preocuparse más por el pan.

COMIC

Motivación

mi espacio

Como no podía ser de otro modo, hoy tocaría hablar del Rey, pero no seré yo quien lo haga. Que sean las palabras del director las que os deleiten. Yo quiero mostraros algo que he descubierto y que, con los tiempos que corren, no deja de ser un acicate para podernos levantar cada mañana. Hace meses sigo un Blog, El Principio de un Comienzo, cuyo autor es un joven zaragoza de 33 años, David Asensio, que con una licenciatura y dos másteres a sus espaldas lleva dos años en paro. Pero David ha sabido dar una vuelta de tuerca y ha conseguido que su dramática situación se convierta en una nueva forma de vida. El propio David define y califica su blog como una herramienta para "resolver limitaciones personales, realización de sueños, personales y profesionales. Aumento del potencial real de la persona". Él no ofrece un puesto de trabajo, sino que intenta transmitir al mundo la energía y el convencimiento de que con ganas, ilusión y motivación se pueden conseguir las cosas. Hay que asumir la realidad y aceptar el presente para poder cambiar el futuro, porque lo que hace interesante una vida es precisamente la posibilidad de realizar un sueño. Esta claro que todo sucede por una razón, así que ¡démosle sentido a nuestras vidas!

G.M.E.

El periódico Gente en Valladolid no se responsabiliza ni se identifica con las opiniones que sus lectores y colaboradores expongan en sus cartas y artículos

Periódico controlado por pgd · ojd DISTRIBUCIÓN GRATUITA

CARTAS AL DIRECTOR

La Casa Real se tambalea

A veces, las coincidencias de algunos acontecimientos no parecen producto de la casualidad, sino ironías y señales que gasta o envía el destino. Así parece estar ocurriéndole últimamente a la Familia Real española. Primero fue la imputación del yerno del Rey, Iñaki Undargarín; después, el disparo en un pie de Felipe Juan Froilán, nieto del Monarca; y, ahora, el Rey se fractura una cadera en una cacería, justo en una fecha tan simbólica como el aniversario de la II República, que puso fin a la monarquía y, concretamente, al reinado de Alfonso XIII, en 1931.

No sé que pensará Rappel de esta concurrencia de hechos tan cercanos en el tiempo y en fechas tan significativamente históricas, pero a mí, estos acontecimientos, me dan pie para cuestionar, una vez más, la existencia de una institución controvertida, anacrónica y, sobre todo, injustificable desde un punto de vista democrático.

Pedro Serrano Martínez

Despilfarros en crisis

Qué credibilidad pueden esperar quienes gobiernan si un día dicen que es necesario recortar en sanidad y educación 10.000 millones de euros y otro día dicen que van a dar 50.000 millones de euros a la banca. Luego nos dicen los políticos que la situación actual hace necesario aumentar la ratio de alumnado, aumentar la jornada al profesorado, aumentar el periodo sin sustituir al profesorado de baja, medidas lo primero que supone es eliminación de puestos de trabajo ¿dónde queda el fomento del empleo? Mientras despilfarran duplicando la oferta educativa sostenida y pagando profesorado de religión, siendo la asignatura más cara de todas. Ahora a las personas jubiladas les hacen pagar el 10% del precio de la medicinas, a los demás nos hacen pagar más (del 40% al 50% o 60%). Toda esta política nos lleva a aumentar las diferencias entre quienes lo puede pagar y quienes no.

Guillermo Martín Cabello

Gente Valladolid

Edita: Noticias de Valladolid
Director: José Juan Taboada López
Redacción: Jesús Ignacio Fernández Marcos
Guadalupe Morcillo Expósito
Fotografía: Markos Yllana
Depart. Comercial: Arturo San Emeterio
Administración: Francisca Martínez Redondo
Diseño y Maquetación: Mónica Rodríguez
C/ Santa María, 4 - 1º
983 376 015 Fax: 983 37 60 08

Grupo de Información GENTE

Director General. Raúl Preciado Gómez
Director de Cntdo. Generales. José Ramón Bajo
Director Técnico de Medios. José-Luis López
Director www.gentedigital.es. Leandro Pérez
Director de Castilla y León. José Juan Taboada López

grupo@grupogente.es
Protección de datos

Envíen sus cartas al director a
Gente en Valladolid,
C/ Santa María, 4 - 1º. 47001 Valladolid,
al fax 983 37 60 08 ó al
e-mail: **redaccion@genteenvalladolid.com**
Los textos, que irán acompañados de una fotocopia del DNI, podrán ser resumidos en caso de exceder de 15 líneas. El periódico se reserva el derecho de su publicación.

www.gentedigital.es

Si mantienes un blog en plataformas como Wordpress o Blogger y quieres formar parte de nuestra comunidad, escríbenos a **nosotros@gentedigital.es** con tu propuesta

gentedigital.es/comunidad

NUEVOS BLOGS

La apuesta del experto
Blog de sobre apuestas deportivas de Aurelio Campo.

Notas desde la Menéndez Pelayo
Carlos Rivera abre una ventana virtual en Desde mi butaca.

Raccord
Álvar Carretero abre un blog de cine sobre estrenos, reflexiones y tendencias.
gentedigital.es/comunidad

Edición impresa
Todos las ediciones impresas de los periódicos de Gente pueden visualizarse en la web.

WEB

En las redes sociales
Además de en nuestra web, puedes mantenerte informado en nuestras páginas en Facebook y Twitter.

Twitter.com/gentedigital
Facebook.com/gentedigital

OCIO CON EL CIERRE DE MEGAUPLAD AUMENTARON LAS VENTAS DURANTE QUINCE DÍAS

Los 'videoclubes' se sienten con fuerzas para seguir en el mercado

Aunque su panorama es bastante oscuro, algunos propietarios confían en que la cosa cambie con la implantación de la Ley Sinde. Actualmente solo sobreviven 8 en Valladolid

J.I.F.

Han pasado tres meses desde el cierre de Megaupload por presunto fraude informático. Las consecuencias del cierre del portal de internet donde se podía descargar películas de manera gratuita se hicieron notar y rápido: millones de usuarios del sitio se manifestaron en contra de la medida que tomó el FBI y varios de ellos expresaron su descontento con fuertes mensajes que se difundieron de forma viral a través de las redes sociales. Pero no todo fue enfado tras la clausura de este coloso de la web desde el cual se podían descargar películas, discos y series de televisión: los videoclubs tuvieron, después de mucho tiempo, una semana con un claro aumento de sus ingresos. Durante estos días, los vallisoletanos volvieron a bajar a la tienda de toda la vida en busca de las andanzas de Antonio Banderas en La Piel que Habito, o del galardonado José Coronado en 'No Habrá paz para los malvados'.

Sin embargo, 90 días después, en estos momentos la situación de los videoclubes vallisoletanos es tan agobiante como en los últimos años: "Cuando ocurrió el cierre hubo una reacción inmediata. Los clientes llegaban y te lo decían sinceramente, 'ya no me las puedo bajar', pero apenas duro un par de semanas. Porque cuando muere una página nace otra. Y rápidamente el efecto descendió, fue como el de la gaseosa", explica el dueño de los videoclubes Sesión Continua (calle Lope de Rueda, 1) Miguel Ángel Garrido.

El portavoz de los videoclubs vallisoletanos, Miguel Ángel Garrido, posa en su establecimiento.

"REINVENTARSE". El negocio de los videoclubs está en clara decadencia desde que aparecieron la piratería de películas y series se puso al alcance de cualquier usuario de internet con sitios como Megaupload. Una prueba clara de ello es que de los 12.000 videoclubs que hubo alguna vez en España, ahora solo quedan 1.500. En Valladolid actualmente solo quedan ocho de los más de 50 que existieron durante la década de los 90. Uno de ellos se sitúa en la calle Miguel de Unamuno, 98, se trata del Covaresa, gestionado desde hace 15 años por Javier Robledo. "A partir de 2008 Internet cambió el modelo de negocio y lo destroza. Se deja de pagar por el cine y por el DVD, porque lo tienes gratis en la Red. 2011 fue el peor año, tocamos fondo, y ahora parece que queremos sacar la cabeza, pero es complicado y hay que reinventarse con ofertas de fines de semanas, 2x1 o cosas similares", apunta Robledo.

No obstante, tanto Robledo como Garrido son "optimistas" de cara al futuro, sobre todo cuando comience a hacerse efectiva la Ley Sinde, que reconoce la potestad para cerrar páginas webs de descargas ilegales. "No estoy en contra de internet, pero sí contra de que nos roben", apunta el dueño de Sesión Continua, que matiza que no tiene nada en contra de una página que ofrezca una película por cierta cantidad de dinero y con todo en regla, pero "no con la cultura del todo gratis". Y es que en su opinión "descargar películas no lo considero ilegal, sino inmoral"

Ante la situación tan complicada este tipo de establecimientos ha tenido que "divificarse". Se han incluido venta de video juegos, música, compra-venta, incluso las famosas "chuches" han servido de tabla de salvación para el gremio.

Venta de chuches en un videoclub.

"Mis clientes son nostálgicos del cine de verdad"

¿Y cómo es el perfil del vallisoletano que sigue acudiendo fielmente a los videoclubs? Pues para Miguel Ángel Garrido, se trata, "sin duda, de un nostálgico". "Son gente que recuerda con alegría aquellos tiempos en los que estaba deseando llegar a la tienda para ir a la sección de 'novedades' y ver aquella película que no pudo ver en los cines", explica. Aunque reconoce que con el cierre de Megaupload y el "pequeño aumento" de clientes que se ha producido "han conseguido que la gente vuelva al videoclub, que vuelva a sentirse parte de un acto social". También reconoce que son muchas las parejas, que con la famosa crisis, prefieren alquilarse una cinta y verla en casa sin salir de copas.

Por su parte, para el dueño del Videoclub Covaresa, Javier Robledo, "las personas que siguen viniendo son aquellas que disfrutan con el cine de calidad, que no quieren ver cualquier cosa que se bajan de internet y que quieren vivir el cine sin sorpresas". Además reconoce que muchos de sus clientes aprovechan que se han comprado un "televisor grande y con muchas prestaciones" para alquilar películas y sentir "la magia del cine".

CULTURA LA NOVELA ES LA GRAN PROTAGONISTA DE LA JORNADA

Los libreros salen el lunes 23 a la calle en busca de lectores

El Gremio celebra en la Plaza España el Día del Libro con descuentos del 10% y el regalo de plantas y pastas. "Notamos ya la crisis"

J.I.F.

El próximo lunes 23 de abril, además de ser recordado por la batlla de Villalar, es conocido por ser el Día del Libro. Así, y como en los últimos 20 años, y gracias a la colaboración del Ayuntamiento de Valladolid, se instalará una veintena de casetas en la Plaza de España para fomentar el hábito de la lectura. Así durante un día, los puestos de frutas y verduras dejan paso a la novela, los ensayos o los comics.

Allí ofrecerán a los clientes descuentos del diez por ciento y, además de invitarles a degustar pastas, les regalarán una planta de un árbol, principalmente cedros.

Las doce librerías asociadas al Gremio que tendrán presencia en los expositores son A Pie de Página, Astarté, Beagle, Clares, Don Quijote, En un Bosque de Hojas, Eurobook, Margen, Oletvm, Rayuela, Sandoval y Tierra. Los puestos abrirán sus puertas a las diez de la mañana y atenderán al público que se acerque a la Plaza de España de forma continuada hasta las diez de la noche. "En un día como ese he llegado a facturar en las últimas ediciones entre 1.200 y 2.600 euros", apuntó el presidente del Gremio de Libreros de Valladolid, Marco Antonio Blanco.

El presidente del Gremio de Libreros, Marco Antonio Blanco, y la vicepresidenta, Charo Vergaz, presentan las actividades.

Según los libreros, la novela es la gran protagonista de este día. Y por supuesto, este gremio no escapa de la crisis que reconoce que durante 2011 han comenzado a notarse "verdaderamente" un bajón en las ventas. "Supongo que la gente estará yendo a las bibliotecas públicas porque no creo que hayan dejado de leer de repente", explicó la vicepresidenta Charo Vergaz. El Día del Libro servirá este año de pistoletazo de salida para la Feria que se celebrará en la Cúpula del Milenio.

UN 0,14% MENOS QUE EN 2011

Valladolid tiene 534.118 ciudadanos empadronados

J.I.F.

Castilla y León perdió 15.050 habitantes entre el 1 de enero de 2011 y el 1 de enero de este año, casi un 0,6% del total, hasta llegar a 2.543.413 ciudadanos empadronados, lo que la situó como una de las tres comunidades autónomas que más redujo su población el año pasado. Valladolid sufrió la menor reducción, un 0,14%, hasta situarse en 534.118 residentes, seguida por Burgos, con un 0,26% y 374.693 habitantes. Por su parte, en Palencia disminuyeron un 0,66% (170.531 personas); en Salamanca, un 0,79% (350.195), y en Segovia, un 0,44% (163.441).

En cuanto al porcentaje de extranjeros empadronados, en Castilla y León ascendía al 6,77% del total de la población a 1 de enero de este año, casi la mitad que en el conjunto de España, con un 12,1%. Valladolid tiene un 6,16% de ciudadanos nacidos en otros países.

EL 5 DE MAYO EN BURGOS

El Camping de Fuentes Blancas acoge a cientos de moteros

Gente

El Camping de Fuentes Blancas, en la ciudad de Burgos, acogerá el próximo día 5 de mayo, la 4ª concentración motera del grupo Fundadores 884, de Burgos, con un variado programa de actividades que incluye juegos moteros, sorteos de regalos, rutas y conciertos. Las personas interesadas en inscribirse podrán hacerlo hasta el día 2 de mayo en www.fundadores884.mforos.com y en el Café Twins, de Burgos.

El precio de inscripción es de 20 euros por persona, y de 26 euros con acampada (persona, tienda, moto y desayuno día 6 de mayo). Fundadores 884 gestiona la reserva de alojamiento en el Camping de Fuentes Blancas, lugar donde tendrá lugar la concentración, y que también ofrece otros tipos de alojamiento. Puede obtener más información en el número de teléfono 606 177 048 (Fernando, de Fundadores 884).

EL AYUNTAMIENTO DE VALLADOLID INFORMA

Ayuntamiento de Valladolid

Ahorro de tiempo en los trámites municipales

A partir de ahora gestiones como pedir las **licencias para abrir un negocio, alegaciones contra una multa de tráfico, permisos de obras o constituir una sociedad** se harán de una manera más **rápida, sencilla y económica**.

Todo ello gracias a un acuerdo firmado entre el **Ayuntamiento de Valladolid y seis colegios y cámaras profesionales** que facilitará las transacciones electrónicas. La firma la han suscrita los colegios profesionales de **Abogados, Arquitectos, Economistas, Gestores Administrativos, Notarios y Procuradores y las cámaras de la Propiedad Urbana y de Comercio e Industria**. De esta manera los ciudadanos que lo deseen pueden realizar prácticamente todos los trámites administrativos con el Consistorio a través de los colegiados.

Representantes de los colegios y las cámaras que han firmado el acuerdo con el Ayuntamiento.

Este acuerdo supondrá también una **agilización de los trámites**. Los más habituales reducirán sus plazos a **tres semanas** sobre un periodo medio de tres meses que era lo actual.

Es decir, que desde ahora los ciudadanos pueden **delegar** en su agente colegiado los impuestos y tasas que están establecidos por las arcas municipales, como pueden ser los de tracción mecánica, de inmuebles, de vados, de obras o de licencias urbanísticas.

El sistema evitará también los **molestos paseos** de los colegiados para hacer determinados trámites, además del tiempo de transporte del papel y, en caso de algún problema con la tramitación, el Consistorio se pondrá directamente en contacto con ellos para que lo subsanen.

El acuerdo, que tendrá un **año de vigencia**, obliga a los colegiados a presentar ante el Ayuntamiento un documento individualizado de adhesión a su contenido. De esta forma se da un paso más en la implantación de la **administración electrónica**, con el fin de resultar más próxima a los ciudadanos mediante el uso de las herramientas propias de la sociedad del conocimiento, dentro de una sociedad cada vez más global y abierta.

WEB MUNICIPAL. Hace ahora un año, el Ayuntamiento de Valladolid presentó la sede electrónica, que ha tenido una gran aceptación entre los vallisoletanos y que ha recibido una media de **13.000 consultas mensuales**. Por otro lado, el Ayuntamiento ha puesto en marcha en su web, **www.valladolid.es**, (que ha recibido importantes reconocimientos y registra una media 60.000 visitas) la sección denominada '**¿Qué hay de lo mío?**', para que se pueda saber en todo momento dónde está el documento que se ha hecho llegar. En las próximas semanas el ciudadano podrá comprobar desde su ordenador el proceso administrativo de un determinado expediente.

movistar
Compartida, la vida es más.

Movistar ADSL
Cámbiate ya al mejor ADSL
a un precio único.

Porque si tienes el móvil con nosotros,
ahora Movistar ADSL por solo

19,90 €/mes

Alta y Router gratis.
Llamadas a fijos nacionales.
Asistencia técnica 24 h.

Para siempre.

Contrátalo ya en
Tiendas Movistar

Ahora en Valladolid

alicante
PUERTO DE SALIDA
VUELTA AL MUNDO A VELA

El mejor ADSL según el tercer estudio sobre la calidad de los operadores de Internet en España (Asociación de Internautas, junio 2011).

Precio definitivo 23,48 €/mes IVA Incl. para ya clientes de ADSL y nuevas altas de Movistar ADSL hasta 10 Mb hasta el 31/12/2012, con e-factura y titularidad de una línea de voz móvil Movistar contrato, siempre que permanezcan de alta en las dos líneas. Para no titulares de línea de voz móvil Movistar contrato, precio ADSL 23,48 €/mes IVA Incl. durante 6 meses y 35,28 €/mes IVA Incl. a partir del séptimo mes. Permanencia de 12 meses para nuevas altas de ADSL. Consulte cobertura, llamadas aplicables y condiciones en el 1004, Tiendas Movistar o en www.movistar.es

SALUD LA CONCESIONARIA HASTA LA FECHA, ANUNCIA QUE RECURRIRÁ

Una empresa vallisoletana gestionará el servicio de las ambulancias en Cantabria

Ambuibérica consigue el contrato para un plazo de 48 meses

J.I.F.

La firma vallisoletana Ambuibérica S.L. ha sido elegida por el Gobierno de Cantabria como la concesionaria del transporte sanitario terrestre del Servicio Cántabro de Salud. Una decisión controvertida ya que la anterior adjudicataria la empresa cánatabra Amberne MRD-UTE ha presentado un recurso de alzada para impugarlo, pues a su juicio es "un atentado contra la economía de la región".

La pugna por el contrato del servicio de ambulancias, adjudicado por 35,9 millones de euros para un período de 48 meses, se cierra en favor de la compañía que dirige Carlos Magdaleno (exalcalde de Mayorga), que, según sus datos públicos, cuenta con una flota de 700 vehículos y más de 2.000 empleados.

El Gobierno cántabro señaló que esta adjudicación supone un avance en la calidad del servicio porque entre las condiciones técnicas exigidas en el concurso se ha incluido una mejora de las ambulancias, el equipamiento y el número de horas de servicio.

Este concurso fue convocado el 7 de febrero de este año por la Gerencia de Atención Primaria en procedimiento abierto y tramitación ordinaria, con un presupuesto de licitación de 37.306.828 euros. Ambas empresas concurrieron al proceso pero fue la vallisoletana la que logró mejor puntuación.

Una ambulencia de Ambuibérica.

La crisis también afecta a la visión de los vallisoletanos

Gente

El empeoramiento de la situación económica también está afectando a la salud visual de los vallisoletanos ya que en el último año se ha detectado una disminución en la frecuencia con la que se acude al especialista para someterse a revisiones oculares. Esta circunstancia estaría frenando la mejora en los hábitos de la población vallisoletana respecto a su salud visual.

España fue el país en el que se registró un mayor incremento porcentual - de 10 puntos-, en el número de personas que acuden al oftalmólogo al menos una vez al año. Por ello se insiste en la necesidad de consolidar estos hábitos para que no se vean afectados por factores externos. Por este motivo, Clínica Baviera pone en marcha la II Semana de la Salud visual, ofreciendo revisiones gratuitas en sus centros de Valladolid, entre el 23 y el 27 de abril. La revisión consistirá en una evaluación ocular que medirá la agudeza visual, la presión intraocular, la refracción objetiva y subjetiva y la visión binocular, y tiene como objetivo detectar posibles alteraciones oftalmológicas.

LEY DE EMPLEADAS DEL HOGAR

Cruz Roja materializó 76 contratos de empleo doméstico

Momento de la jornadas.

Gente

El pasado 1 de enero entró en vigor la ley sobre actualización, adecuación y modernización del Sistema de la Seguridad Social por la cual se integra el Régimen Especial de Empleados de Hogar dentro del Régimen General.

Marta Varas Aragón, Presidenta de Cruz Roja en Valladolid explica que "Cruz Roja, a través del Plan de Empleo, trabaja con empleadores y empleados afectados por estas modificaciones en la legislación, por ello tenemos que adaptar nuestras intervenciones a la nueva realidad para que estas personas puedan obtener la información necesaria para acceder y mantenerse en el mercado de trabajo en igualdad de condiciones que el resto de los trabajadores". El año pasado se gestionaron 121 ofertas de empleo doméstico de las cuales 76 se materializaron en contratos.

Así, Cruz Roja organizó una sesión con el objetivo de que los participantes conozcan la nueva normativa del Sistema Especial de Empleados de Hogar que se ha puesto en marcha este año.

EL GOBIERNO LO DECIDIRÁ

Renfe quiere subir un 10,9% el precio del Cercanías

Gente

La compañía ferroviaria ha solicitado al Gobierno aumentar el precio medio de los billetes de Cercanías y media distancia convencional un 10,9 por ciento. Ante los Presupuestos Generales del Estado de 2012, la empresa se plantea una política de actualización de cuentas que responde a tres factores: aportaciones del Estado, recorte de gastos y subida de ingresos. La idea de la compañía es primar al usuario habitual en media distancia, al gravar con un 12,85 por ciento de incremento a los usuarios puntuales y un 5,84 por ciento el bono multiviaje.

DE LA RIVA PREGUNTA A PUENTE

"¿Quién ha hecho más por el coche eléctrico que Valladolid?"

Gente

El alcalde de Valladolid, Francisco Javier León de la Riva, volvió a defender el papel de liderazgo del Ayuntamiento de la capital en su apuesta por la implantación del coche eléctrico y, en réplica a las críticas recibidas en este sentido del presidente del Grupo Municipal Socialista, Óscar Puente, ha recordado que incluso representantes de Renault han alabado y destacado la colaboración prestada por el Consistorio para el despliegue del TwizyEn tal sentido, ha pedido al dirigente socialista que le diga "quién ciudad ha hecho más por el coche eléctrico".

MUSEO DE LA CIENCIA

Todos los secretos del coche eléctrico y su movilidad

■ El Museo de la Ciencia acoge la exposición 'Transporte hacia la transparencia', en la que se analiza el actual modelo energético, la movilidad sostenible y el coche eléctrico. La muestra, que permanecerá abierta hasta el 20 de enero del año que viene, propone un recorrido de 45 minutos por la movilidad, la ecología, el coche convencional de gasolina y la historia y evolución de los utilitarios eléctricos. Está ubvencionada por la Fundación Española para la Ciencia.

'LA BELLA Y LA BESTIA'. EL 1 DE SEPTIEMBRE EN EL CALDERÓN

Tres niños para hacer del 'Chip' vallisoletano

■ Los niños Ángel Guillem, Adrián y Gabriel Sanz Catalina, de 7, 6 y 6 años, respectivamente, serán los encargados de interpretar al personaje Chip del musical 'La bella y la bestia' en las representaciones que tendrán lugar en el Teatro Calderón a partir del 1 de septiembre. De esta manera, tres hermanos, dos de ellos gemelos, darán vida a uno de los personajes "encantados" del musical, una pequeña taza.

HASTA EL 3 DE JUNIO

Descuentos de Vallsur para ayudar a superar la crisis

■ El centro comercial Vallsur desarrollará una campaña para combatir la crisis desde el viernes 20 de abril y el 3 de junio. Varias bicicletas recorrerán la ciudad para repartir talonarios de descuento que supondrán un "importante" ahorro para las familias. También, podrán encontrarse en los kioscos de prensa, buzones y punto de atención al cliente del centro. También se encontrarán grandes descuentos para cortarse el pelo o hacerse con el último videojuego.

HA RECOGIDO 2.000 FIRMAS

Los Santos-Pilarica reclama más transporte público

■ La Asociación de Vecinos de Santos-Pilarica ha presentado cerca de 2.000 firmas para reclamar la implantación del servicio "básico" de autobús urbano, con el objetivo de conectar la zona --en la que viven más de 1.000 familias-- con el centro de la ciudad, los polígonos o los servicios hospitalarios y centros de salud. La parada de bus más próxima para los residentes se encuentra a 10 o 15 minutos andando, lo cual es "un impedimento" para las personas mayores.

SALUD SE CONTROLARÁ A LOS EXTRANJEROS QUE VIENEN A ESPAÑA A OPERARSE

Los pensionistas pagarán los fármacos según su renta

No pagarán las pensiones no contributivas y los parados sin ayudas

J.I.F.

Los pensionistas, que hasta ahora estaban exentos del pago de las medicinas, comenzaran a abonar el 10% del precio de los fármacos. Los jubilados con pensiones más bajas pagaran un máximo de ocho euros al mes por las recetas consumidas, y aquellos con una renta mayor de 18.000 euros, un máximo de 18 euros. Solo estarán exentos del nuevo copago farmacéutico los jubilados con pensión no contributiva y los parados sin prestación. Los enfermos crónicos seguirán pagando el 10%, como ahora.

Por su parte, y por primera vez, los parados de larga duración que no reciban prestación estarán exentos del pago por los fármacos, mientras que los trabajadores en activo con una renta inferior a 18.000 euros seguirán pagando el 40% del medicamento, como hasta ahora, mientras que los que tengan un sueldo superior a esa cantidad abonarán el 50% de los fármacos, un porcentaje que se eleva al 60% para aquellos con rentas superiores a los 100.000 euros anuales.

Los pensionistas pagarán entre 8 y 18 euros por los medicamentos.

¿CUÁNTO COBRAR?. ¿Y cómo sabrán los farmacéuticos lo que tienen que cobrar? El nuevo copago requerirá la extensión de la tarjeta sanitaria electrónica, en cuyo chip ira albergado la información tributaria. Se prevé que esté listo dentro de dos meses. Por otro lado, casi 700.000 extranjeros han accedido sin derecho a la tarjeta sanitaria, lo que ocasionó un gasto de 917 millones de euros. El Gobierno modificará un artículo de la Ley de Extranjería para garantizar que todos los que acceden a la prestación viven y trabajan aquí. "Se pretende evitar que con una misma tarjeta sanitaria, vengan 5 ó 6 personas de una misma familia solo a utilizar la asistencia sanitaria y se vuelvan a su país", afirma el Gobierno

"Los medicamentos están adaptados ya al tratamiento"

Gente

El Colegio de Farmacéuticos asegura no entender la medida del gobierno de adecuar la cantidad de medicamentos a su duración. "Prácticamente todos los envases hoy en día están adecuados a la duración del tratamiento". "Hay muy poca medicación que no se adapte al formato". En su opinión sobran muchas cantidades de medicamentos porque a veces el usuario abandona el tratamiento. "Es la cultura que tenemos en España". Además "los enfermos crónicos mayores van acaparando mucha medicación".

"Es carísimo", aseguran los pensionistas

Gente

La Confederación Regional de Pensionistas y Jubilados de Castilla y León mostró su rechazo a la propuesta. El presidente de la agrupación, Marcial Fuentes, aseguró que el tope máximo de ocho euros al mes para los que tengan rentas anuales inferiores a 18.000 euros es "carísimo" en comparación con el máximo de 60 euros para lo que perciban más de 100.000 euros. "No estamos de acuerdo de ninguna manera, es una distribución muy injusta y nada proporcionada".

De la Riva: "Hay que poner coto"

Gente

Francisco Javier León de la Riva considera "razonable" que se paguen los medicamentos en función de la renta y que se ponga "cordura" a esta situación en la que puede darse la situación de que un jubilado con la máxima renta y patrimonio pague menos que un hombre en el paro, sin subsidio y cuatro hijos. Insistió en que hay que poner "coto" a esta situación. "Los sábados me acerco a la farmacia y veo que hay un jubilado con media docena de recetas", apuntó.

Palencia TURISMO

www.palenciaturismo.es

COPA DEL REY DE RUGBY

El estadio de **La Balastera** en Palencia se convertirá el próximo domingo **22 de abril**, en la capital de España del rugby, con la celebración de la final de la Copa del Rey entre los equipos Cetransa El Salvador de Valladolid y el Ampo Ordizia de Guipúzcoa (13:00 horas). Los precios de las entradas, diez euros en venta anticipada y doce en taquilla. Los niños hasta catorce años tienen entrada gratuita. Asimismo, tendrán lugar actos paralelos, como la instalación de una carpa en los aledaños del estadio

donde habrá juegos para los niños relacionados con el rugby y que servirá además como punto de encuentro para las aficiones. Por otro lado, se han elaborado rutas de tapeo y de bares para que todos aquellos que visiten Palencia disfruten a precios muy asequibles de la mejor gastronomía.

LA OLMEDA CELEBRA SU TERCER ANIVERSARIO CON 275.000 VISITANTES

El pasado 3 de abril, se cumplieron tres años desde que La Olmeda abriera sus puertas tras la construcción del nuevo edificio que la contiene. Hasta la fecha han visitado las modernas instalaciones 275.000 visitantes, lo que supone una media de más de 90.000 visitantes al año. En el presente año, ya la han visitado más de 6.000 visitantes. La Villa Romana la Olmeda ubicada en Pedrosa de la Vega es un diamante que brilla con luz propia entre los muchos tesoros que posee la provincia de Palencia. Descubierta en 1968 al realizarse unos trabajos agrícolas, el propietario de las tierras D. Javier Cortes donó en 1980 la Villa a la Diputación de Palencia, pero ya antes había entregado su vida al estudio y conservación del yacimiento arqueológico, trabajando hasta el último día de su vida a favor del yacimiento. Declarada de Interés Cultural por la Junta de Castilla y León en 1996, constituye uno de los principales yacimientos Arqueológicos del Bajo Imperio Romano. La Diputación invita a visitar las impresionantes instalaciones de este yacimiento arqueológico, de **martes a domingo** en **horario** de **10.30 a 18.30 horas**. El lunes **23 de abril abrirá** sus puertas al público. Las visitas didácticas para grupos de escolares se efectuarán los martes, miércoles y jueves, de 10,30 a 14 h, previa petición de hora. Reserva de visitas en el número de tlf **670 450 143**.

CORRE EN PALENCIA LEGUA A LEGUA

La Diputación de Palencia pone en marcha la cuarta edición de la actividad deportiva 'Palencia Legua a Legua 2012', que este año llegará a las localidades de **Osorno** (13 de mayo), **Guardo** (27 de mayo), **Venta de Baños** (10 de junio) y **Paredes de Nava** (24 de junio). En cada prueba hay seis categorías: juvenil, junior, senior, veteranos A, veteranos B y veteranos C y podrá inscribirse hasta las 12 horas del viernes anterior a la carrera en la web de la Diputación **www.diputaciondepalencia.es** de forma gratuita, cualquier persona que lo desee esté o no federada, siempre y cuando hayan nacido en el año 1996 o anteriores. También podrán inscribirse por equipos. Este año se rendirá un especial homenaje al equipo 'Educación y Descanso de atletismo'.

Diputación DE PALENCIA

Pruebas de acceso para mayores en la UVa

Abierto el plazo de matrícula hasta el próximo 4 de mayo

J.I.F.

La Universidad de Valladolid abrió el pasado lunes, 16 de abril, y hasta el 4 de mayo el plazo de matrícula para poder realizar las pruebas de acceso a la universidad de los mayores de 25 y 45 años.

Podrán presentarse a la prueba para mayores de 25 años, las personas que cumplan o hayan cumplido los 25 años de edad antes del día 1 de octubre del presente año. Y en el caso de los mayores de 45 años podrán hacerlo quienes no tengan ninguna titulación académica habilitante para acceder a la universidad por otras vías, ni puedan acreditar experiencia laboral o profesional, y que cumplan o hayan cumplido 45 años antes del día 1 de octubre del presente año.

La matrícula se presentará en la sección de pruebas de acceso de la Casa del Estudiante (C/Real de Burgos s/n), aunque también puede hacerse en las unidades administrativas de Palencia y Segovia y Soria. Las pruebas se van a desarrollar el 11 de mayo.

Desde Valladolid a Madrid en AVE por 7,25 euros

J.I.F.

El AVE cumple 20 años y Renfe lo celebra con una gran promoción: 20.000 billetes para viajar en AVE durante 20 días pagando sólo el 20% del precio del billete (un descuento del 80%). Entre el 20 de abril y el 10 de mayo la empresa sacará a la venta mil billetes diarios. La oferta celebra el vigésimo aniversario de la inauguración oficial del AVE Madrid-Sevilla, el 20 de abril de 1992. Esta oferta va a permitir viajar desde Madrid a Valladolid por 7,25 euros en los cuatro servicios AVE que comunican entre sí las dos ciudades. La promoción está disponible en todos los canales de venta: www.renfe.com; taquillas y agencias de viajes.

El mejor escaparate de la comunicación en Calderón

Gente

Valladolid acoge, el 20 de abril, en el Teatro Calderón el Día C, el mayor certamen de comunicación española, que un año más persigue ser una escaparate de innovación y tendencias al servicio de la creatividad y el talento gracias a 18 prestigiosos ponentes. Durante día y medio los asistentes podrán disfrutar de la exposición de las piezas gráficas que concurrieron a concurso y de la feria como espacio de disfrute y de conocimiento profesional. El director de cine Rodrigo Cortés, el referente del humor en medios digitales, El Mundo Today o Christina Peyton, socia y directora de Hyper Island, escuela de creativos con un método de aprendizaje único, son algunos de los participantes

POLÍTICA SE CELEBRARÁ PREVISIBLEMENTE EN EL MES DE JUNIO

Comienza la lucha por el poder socialista en Valladolid

Cecilio Vadillo y Javier Izquierdo, candidatos a la Secretaría Provincial del PSOE. Previsiblemente se sumarán Mario Bedera y Antonio Gato

J.I.F.

Preparados, listos, ya. Ha comenzado la carrera para lograr la secretaria del PSOE vallisoletano en una decisión que se tomará en el próximo Congreso, que se celebrará previsiblemente en junio. De momento dos son los candidatos El exsubdelegado del Gobierno en Valladolid durante el gobierno socialista, Cecilio Vadillo, y el actual portavoz del Grupo en el Ayuntamiento de Valladolid, Javier Izquierdo.

Cecilio Vadillo.

Antonio Gato.

Javier Izquierdo.

Mario Bedera.

La pretensión de Vadillo es que los ciudadanos "confíen" en su proyecto y aunque ha decidido "arriesgar" y presentar su candidatura, es consciente de que la decisión final será de los delegados que asistan al congreso provincial. Los alcaldes de Aldeamayor, Alaejos, Villavaquerín y La Cistérniga estuvieron allí presentes.

Por su parte, Izquierdo se presenta para "recuperar la confianza" de los ciudadanos y fomentar "la presencia del partido" en la sociedad, que se hace "más necesaria" tras los últimos resultados electorales. El portavoz estuvo respaldado en su presentación por Tomás Rodríguez Bolaños, Soraya Rodríguez, Óscar Puente o la eurodiputada Iratxe García. Izquierdo se mostró partidario de "abrir el debate" para que los cargos sean elegidos en primarias abiertas "igual que los candidatos electorales".

Ahora será el turno para el actual secretario Mario Bedera y para Antonio Gato, que aunque aún no se han pronunciado todo parece indicar que también serán candidatos.

CULTURA SE CELEBRARÁ DEL 23 AL 27 DE MAYO

Más horas de Teatro de Calle pero en menos escenarios

J.I.F.

La crisis económica ha obligado al Ayuntamiento de Valladolid a realizar un "fuerte ejercicio de imaginación" para paliar la severa restricción presupuestaria del 13 Festival Internacional de Teatro y Artes de Calle (TAC), que se celebrará del 23 al 27 de mayo con una inversión de 500.000 euros.

Las 175 representaciones (260 en la edición anterior) se realizarán en 26 espacios de la ciudad, y el TAC ofrecerá a los espectadores once estrenos absolutos, además de nueve en España.

53 compañías procedentes de nueve países representarán sus propuestas en el TAC, frente a las 65 compañías de 13 nacionalidades que participaron en la convocatoria previa. Donde se rendirá homenaje al productor británico Frank Wilson, creador en 1988 del Festival Internacional de Stockton Riverside, que este 2012 celebra su 25 aniversario.

"No hay que asustarse por la crisis. Es un punto de partida para un replanteamiento de la programación, para la búsqueda de nuevos caminos pero eso sí, sin traicionar el concepto del festival como escaparate de tendencias", explicó Javier Martínez, director artístico del certamen.

EL DÍA 26 DE ABRIL

La UEMC celebra la III Jornada de Informática

■ La Universidad Europea Miguel de Cervantes (UEMC) acogerá el próximo 26 de abril, a partir de las 16.45 horas, la tercera Jornada de Informática y Nuevas Tecnologías, centrada en esta ocasión en las denominadas aplicaciones "enriquecidas" de internet, dentro de una actividad organizada por el Grado en Ingeniería Informática cuyo objetivo es dar a conocer las últimas tendencias en materias relacionadas con las (TICs).

DESDE EL DÍA 4 DE MAYO

San Benito muesta 'La búsqueda de la belleza'

■ La sala de exposiciones de San Benito presentará a partir del 4 de mayo y por primera vez en España la exposición 'Saul Leiter. La búsqueda de la belleza', que reúne un centenar de obras de este "revolucionario de la fotografía en color" del siglo XX. Leiter hizo sus primeras fotografías de las calles de Nueva York a principios de los años 40.

SUMA LOS 11,5 AÑOS DE PRISIÓN

Tercera condena de cárcel para el líder de los 'Monchines'

■ El considerado por la Policía como actual líder del clan de los 'Monchines', Antonio Romero Larralde, también conocido como 'Loco', fue condenado por la Audiencia Provincial a tres años de cárcel y una multa de 500 euros por un nuevo delito de tráfico de drogas. Esta condena es la tercera por tráfico de drogas a la que se enfrenta, que ya cuenta en su haber con dos sentencias más que suman 8,5 años de cárcel por hechos cometidos en marzo de 2009 y julio de 2010.

CONVOCADO POR CCOO

The Jackets se imponen en el Fest1may 2012

■ El grupo vallisoletano The Jackets, integrado por Eva González (voz), Pablo Giral (guitarra), Migui Nieto (bajo), Guille Aragón (batería), Paula Vegas (teclado y coros) y Giovanni Olcese (guitarra), ha sido el ganador del II Concurso de Maquetas Fest1may 2012, organizado por el Ateneo Cultural Jesús Pereda, de CCOO. Los ganadores recibirán 250 euros y serán el primer grupo que actuará en el festival, que se celebrará el 28 de abril en la Plaza de la Universidad.

DÍA DE CASTILLA Y LEÓN

EL 23 DE ABRIL ¡TODOS A VILLALAR!

Te esperamos

Un año más, celebramos el día **23 de abril**, Día de Castilla y León y del inicio de un **sentimiento de autonomía**, de Comunidad, de fiesta y de reivindicación que aúna a todos los habitantes de Castilla y León, a los residentes ausentes y a las instituciones.

Durante un día al año Villalar de los Comuneros se convierte en la capital de **Castilla y León** y la **Fundación Villalar-Castilla y León** desarrolla un programa de actividades para todos los asistentes, ya que no en vano se creó con la vocación de contribuir al sentimiento de apego de los castellanos y leoneses por su tierra, a través de la puesta en valor de sus señas de identidad.

Los asistentes a la celebración del **Día de la Comunidad** se encontrarán con un pueblo eminentemente agrícola que no llega a 500 habitantes, que tiene tantas panaderías como iglesias, tres, y con más bares que panaderías e iglesias juntas. En **Villalar de los Comuneros**, el día 23 de abril todo gira en torno a tres espacios: el **obelisco** en memoria de los **Comuneros de Castilla**, Bravo, Padilla y Maldonado; el monumento en **Puente Fierro**, lugar en el que se produjo la batalla que se festeja; y **la Campa**, lugar para la fiesta, la música y las reivindicaciones políticas en las casetas de partidos, sindicatos y demás organizaciones.

PROGRAMACIÓN VILLALAR 2012

Domingo 22

Plaza Comuneros:

21:00 h.	Nuevo Mester de Juglaría

Lunes 23

Campa:

11:30-15:00 h.	Zancudos 'Libera Teatro' , Malabares 'Los Kikolas', Unión Musical 'El Pendón', Banda de gaitas 'Castro de Bérgidum', Espectáculo circense 'El Gan Rufus', Tamborileros de Fermoselle, Gaiteros de Sanabria
11:30-14:30 h.	Deportes autóctonos Taller circense infantil

Escenario:

11:30 h.	Quini Sánchez
12:00 h.	Abrojo
13:30 h.	Candeal
16:30 h.	Magical (musical infantil)
17:45 h.	Mayalde
19:00 h.	Mariano 1,85

Plaza Mayor:

13:00 h.	Musical 60
17:00 h.	Ajusticiamiento: 'Cuarto Azul'
17:30 h.	Funes Trup
18:30 h.	Kamaru

Casa de Cultura:

10:00-21:00 h.	Exposición 'ARQXXICYL'

LOCALIZACIÓN DE LA CAMPA DE VILLALAR

CONSEJO DE GOBIERNO | ACUERDOS ALCANZADOS EN LA REUNIÓN DEL JUEVES 19 DE ABRIL

El primer techo de gasto de la Junta será en 2012 y ascenderá a 9.108,3 millones

Esta cantidad supone una reducción en el gasto no financiero respecto al año 2011 de 598 millones de euros. La Junta refuerza así su compromiso con la estabilidad presupuestaria

J.J.T.L.

"La Junta se impone por primera vez un techo de gasto no financiero que asciende a 9.108,3 millones de euros en 2012". Éste ha sido el primero de los acuerdos adoptados en el Consejo de Gobierno al que se ha referido el consejero de la Presidencia y portavoz del Gobierno, José Antonio de Santiago-Juárez, en rueda de prensa.

"El acuerdo supone cumplir anticipadamente las obligaciones que establece la futura Ley de Estabilidad y Disciplina Presupuestaria que se encuentra en tramitación parlamentaria en las Cortes", explicó la consejera de Hacienda, Pilar del Olmo, quien recordó que con esta medida "se refuerza su compromiso con el cumplimiento del objetivo de estabilidad presupuestaria, a la que le obligan la Constitución Española y la Unión Europea".

El límite de gasto no financiero se ha calculado como la suma de los ingresos no financieros, que ascienden a 8.312,8 millones, y el objetivo de déficit público para 2012, que se sitúa en el 1,5% del PIB regional y equivale a 856,3 millones. A la cifra resultante se le han descontado los correspondientes ajustes de la Contabilidad Nacional, por importe de 60,8 millones.

Los consejeros José Antonio de Santiago-Juárez y Pilar del Olmo junto al secretario general de Hacienda.

El copago en productos farmacéuticos garantiza que la sanidad siga siendo "universal, gratuita y de calidad"

El consejero de Sanidad de la Junta de Castilla y León, Antonio María Sáez Aguado, valoró positivamente las medidas de reforma del Sistema Nacional de Salud acordadas en el Consejo Interterritorial del Sistema Nacional de Salud (CISNS) porque, a su juicio, supone "reforzar el modelo" y garantizan que la sanidad siga siendo "universal, gratuita y de calidad". El Plan de reforma del Sistema Nacional de Salud permitirá generar un ahorro que superará los 7.000 millones de euros, lo que representa un 10% del gasto sanitario público, aunque el consejero ha considerado "prematuro hacer un cálculo de lo que supondrá para Castilla y León". Entre las principales medidas acordadas se encuentra la implantación del copago de medicamentos para los ciudadanos con pensiones contributivas, que deberán pagar en las farmacias un 10% del precio de los medicamentos con receta que consuman hasta un máximo de 8 ó 18 euros al mes en función de su pensión.

Otros acuerdos

➛ **Controles sanitarios:** El consejero de Sanidad ha informado en Consejo de Gobierno sobre la labor que la Junta desarrolla en materia de vigilancia e inspecciones alimentarias y ambientales en toda Castilla y León a través de un intensivo, extenso y permanente programa de control oficial para mantener el más adecuado nivel de protección para la salud de los ciudadanos. En 2012 se prevén 224.000 controles.

➛ **Campamentos para jóvenes:** La consejera de Familia e Igualdad de Oportunidades, Milagros Marcos, ha informado en Consejo de Gobierno de que el próximo martes día 24, se publicará en el Boletín Oficial de Castilla y León la convocatoria del programa de Movilidad Activa 'Red Activa 2012'. Un total de 915 jóvenes de la Comunidad podrán participar en las actividades de ocio y formación que convoca el Instituto de la Juventud para este verano. Los interesados tienen de plazo hasta el 7 de mayo para presentar su solicitud. Además, este tipo de actividades generará la contratación de 148 trabajadores.

➛ **Lucha contra los incendios:** El Consejo ha sido informado de la contratación del servicio de investigación de causas de incendios forestales y de los servicios de una brigada helitransportada para la localidad de Camposagrado, León. Estas contrataciones suponen una inversión de 109.765 euros para potenciar la lucha contra incendios.

PREMIOS CASTILLA Y LEÓN

La entrega será el día 20 de abril en el Centro Cultural Miguel Delibes de Valladolid

José María Fernández Nieto, Premio Castilla y León de las Letras 2011

Por la dimensión de su obra poética, que concilia el intimismo de los temas con la amplitud de su mirada creadora. El Jurado ha destacado su actitud generosa hacia la obra de sus contemporáneos, que se traduce en la puesta en marcha de aventuras literarias como la revista Rocamador.

Emilio Rodríguez Almeida, Premio de Ciencias Sociales 2011

Como reconocimiento a su trayectoria en la promoción de la cultura abulense y de Castilla y León dentro y fuera de España. El Jurado ha valorado su carrera en las Humanidades y en el mundo de la arqueología.

Club de Baloncesto Perfumerías Avenida, Premio del Deporte 2011

Por sus relevantes éxitos nacionales e internacionales el pasado año y por contribuir de manera especial a la promoción y fomento del deporte así como a la proyección de la imagen de la Comunidad.

Constancio González, Premio de Investigación Científica y Técnica 2011

Por su trayectoria docente e investigadora en el área de la Fisiología, especialmente por sus contribuciones internacionales sobre quimiorreceptores arteriales. Además, ha sentado las bases para que otros autores hayan contribuido a descubrir la génesis de otras patologías.

Alberto Bañuelos Fournier, Premio Castilla y León de las Artes 2011

Por su trayectoria internacional y por su renovación del lenguaje escultórico, incorporando la piedra, un elemento tradicional en la cultura de Castilla y León, a la contemporaneidad.

Asociación Española Contra el Cáncer, Premio de Valores Humanos 2011

Por la tarea de prevención y concienciación de la enfermedad en la población y por la labor social que desempeñan con enfermos y familiares y por la movilización social que permite afrontar líneas de trabajo, investigación y asistencia.

José Abel Flores Villarejo, Premio de Medio Ambiente 2011

Por su actividad como micropaleontólogo y oceanógrafo en ámbito internacional y el impacto de sus estudios, entre otros, sobre los cambios abruptos de temperatura en el Mediterráneo Occidental que ha analizado a través del plancton.

Enrique Baquedano, Premio de la Restauración y Conservación del Patrimonio 2011

Por su aportación a la protección y puesta en valor del patrimonio arqueológico de Castilla y León, tanto desde diferentes puestos de responsabilidad administrativa como a través de la práctica arqueológica.

Juan Carlos Pérez Delgado

Entrenador del Cetransa El Salvador

Texto: J.I. Fernández

"Si ganamos sería la Copa con más sufrimiento y esfuerzo"

El domingo 22 de abril (13.00 horas) el Cetransa El Salvador disputa frente al Ordizia, en La Balastera (Palencia), la final de la Copa del Rey de rugby. Su entrenador, Juan Carlos Pérez, luce cuatro en sus vitrinas, pero reconoce que ésta sería la más especial, debido a los múltiples problemas que está viviendo el club por culpa de su maltrecha economía. ,

Es un experto en finales de Copa, pero sin duda la de este año es especial.

Lo es. Ha sido una temporada dura, con un descenso en el presupuesto del 50% y una apuesta por la cantera que nos hacía albergar muchas dudas. Pero al final el equipo ha cumplido y ha dado la cara. He jugado muchas finales pero ésta sería, sin duda, la que mejor sabor de boca me dejaría, pues se lograría con mucho esfuerzo y trabajo de cantera.

Se miden al Ordizia. Ganará la final quien...

Quien sepa imponer su juego. El nuestro es más compacto, de delantera. Buscando el desgaste de sus delanteros. Ellos buscarán un juego más anárquico dando protagonismo a sus mejores jugadores, Toby Freeman y el pateador, Danny Kroll.

Juan Carlos Pérez (con gafas) junto a parte de la plantilla.

¿Lograr este título significaría salvar la temporada?

La temporada se ha salvado ya. Hemos demostrado que, pese a los recortes, somos un equipo que da la cara y cuenta para todo. Ganar la Copa serviría para refrendar un proyecto que está pensado para dar alegrías a largo plazo y que en su primer año podría ya darlas. El Salvador ha sido el primero en bajarse del profesionalismo y pese a ello está compitiendo de tú a tú en todas las competiciones.

10 canteranos estarán en la alineación titular. ¿Le da miedo su falta de experiencia?

Me preocupan los primeros minutos. Que salgan impresionados por el ambiente, pero creo que a lo largo de la temporada se han enfrentado a retos importantes y los han superado con creces. Tengo total confianza en ellos.

¿Jugar en Palencia es jugar en casa?

Por cercanía sí, pero Ordizia va a llevar a mucha gente. Por eso espero que nuestra gente se anime a ir y nos arrope desde la grada porque su apoyo es más importante que nunca.

¿Cómo ha encontrado el estadio de La Balastera?

Es impresionante. Es un escenario perfecto para ganar la Copa, aunque el césped está un poco corto.

BALONCESTO PARTIDO FRENTE AL BANCA CÍVICA EL SÁBADO (18.00 HORAS)

El Blancos de Rueda se agarra a la crisis para no descender

Piensa en la desaparición de Alicante y las duras exigencias económicas

J.I.F.

No sería la primera vez que el Club Baloncesto Valladolid se aprovecha de la mala situación económica para mantenerse en la elite del basket nacional. En 1994, el Caja Bilbao logró el ascenso a la Liga ACB, pero no se materializó debido a la falta de apoyo ecónomico. Ante ello, los vallisoletano se mantuvieron.

Casi 16 años después el Blancos de Rueda comienza a hacer las mismas cuentas. La salvación está muy complicada. Son últimos (7 victoiras-22 derrotas) a tres victorias de la salvación cuando restan cinco jornadas por disputar. De esta manera, el argumento al que se agarran es el de apurar las opciones de permanencia por impago. El primer paso es adelantar a Asefa Estudiantes (8-20) para situarse penúltimo, es decir, el primero en el banco de las reclamaciones.

Y todo por ello porque la posible desaparición del Lucentum Alicante y los problemas que van a tener los equipos que logren el ascenso para hacer frente a las duras exigencias económicas de la ACB son su principal argumento para albergar esperanzas. Un nuevo equipo que ascienda a la ACB debe hacer frente a unos 5,4 millones de euros de canon y no tener deudas con Hacienda ni la Seguridad Social. El plazo para cumplir los requisitos es hasta el próximo 5 de junio, por lo tanto, si en lo deportivo se sufre, puede ser que se haga más en los despachos.

UNA HORA ANTES. El Blancos de Rueda apurará sus opciones en el polideportivo Pisuerga el sábado 20 a las 18.00 horas, una hora antes de lo habitual para no coincidir con el Barcelona-Real Madrid de fútbol, frente al Banca Cívica Sevilla, que es séptimo y llega jugándose el play off.

EN BREVE

EL VIERNES 20 DE ABRIL A LAS 21.00 HORAS EN EL CIUDAD DEPORTIVA

El Valladolid defiende puesto de ascenso ante el Villarreal B de Julio Velázquez

■ El Real Valladolid pone en juego su segundo puesto, uno de los dos que da derecho a subir a la Liga BBVA, el viernes 20 ante el Villarreal B (Ciudad Deportiva, 21.00 horas). El conjunto castellonense que está entrenado por el vallisoletano Julio Velázquez y que hace dos temporadas entrenó al filial blanquivioleta. Los de Djukic tienen la ocasión de sumar tres nuevos puntos para meter presión a su máximo rival, el Celta de Vigo, que jugará un día después frente al Hércules. El técnico cree que será necesario sumar "81 u 82 puntos", por lo que el Pucela deberá ganar los cinco partidos de Zorrilla y al menos uno fuera de casa, según las cuentas del serbio, que definió a su rival como "un rival difícil, que llega en un buen momento y que seguro que nos pone las cosas complicadas". Por su parte, el partido ante el Cartagena, correspondiente a la jornada 36ª de la Liga Adelante y que se disputará en el Estadio José Zorrilla será el sábado 28 de abril, a partir de las 16 horas, y será televisado en directo por Marca TV.

GIMNASIA RÍTMICA / SE CELEBRA ESTE FIN DE SEMANA EN BENIDORM

Siete equipos vallisoletanos participan en el Campeonato Nacional Base Individual

■ El Club La Victoria con nueve participantes, Rítmica Olid con seis, Valladolid con cinco, Rítmica Vallisoletana con cuatro, Parquesol y Pincias con tres cada uno, y Parque-Alameda una representante serán la armada vallisoleta que esté presente durante este fin de semana en Benidorm participando en el Campeonato Nacional Base Individual de Gimnasia Rítmica. Además la vallisoletana Elena Renedo Valdivieso ha sido convocada para representar como Juez Nacional a Castilla y León.

MÁS DE CUATRO MILLONES DE EUROS EN EL PERIODICO 2012-2015

Los clubes de élite se reparten el pastel del Ayuntamiento de Valladolid

■ El Ayuntamiento de Valladolid y nueve clubes deportivos de élite de la ciudad -Fundación Baloncesto Valladolid, Valladolid Esgrima, Valladolid Fútbol Sala Femenino, Patinaje en Línea, Baloncesto en Silla de Ruedas, Tenis de Mesa, El Salvador Rugby, Valladolid Rugby Asociación Club y Balonmano Valladolid- firmaron sus respectivos convenios de colaboración para el periodo 2012-2015, que suman un montante de más de cuatro millones de euros.

AGENDA DEPORTIVA DE LA SEMANA

Categoría	Competición	Lugar	Hora	Día
FÚTBOL				
Liga Adelante	Villarreal B-Valladolid	Ciudad Deportiva	21.00	V
3ª Div. B G-VIII	Valladolid B-Burgos Promesas	Anexos	17.00	S
	Los Gatos de Íscar-Bembibre	N. San Miguel	17.00	S
	La Granja-Tordesillas	El Hospital	17.30	S
Reg. Aficionad.	Universitario-Laguna	F. La Mora	12.00	D
	Villaralbo-Medinense	J. Fernández	17.00	S
	Benavente-Rioseco	Luciano Rubio	17.00	D
	Victoria-Navarrés	L. Minguela	16.30	S
	Monterrey-Mojados	V. Del Bosque	18.00	D
BALONCESTO				
Liga Endesa	Blancos de Rueda-B. Cívica	P. Pisuerga	18.00	S
BALONMANO				
Liga Asobal	C. Logroño-Cuatro Rayas	Logroño	20.15	D
FÚTBOL SALA				
D. de Honor	Valladolid FSF-Soto Real	Lalo García	18.30	S
RUGBY				
Div. Honor	Ordizia-Cetransa	Palencia	13.00	D
PATINAJE ART.				
Nacional	Trofeo Ciudad de Valladolid	Los Cerros	-	S-D
JUDO				
Regional	Camp. Autonómico Cadete	P. F. Valderrama	11.00	L

Agenda

La redacción del periódico **GENTE EN VALLADOLID** no se hace responsable de los posibles cambios de actividades, lugares, horarios u otro tipo de alteraciones que pudieran darse en la sección de Agenda.

EXPOSICIONES

Ramaje. Lugar: Hasta el 29 de abril. Sala de Exposiciones del Espacio Joven. Parte de la metamorfosis que sufre el ser humano a causa de su empeño por destruir a la naturaleza, pues ésta se rebela transformando a los hombres en otros seres biológicos hasta eliminarlos.

Ausencia del sujeto. Lugar: Sala Municipal de Exposiciones de las Francesas. Del 16 de marzo al 13 de mayo. La exposición incluye cuarenta copias en gelatina de plata, 10 en platino-paladio y siete videos de Michael Somoroff, junto a fotografías de August Sander en las que se inspiró Somoroff.

`Secuencias' de Luis Nieto. Fecha: Del 13 de abril al 13 de mayo. **Lugar:** Sala de exposiciones del Teatro Calderón. Ante tanto ruido exterior, dispersión y exceso visual, Nieto ha decidido que el camino es el de la retracción y el de la repetición más o menos aleatoria de elementos mínimos.

Momentum Natura, La naturaleza en sus cuatro elementos. Fecha: Del 10 de abril al 29 de abril. **Lugar:** Espacio Expositivo El Faro. Espacio Joven. Porque la naturaleza está llena de momentos, de instantes diferentes en los que poder observar su inmensa belleza. Y eso es lo que yo he intentado plasmar con mis fotografías.

Paco Gómez. Orden y desorden. Fecha: Hasta el 1 de mayo. **Lugar:** Sala de Exposiciones San Benito. Paco Gómez (Pamplona 1918 - Madrid 1998) fue uno de los fotógrafos másdestacados del Grupo Afal (1956/1963) y de la llamada Escuela de Madrid. Perteneció al pequeño grupo 'La Palangana'.

Valladolid. Miradas del pasado. Fecha: Hasta el 14 de mayo . **Lugar:** Sala Municipal de exposiciones de la Casa Revilla. Son instantáneas fijas que se repiten una y otra vez, pues lo monumental, que por lógica es la parte más inmóvil e inalterable en el perfil urbano, reitera con leves cambios de perspectiva la belleza o grandiosidad del edificio, que termina siendo una imagen casi oficial de la ciudad. Con la colaboración de la Fundación Joaquín Díaz.

Las Fabulas de Jean La Fontaine. Lugar: Sala de Exposiciones del Museo de Pasión. **Fecha:** Hasta el 20 de mayo. Marc Chagall (1887-1985) es uno de los artistas más importantes del siglo XX, con un estilo único creó un lenguaje singular.

TEATRO, DANZA Y MÚSICA

Cosas del Mar. 20 abril a las 18.30 horas y 21 de abril a las 12.30 horas Teatro Calderón. 5 euros. Un viaje imaginativo por el mar a través de formas geométricas de vivos colores, con músicas sugerentes y elementos de sorpresa no exentos de humor.

Oscyl dirigida por Vasily Petrenko con Vadim Repin. 20 y 21 de abril a las 20 horas en el Centro Cultural Miguel Delibes. Estrenado en 2010 por Vadim Repin, uno de los grandes violinistas de los últimos años, está estructurado según el canon clásico en tres movimientos, en los que está muy presente la música tradicional de su país.

Bubble Bros. El día 28 de abril a las 20.30 horas.as en el Teatro Zorrilla. Platea: 20 euros. Anfiteatro y Palcos: 15 euros. Un mundo de fantasía y de ilusión te espera en ésta trepidante aventura cargada de humor, magia y pompas de jabón gigantes, de la mano del Dr. Bross y sus fascinantes experimentos en el laboratorio "MADRE".

Certamen Internac. De Coreografía.El día 29 de abril en la Sala Concha Velasco del LAVA a las 20.30horas Entrada: 15 euros. Gala Final de Creadores de danza- Coreógrafos del XXI.Selección de obras finalistas y ganadoras de la edición 2011 que representan la filosofía del certamen basada en alentar uno de los dones divinos del ser humano, la capacidad de crear.

CONVOCATORIAS

Espacio Cyl Digital. Los vallisoletanos ya pueden utilizar el nuevo Espacio Cyl Digital. Situado en la Calle Enrique IV, s/n. El centro es un nuevo punto de encuentro de nuevas tecnologías, que ofrece de forma gratuita información, formación y acceso a Internet y a los últimos dispositivos tecnológicos. El horario del centro es de 9 a 14 horas y de 17 a 20 horas, de lunes a viernes. 983 397 181.

Cursos vigilante de Seguridad y Especialidades. Fecha: 30 de abril. **Lugar:** Escuela de Seguridad (Fray Luis de León, 16). La Escuela de Seguridad organiza Cursos de Vigilantes de Seguridad,Escoltas Privados y Explosivos, Guardas Particulares del Campo y Especialidades, Recuperación Habilitación. Todos ellos títulos Oficiales Ministerio del Interior. Mujeres y hombres. Abierta matrícula. Plazas limitadas.. ww.escueladeseguridad.es y en el teléfono 983 21 90 30.

Redlato Culturatic-Feria del Libro de Valladolid. Culturatic y la a Feria del Libro de Valladolid están llevando a cabo, por segundo año consecutivo, su proyecto de relato participativo. El II Redlato Culturatic-Feria del Libro de Valladolid 44 Encuentro en Castilla y León. El resultado final se completará con las propuestas para el título. Quienes lo deseen pueden aportar su idea, entre el 29 de abril y el 5 de mayo, a traves del espacio del Redlato en Twitter (@REDLATO).

Cursos intensivos de idiomas. La Universidad de Valladolid organiza un curso para el mes de mayo: 77,5 horas- del 7-05 al 28-06. Inicio plazo matrícula el 2 de abril. Curso de julio: 45 horas- del 02-07 al 31-07. Inicio plazo matrícula el 21 de mayo.

Hacia la sostenibilidad. La Agrupación Arquitectos por la Sostenibilidad del Coacyle organiza las jornadas Documentales de Arquitectura hacia la Sostenibilidad en el Museo Patio Herreriano. Todos los martes hasta el 29 de mayo a las 19.00 horas. En la calle Jorge Guillén, 6.

La nariz superlativa. Los días 20 y 27 de abril a las 18.00 horas en la Casa Zorrilla un taller de Poesía a cargo de Solé Fernández de la Mora. Juegos, rimas, lecturas, haikus y greguerías. Dirigido a niños de 9 a 12 años.

9 Vino, 9 Platos. La Diputación de Valladolid celebrará el viernes 20' la IV Cena '9 Vinos, 9 Platos' en el Museo Provincial del Vino de Peñafiel y que será un acto de homenaje a las madres de la cocina castellana en el mundo rural.

Ángel Martín cree que "nunca es tarde... para hacer sus sueños realidad"

Un musical de pequeño formato, con texto y canciones originales, donde los humoristas Ángel Martín (Se lo que hicisteis) y Ricardo Castella (Paramount Comedy) tocan y cantan en directo, con un único objetivo: sobornar al espectador para que imagine una serie de televisión que ni existe ni existirá. obornarles con... un trozo de pan. Porque ése es el recuerdo imborrable que los espectadores pueden llevarse de este espectáculo: un trozo de pan. Una telecomedia musical adaptada al teatro, en la que los dos cómicos interpretan a todos los personajes, y en la que hacer realidad tus sueños es posible. El día 21 de abril a las 19 horas en el Teatro Zorrilla.

Las reinas de la danza oriental llegan en una única función al Teatro Calderón

Tras 6 años de gira, con casi 800 espectáculos realizados en 22 países, las Bellydance Superstars se han ganado el galardón concedido por el Sunday Times de Gran Bretaña a "la compañía de danza más importante del mundo."
El nuevo espectáculo "Bombay Bellywood", que presentarán en Valladolid, fusiona danza tradicional y danza del vientre tribal con distintos estilos de danza india, muy rica en vestuario y en música, con ritmos contagiosos y emocionantes. El Cairo se une con Bombay en San Francisco y en Nueva York, con un toque de Buenos Aires y de Chicago. El día 23 de abril a las 21 horas en el Teatro Calderón.

SÁBADO 21 ABRIL.

"Lo mejor de mi vida" por Raphael

Con "Lo mejor de mi vida" el mítico cantante Rapahel, no sólo nos deleitará con sus temas más destacados, además incluirá, como regalo, algunas de las canciones inéditas de su nuevo trabajo, compuestas por el autor de sus mayores éxitos y compositor fetiche, Manuel Alejandro. No te pierdas el reencuentro de dos genios de la música. El día 21 de abril en el Teatro Calderón.

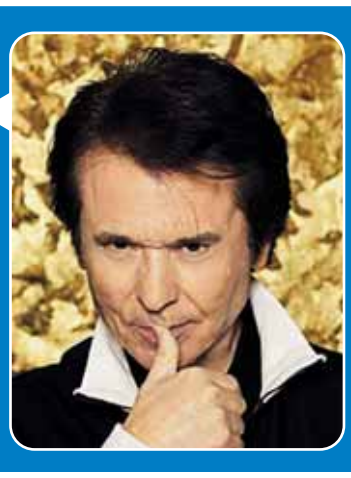

23 ABRIL A LAS 21.30 HORAS

Un "tipo" al que Cash le salvó la vida

Bob Wayne es uno de esos tipos que alegremente proclaman que Johhny Cash le salvó la vida. Un cantautor punk, un fuera de la ley, que revisa la tradición musical americana para divertir o emocionar por igual a un camionero de Alabama que hacer las delicias de un cowboy embriagado en un salón de baile de Nashville. El 23 abril a las 21.30 horas en la Sala Porta Caeli. Entrada: 15 euros

27 DE ABRIL. 22.00 HORAS

La gira de Melendi arranca en Valladolid

Melendi vuelve a la carretera este año con su último trabajo, Volvamos a Empezar, que ha cosechado grandes éxitos desde el lanzamiento de su primer single, Barbie de Extrarradio, pasando por Canción de amor caducada, Perdóname Ángel o su último single Llueve. Whisky DYC patrocina Directo y Copas, la gira exclusiva de nueve conciertos del asturiano. 27 de abril, a las 22.00 horas en Huerta del Rey.

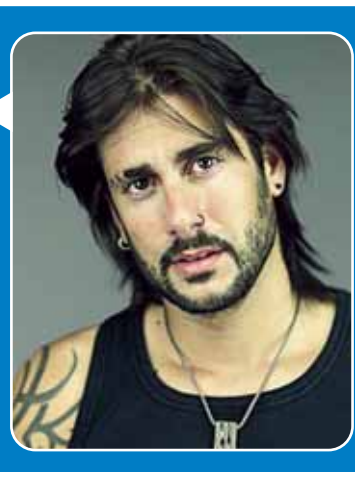

ANUNCIOS BREVES PERIÓDICO GENTE EN:

Ávila: 807 505 783*
Burgos: 807 505 132*
León: 807 517 310*
Logroño: 807 505 794*
Palencia: 807 505 781*
Santander: 807 505 779*
Segovia: 807 505 789*
Valladolid: 807 517 023*

*Coste máximo de la llamada 1,16 eur/min. desde la red fija y 1,50 eur/min. desde la red móvil, IVA incluido.

Barcelona: 915 412 078 - Madrid: 915 412 078

Anuncios breves

Para INSERTAR un anuncio en la sección de clasificados de Gente en Valladolid llame al teléfono 807 517 023*

*Coste máximo de la llamada 1,16 eur/min. desde la red fija y 1,50 eur/min. desde la red móvil, IVA incluido.

Puede poner su anuncio personalmente en la C/. SANTA MARÍA, 4 -1º en horario de 10:30 a 13:00 h. y de 17 a 18:30 h. de lunes a jueves. Viernes de 11 a 13 horas

Recogida de anuncios para la edición de la semana, **HASTA las 13:00 horas del miércoles.**

Sólo entre particulares 1 €, durante una semana.
Trabajo Demanda Profesionales 6 €. Enseñanza 6 €

Gente en Valladolid no se hace responsable de la procedencia, ni de la veracidad de los anuncios breves. Gente en Valladolid se reserva el derecho de modificar el día de publicación y el emplazamiento de los anuncios breves así como su publicación o no.

24 HORAS
807 517 023

Índice

1. **Inmobiliaria**
Pisos y casas
Locales-naves-oficinas
Garajes
Pisos compartidos
Vacaciones
Otros
2. **Empleo**
3. **Casa & hogar**
Prendas vestir
Bebés
Mobiliario
Electrodomésticos
Varios
4. **Enseñanza**
5. **Deportes-ocio**
6. **Campo-animales**
7. **Informática**
8. **Música**
9. **Varios**
10. **Motor**
11. **Relaciones personales**

1 INMOBILIARIA

PISOS Y CASAS VENTA

OFERTA

59.000 EUROS Universidades. C/ Carlos Arniches. (al lado de la Avenida de Palencia). 2 dormitorios. Buen estado. Sotocasa. 610643833

66.000 EUROS C/ Portillo del Prado, 2º sin ascensor, para reformar, 3 dormitorios, salón, cocina, baño. Tel. 610643833

68.000 EUROS RONDILLA 1º con ascensor. Tiene 3 dormitorios, salón, cocina y baño. Calefacción gas. Sotocasa. 653818409

96.500 EUROS C/ Portillo del Prado. 5º con ascensor. 3 dormitorios. Calefacción gas. 70 metros. Sotocasa. 610643833

A 55 KM VALLADOLID vendo casa para reformar, tiene mosaicos antiguos, cocina económica, patio, cochera. 13.000 euros. Tel. 983392832 ó 657437273

A 8 KM BURGOS vendo casa nueva o cambio por piso en Valladolid. Tel. 667487048

ADOSADO 260 m2., seminuevo, amueblado, equipado. garaje, bodega, parcela, soleado, entrar a vivir, 160.000 euros. Tel. 673332054

ARRABAL DE PORTILLO Casa de ladrillo para entrar a vivir con patio. 36.000 euros. Tel. 697608856

ARROYO A estrenar, 3 dormitorios, 2 baños, garaje, cocina amueblada con electrodomésticos. Sólo 115.900 euros. Solcasa. 983361226 www.solcasa.es

ÁTICO PUENTE COLGANTE 115 m2. + terraza 50 m2., 4 dormitorios, salón, baño, aseo, cocina, orientación sur, trastero, garaje opcional. Tel. 983472705 ó 676378743 ó 606151856

C/ DOCTOR ESQUERDO Sale de la Av. Palencia. 1º con ascensor. 3 dormitorios. 79 metros. Calefacción gas. 93.000 euros. 653818409

C/ MAGALLANES 21 vendo piso amueblado, 3 habitaciones, salón, cocina y baño. Calefacción individual. Portal nuevo. Sexta planta. Tel. 646664159

C/ MIRABEL 76.500 euros. 4º con ascensor. 3 dormitorios, salón, cocina y baño. Muy luminoso. Para hacer poca cosa. Sotocasa. Tel. 610643833

OPORTUNIDAD
VENTA
CASA MÓVIL NUEVA
EN CAMPING VILLARCAYO (BURGOS)
A estrenar,
última parcela de 155 m.
Piscina en zona común
y en núcleo urbano.
2 habitaciones, salón y
cocina independiente.
Totalmente amueblada.
Excelentes acabados.
10 años de garantía.
29.950 €
POSIBILIDAD DE
BUSCAR FINANCIACIÓN
Tel. 606 447 147
947 130 281

CABEZÓN Adosado seminuevo, 3 dormitorios, amplio salón, garaje doble, bodega, parcela. También alquiler con opción a compra. Sólo 130.000 euros. Solcasa. 983361226

CALLE LABRADORES zona, vendo piso 75 m2., 3 habitaciones, salón, baño, calefacción, exterior, soleado, 19.000.000 ptas. Particulares. Tel. 983359597 ó 658924857

CALLE MERCEDES zona Paseo Zorrilla, piso reformado, 3 habitaciones, salón independiente, servicios centrales, garaje, buena altura. Ocasión. 145.000 euros. Particulares. Tel. 639261547

CAMBIO PISO GRANDE Parquesol, con servicios centrales, piscina y tenis, por piso pequeño en centro. Tel. 983358489 ó 690068259

CAÑADA REAL 111, Valladolid capital, vendo parcela para hacer chalet adosado. Tel. 661969337

CASA PUEBLO vendo, para entrar a vivir, calefacción, amueblada. 48.000 euros. Tel. 650600495 ó 983472867

CASA RÚSTICA en pueblo Valle del Cerrato, 15 minutos Valladolid, 183 m2, patio, desván. 66.000 euros. Tel. 693441318

CÉNTRICO piso 110 m2., totalmente reformado, 3 dormitorios, salón comedor, muy luminoso, 4 empotrados, independiente, gran trastero. Tel. 983270413 ó 655451815

CENTRO TORRELAGO adosado 200 m2., 4 habitaciones, 3 baños, cocina amueblada, cochera para 2 coches, bodega azulejada con chimenea, patio. Oportunidad, negociable. Tel. 983541789

CENTRO C/ San Ignacio. 3º con ascensor. 3 dormitorios, salón, cocina y baño. Para reformar a su gusto. Sólo 129.000 euros. Muy luminoso. 653818409

CIGUÑUELA vendo adosado, salón, cuarto de baño, servicio, 3 habitaciones amplias con armario, cocina, patio, desván y garaje. Tel. 657555989 ó 983593093

CISTÉRNIGA estupendo piso 120 m2., muy soleado, zona peatonal, muy interesante 115.000 euros. Tel. 983404990

COGECES DE ISCAR vendo casa con patio, bodega, cochera y jardín. Tel. 652218954 ó 983225466

CUBILLAS detrás del Camping, parcela 300 m2., casa 80 m2., con bodega 80 m2., 76.000 euros. Tel. 983200358 ó 626442479

DELICIAS buena zona, piso 63 m2., 3 habitaciones, salón, cocina, luminoso, calefacción gas, suelos, nuevos, ascensor. 72.000 euros. Tel. 620897990

DELICIAS piso 65 m2., 3 habitaciones, salón, baño y cocina amueblados, ascensor, calefacción g/n, totalmente reformado, económico. Tel. 625961886

DELICIAS vendo piso amueblado, 1ª planta sin ascensor, buen precio, salón, 2 dormitorios, cocina, baño, trastero, galería cerrada, se subroga hipoteca. Tel. 646409616. Tel. 646409616

GIRÓN Casa para entrar a vivir. 3 dormitorios, amplia cocina, salón, patio, baño reformado. 128.000 euros. Solcasa. 983361226

JUNTO CIRCULAR vendo apartamento, un dormitorio, baño, comedor, cocina amueblada, nuevo. Tel. 609908644

LAGUNA DE DUERO El Villar, chalet aislado, salón, terrazas, 4 dormitorios, 2 baños, aseo, bodega, almacén, 2 plaza garaje. Tel. 645793542

LLANO DE OLMEDO A 50 km. Valladolid, vendo casa nueva, respetando la facha antigua, 2 plantas, 300 m2. patio con salida trasera. Tel. 657451561

MENÉNDEZ PELAYO céntrico, vendo estudio rehabilitado, estrenar, ascensor, calefacción individual etc. Tel. 609908644

MOJADOS oportunidad chalet adosado, nuevo a estrenar, 4 dormitorios, 2 baños, garaje, jardín, buen precio. Tel. 609805133

MUY CÉNTRICO vendo piso 3 dormitorios, salón, calefacción gas ciudad, cocina amueblada, puerta blindada. Tu pones el precio. Tel. 605803442 ó 983208342

PANADEROS 65 vendo piso 5º, todo exterior, 2 habitaciones, salón, cocina, baño, calefacción, 140.000 euros. Tel. 983292936

PANADEROS 65, vendo piso luminoso, 3 habitaciones, salón, cocina, baño, para reformar, 139.000 euros. Tel. 685307495

PARQUE ALAMEDA zona Vallsur, apartamento 58 m2., amueblado, 2 habitaciones, baño, salón, cocina americana, garaje y trastero. 125.000 euros. Particulares. Tel. 696484431

PARQUESOL piso 3 dormitorios, 2 baños, 95 m2., exterior, esquina, luz, piscina, tenis, 185.000 euros. Tel. 619202807

PARQUESOL vendo piso 4 habitaciones, salón, cocina equipada, 114 m2., totalmente exterior, mucha luz, 4 empotrados, puerta seguridad, calefacción individual,garaje, trastero. Tel. 692757821

PARQUESOL Edificio Oporto, vendo apartamento, 6 años, 2 dormitorios, salón, 2 baños, piscina, padel. Precio hipoteca, también alquilo. Tel. 615250707

PISO EXTERIOR vendo, amueblado, 4 habitaciones, salón grande, calefacción gas, luminosos, buena altura, trastero, entrar a vivir, buen precio, ascensor aprobado. Tel. 606871093

Pº JUAN CARLOS I Oportunidad. 70 m, Ascensor, entrar a vivir, 3 dormitorios, exterior. Sólo 55.000 euros. Solcasa. 983361226. www.solcasa.es

POBLADURA DE SOTIEDRA Tiedra) vendo casa, 4 habitaciones, salón, cocina, baño, patio, garaje, para entrar a vivir. 28.000 euros. Tel. 657141747 ó 983340859

PRINCIPIO DELICIAS C/ Santa Rita. 4º con ascensor. 3 dormitorios, 2 baños. Garaje y trastero. 143.000 euros. Último Precio. Sotocasa. 610643833

PRÓXIMO VALLADOLID vendo casa antigua, reformada, amueblada, para entrar a vivir. 37.000 euros. Tel. 608557293

PRÓXIMO VALLADOLID vivienda nueva amueblada, 2 plantas, 2 servicios, cochera, jardín, terrazas, bodega. 99.000 euros negociable, o cambio por piso pequeño con ascensor. 682197193

PUENTE JARDÍN Piso de 3 dormitorios, salón, amplia cocina amueblada, garaje y trastero. 165.000 euros. Solcasa. 983361226

RIBERA DE CASTILLA 152.000 euros. En la misma plaza. 4º con ascensor. 80 metros. 3 dormitorios, 2 baños. Calefacción gas. Luminoso. Garaje, trastero. Entrar a vivir. Sotocasa. 610643833

SAN ISIDRO zona, vendo piso 87 m2., 3 dormitorios, salón, cocina, baño, galería, exterior, 2 ascensores, rampa acceso. Tel. 983590626 ó 662531485

SAN PABLO zona, vendo piso, 3 habitaciones, baño, garaje, todo exterior, para entrar a vivir. Precio convenir. Tel. 629173595

SANTA CLARA C/ Portillo de Balboa. 4º con ascensor. 3 dormitorios. 2 Baños. Garaje incluido. 102 metros. Piso muy bueno, arreglado. 250.000 euros. Sotocasa. 653818409

URBANIZACIÓN EL PERAL vendo chalé con piscina, pádel, club social, a estrenar. Tel. 646439482

VADILLOS, ZONA bonito piso, 3 dormitorios, amplio salón, cocina amueblada electrodomésticos, baño, buena distribución, todo exterior, buena altura, ascensor, entrar a vivir. Tel. 983209560 ó 678429883

VENDO VIVIENDA, 2 habitaciones, 2 servicios, 2 terrazas, cochera, 2 bodegas, agua, luz, jardín. 12.000.000 ptas. Tel. 682197193

VENTA DE PISOS en zona Santa Clara, Rondilla y San Pablo. Sotocasa. 983320328

VICTORIA 102 m, 4 dormitorios, 2 baños, buenas vistas, amplio salón, ascensor. Sólo 130.000 euros. Solcasa. 983361226. www.solcasa.es

VICTORIA entrar a vivir, ascensor, muy luminoso, 3 dormitorios, calefacción. Sólo 75.000 euros. Solcasa. 983361226

VICTORIA Garaje y trastero, ascensor, 3 dormitorios, muy luminoso. Entrar a vivir por 144.000 euros. Negociable. Solcasa. 983361226

ZARATÁN Plaza Mayor 6, vendo piso, todo exterior, garaje, tratero. Tel. 983256625 ó 983337128 ó 652962988

ZONA ALICANTE Guardamar del Segura, vendo piso próximo a playa o cambio por piso en Valladolid. Tel. 670423440

ZONA CANTABRIA Liencres, 10 kms Santander, chalet individual, vistas al mar, 4 hab. 3 baños, salón chimenea, cocina officce, comedor, trasteros, 3 porches, jardín barbacoa rústica, parking. Tel. 942578667 ó 629461566 Carmen 651821812 Yolanda 678442079 Juan

ZONA CANTABRIA Pechón, vendo o alquilo apartamento amueblado, a 10 minutos playa andando, 1 habitación, salón-cocina americana, baño completo. Oferta. Tel. 983399441 ó 626183945

ZONA CANTABRIA Suances, piso 200 metros playa, 72 m2., amueblado, urbanización privada, aparcamiento, piscina, tenis, 156.000 euros, garaje y trastero opcional 15.000 euros. Tel. 942810998

ZONA PALENCIA en Villalumbroso vendo casa de pueblo, 3 dormitorios, cocina y baño, 2 plantas, calefacción gas, amueblada, para entrar a vivir. Tel. 686849870

ZONA SANTANDER a 10 minutos playa, vendo piso 2 habitaciones, salón, cocina, baño, aseo, garaje, trastero, piscina, edificio nuevo. 115.000 euros. Tel. 696782170

ZONA SANTANDER céntrico, vendo piso 3 habitaciones, salón, cocina, baño, ascensor, 135.000 euros. Tel. 678034941

ZONA SANTANDER Peréz Galdós, vendo piso 279 m2., 7 habitaciones, 5 baños, salón con chimenea, garaje, oportunidad 600.000 euros. Tel. 619970012

PISOS Y CASAS VENTA

DEMANDA

BUSCAMOS PISO EN VENTA en zona Rondilla, Santa Clara o San Pablo. Da igual como esté dependiendo del precio. Sotocasa. 653818409

COMPRO PISO para arreglar, con o sin garaje, en buena zona, no importa que tenga mucho arreglo. Tel. 606618402 ó 983231127

PISOS Y CASAS ALQUILER

OFERTA

ALQUILAMOS 415 Euros Renta apartamento nuevo Huerta Rey, 2 dormitorios, garaje, trastero. Excelentes calidades. Rentur 983352888

ALQUILAMOS GRAN VILLAS NORTE frente Vallsur). Las mejores viviendas nuevas protegidas, 1/2/3 dormitorios, piscina, pádel. Rentur 983352888

ALQUILAMOS renta desde 400 Euros/mes, estupendas viviendas nuevas Delicias, Zona Sur, Centro y Parquesol, inmejorables calidades. Rentur 983352888

AVDA. SEGOVIA 22, alquilo piso 3 habitaciones, 2 baños, cocina, comedor, calefacción gas, ascensor, 470 euros, garaje opcional. Tel. 983272465 ó 600023482

AVDA. SEGOVIA cerca túnel Delicias, alquilo piso todo amueblado, calefacción, todo exterior, ascensor, muy arreglado. Particulares. Tel. 983395423 ó 657306858

BARRIO ESPAÑA junto Rondilla, alquilo casa molinera, amueblada, 3 habitaciones, salón, cocina, patio. 380 euros. Tel. 666015684

CALDERÓN DE LA BARCA Rondilla, alquilo piso amueblado, calefacción gas, ascensor. Llamar de 14:30 a 18:30h. Tel. 983342219

CALLE EMBAJADORES alquilo piso 3 dormitorios, salón, cocina, baño, recién reformado. Tel. 651807069

CALLE GABILONDO alquilo piso 2 habitaciones y salón, todo amueblado, como nuevo, para jóvenes hasta 35 años. Tel. 635267077

CALLE IMPERIAL alquilo piso amueblado, 3ª planta con ascensor, calefacción y agua caliente gas natural. 450 euros, españoles solventes. Tel. 983341360 ó 628803461 ó 664147611

CIGALES Seminuevo, 2 dormitorios, todo amueblado, comunidad incluida. 270 euros. Solcasa 983361226

CIRCULAR zona, alquilo piso amueblado, 4 habitaciones, salón, 500 euros . Tel. 636448793

CORTE INGLÉS Paseo Zorrilla, zona, alquilo piso amueblado, 3 habitaciones, salón. Tel. 983234981 ó 629009420

CUATRO DE MARZO junto Corte Inglés, alquilo piso amueblado, 3 dormitorios, salón comedor, cocina, baño. Reformado. Tel. 646436060

DELICIAS, ALQUILO piso 360 euros, 3 habitaciones, salón, 2 baños, cocina amueblada, soleado, 2 ascensores. Tel. 983309280

EDIFICIO DUQUE DE LERMA alquilo apartamento, económico, amueblado, para entrar a vivir. Tel. 634404366

EDIFICIO EXCLUSIVO OFICINAS pleno centro, oficina 120 m2, 2ª planta, ascensor, parking a 50 m., totalmente reformado, diáfano o con división mamparas. 1.000 euros/mes. Tel. 670083949 Julia

GARCÍA MORATO alquilo apartamento amueblado, 1 dormitorio, servicios centrales. Tel. 983477014

HUERTA DEL REY magnifico piso, excelentes vistas, 4 habitaciones, salón, 2 baños, servicentrales, garaje con lavacoches, trastero, 600 euros incluida comunidad. Tel. 983470771 ó 699622689

HUERTA REY calle Morena, alquilo piso a chicas. Tel. 983349280 ó 617722514 ó 665527528

JUNTO PLAZA CIRCULAR alquilo piso amueblado, 2 habitaciones, salón, cocina, baño, trastero, ascensor, calefacción gas individual. Tel. 651515714

JUNTO PLAZA ESPAÑA alquilo piso amueblado, 3 dormitorios, ascensor, calefacción central. Renta, comunidad y calefacción 532 euros. Tel. 650197207

JUNTO PLAZA MAYOR espléndido local comercial en alquiler a 50 m. parking, 250 m2 dividido en sótano, planta baja, entreplanta, escaparates baja y entreplanta a 2 calles, totalmente reformado. Precio a consultar. Tel. 670083949

JUNTO TÚNEL LABRADORES alquilo piso, excelentes vistas, 3 habitaciones, salón, zona peatonal. Tel. 983305608 ó 625854445

LA RUBIA alquilo o vendo piso 3 habitaciones, exterior, cocina amueblada. Tel. 675332502

LA VEGA alquilo piso amueblado, 2 habitaciones, 2º con ascensor, garaje, 450 euros mes. Tel. 661633131

LA VICTORIA alquilo piso amueblado, exterior, 3 habitaciones. Tel. 649547502

LAGUNA alquilo piso, frente zona deportiva, edificio nuevo, servicios centrales, con muebles, 460 euros. Tel. 983307053 ó 627750840

LAGUNA DE DUERO Urbanización Torrelago, alquilo piso exterior, luminoso, totalmente amueblado,comunidad incluida 419 euros mes. Tel. 686607186

OCASIÓN BUHARDILLA alquilo en pleno centro. Tel. 983355351 ó 669179144

PARQUESOL alquilo piso 2 dormitorios, empotrados, salón, cocina amueblada, totalmente exterior, cochera, inmejorable situación. Tel. 692532794

PASEO SAN VICENTE piso 3 dormitorios, comedor, cocina, calefacción, agua caliente centrales, ascensor,varios muebles, 415 euros comunidad incluida, personas solventes. Tel. 983291302 ó 691095970

PASEO SAN VICENTE alquilo piso amueblado, 3 dormitorios, comedor, salita, cocina y servicio. Tel. 983372988 ó 669112232

PASEO ZORRILLA frente Campo Grande, alquilo piso 4 dormitorios, salón, 2 baños, cocina, 120 m2., garaje opcional. Tel. 983272786 ó 666288823

PINAR ANTEQUERA alquilo chalet amueblado, temporada verano o todo el año. Piscina y amplio jardín. Tel. 607494656

PINAR DE JALÓN alquilo piso 2 dormitorios, salón, cocina amueblada con electrodomésticos, muy soleado, garaje, trastero, piscina, pádel. Tel. 647653259 ó 667559034

PLAZA CIRCULAR zona, alquilo piso amueblado. Tel. 983350012 tardes

RONDILLA alquilo piso amueblado. Tel. 660074525 ó 983256778

RONDILLA calle Oración, alquilo piso 2 habitaciones, amplio salón,totalmente amueblado, vitrocerámica, muy luminoso, parquet, calefacción gas natural, ascensor, garaje. 500 euros mes. Tel. 696504822

RONDILLA 65 m, 3 dormitorios, amueblado, ascensor, comunidad incluida. 400 euros. Solcasa 983361226

SAN PABLO zona, alquilo piso 3 habitaciones, salón, calefacción, estudiantes y trabajadores. 400 euros. Tel. 630224504

SANTA CLARA zona, alquilo piso amueblado, calefacción individual gas, 2 dormitorios + despacho, salón, entrada apta minusválidos, 2 ascensores. 460 euros comunidad incluida. Tel. 619180612

SANTOS- PILARICA ubicado en plena naturaleza, alquilo apartamento nuevo, amueblado, una habitación, salón, cocina, baño. 300 euros. Tel. 666015684

SANTOS-PILARICA chalé amueblado, 3 habitaciones, baño, terraza, jardín, garaje 2 plazas, junto parque público Río Esgueva, carril bici. 500 euros. Tel. 666015684

TUDELA DE DUERO alquilo amplio chalé adosado con grandes zonas verdes y piscina comunitaria. Tel. 606764678

UNIVERSIDAD MIGUEL CERVANTES, NUEVO Hospital, alquilo piso 90 m2, 3 dormitorios, salón-comedor, 2 baños, cocina, empotrados, exterior. Garaje, trastero, piscina. Tel. 983351484 ó 677445771

VICTORIA 85 m, 3 dormitorios, calefacción central, sin amueblar, comunidad incluida. 450 euros. Solcasa. 983361226

VILLA DE PRADO alquilo apartamento nuevo, amplio, luminoso, exterior, un dormitorio, cocina nueva totalmente equipada, baño completo, calefacción individual, parquet, materiales primera calidad. Tel. 687957959

VILLA DEL PRADO alquilo ático nuevo, amueblado, 1 dormitorio, salón, cocina independiente, armarios empotrados, baño completo mármol, terraza soleada, piscina, garaje, trastero. Tel. 659998351

VILLANUBLA alquilo adosado 4 plantas, 4 dormitorios, 2 baños, aseo, garaje, bodega, jardín, terraza, buhardilla, amueblado. Tel. 983224463 ó 626357976

VILLANUBLA Ctra. Wamba, alquilo o vendo por lo que queda de hipoteca, amueblado, 3 dormitorios, 2 baños, salón, 2 plazas garaje, piscina, frontón. Tel. 983230612 ó 679414423

ZARATÁN alquilo apartamento un dormitorio, calefacción gas, garaje, trastero, junto parada autobús. Tel. 626951187

ZARATÁN Plaza Mayor 6, alquilo piso todo exterior, con garaje y trastero. Tel. 983256625 ó 983337128 ó 652962988

ZONA ALICANTE Calpe, agosto y septiembre, 50 metros playa, 3 dormitorios, 2 baños, garaje, ascensor, terraza. Tel. 665386617

ZONA ALICANTE Santa Pola, alquilo apartamento 2 habitaciones, totalmente equipado, a 2 minutos playa, aire acondicionado, solarium privado. Tel. 654188561

ZONA BENIDORM alquilo apartamento céntrico, con piscina, parking, temporada verano, junio y siguientes. Tel. 983292998 ó 645429149

ZONA BENIDORM alquilo apartamento cerca playa. Equipado. Piscina, parking, económico. Mayo y siguientes, semanas, quincenas, meses. Tel. 653904760

ZONA BENIDORM alquilo apartamento nuevo, primera línea, todas comodidades. Meses, todo el año o largas temporadas. Tel. 660404205

ZONA BENIDORM apartamento playa Levante, a estrenar, equipado, piscinas climatizada y exterior, garaje. Mayo y siguientes. Buen precio. Tel. 618078118 ó 983300320

ZONA BENIDORM playa Levante, calle Lepanto, alquilo apartamento,3 minutos andando playa, muy bien amueblado, aire acondicionado, garaje, piscina. Tel. 659870231

ZONA BENIDORM alquilo apartamento en playa Levante, buenas vistas, todas comodidades, aire acondicionado. Piscina, parking, tenis. Quincenas meses. Tel. 660404205

ZONA BENIDORM alquilo apartamento nuevo 2ª línea playa, preciosas vistas, piscina, garaje propio, todas comodidades, quincenas, meses. Tel. 660404205

ZONA BENIDORM Playa Levante, céntrico, dos dormitorios, cocina completa, vistas mar, aire caliente-frío, piscina, parking. 2ª quincena mayo y siguientes. Tel. 636648859 ó 983356242

ZONA CANTABRIA Noja, alquilo apartamento, 1ª línea playa, totalmente equipado y amueblado, gran jardín y piscina. Tel. 942630704

ZONA CANTABRIA Noja, apartamento amplio sobre playa, excelente entorno natural, puente de mayo, quincenas, verano. Tel. 609502094

ZONA CANTABRIA Picos Europa, chalet, entre Potes y Fuente Dé, gran finca, ambiente tranquilo, 4 habitaciones, hasta 8 personas. Puente mayo libre. Tel. 942717009

ZONA CANTABRIA playa de Berria en Santoña, primera línea playa, bien equipado. Julio a septiembre, quincenas o meses. Tel. 619180612 ó 983261487

ZONA CANTABRIA San Vicente de la Barquera, a 5 Km. alquilo casa de campo, Semana Santa, verano, fines de semana. Capacidad 4-6 personas. Tel. 942712049

ZONA LEÓN Renedo de Valdeladuey alquilo casa rural, capacidad 10 personas, equipada, chimenea salón, barbacoa, fines de semana, semanas, quincenas. Tel. 606267693 ó 638714977

ZONA MÁLAGA Benalmádena Costa, alquilo apartamento primera línea de playa, con piscina y jardines, totalmente equipado. Temporada verano. Tel. 983303482

ZONA MAR MENOR La Manga, alquilo chalet, aire caliente-frio, completamente equipado. Cerca playa Económico. Cómodo para todo el año. Quincenas, meses. Tel. 699021411 ó 983260803

ZONA MAR MENOR Los Alcázares, alquilo casita bien equipado, quincenas o meses de julio a septiembre. Tel. 619180612 ó 983261487

ZONA MONTAÑA de León, El Bierzo, casa montaña, preciosa, vacaciones, equipada para varias personas, fines semana, puentes, quincenas, meses. Tel. 699021411 ó 983260803

ZONA PLAYA SARDINERO Santander, alquilo piso 3 habitaciones, salón, cocina, baño, ascensor, julio y agosto. Tel. 942039404 ó 680354689

ZONA PONTEVEDRA Cangas de Morrazo, apartamento muy cerca de playa, vistas Rías Bajas, Semana Santa, verano, semanas, quincenas meses, precio económico. Tel. 986300784 ó 669147515

ZONA SANTANDER alquilo piso junio julio, agosto, septiembre, meses o quincenas, reformado recientemente, 2 habitaciones, salón, comedor, cocina, baño, lavadora, lavavajillas, vitro Tel. 606165322

ZONA SANTANDER cerca playa Sardinero y facultades, 3 habitaciones. Julio y agosto, mes 1.300 euros, quincena 750 euros. Tel. 942039404 ó 680354689

ZONA SANXENXO primera línea playa, alquilo piso, 1ª quincena julio y junio 45 euros día. Tel. 986723617

ZONA VALENCIA Cullera, 100 metros playa, 4 peronas máximo, céntrico, tranquilo, habitación doble, salón sofá cama, terraza, cocina, totalmente equipado, animales no. Tel. 626758167 ó 941499011

ZONA VALENCIA Playa Puerto Sagunto, a 50 metros playa, aire acondicionado, garaje. Julio y agosto. Tel. 617026657

PISOS Y CASAS ALQUILER

DEMANDA

BUSCO PISO en alquiler 2 dormitorios, piso 1º o bajo, máximo 300 euros. Tel. 983048367 ó 656797680

BUSCO PISO en zona sur, alquiler, máximo 2 habitaciones, módico precio. Tel. 679524385

1.2
LOCALES, NAVES Y OFICINAS VENTA

OFERTA

ATENCIÓN ACADEMIAS vendo o alquilo 156 m2., C/ Gabilondo 16, 3 despachos, exterior, diáfana, 2 servicios, agua, calefacción, aire acondicionado, muy económico. Tel. 677424730

CALLE GABILONDO vendo entreplanta 156 m2., exterior, 3 despachos, 2 servicios, calefacción, aire acondicionado, recién reformada, buen precio. Idónea para cualquier actividad. Tel. 677424730

CALLE TRABAJO frente Ambulatorio. vendo local 60 m2., se puede hacer vivienda, muy buen precio. Tel. 609805133

LAGUNA DUERO polígono Los Alamares, vendo parcela 2.100 m2., con 420 m2. de naves y chalet 280 m2. Tel. 983540621 ó 617540575

PASEO SAN ISIDRO junto calle Cigüeña, antiguo mercado, vendo bonito trastero a nivel calle, mucha altura se puede doblar 7 m2. Tel. 609908644

PASEO SAN VICENTE vendo local 220 m2 planta, 180 almacén, buen precio. Tel. 609908644 ó 98390644

LOCALES, NAVES Y OFICINAS ALQUILER

OFERTA

ALQUILAMOS DESDE 534 Euros/mes los mejores locales acondicionados, excelentes calidades. Distintas zonas y tamaños. Ideales para su negocio o empresa. Rentur 983352888

ALQUILAMOS INMEJORABLES OFICINAS C/ Santiago, Parquesol, Huerta Rey, totalmente acondicionadas, calefacción central, aire acondicionado. Rentur 983352888

ALQUILO RESTAURANTE 2 comedores de 140 y 40 m2.,totalmente montado. Tel. 983276110 ó 616210687

AVDA. SEGOVIA alquilo local 170 m2., en dos plantas, en esquina, 20 m2. escaparate. Sitio inmejorable. Precio interesante. Tel. 695366677

CALLE CLAVEL 29 alquilo encerradero 100 m2., con agua y luz, 220 euros mes + gastos. Tel. 983220913 ó 616968403

CALLE MIGUEL DE PRADO semiesquina calle Tudela, alquilo local comercial instalado, cualquier negocio, 65 m2 en planta, sótano grande. Tel. 983292998 ó 645429149

CALLE SALUD alquilo local, 20 m2., para embalaje, paquetería o similar. Tel. 983201291

CALLE SOTO alquilo o vendo local 44 m2., Tel. 983258762 ó 645666752

PLAZA BRÍGIDAS alquilo local 55 m2., entreplanta, 2 despachos, archivo, aseo. Tel. 983339862 ó 649612507

PLAZA VADILLOS alquilo local. Tel. 682197193

POLÍGONO SAN CRISTÓBAL calle Cobalto, nave 250 m2. Tel. 639066463

TRASPASO KIOSKO local 30 m2., clientela fija. Subvencionado. Tel. 661821811

TRASPASO LENCERÍA-MERCERÍA en pleno funcionamiento, zona Delicias. Tel. 609781855

TRASPASO TIENDA de alimentación en Parquesol, por jubilación. Tel. 983386817

1.3
GARAJES VENTA

OFERTA

CALLE LAGO DE SANABRIA 4 vendo plaza de garaje 22 m2., a 100 metros Universidad Europea Miguel de Cervantes. 24150 euros. Tel. 983315016

CALLE COLMENARES oportunidad vendo plaza de garaje económica. Tel. 669310111

CALLE MURO vendo plaza de garaje, 93.200 euros, facilidades de pago. Tel. 646409616

LA VICTORIA vendo encerradero-almacén, paso de vehículos, desde 35 m2. 20.000 euros. Tel. 609805133

VICTORIA Garajes en Pza Solidaridad en concesión Moto desde 5.172 euros y coche desde 12.931 euros. IVA no incluido. Ven a verlos. Solcasa. 983361226

GARAJES ALQUILER

OFERTA

AVDA. PALENCIA aparcamiento Romojaro 2ª planta, alquilo plaza garaje coche grande, buena situación, 55 euros, opción a compra sin bancos ni avales. Tel. 655371363

CALLE CANARIAS alquilo plaza de garaje. Tel. 983226679 ó 639151020 ó 666630616

CALLE CERVANTES 2-4, alquilo plaza de garaje cerrada. Tel. 983205204 ó 638579291

CALLE CERVANTES 4-6, alquilo plaza de garaje. Tel. 626427722 ó 983341029

CALLE MIRABEL Seminario, alquilo plaza de garaje grande, primer sótano, ascensor. Tel. 983358489 ó 690068259

CALLE PANADEROS 23-25, alquilo plaza de garaje. Tel. 650229919

CIRCULAR zona, alquilo plaza de garaje. Tel. 661840308

COCHERAS GUIPÚZCOA zona Paseo San Vicente, alquilo plaza garaje, 1ª planta. Tel. 609310135 ó 983248546

HUERTA REY junto Bomberos y Policía, alquilo plaza de garaje. Tel. 658901646

PARQUESOL Juan Martínez Villergas, alquilo plaza de garaje. 40 euros mesTel. 983332945 ó 665217691

PASEO SAN ISIDRO Edificio Cámara, alquilo plaza de garaje para coche y moto. Tel. 691095970 ó 983291302

1.4
COMPARTIDOS

OFERTA

CALLE FELIPE II céntrico, alquilo hermosa habitación piso compartido a persona trabajadora, imprescindible no fumadora, habitación con TV, sofá, mesa estudio, estantería etc. Tel. 609814888

CALLE PADILLA alquilo habitación en piso compartido con dos chicos, espaciosa y luminosa. Servicentrales, económico. Tel. 983253049 ó 645548066

CÉNTRICO alquilo habitación, pensión completar, para estudiantes, trabajadores o pensionistas. Pensión completa, derecho a cocina o dormir. Tel. 647282413 ó 983200042

CENTRO alquilo 2 habitaciones en piso compartido, exterior, chicas. Tel. 983357613

CENTRO ALQUILO HABITACIÓN en piso compartido a chicas/os. Tel. 699811977 ó 983277679

CIRCULAR-SAN JUAN alquilo habitación en piso compartido. Tel. 654716203

DELICIAS alquilo habitación a trabajadores-as, nuevo, 2 baños, económico. Tel. 600396269 ó 634888115

HUERTA REY calle Mieses, alquilo habitación en piso compartido. Tel. 983350851 ó 659206958 ó 696577987

JUNTO FACULTAD EMPRESARIALES alquilo habitaciones en piso compartido. Desde 175 euros + gastos. Tel. 983260578 ó 615108808

PAJARILLOS ALTOS alquilo habitación amplia en piso compartido, derecho a cocina y baño, solo españoles. Tel. 633896395

PASEO SAN vicente, zona, alquilo habitaciones en piso compartido. Tel. 686164892 ó 983278637

PASEO ZORRILLA zona Corte Inglés, alquilo habitación en piso compartido con mujer trabajadora. Tel. 617574508

PRINCIPIO AVDA. SEGOVIA alquilo habitación en piso compartido, 4 habitaciones, 2 baños, cocina, comedor. 165 euros + gastos. Tel. 983220913 ó 616968403

RONDILLA cerca Avda. de Palencia, alquilo habitación grande, luminosa, 155 euros con internet, gastos aparte. chic@ responsable. Tel. 692531300

SANTA MARÍA DE CABEZA alquilo habitación a estudiantes o trabajadores, chic@s, pensión completa o solo dormir. Tel. 661201323

SEMICENTRO ALQUILO habitación doble y sencilla, muy económicas, con todos los gastos incluidos. Tel. 697508885

SEÑORA ALQUILA habitación, piso nuevo, todo moderno, soleado, parquet, aire acondicionado, calefacción central, exterior, no fumadores. Tel. 983112394

ZORRILLA alquilo habitación a chica trabajadora, en piso compartido, calefacción gas natural, buenas condiciones. Tel. 689958950

1.6
OTROS

OFERTA

A 14 KM. VALLADOLID en Tudela Duero, vendo 7.500 m2., divisible, vallado, chalet, nave, luz, entrada directa carretera, cerca gasolinera, facilidades, sin bancos. Tel. 655338174

A 30 KM. VALLADOLID vendo parcela 1000 m2., con agua y luz, barata. Tel. 676401372 ó 659440403

ALDEAMAYOR DE SAN MARTÍN La Lanchuela, vendo parcela 545 m2. con proyecto incluido, muy barata. Tel. 652218954 ó 983225466

LA CISTÉRNIGA vendo parcela 300 m2., con pequeña casa, caravana, agua y luz, vallada, piscina comunitaria y otros servicios. Tel. 983477573 ó 660074607

TRASPINEDO urbanización Las Huertas, vendo terreno 730 m2., urbano. Tel. 983259119 ó 635215295

2
TRABAJO

DEMANDA

ASISTENTE SOCIAL responsable y con experiencia, se ofrece para cuidar ancianos, niños, también limpieza. Tel. 983391725

AUXILIAR CLÍNICA española, cuidaría ancianos, hospital o domicilio. Tel. 629009599

AUXILIAR GERIATRÍA española, busca trabajo para atender personas mayores, niños, también limpieza, muy responsable, con experiencia. Tel. 658539390 ó 983048968

AUXILIAR GERIATRÍA se ofrece para cuidar personas mayores o servicio doméstico por las mañanas, tardes o noches. Tel. 695577636

BUSCO TRABAJO peón especializado en construcción y reformas con experiencia o ayudante de cualquier trabajo Tel. 634934763

CHICA busca trabajo de limpieza o cuidado de niños. También en hostelería. Tel. 680742273

CHICA con referencias y experiencia, busca trabajo de limpieza, plancha, cuidado niños, tardes, martes, miércoles y viernes. Tel. 642634518

CHICA ESPAÑOLA busca trabajo por horas, casa, plancha, tardes. Tel. 686087560

CHICA responsable se ofrece para servicio doméstico, cocina, cuidado personas mayores, por horas o jornada completa, también fines de semana. Tel. 680665281

CHICA trabajaría en servicio doméstico, cuidado personas mayores, noches, fines semana. Informes. También en bares o restaurantes. Tel. 677136633 ó 983113671

MUJER RESPONSABLE busca trabajo servicio doméstico, limpieza, plancha, cuidado niños etc. Tel. 692402912 mañanas

SE OFRECE albañil, experiencia en alicatados, solados, fontanería etc. Tel. 625549181

SE OFRECE carpintero ebanista con experiencia. Tel. 630846293

SE OFRECE chica para atender personas mayores, niños o servicio doméstico. Tel. 661201323

SE OFRECE chica para servicio doméstico, cuidado personas mayores, niños, también fines de semana. Tel. 664758562

SE OFRECE chica por horas, servicio doméstico, limpieza, cuidado personas mayores, ayudante de cocina. Tel. 665719719

SE OFRECE chica servicio doméstico, limpieza, plancha, cuidado personas mayores, disponibilidad inmediata, seriedad. Tel. 616464535

SE OFRECE chico para agricultura, ganadería o cualquier trabajo. Tel. 619080191

SE OFRECE cocinero con experiencia, menús, carta, comida casera, cocina castellana. Tel. 637969985

SE OFRECE empleada de hogar nacional, por horas, mañanas o tardes. Tel. 655163528

SE OFRECE mujer extranjera para para trabajar por horas en limpieza, servicio doméstico. Tel. 655261870

SE OFRECE señora española con informes recientes, sabiendo cocina y obligaciones, de lunes a viernes por la mañana. Tel. 639858558

SE OFRECE señora española para cuidar personas mayores, sacarles a pasear por las tardes, experiencia 15 años. Tel. 609256490

SE OFRECE señora para labores del hogar, sabiendo cocinar, mañanas o tardes o bien para atender enfermos por la noche, hospitales o domicilios. Tel. 646409616

SE OFRECE señora para limpieza de oficinas, comunidades, horarios disponible de 7 a 11h. Tel. 607893055

SE OFRECE señora para servicio doméstico o atender o acompañar personar mayores o enfermos en casas, hospitales, día y noche. Tel. 615207307

CURSOS ESCOLTAS
VIGILANTE DE SEGURIDAD Y EXPLOSIVOS
TÍTULOS OFICIALES
MINISTERIO DE INTERIOR
ESCUELA DE SEGURIDAD
983 21 90 30
www.escueladeseguridad.es

SEÑORA busca trabajo interna o externa, para atender matrimonio o señora sola, personas válidas. Tel. 645082983

SEÑORA con referencias, se ofrece, para limpieza cuidado personas mayores, niños, hostelería, conocimiento varios idiomas. Sábados y domingos por horas. Tel. 652144725

SEÑORA RESPONSABLE se ofrece para servicio doméstico, cocina, cuidar personas mayores, horas o jornada completa. Tel. 983338201 ó 656354124

TRABAJO PROFESIONALES

OFERTA

AUTÓNOMO se ofrece para cuidar a personas dependientes, domicilio u hospitales, mucha experiencia. Tel. 619490260

3
CASA Y HOGAR

3.1
PRENDAS DE VESTIR

OFERTA

KIMONO de karate, yudo. Vestido de fiesta o vestido de novia, talla 38-40. Tel. 697508885

VESTIDO COMUNIÓN actual, económico. Tel. 627567142

VESTIDO COMUNIÓN con complementos, muy buen estado, precioso, muy económico. Tel. 630020542

VESTIDO NOVIA talla 42, 300 euros, regalo complementos, muy bonito. Tel. 686087560

3.2
BEBES

OFERTA

2 HAMACAS una de Chicco, otra con vibración, música y arco de juego, bañera rígida con dispensadores de jabón y termómetro . Tel. 649037240

COCHE 3 piezas Casualplay, cuna, patinete transportar niño, parque, hamaca. Tel. 625124990

COCHECITO Bébécar, capazo, silla y grupo 0, regalo sombrilla y colchoneta de verano. Tel. 649037240

SILLA MACLAREN 100 euros. Minicuna 100 euros. Coche, capazo, silla grupo 0, casi nuevo, 300 euros. Tel. 615565421 ó 983182050

3.3
MOBILIARIO

OFERTA

ARMARIOS DE BAÑO colgar, en acero inoxidable, medidas. 1x70. Tel. Tel. 619180612

COMEDOR color nogal, mesa 6 sillas y aparador. Todo 220 euros, nuevo, negociable, venta por separado. Tel. 687944760 ó 625269756

CONJUNTO de 3 mesas: sofá, rinconera y TV, cristal y metal. conjunto 150 euros. Tel. 639603816

MODULAR de salón moderno, seminuevo con vitrina. Mesa salón con cristal. Camilla 90 cm. con cristal. Económico. Tel. 983227194

MUEBLE MACIZO 25 años, mueble salón, mesa y 6 sillas, precio convenir. Tel. 630025279

SALÓN COMEDOR completo, buen estado, buen precio. Tel. 983370451

SILLÓN y sofá tapizados Alcántara, mesas centro y comedor, cristal mármol Travertino, 6 sillas madera haya, mueble nogal, lámpara pie, 700 euros negociables. Tel. 647078019

VITRINA COLOR caoba, 210x50x180, 120 euros. Mesa baja redonda 85 cm. y 2 taquillones color caoba 60 euros, negociable. Tel. 687944760

3.5
VARIOS

OFERTA

ARCÓN CONGELADOR Zanusi, 85x66x70, 90 euros. 2 sillones madera terraza individuales y uno doble, 60 euros lostres. Cocina camping eléctrica, 2 fuegos, 20 euros. Tel. 676829861

MANTA MAGNETOTERAPIA Home Medical, a estrenar, para cama 1,35, para artrosis, lumbago, ciática y varios dolores más, vendo por tener dos iguales, económica. Tel. 983204663

MÁQUINA COSER Reflex, verde, buen estado, buen precio. Tel. 983260140 ó 697500731

SECADORA ROPA Mesa libro. TV. Cama turca. Lámparas. Placa cocina. Torre para 60 CD's. Banco dorsales. Tel. 625124990

VENTANAS ALUMINIO a estrenar, con puente térmico, con y sin persiana, color gris antracita y alguna blancas, desde 50 euros. Tel. 610450906

4
ENSEÑANZA

OFERTA

PROFESORA EGB con conocimientos sanitarios da clases particulares y/o cuida niños, tardes, amplia experiencia demostrable, buenos informes, preferible centro. Económico. Tel. 685384505

5
DEPORTES-OCIO

DEMANDA

COMPRO BICICLETA de montaña, segunda mano, en buen estado. Tel. 696278591

6
CAMPO-ANIMALES

OFERTA

EDUCADOR Y ADIESTRADOR CANINO. Educación Canina en positivo. Corrección de conductas indeseadas, cuidado y actividades caninas. Distribuidor de pienso. Tel. 657755846

CACHORROS YORKSHIRE TERRIER preciosos, 250 euros. Chiguagua, muy pequeñitos, 330 euros. Carlino muy buenos, buen precio. Tel. 632967359

PATATAS muy buenas, tratadas para el entallado. Buen precio. Tel. 689941648

POTRO HISPANO ÁRABE 3 años, buena talla, muy bueno. Silla de montar, botas 42-38, cuero, cabezas bocados, bebederos, contenedores pienso etc., todo nuevo, brato. Tel. 653396277

REMOLQUE 8000 kg. seminuevo. Binadores Ransome con gradas. Rodillo de 3,20 metros Tel. 983205786 ó 661249109 ó 983698045

YORKSHIRE TERRIER macho mes y medio, pedigrí. Inscripción en L.O.E, rabito cortado, vacunado y desparasitado. Tel. 605862909

CAMPO-ANIMALES

DEMANDA

COMPRO ÚTILES de huerta, como pala, azadón, rastrillo, segunda mano, en buen estado. Tel. 696278591

7
INFORMATICA

OFERTA

MESA DE ORDENADOR con departamento y cajón, regalo impresora, 100 euros, urge venta. Tel. 649157871

8
MÚSICA

OFERTA

PIANO MONTANO medalla de oro 1862, muy buen estado. Tel. 695553771

9
VARIOS

OFERTA

2 DEPÓSITOS gasóleo 500 litros cada uno, 1x50x50, de chapa, 200 euros cada uno Tel. 600083176

A SAN JUDAS TADEO abogado de los casos difíciles y desesperados. Reza nueve Avemarías durante nueve días, pide tres deseos, uno de negocios y dos imposibles. Al noveno día publicar este aviso, se cumplirá aunque no lo creas

ARMARIO DE PELUQUERÍA de madera, grande, mejor ver, barato. Tel. 983201291

CAMILLA cabecero abatible, 3 posiciones, tapizado escai negro, patas aluminio. Aparato ventilación Siemens, enfría y deshumidifica. Mesa auxiliar estética 2 bandejas. Precio negociable. Tel. 649178099

LIBROS en buen estado, géneros: político, amor, exotersmo, aventuras, narrativa de política actual, escritores españoles y americanos. Tel. 646409616

SILLA RUEDAS 4 meses de uso, 180 euros. Tel. 653396277

TELÉFONO MÓVIL Samsung Galaxy II, libre y Nokia 6700 libre, nuevos. Tel. 616506033

VARIOS

DEMANDA

COMPRO BILLETES españoles antiguos, año 1905 hacia atrás, pago, 500 euros por cada uno. Tel. 600520511

COMPRO JUEGOS de la videoconsola Play Station 1 (originales). Tel. 646632542

COMPRO JUGUETES ANTIGUOS hasta los años 80, muñecas, coches, scalextric, figuras, juegos, hojalata, trenes, albunes, consolas, máquinitas, te doy dinero al momento. Tel. 627954958

VARIOS

OTROS

A SAN JUDAS TADEO reza 9 avemarías durante 9 días pide 3 deseos 1 de negocios y 2 imposibles al 9 día publica este anuncio y se cumplirán

10
MOTOR

OFERTA

MERCEDES 300 D, W124, M-0774-OC, embrague nuevo, ITV, climatizador, abs, d.a., c.c., e.e., radio-casette. 3.000 euros. Tel. 680155364 ó 983224441

MOTO AFRICA TWIN 750, 60.000 km., tres maletas, extras, siempre en garaje. 3.600 euros negociables. Tel. 616570892

MOTO KINCO Vitaliti 50, 250 euros. Tel. 605431110 ó 609369524

OPEL ASTRA 1.7 DTI, 137.000 km., seminuevo, precio de ocasión. Tel. 983540621 ó 617540575

OPEL ASTRA 2.0 Di, Conford, color plata, 3 puertas, 220.000 km., 1.200 euros, motor impecable. Tel. 687957959

RENAULT CLIO 98 diesel, 135.000 km., buen estado, ideal ciudad. Tel. 645419492

SEAT LEON motor 1900 diesel, 110CV, 150.000 km., color gris, finales 2002. 4.5oo euros negociables. Tel. 610081017

MOTOR

DEMANDA

COMPRARÍA VEHÍCULO adaptado para llevar silla de ruedas. Llamar por las mañanas o dejar mensaje contestador. Tel. 639274669

MOTOR

OTROS

CARAVANA Moncayo, seria Futura 500, muy buen estado. Tel. 606675243

11
RELACIONES PERSONALES

OFERTA

CHICA BRASILEÑA 32 años, quisiera conocer hombre sincero, para posible compromiso serio. Tel. 633377928

CHICO 42 años busca mujeres para relacione esporádicas. Tel. 689127906

CHICO 44 AÑOS se ofrece para relaciones esporádicas. Tel. 622153257

HOMBRE de 54 años, quisiera encontrar una mujer sincera para relación de compromiso, con señora entre 42 y 59 años. Tel. 696189851

MAESTRO JUBILADO recién enviudado, apartamento en la playa, para pasar meses, quisiera encontrar compañera, entre 70 años, le guste nadar, bailar,pasarlo bien. Tel. 676203957

MUJER busca amigas entre 48 a 55 años, educadas y simpáticas, no para salir de noche siempre. Tel. 622585606

Gente VALLADOLID
Para anunciarse en la sección de RELACIONES PERSONALES es imprescindible presentar el DNI

Gente VALLADOLID
Anuncios clasificados
Teléfono
807 51 70 23

EL NÚMERO UNO

Lunes, a las 22.30 h en Antena 3

'El Número Uno' ha anotado un 17,5% y ha sido visto por más de 2,5 millones. Durante cuarta gala contó con dos invitados de lujo como Macaco y Amaia Montero. La lucha por triunfar continua.

INFORME SEMANAL

Sábado a las 21.30 h en La 1

Informe Semanal se emitió por primera vez el 31 de marzo de 1973. Inicialmente se tituló Semanal Informativo e incluía también un pequeño boletín de noticias al comienzo del programa.

	VIERNES	SÁBADO	DOMINGO	LUNES	MARTES	MIÉRCOLES	JUEVES
TVE 1	**06.30** Telediario matinal. **09.00** Por determinar. **12.00** Sorteo de la Lotería de El Niño. **14.00** Informativo territorial. **14.30** Corazón. **15.00** Telediario 1. **16.05** El tiempo. **116.15** Telenovela: Amar en tiempos revueltos **17.10** Cielo rojo. **18.10** La casa de al lado. **19.00** +Gente. **21.00** Telediario 2. **22.15** Programa a determinar. **23.00**Cine por determinar. **01.10** Ley y orden. Acción criminal.	**09.30** Comando actualidad. **09.30** Cine para todos. Por determinar el film. **11.30** Volver con. **14.00** Lo que hay qye ver. **14.30** Corazón.**15.00** Telediario primera edición. **16.00** Sesión de tarde (por determinar). **17.30** Sesión de tarde por determinar. **19.00** Cine de barrio, film por determinar. **21.00** Telediario segunda edición. **21.30** Informe Semanal, reportajes. **22.30** Cine. Versión española	**09.30** Comando actualidad. **09.30** Cine para todos. Por determinar el film. **11.30** Comando actualidad. **14.00** Lo que hay qye ver. **14.30** Corazón. **15.00** Telediario primera edición. **16.00** Sesión de tarde (por determinar). **17.30** Sesión de tarde (por determinar). **19.05** Programación a determinar. **21.00** Telediario 2. El tiempo. **22.15** La película de la semana. **00.00** Especial cine. A determinar.	**06.30** Telediario matinal. **06.30** Telediario matinal. **09.00** Los desayunos de TVE **10.15** La mañana de la 1. **14.00** Informativo territorial. **14.30** Corazón. **15.00** Telediario 1. **16.05** El tiempo. **16.15** Telenovela: Amar en tiempos revueltos. **17.10** Cielo rojo. **18.10** La casa de al lado. **19.00** +Gente. **21.00** Telediario 2. **22.15** Cine a determinar. **23.45** Apocalipsis: La Segunda Guerra Mundial.	**06.30** Telediario matinal. **09.00** Los desayunos de TVE **10.15** La mañana de la 1. **14.00** Informativo territorial. **14.30** Corazón. **15.00** Telediario 1. **16.05** El tiempo.**16.15** Telenovela: Amar en tiempos revueltos **17.10** Cielo rojo. **18.10** La casa de al lado. **19.00** +Gente. **21.00** Telediario 2 **20.30** UEFA Champions League. **22.40** Españoles en el mundo.Por determinar. **23.40** Destino España.	**06.30** Telediario matinal. **10.15** La mañana de La 1.**14.00** Informativo territorial. **14.30** Corazón. **15.00** Telediario 1. **16.05** El tiempo. **16.15** Telenovela: Amar en tiempos revueltos. **17.10** Cielo rojo. **18.10** La casa de al lado. **19.00** +Gente. **21.00** Telediario 2. **22.15** Comando actualidad. **00.15** El debate de La 1.**01.45** La noche en 24 horas. **04.00** Noticias 24 horas.	**06.30** Telediario matinal. **09.00** Los desayunos de TVE **10.15** La mañana de la 1. **14.00** Informativo territorial. **14.30** Corazón. **15.00** Telediario 1. **16.05** El tiempo.**16.15** Telenovela: Amar en tiempos revueltos. **17.10** Cielo rojo. **17.40** La fuerza del destino. **18.10** La casa de al lado. **19.00** +Gente. **21.00** Telediario 2 **21.00** Telediario 2. **22.05** El tiempo. **22.15** Clásicos de La 1. A determinar.
LA 2	**07.00** Conciertos de Radio 3. **09.30** Aquí hay trabajo. **11.00** Grandes documentales. **11.30** Para todos la 2. **13.40** Crónicas. **15.30** Saber y ganar. **16.00** Grandes documentales. **19.00** En la sala, en el Teatro Real. **20.00** Cámara abierta. **20.30** Frasier (serie). **21.00** Por determinar. **21.45** La Suerte en tus manos. **22.00** El documental de La 2. A determinar. **23.30** Programación por determinar.	**10.30** En lengua de signos. **11.00** En lengua de signos. **12.15** Mapa sonoro. **12.10** Acción directa. **13.10** Espacios naturales. **13.30** El bosque protector- Tendido Cero. **15.00** Jara y Sedal. **15.30** Palabra por palabra. **16.00** Grandes documentales. **19.10** Días de cine, por determinar. **21.00** Grandes documentales. **22.45** En Portada y La Noche temática. **01.00** Programación por determinar.	**08.00** Los conciertos de La 2. **09.30** La fábrica de ideas. **10.30** El Día del Señor. **12.00** Babel en tve, **14.30** Más que perros y gatos. **15.30** Saber y ganar.. **16.10** Grandes documentales. **17.55** Miradas 2. **18.30** Programación por determinar. **20.00** Convive. **20.30** Tres 14. **22.00** Documentos tv, por determinar la programación. **00.30** Especial cine por determinar.	**07.00** Los lunnis. **08.30** Documentales. **09.30** Aquí hay trabajo. **11.00** La aventura del saber. **14.30** Archivos antología. **15.30** Saber y ganar. **16.00** Documentales. **17.55** Docufilia, documentales culturales. **18.55** Biodiario. **19.00** Bubbles. **19.30** Para todos La 2. **20.00** Noticias. **20.30** Frasier. **22.00** El cine de la 2. **23.40** La 2 noticias. **03.05** Página 2. **05.05** Zoom net.	**07.00** Los lunnis. **8.30** Documentales. **09.30** Aquí hay trabajo. **11.00** Babel en TVE. **14.40** Documentales culturales. **15.30** Saber y ganar. **16.00** Grandes documentales. **17.55** Documentales culturales. **18.55** Biodiario. **19.00** Bubbles. **19.30** Para todos La 2. **20.00** Noticias. **20.30** Más que perros y gatos. **21.00** Documentales culturales. **22.00** Versión española.	**07.00** Los lunnis. **8.30** Documentales. **09.30** Aquí hay trabajo. **11.00** Emprendedores e innovadores E+I. **14.40** Documentales culturales. **15.30** Saber y ganar. **16.00** Grandes documentales. **17.55** Documentales culturales. **18.55** Zoom Tendencias. **20.30** Frasier (serie) **21.00** Documentales culturales: Docufilia. **22.00** El cine de La 2. Por determinar. **22.00** El cine de La 2.	**07.00** Los lunnis. **8.30** Documentales. **09.30** Aquí hay trabajo. **11.00** Grandes documentales. **13.55** Cazadores de nazis. **15.30** Saber y ganar. **16.00** Grandes documentales. **17.55** Documentales culturales. **18.55** Biodiario. **19.00** La España sumergida. **19.30** Para todos La 2. **20.00** Solo moda. **20.30** Frasier. **21.00** Documentales culturales. **23.30** Crónicas. Por determinar.
Antena 3	**06.00** Las noticias de la mañana. **08.45** Espejo Público. **12.00** Karlos Arguiñano . **12.30** La ruleta de la suerte. **14.00** Los Simpson: dos capítulos por determinar. **15.00** Noticias. **16.00** Bandolera. **17.15** El secreto de Puente Viejo. **18.30** Ahora Caigo. **19.30** Atrapa un millón. Especial famosos. **21.00** Antena 3 Noticias. **22.00** Atrapa un millón. Entretenimiento. **00.00** Equipo de investigación.	**06.00** Repetición de programas. **07.00** Mi mundo y yo. **08.45** Magia sin secretos. **12.30** Lo más. **13.30** Ahora caigo (Entretenimiento). **14.00** Los Simpson: dos capítulos por determinar. **15.00** Noticias Primera edición. **15.45** Multicine. **17.45** Multicine. **21.00** Antena 3 Noticias segunda edición. **22.00** El Peliculón, por determinar. **00.30** Programación a determinar.	**06.00** Repetición de programas. **07.00** Mi mundo y yo. **08.45** Magia sin secretos. **12.30** Lo más. **13.30** Ahora caigo . **14.00** Los Simpson: dos capítulos por determinar. **15.00** Noticias Primera edición. **15.45** Multicine. **17.45** Multicine. **19.30** Multicine. **21.00** Antena 3 Noticias segunda edición. **22.00** Espacio por determinar: cine o reposiciones.**00.00** Cine por determinar.	**06.00** Las noticias de la mañana. **08.45** Espejo público. **12.00** Karlos Arguiñano . **12.30** La ruleta de la suerte. **14.00** Los Simpson: dos capítulos por determinar. **15.00** Noticias. **16.15** Bandolera. **17.15** El secreto de Puente Viejo. **18.30** Ahora Caigo. **19.45** Atrapa un millón. **21.00** Noticias. **21.45** El Hormiguero, con Pablo Motos. **22.30** El número uno. **02.00** Y gano porque me toca.	**06.00** Las noticias de la mañana. **08.45** Espejo público. **12.00** Karlos Arguiñano . **12.30** La ruleta de la suerte (concurso). **14.00** Los Simpson: dos capítulos por determinar. **15.00** Noticias. **16.15** Bandolera. **17.15** El secreto de Puente Viejo. **18.30** Ahora Caigo. **19.45** Atrapa un millón. **21.00** Noticias.**21.45** El Hormiguero. **22.30** Luna, el misterio de Calenda. **00.15** Por determinar. **01.45** Estrellas.	**06.00** Las noticias de la mañana. **08.45** Espejo público. **12.30** La ruleta de la suerte. **14.00** Los Simpson: dos capítulos por determinar. . **15.00** Noticias. **16.15** Bandolera. **17.15** El secreto de Puente Viejo. **18.30** Ahora Caigo. **19.45** Atrapa un millón. **21.00** Noticias. **21.45** El Hormiguero. **22.30** Por determinar.. **00.15** Modern family. **02.00** Estrellas del juego, repeticiones.	**06.00** Las noticias de la mañana. **08.45** Espejo público. **12.00** Karlos Arguiñano . **12.30** La ruleta de la suerte (concurso). **14.00** Los Simpson: dos capítulos por determinar. **15.00** Noticias. **16.15** Bandolera. **17.15** El secreto de Puente Viejo. **18.30** Ahora Caigo. **19.45** Atrapa un millón. **21.00** Noticias. **21.45** El Hormiguero. **22.30** Los Protegidos (series). **02.45** El futuro en tus manos (entretenimiento).
Cuatro	**07.00** Matinal Cuatro. **09.00** Alerta Cobra. **12.30** Las mañanas de Cuatro, con Marta Fernández. **14.00** Noticias. **14.50** Deportes Cuatro con Manu Carreño y Manolo Lama. **15.45** Castle: Dos capítulos por determinar. **18.30** NCIS Los Ángeles: dos capítulos.**19.15** Dale al Rec **21.30**Hermano Mayor, entretenimiento. **23.45** Callejeros. **00.30** Sex Academy, por Marian Frías. **02.00** NBA.	**09.00** El zapping de Surferos.**10.00** Top Gear dos capítulos por determinar. **12.00** Callejeros viajeros. **14.00** Noticias Cuatro. **14.50** Deportes. **15.40** Home Cinema. Sesión por determinar. **17.45** Cine por determinar **20.00** Noticias Cuatro. **21.30** Cine Cuatro. **00.00** Cine Cuatro (por determinar). **03.00** Cine Cuatro (dos sesiones por determinar). **06.15** Shopping.	**07.00** La vida secreta. **07.30** Kyle XY. **08.15** Al final de mi correa. **09.00** El último superviviente: Turquía. **12.00** El encantador de perros. **14.00** Noticias Cuatro. **14.50** Deportes. **15.40** Home Cinema. **18.00** Home Cinema. **20.00** Noticias Cuatro. **20.45** Deportes Cuatro. **21.30** Callejeros viajeros. Progra,a especial. **00.30** Cuarto Milenio, con Iker Jiménez. **02.50** Por determinar.	**07.00** El zapping de los surferos. **09.30** Alerta Cobra: Dos capitulos por determinar **12.30** Las mañanas de Cuatro. **13.55** Noticias Cuatro. **14.50** Deportes. **15.45** Castle: Dos capítulos por determinar. **18.30** Dale al Rec. **20.00** Noticias Cuatro (segunda edición). **21.30** El cubo. **22.30** Cine Cuatro. Por determinar. **00.15** Conexión Samanta. **02.15** Ciudades del pecado: Chicago.	**07.00** El zapping de los surferos. **09.30** Alerta Cobra: Dos capitulos por determinar **12.30** Las mañanas de Cuatro. **13.55** Noticias Cuatro. **14.50** Deportes. **15.45** Castle: Dos capítulos por determinar. . **18.30** NCIS Los Ángeles (dos capítulos por determinar). **20.00** Noticias Cuatro (segunda edición). **21.30** El cubo. **22.30** American Horror Story. (Series). **00.30** Cine cuatro.	**07.00** Matinal Cuatro. **09.00** Alerta Cobra: Dos capitulos por determinar. **12.30** Las mañanas de Cuatro.**13.55** Noticias Cuatro. **14.50** Deportes.**15.45** Castle: Tres capítulos por determinar. **18.30** NCIS, dos capítulos por determinar.**20.00** Noticias Cuatro.**21.30** El cubo. Entretenimiento. **22.30** Cine Cuatro. Por determinar. **01.00** Invasión Jurásica. **06.15** Shopping.	**07.00** Matinal Cuatro.**09.00** Alerta Cobra: Dos capitulos por determinar. **12.30** Las mañanas de Cuatro. **13.55** Noticias Cuatro. **14.50** Deportes.**15.45** Home cinema. **18.30** NCIS Los Ángeles (dos capítulos por determinar). **20.00** Noticias Cuatro. **20.45** Deportes Cuatro. **21.30** Uno para ganar. Entretenimiento. **22.30** House (serie): 'El hombre de la casa' y varias reposiciones.

recomendados

Domingo, a las 21.30 h. en Cuatro

Viajeros en Groenlandia

Alcanzar los destinos más lejanos del planeta, como Nueva Zelanda o las Islas Fiji; visitar las principales ciudades del mundo con planes adaptados a todo tipo de presupuestos; buscar las playas más bellas y recónditas de los cinco continentes, como las de Río de Janeiro y Miami; conocer ciudades cuyo territorio y vida están marcados por el agua, como Venecia y Estocolmo; y convivir con tribus milenarias en el Amazonas o en Etiopía; son algunos de los recorridos que 'Callejeros viajeros' ha realizado durante 150 ediciones, efeméride que Cuatro celebrará el próximo domingo 22 de abril.

Martes, a las 22.30 h en Antena 3

Misteriosa luna

Los martes, la luna llena inunda las noches de Antena 3 de la mano de Luna, el misterio de Calenda, una serie de misterio y amor, de alta intensidad emocional y factura de gran producción. Con esta nueva ficción de Globomedia para Antena 3, Belén Rueda regresa a televisión como protagonista y lo hace en el papel de Sara, una jueza que se traslada a Calenda con Leire, su hija adolescente (Lucía Guerrero), dispuesta a rehacer su vida familiar.La desaparición de su marido a las pocas horas de su llegada al pueblo es el desencadenante de estremecedores sucesos en un extraño lugar.

Telecinco	**06.30** Informativos Telecinco. **09.00** El programa de Ana Rosa. **12.45** Mujeres, hombres y viceversa. **14.30** De buena ley. **15.00** Informativos Telecinco. **15.45** Sálvame diario. **20.00** Pasapalabra. **20.55** Informativos. **22.00** Sálvame Deluxe. Entretenimiento. **02.30** Locos por ganar. **03.30** Más Que Coches. **04.00** En concierto. **04.30** Infocomerciales. **05.30** Fusión sonora.	**07.00** Palm Springs. **11.00** Este no es el típico programa de viajes. **13.00** Vuélveme loca. **15.00** Informativos Telecinco. **16.00** Cine en familia (por determinar). **18.00** ¡Qué tiempo tan féliz!, presentado por María Teresa Campos. **20.45** Informativos Telecinco, con Carme Chaparro. **22.00** El Gran Debate, con Jordi González Seguido de La Noria que comienza a las 00.30 h. **05.00** En concierto.	**07.00** Palm Springs. **09.00** Wildfire. **11.00** Programación por determinar. **13.00** I love TV. **15.00** Informativos Telecinco, con José Ribagorda. **16.00** Cine en familia. **18.00** Qué tiempo tan feliz. **20.55** Informativos segunda edición. **22.00** Por determinar. **00.00** Aída: capítulo por determinar. **04.00** No sólo música. **04.30** Infocomerciales. **05.30** Fusión sonora.	**07.00** Informativos. **09.00** El programa de Ana Rosa. **12.45** Mujeres, hombres y viceversa, con Emma García. **14.30** De buena ley. **15.00** Informativos **15.45** Sálvame diario. **20.00** Pasapalabra. **20.55** Informativos segunda edición. **22.00** CSI Miami: por determinar y CSI Las Vegas, dos capítulos por determinar. **2.30** Locos por ganar. **02.45** Locos por ganar. **05.00** Fusión sonora.	**07.00** Informativos. **09.00** El programa de Ana Rosa. **12.45** Mujeres, hombres y viceversa, con Emma García. **14.30** De buena ley. **15.00** Informativos, presentado por Ángeles Blanco. **15.45** Sálvame diario. **20.00** Pasapalabra, con Christian Gálvez. **20.55** Informativos Telecinco, con Pedro Piqueras y JJ.Santos. **22.00** . Tú sí que vales (entretenimiento) **01.15** Gran Hermano (resúmen)	**07.00** Informativos. **09.00** Por determinar. **12.45** Mujeres, hombres y viceversa, con Emma García. **14.30** De buena ley. **15.00** Informativos, primera edición. **15.45** Sálvame diario. Entretenimiento. **20.00** Pasapalabra, con Christian Gálvez. **21.00** Informativos Telecinco, segunda edición. **22.30** La Fuga: por determinar (serie) **00.30** Programa por determinar. **05.00** Fusión sonora.	**06.30** Informativos Telecinco. **09.00** El programa de Ana Rosa. **12.45** Mujeres, hombres y viceversa. **14.30** De buena ley. **15.00** Informativos Telecinco. **15.45** Sálvame diario. **20.00** Pasapalabra, con Christian Gálvez. **20.55** Informativos Telecinco, segunda edición. **22.00** Gran Hermano 12 + 1 con Mercedes Milá. **02.15** Resistiré, ¿vale? **02.30** Locos por ganar. **05.00** Fusión sonora
LaSexta	**07.00** En concierto. **08.25** Megaconstrucciones. **10.00** Crímenes imperfectos. **11.25** Crímenes imperfectos. **12.30** Al rojo vivo. **14.00** Noticias. **14.55** Deportes. **15.30** Bones, capítulo por determinar. **16.30** Navy investigación criminal. **20.00** Noticias Segunda edición. **21.30** Por determinar. **22.20** Navy Investigación Criminal. **00.55** Por determinar. **02.15** Astro TV. **03.55** Por determinar.	**07.30** En concierto. **08.30** Lo mejor de la Sexta. **09.30** Concurso. **10.50** Los cazadores del pantano. **13.55** La casa de empeños**15.00** Noticias **16.05** El Club de la comedia y Cine. **18.25** Cine por determinar. **20.20** Noticias. **21.30** El partido de La Sexta, Liga de fútbol- partido por determinar. **00.10** Cine por determinar. **01.40** Programación por determinar.	**06.00** Por determinar. **07.30** En concierto. **08.30** Lo mejor de la Sexta. **11.55** Las reparaciones más difíciles del mundo. **12.00** Documental por determinar. **14.00** Noticias. **16.00** Por determinar. **18.00** Minuto y resultado. **20.00** Noticias Segunda edición. **21.35**Salvados, programa de Jordi Evole-información y entretenimiento. **22.25** Bones. **00.00** The walking dead. **01.20** Sin identificar.	**07.00** En concierto. **08.25** Carreteras secundarias. **10.00** Crímenes imperfectos: Historias criminales. **11.10** Las pruebas del crimen. **12.30** Al rojo vivo. **14.00** Noticias. **14.55** Deportes. **15.30** Padre de Familia y Bones. **18.00** Navi, investigación criminal. **19.30** Noticias Segunda edición. **21.30** El intermedio. **22.25** El taquillazo. **00.25** Cine en La Sexta, por determinar. **02.15** Astro TV.	**07.00** En concierto. **08.00** Lo mejor de. **09.00** Crímenes imperfectos. **11.00** Crímenes imperfectos: Australia. **12.30** Al rojo vivo. **14.00** Noticias Primera edición. **14.55** Deportes. **15.30** Padre de Familia y Bones. **18.00** Navi, investigación criminal. **20.00** Noticias Segunda edición. **21.30** El intermedio. **22.25** Por determinar. **01.50** Quién vive ahí. **02.15** Astro TV. **05.00** Teletienda.	**07.00** En concierto. **08.10** Lo mejor de la Sexta. **09.00** Crímenes imperfectos. **11.00** Crímenes imperfectos: Australia. **12.30** Al rojo vivo. **14.00** Noticias Primera edición. **14.55** Deportes. **15.30** Padre de Familia y Bones. **18.00** Navii, investigación criminal.**20.00** Noticias Segunda edición. **21.30** El intermedio. **22.25** The walking dead. **02.15** Astro TV. **05.00** Teletienda.	**07.00** En concierto. **08.10** Lo mejor de la Sexta. **09.00** Crímenes imperfectos. **11.00** Crímenes imperfectos. **12.30** Al rojo vivo. **14.00** Noticias Primera edición. **14.55** Deportes. **15.30** Padre de Familia y Bones. **18.00** Navi, investigación criminal. **20.00** Noticias Segunda edición. **21.30** El intermedio. **22.25** Navy investigación criminal. **00.00** Cine por determinar. **02.15** Astro TV.

	Viernes	Sábado	Domingo
cyltv	**07.30** CyL 7 Noticias. **09.00** Desafi extemo. **10.00** Espacio abierto.**11.00** La fea más bella. **12.00** A vivir bien. **14.30** Noticias. **15.30** Castilla y León 25. **16.30** Cine. **18.00** En casa con Cristina. **20.00** Cy L Noticias. **20.00** Noticias. **22.00** Cine: Germinal. **00.00** CyL 7 Noticias.	**11.35** Serie.**13.30** Tiempo de viajar, con Esperanza Domínguez. **14.30** CyL 7 Noticias. **15.30** Silvestria Castilla y León. **16.00** Cine. **17.30** El revólver maldito. **18.30** Un día en la vida presentado por Cristina Camel. **18.30** Ladrones de historia. **20.00** Noticias. **21.00** Siete días. **21.30** Siempre estrellas. **00.30** Redifusión.	**11.00** Silvestria CyL. **12.30** Water Rats, serie. **13.30** Tiempo de viajar.**14.30** Noticias. **15.30** Silvestria Castilla y León. **16.00** Cine. **18.00** Los pequeños asesinatos de Agata Chrstie. **20.00** Castilla y León noticias. **21.00** Missing, serie. **22.00** Gran noche de cine. **00.00** Redifusión.

	Viernes	Sábado	Domingo
8	**08.30** Noticias. **10.30** Programación local de cocina. **11.00** Programación local. **13.00** Teleserie. **14.00** Noticias. **14.30** Sal y pimienta. **15.30** Noticias. **16.00** Castilla y León mix. **18.00** Teleserie. **18.30** Teleserie. **20.25** Sal y pimienta. **21.00** Lsa 8 Noticias. **21.30** Programación local. **23.30** Noticias. **00.00** Programación de noche.	**08.00** Documental. **09.00** Tina en la ciudad de los cuentos. **11.00** III Torneo José María García. **13.00** Teleserie. **14.00** Documentales. **14.30** Documental. **15.00** Grana y Oro. **16.00** Castilla y León Mix. **18.00** Cine. **19.00** Deportes de aventura. **20.00** Un día en la vida. **21.30** Documental. **22.30** Cine y programación de noche.	**08.00** Documental. **09.00** Tina en la ciudad de los cuentos. **11.40** A toda nieve. **12.30** Castilla y León Mix. **14.30** Documental. **15.30** Magazine Champions. **16.00** Trotapáramus. **18.00** Cine. **19.30** Reportaje. **20.00** Quién da la vez. **22.00** Palabras a media noche, con Jesús Fonseca. **22.30** Tiempo de viajar. **00.30** Cine por determinar.

Nº 634 **Edita:** Noticias de Valladolid, S.L. · **Dirección**: Santa María, 4-1º · **Tf.**: 983 376 015 · **Depósito Legal**: VA-46/2006 · publicidad@genteenvalladolid.com · administracion@genteenvalladolid.com

GENTE EN **VIGO** | GENTE EN **LA CORUÑA** | GENTE EN **AVILÉS** | GENTE EN **GIJÓN** | GENTE EN **OVIEDO** | GENTE EN **SANTANDER** | GENTE EN **BILBAO** | GENTE EN **VITORIA** | GENTE EN **PAMPLONA** | GENTE EN **BARCELONA** | GENTE EN **LEÓN** | GENTE EN **PALENCIA** | GENTE EN **BURGOS**
GENTE EN **VALLADOLID** | GENTE EN **SEGOVIA** | GENTE EN **ÁVILA** | GENTE EN **LOGROÑO** | GENTE EN **ZARAGOZA** | GENTE EN **MADRID** | GENTE EN **TOLEDO** | GENTE EN **VALENCIA** | GENTE EN **ALICANTE** | GENTE EN **BADAJOZ** | GENTE EN **MURCIA** | GENTE EN **SEVILLA** | GENTE EN **MÁLAGA**

GRUPO DE INFORMACIÓN GENTE • DISTRIBUCIÓN GRATUITA

Este verano lleva a tu hijo de campamento

Niños se lanzan a la piscina en el campamento de la Granja Escuela de Las Cortes de Blas.

La **Fundación Municipal de Deportes** vuelve, como cada año, a organizar **campamentos de verano** para niños entre 5 y 16 años. En este 2012 se ofertan **2.984 plazas** para los cuatro tipos de campamentos que se especifican en el programa, en los que los jóvenes tendrán la oportunidad de vivir experiencias únicas. Además son una buena ocasión para que padres e hijos estén unos días alejados, algo que también suele ser favorable para la relación mutua. Los niños aprenderán a dar más valor a lo que tienen y los padres descansarán y renovarán sus energías.

La **solicitud** podrá formalizarse de forma presencial o telemáticamente a través de un formulario que pueden rellenar en la página web http://campamentos.fmdva.org. De forma presencial, tendrá que presentarse hasta el 26 de abril en el complejo deportivo del **polideportivo Huerta del Rey**. Para la presentada por vía telemática rige el mismo plazo y facilita información sobre las plazas disponibles. Podrá presentarse una solicitud de participación, de forma individual con un máximo de dos opciones (campamento y turno) por participante, siguiendo el orden de prioridad. Por tanto, la primera opción es prioritaria frente a la segunda en caso de concesión de la plaza solicitada.

Los campus deportivos y campamentos previstos en la convocatoria de 2012, cuyos precios oscilan entre los 70 y 730 euros, son los siguientes:

Las Cortas de Blas (Villalba de los Alcores) 44 plazas. 137 euros.

Los Talleres del Pinar, situado en pleno pinar. 50 plazas. 70 euros.

La Huerta de Valoria (Valoria del Alcor. Palencia) 50 plazas. 137 euros.

Puenteduero (colegio Puenteduero). 50 plazas. 186 euros.

Hornillos de Eresma (Valladolid). 50 plazas, 240 euros.

Gabriel y Galán (Cáceres). 50 plazas. 315 euros.

San Mamés (Navarredonda. Madrid) 50 plazas. 360 euros.

La Vecilla (León). 50 plazas. 315 euros.

Vegacervera (León). 50 plazas. 350 euros.

Entrambasaguas (Cantabria). 50 plazas. 520 euros.

El Grove (Pontevedra). 52 plazas. 370 euros.

Mar Menor (Los Alcázares. Murcia). 50 plazas. 430 euros.

Esposende (Portugal). 50 plazas. 729 euros.

Sin pelos en la lengua

MIROSLAV DJUKIC

Entrenador del R. Valladolid

Me extraña que el Cartagena-Celta no se juegue el 6 de junio, así se adultera la Liga

ANTONIO SAEZ

Consejero de Sanidad

Se reafirma el modelo de sanidad pública y se evade la idea del famoso copago