

**REFORMAS DANIEL**

Para la reforma de su piso completo **REFORMAS DANIEL** regala: grifería monomando y muebles de baño.

- Solados
- Fontanería
- Pintura
- Escayola
- Alicatados
- Calefacción
- Electricidad
- Muebles de Cocina

**OFERTAS**

**CUARTO DE BAÑO**  
Picado y alicatado, solado, desescombro, fontanería en cobre y PVC, plaqueta de 1ª calidad  
**1.490 euros**

**OFERTAS**

**COCINA**  
Picado y alicatado, solado, desescombro, fontanería en cobre y PVC, plaqueta de 1ª calidad  
**1.980 euros**

**91 236 37 14 - 678 87 37 96** C/ ALJO BERNE, 53 MÓSTOLES

## Más de la mitad de las viviendas de la red solidaria está en el Sur

Usera y Villaverde albergan el 49% de los pisos de promociones públicas, según datos de la Dirección de Igualdad de Oportunidades del Ayuntamiento a los que ha tenido acceso GENTE **Pág. 11**

AYUNTAMIENTO **Pág. 10**

### El servicio de taxi subirá un 2,8% el 20 de diciembre

Ayuntamiento y profesionales del sector han consensuado una subida media del 2,8 por ciento en la tarifa del taxi para el próximo año 2013. Entrará en vigor el 20 de diciembre

SANIDAD **Pág. 12**

### Desalojadas dos plantas del centro de Pontones

Los trabajadores, tras el respaldo del Supremo, recurren el convenio de la Comunidad de Madrid y la Fundación Jiménez Díaz para la gestión de parte del ambulatorio de especialidades

CARABANCHEL **Pág. 13**

### Troitiño defiende la clase social de sus vecinos

El concejal de Carabanchel, en un comunicado, critica las palabras de la diputada del PSOE, Amparo Valcárce, que aludían a la clase baja de los vecinos de este distrito



### Las calles de Villaverde serán el escenario del Medio Maratón del distrito

Los aficionados al atletismo ultiman su puesta a punto para participar en la vigesimonovena edición del Medio Maratón rockero de Villaverde. La cita es el domingo 2 de diciembre y el recorrido de 21,097 kilómetros discurrirá por los márgenes del río Manzanares y del Parque

Lineal. Los tres primeros corredores de cada categoría recibirán un trofeo y los que logren cruzar la meta situada en el auditorio de El Espinillo una camiseta. La prueba organizada por la Junta Municipal, cuenta con la asistencia técnica de la Agrupación Marathon. **Pág. 11**

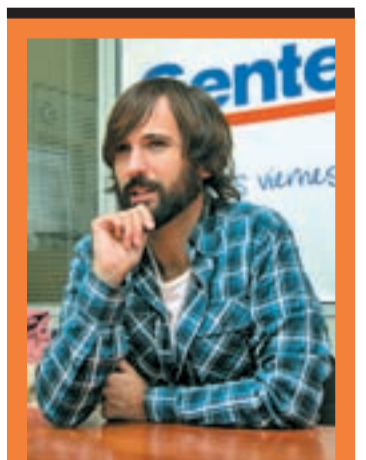

**iGente TIEMPO LIBRE**  
**El Pescao: "No tenemos ilusión por volver con El Canto del Loco"**

**Pág. 26**

## Opinión

www.gentedigital.es/blogs/sin-acritud

Alberto Castillo  
DIRECTOR

El Plan de Sostenibilidad del Sistema Sanitario, ha provocado una oleada de movilizaciones y protestas entre profesionales y usuarios que temen que estemos ante una operación de privatización y desmantelamiento del sistema público de salud. Por más que el presidente y el consejero de Sanidad se empeñen en negar la mayor, no han sabido explicar en qué consiste el modelo que se quiere implementar, que por otra parte ya está funcionando en los hospitales de Valdemoro, Móstoles y Torrejón, sin que hasta la fecha usuarios y profesionales hayan dado muestras de estar preocupados por quién es el titular de la gestión. Está fallando la pedagogía y la comunicación, y los afectados se quejan, con razón, de que no se les ha explicado en qué consiste y en qué les afecta el cambio de modelo. No vale con decir que se está confundiendo a los ciudadanos y negar que se llame privatización. Hay que salir a explicarlo las veces que sea necesario, centro por centro, para despejar cualquier atisbo de duda. Mantener en funcionamiento los servicios públicos que la crisis económica ha puesto en peligro es razón más que suficiente para acometer este cambio. No hay más opción que el endeudamiento, imposible en estos momentos, o algún tipo de colaboración público-privada que permita introducir herramientas de innovación en la gestión para ga-

## Verdades y mentiras del modelo sanitario

rantizar la sostenibilidad a largo plazo del sistema sanitario público. Pero la sanidad va a seguir siendo universal y gratuita. Y en ningún caso se pretende anular el carácter público de la atención sanitaria, la principal preocupación en este momento. En contra de lo que se está extendiendo, tampoco es una privatización de la sanidad, porque la financiación, el control y la propiedad del hospital siguen siendo públicos. La diferencia respecto a los otros hospitales públicos radica en el modelo de gestión: es una concesión administrativa, pero la gestión del hospital está totalmente coordinada con la Administración Pública. Como contraprestación, la Administración paga a la empresa concesionaria una cantidad anual fija y preestablecida en función de los habitantes adscritos al centro sanitario. El margen de beneficio para la empresa está limitado por el contrato firmado con la Administración, que tiene que controlar que se mantenga el mismo nivel de calidad en la asistencia que la que se presta en cualquier otro centro de la red sanitaria pública. Estas son a grandes rasgos las características de lo que quiere implantar en la Comunidad de Madrid. El éxito del modelo radicará en que la Consejería extreme el celo en el cumplimiento de las reglas y supervise que no se rebajen los estándares de calidad a que la sanidad pública nos tiene acostumbrados.

## SENTENCIA DEL SUPREMO

### Sanciones por no reciclar

El Tribunal Supremo ha estimado un recurso del Ayuntamiento de Madrid y ha declarado válido el artículo 78.3 de la Ordenanza de Limpieza de Espacios Públicos y Gestión de Residuos de 2009, que establece sanciones para la comunidad de propietarios por infracciones sobre reciclaje y separación de basura. También considera conforme a derecho el artículo que faculta a los inspectores municipales a acceder sin previo aviso a inspeccionar el contenido de las bolsas de basura o demás contenedores de residuos. La norma permite multar a una comunidad si un vecino no recicla.



## CARTAS AL DIRECTOR

Envíe sus cartas al Director a [cartas@genteenmadrid.com](mailto:cartas@genteenmadrid.com) (máx. 1000 caracteres)

### Esperas clínicas

Leo en los medios que el tiempo medio de espera en la sanidad madrileña para pruebas médicas, es de 54 días y para el diagnóstico alcanza los 82 días. Algunas personas deben de esperar una barbaridad, pues si esta es la media y considerando mi experiencia personal, que difiere sensiblemente de estos datos, parece muy extrema. He te-

nido 3 episodios mas o menos recientes, el primero de cataratas y desde la revisión anual del especialista hasta la operación transcurrieron 16 días; posteriormente una revisión del oído, con R.M. incluida, y análisis de los resultados pasaron 28 días. En la actualidad, visité al cirujano para una operación de hernia inguinal, el día 14 (huelga general, con el funcionamiento normal del

hospital), me vió el cirujano, las pruebas pre-operatorias, me las hicieron el día 16 (dos días después) y el anestesista me vió el día 21 de este mismo mes, ya tenía todos los resultados y me comentó que la operación tardaría entre 2/3 semanas. ¿Son ciertos esos plazos que señalan los medios?.

Javier Poza  
(Madrid)

**ASCENSORES BOSA**

 Instalación  
 Reparación  
 Mantenimiento

www.ascensoresbosa.es

C/ Timoteo Domingo, 21 - 28017 Madrid  
Telf.: 91 408 40 00 info@ascensoresbosa.es

**ABOGADOS**

FINANCIACIÓN DE PROCEDIMIENTOS

- CIVIL: Divorcios desde 300€  
Liquidación Gananciales y Patrimonio  
Herencias, Deshaucios, Reclamaciones
- MERCANTIL - LABORAL
- ADMINISTRATIVO - PENAL

PRIMERA CONSULTA GRATIS

C/ Princesa 91 547 25 25  
Plaza de España 902 44 77 22

www.are2abogados.com

**Gente**  
en Madrid

Edita  
Gente en Madrid S.L.  
Gerente  
Fernando Ibáñez  
Director  
Alberto Castillo

Redactora Jefe  
Mamen Crespo

Madrid  
Patricia Costa

Sur  
Liliana Pellicer

Deportes  
Francisco Quirós

Jefe de Maquetación  
Carlos Zugasti

Jefe de Fotografía  
Chema Martínez

Directora Grandes Cuentas  
Amparo Lluich

Jefe Marketing  
Rafael Vara

Coordinadora de publicidad  
Ana Sánchez

Redacción:  
Calle Atocha, 16, 2ª planta  
Madrid 28012  
Tel. centralita: 91 369 77 88  
info@genteenmadrid.com  
comercial@genteenmadrid.com

Grupo de Información GENTE  
grupo@grupogente.es

Director General  
Raúl Preciado Gómez

Director gentedigital.es  
Leandro Pérez Miguel

Protección de datos:



www.gentedigital.es

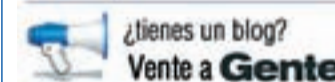

Si mantienes un blog en plataformas como Wordpress o Blogger y quieres formar parte de nuestra comunidad, escríbenos a [nosotros@gentedigital.es](mailto:nosotros@gentedigital.es) con tu propuesta

[gentedigital.es/comunidad](http://gentedigital.es/comunidad)

#### ■ NUEVOS BLOGS

#### Dos para la tres

Los estrenos más destacados de cine y el repaso a los últimos lanzamientos en DVD y a los grandes éxitos de la historia del celuloide en: [gentedigital.es/comunidad/dosparalates/](http://gentedigital.es/comunidad/dosparalates/)

#### El mantenido

Reflexiones sobre acciones cotidianas y otras no tanto, como el proceso de traducción de una novela japonesa: [gentedigital.es/comunidad/elmantenido/](http://gentedigital.es/comunidad/elmantenido/)

#### El micrófono

El periodista Paco Prián analiza la actualidad desde su micrófono más particular. Descúbrelo en: [gentedigital.es/comunidad/microfono](http://gentedigital.es/comunidad/microfono)

[gentedigital.es/comunidad](http://gentedigital.es/comunidad)

#### ■ WEB

#### En las redes sociales

Además de en nuestra web, puedes mantenerte informado en nuestras páginas en Facebook y Twitter.

[Twitter.com/gentedigital](https://twitter.com/gentedigital)

[Facebook.com/gentedigital](https://facebook.com/gentedigital)

## REPORTAJE SORTEO EXTRAORDINARIO DE NAVIDAD

El 22 de diciembre es uno de los días clave de las fiestas navideñas por la celebración del sorteo de Loterías y Apuestas del Estado más esperado del año

# Los niños de San Ildefonso, preparados para el sorteo

Irene Díaz (@irene\_diaza)

Los días están contados para que los niños de San Ildefonso repartan suerte e ilusión entre los españoles. Dos meses de ensayos, de dos a tres veces por semana, tendrán su recompensa el próximo 22 de diciembre, en el Sorteo Extraordinario de Navidad de Lotería Nacional.

En el internado hay aproximadamente unos 50 niños que se dedican a los sorteos de la Lotería. Y, según explica uno de los educadores del centro, José Luis, "de todos ellos casi la totalidad, menos los que son muy nuevos y van a entrar este año, van a estar en el sorteo de Navidad". Según fuentes del centro, habrá ocho o nueve equipos, que están formados por cuatro niños en cada tabla. Los niños van rotando porque a lo largo del sorteo se leen varias tablas.

En los ensayos los nervios y la ilusión ya se hacen notar. Entre el típico canturreo del número acompañado por el "mil euros" tradicional, los niños que esperan su turno disfrutan escuchando a sus compañeros y hablando con la prensa. Parece ser que este año las niñas predominan.



### Una tradición desde el año 1812

La designación de 'Sorteo de Navidad' apareció por primera vez en 1892. Se celebra por el sistema tradicional, con un bombo para números y otro para premios. Tiene una duración de tres horas y media. Este año consta de 180 series, cada una con 100.000 billetes, con un precio cada uno de 200 euros, dividido en décimos de 20 euros. El precio de un número completo es de 36.000 euros.

Entre ellas está Camila, de 12 años, quien cantó el gordo en el pasado año 2009. "La experiencia fue muy divertida. Además, fue el primer año que yo entré en el internado, el primer año que me apunté a la lotería de Navidad, y pues no me esperaba tal sorpresa" explica entre risas, añadiendo que le encantaría volver a cantar el gordo.

Pero con la tensión acumulada de tener un día tan importante a la vuelta de la esquina, los nervios traicionan y más entre los niños nuevos en el sorteo. Al preguntar a John Davi, de 10 años, si le hace ilusión cantar en el sorteo señala "bueno, no tengo ninguna ilusión es la primera vez que lo hago. Al principio pensaba que no lo iba a conseguir pero al final lo conseguí y tenía pareja".

Pero, ¿qué es lo más le gusta a los niños del sorteo? La respuesta es muy sencilla, Camila la desvela: "me gusta mucho porque das dinero a alguien que lo va a necesitar, es divertido cantar además de todas las cosas que te dicen bonitas, que te entrevistan, te hacen fotos, está muy bien". Como se observa, a los ni-



Los niños en un ensayo previo al sorteo de Navidad RAFA HERRERO /GENTE

**"Me gusta mucho porque das dinero a alguien que lo va a necesitar, es divertido cantar"**

nidad Valenciana en consignación de Lotería Nacional para el sorteo extraordinario de Navidad de este año, según los datos de consignación de Loterías y Apuestas del Estado.

ños les encanta repartir ilusión, y también se lo pasan en grande durante el sorteo.

### MADRID, LA PRIMERA

La Comunidad de Madrid es la primera autonomía, por delante de Cataluña, Andalucía y Comu-

Por otra parte, los madrileños realizaron el año pasado el 22% de las compras de Lotería por Internet. La media española en el gasto de lotería online está en 54 euros (en 2011), lo que supone un descenso frente a los 56 euros del año anterior e implica que cada español compró dos décimos y alguna participación.

Lotería Nacional

CADA NAVIDAD,  
TUS SUEÑOS  
HACEN POSIBLE LA LOTERÍA

22 de Diciembre.  
Sorteo de Navidad



Descárgate nuestras Apps y sigue soñando  
sueñaconlaloteriadenavidad.es



Loterías y Apuestas del Estado

# Comunidad



Miles de personas se manifestaron entre Neptuno y Sol para protestar contra la privatización de la gestión sanitaria en algunos centros

## Huelga por la sanidad pública

Miles de personas se manifiestan contra las medidas del Gobierno regional en materia sanitaria • En dos jornadas de paros, los sanitarios madrileños han mostrado su malestar

**Mamen Crespo**

La sanidad se ha convertido en el centro de la actualidad en la Comunidad de Madrid. A los múltiples encierros y a las numerosas manifestaciones y concentraciones de las últimas semanas en contra de las medidas que contempla el Gobierno regional en 2013 hay que sumar ahora cuatro jornadas de paro y una nueva manifestación por las calles del centro de Madrid.

Dos de los días de paro previstos ya se han celebrado. El lunes y el martes, los sanitarios de la Comunidad de Madrid hicieron huelga para mostrar su rechazo a esas medidas, principalmente, a las que suponen la privatización de la gestión sanitaria de varios hospitales públicos de la región.

La guerra de cifras marcó estas dos primeras jornadas de paros. Según la Comunidad de Madrid, el lunes por la mañana paró el 26,5%, el lunes por la tarde el 20,2%, el martes por la mañana el 25,9% y ese mismo día por la tarde el 18,8%. Por su parte, los sindicatos convocantes hablan del 85% en la mañana del lunes, de entre el 80 y el 90% ese día por la tarde, de entre el 85 y el 87% en la mañana de la segunda jornada y no han dado datos de la tarde del martes.

### “NO ESTAMOS PRIVATIZANDO”

El 4 y el 5 de diciembre volverán a parar su actividad para volver a reivindicar al Gobierno regional que dé marcha atrás en sus medidas, algo que, de momento, no parece que vayan a conseguir.

### Un vídeo para responder a la ‘Marea blanca’

Bajo el lema ‘La sanidad pública no se vende, se defiende’, miles de sanitarios se manifestaron entre Neptuno y Sol el martes en contra de las medidas del Gobierno regional. Al terminar, se leyó un manifiesto que recoge que el plan de Sanidad acabará con 27 categorías laborales y provocará despidos. El texto denuncia que serán empresas privadas las que estén a cargo de los hospitales. El PP ha respondido con un vídeo, que denuncia que están confundiendo a los pacientes al decirles que tienen que pagar por ir al médico.

El presidente de la Comunidad, Ignacio González, ya ha descartado rectificar y ha puntualizado que “el eslogan y lo que hay detrás de estos movimientos sindicales, que es que estamos privatizando la sanidad, es falso de toda falsedad. Nadie está privatizando la sanidad ni la vamos a privatizar, la sanidad va a seguir siendo uni-

versal y gratuita y de la máxima calidad”.

Los grupos de la oposición, por el contrario, han dado su respaldo a esta huelga. El portavoz de los socialistas, Tomás Gómez, ha rechazado los presupuestos de 2013 y ha señalado que el PP quiere acabar con el sistema sanitario público madrileño.

‘TOP 20’

### Cinco hospitales de la Comunidad, entre los mejores de España

E.P.

El listado de los ‘Hospitales Top 20’ correspondiente al año 2012 incluye a cinco centros de la Comunidad de Madrid, entre los que se incluyen el Hospital Gregorio Marañón, que ha sido reconocido en la categoría de Grandes hospitales de referencia regional y nacional; la Fundación Jiménez Díaz, premiada en el área de cardiología, y tres de los nuevos hospitales: Infanta Leonor, Infanta Cristina y del Henares.

Estos galardones, otorgados por la consultora especializada Iasist, reconocen cada año a los hospitales españoles con mejores resultados en calidad, funcionamiento y eficiencia económica.

### HENARES E INFANTA LEONOR

Dentro de los hospitales puestos en marcha en los últimos años por la Comunidad de Madrid, el Hospital Universitario del Henares, ubicado en Coslada, ha sido premiado en la categoría de Grandes Hospitales Generales. Por su parte, el Hospital Universitario Infanta Leonor, de Vallecas, ha sido galardonado en la categoría de Benchmarks del Área del Sistema Nervioso. Finalmente, entre los nuevos centros, el Hospital Universitario Infanta Cristina de Parla ha sido seleccionado como entre los mejores de España en el apartado de Benchmarks del Área de Atención al Paciente Crítico.

La obtención de un premio ‘Top 20’ depende de los resultados que cada hospital obtiene en la categoría correspondiente en las que se les evalúa.

### OPINIÓN

Siempre que hay elecciones pasa lo mismo, que todos los partidos se ven ganadores. Y esta vez, voy a tener que darles la razón porque es cierto que todos han ganado algo, otra cosa es que hayan ganado las elecciones que ha ganado CIU. Aunque sólo sea porque ha tenido más votos y más diputados que nadie. Pero voy por partes. El PP no solo se ha mantenido si no que ha ganado un diputado que le ha hecho obtener el mejor resultado de su historia en Cataluña. Ciutadans ha subido en 6 diputados. Y que decir de Euzkera Republicana que ha alcanzado

Mamen Crespo  
Redactora Jefe

### Victoria independiente

los 21 diputados y se ha convertido en la segunda fuerza más votada. También ha ganado. ¿Y CIU? Pues las valoraciones son muchas pero los datos solo unos. Así es que seguir negando la mayor a estas alturas no tiene ningún sentido. Continuar diciendo que los catalanes no quieren la independencia no es leer la realidad. Tras

los comicios del domingo ha quedado claro que la mayoría de los ciudadanos de Cataluña apuestan por ella, tal y como han demostrado con su voto. Basta con sumar los diputados de CIU con los de ERC. Esto no quita, claro está, para reconocer que CIU ha fracasado porque ha perdido varios diputados con respecto a las elecciones

anteriores y que Mas se ha dado un gran batacazo porque pretendía alzarse con una mayoría absoluta que no ha conseguido para legitimar sus intenciones. Pero no me olvido del PSOE, allí PSC, que ha caído de forma importante, lo que demuestra que los catalanes no aceptan las medias tintas. En definitiva, hay muchos que quieren seguir siendo España pero una mayoría a favor de la independencia, pero no de la de Mas, que sigue empeñado en hacer un referéndum. Vamos a ver si no le quitan en la consulta más de lo que le han quitado ya en las urnas.

# Más de 16.000 tickets vendidos

El recuento judicial del Madrid Arena confirma el exceso de aforo en la tragedia

**P.C./E.P.**

La primera hipótesis sobre el desencadenante de la tragedia en el Madrid Arena ocurrida el pasado 1 de noviembre, el exceso de aforo, se confirma. El recuento judicial de las entradas vendidas en la fiesta de Halloween, en la que fallecieron cuatro jóvenes (una quinta permanece en estado grave), revela que hubo 16.781, un 58% más de lo permitido (10.600 asistentes). Nada que ver con los 9.650 tickets que Miguel Ángel Flores, propietario de Diviertt, la empresa encargada de la fiesta, aseguró haber vendido. También manifestó que se emitieron 17.500 entradas y que se podrían haber colado cerca de 4.000 personas que provenían del botellón que tuvo lugar en las afueras del recinto.

Sin embargo, tal y como explicó a la salida del recuento el abogado Abdon Núñez, que representa a la familia de Belén Langdon, una de las fallecidas, aquí no se incluyen las pulseras, las listas 'Vips', las invitaciones de los Dj ni las personas que se pudieron colar. Las acusaciones

particulares que representan tanto a Belén como al resto de las víctimas -Cristina Arce, Katia Esteban y Rocío Oña-, han puesto en marcha una dirección de correo para que los asistentes a la fiesta puedan aportar infor-

mación. La dirección es victi-masmadridarena@gmail.com

## "UNA REUNIÓN DE AMIGOS"

Sobre la comisión de investigación, Abdon Núñez confiesa que no le ofrece ninguna garantía y

que, a su juicio, "no sirve de nada". Además, insiste en que los que están compareciendo lo tendrán que hacer ante el Juzgado. "Parece más una reunión de amigos".

Por otro lado, subrayó que el juzgado está desbordado y advierte que, si no se le presta ayuda, la causa será interminable. De hecho, el juez pidió hace diez días un juzgado 'Bis' que se encargue de otras causas.



Comisión de Investigación

**EN LA CALLE ARROYOFRESNO**

## Detenido el hijo de la mujer asesinada durante el partido España - Italia

**Gente**

Agentes de la Policía Nacional han detenido al hijo de la abogada que fue asesinada en su domicilio el pasado 1 de julio de 2012, durante la retransmisión de la final de la Eurocopa que España disputó contra Italia.

La detención de Ramón M.S.L, de 32 años, se produjo el pasado domingo después de que las pruebas de ADN en las uñas de la mujer fallecida llevaran a los agentes a barajar la hipótesis de que él, el hijo de la víctima fallecida, podría haber sido el autor del crimen. Cuando el suceso tuvo lugar, la mujer fue hallada muerta y el detenido herido.

## INDICIOS "SUFICIENTES"

La delegada del Gobierno en Madrid, Cristina Cifuentes, explicó que existen pruebas e indicios "suficientes" que incriminan al joven en el homicidio. Cifuentes también recaló en que la detención fue producto de una laboriosa detención del Grupo V de Homicidios de la Jefatura.

PLANES DE PENSIONES

# IMAGINA EL PLAN PERFECTO

Porque sabes cómo quieres vivir tu jubilación, en Bankia puedes elegir el Plan de Pensiones que más se adapta a tus deseos, con las mejores condiciones para tu futuro. Definitivamente, existen los planes perfectos.

bankia.es

**Bankia**

CAJA MADRID PENSIONES aseval Caser GES LAIETANA PENSIONES

Entidad Depositaria: Bankia-Entidades Promotoras: Bankia y Aseval-Entidades Gestoras: Caja Madrid Pensiones, Aseval, Caser Pensiones y Ges Laietana de Pensiones. Bases depositadas ante Notario a su disposición. Se aplicará la normativa fiscal en vigor. Quedan excluidos los Planes de Pensiones Asociados y del Sistema de Empleo.

## Comunidad

**REPORTAJE DÍA INTERNACIONAL DE LAS PERSONAS CON DISCAPACIDAD**

Madrid acoge la marcha en favor de los derechos de las personas discapacitadas bajo el lema 'SOS Discapacidad-Derechos, Inclusión y Bienestar a Salvo' • Más de 4 millones de personas tienen discapacidad

# «La situación de la discapacidad es un auténtico museo de los horrores»

Patricia del Blanco (@Patrypelaz)

“Una mujer de 50 años con síndrome de Down iba a un centro de día en Murcia donde recibía asistencia para su autonomía personal y habilidades para desenvolverse mejor. Pagaba 100 euros al mes. Pero ahora con las nuevas reglas del copago—por la modificación de la Ley de Autonomía personal y Dependencia—pasaría a pagar más de 900 euros cuando ella tan sólo cobra una pensión de 500 euros. Tendrá que quedarse en casa porque ni ella ni su familia pueden afrontar ese gasto”. Esta es una de las tantas historias personales que están detrás del drama que están viviendo actualmente las personas discapacitadas. La cuenta el presidente del Comité Español de Representantes de Personas con Discapacidad (CERMI), Luis Cayo, en una entrevista concedida a GENTE con motivo del Día Internacional de las Personas con Discapacidad, que se celebra este lunes día 3 de diciembre.

En España hay más de cuatro millones de personas con algún tipo de discapacidad, lo que representa un 10 por ciento de la población. Los recortes sufridos en los Presupuestos Generales del Estado dejan a este colectivo desamparado y sin ningún tipo de protección. Las ayudas se re-

## Marcha a favor de la discapacidad

Unas 10.000 personas asistirán a la marcha del domingo convocada en Madrid, a favor de los derechos de las personas con discapacidad, bajo el lema 'SOS Discapacidad-Derechos, Inclusión y Bienestar a Salvo'. Esta iniciativa, la víspera del Día Internacional y Europeo de las Personas con Discapacidad, comenzará a las 12.00 horas en la calle Goya esquina con Príncipe de Vergara y finalizará su recorrido en la Plaza de Colón y contará con la participación de miles de personas con discapacidad y sus familias, voluntarios, profesionales y simpatizantes. “Queremos proyectar a la sociedad la grave situación de este sector de la población”, señalan.

ducen y con ellas, la capacidad de estas personas de integrarse en la sociedad y “la posibilidad de llevar una vida más o menos comparable a la de los demás”.

## LOS MÁS AFECTADOS

El Gobierno ha recortado 3.300 millones de euros en la Ley de Dependencia para seguir atendiendo a las mismas 850.000 personas que en ejercicios anteriores. La aplicación de esta Ley de Promoción de la Autonomía



El Gobierno recorta 3.300 millones en la Ley de Dependencia

Personal tenía un coste de 6.000 millones de euros para este volumen de población, y ahora esta ayuda se ha reducido a la mitad. “Aquellas personas con discapacidad que necesitan más apoyos como un asistente o un cuidador que les ayude a los actos básicos de la vida diaria como comer o salir a la calle son por donde primero se rompe la cuerda, por que son las ayudas más costosas”, explica Luis que añade que uno de cuatro hoga-

res españoles tiene una persona con discapacidad.

Pero el recorte no viene tan sólo de la Administración pública. También las obras sociales de las cajas de ahorros han ‘cerrado el grifo’ de las ayudas—antes podían ser el 20 por ciento de la financiación— y, como consecuencia, muchas asociaciones se han visto obligadas a cerrar. “Todo este cúmulo hace que la situación sea un auténtico museo de los horrores”, lamenta Luis.

## OPINIÓN

Ángel del Río

Cronista de la Villa

## Pacientes, pero de verdad

Nunca más que en estos días la palabra “paciente”, aplicada a quien demanda ayuda sanitaria, se ajusta a la realidad. Dice un refrán que “a cualquier dolencia, es remedio la paciencia”. La huelga en la sanidad pública madrileña el pasado lunes y martes, y el próximo martes y miércoles, deja indefensos a los enfermos. La sanidad para, porque el personal no quiere la reestructuración sanitaria que ha planteado el gobierno regional, y para darle un toque de atención a ese gobierno, los médicos de cabecera no abren las consultas a los enfermos, los especialistas no atienden las citas programadas, hacen huelga de estetoscopios caídos y todo el personal cuelga las batas blancas y verdes. Los usuarios de la sanidad pública son auténticos pacientes, en el sentido literal de la palabra, porque están resistiendo con paciencia de santo Job las huelgas. Pacientes que no son atendidos por sus médicos, que ni siquiera les pueden conformar con un: “Vuelva usted mañana”, porque mañana seguirán de huelga. Pacientes de listas de espera a los que no han atendido sus especialistas y tienen que volver a citarse para quién sabe cuándo. Ya sabe, amigo paciente: lea las instrucciones de la huelga y consulte a su facultativo antes de acudir a la cita, no vaya a ser que se le ponga en huelga. Yo no sé si con las reformas previstas se va a perder calidad en la sanidad pública; lo que es seguro es que con las huelgas, ya se ha perdido.

# FEDERACIÓN MADRILEÑA DE JUDO Y D.A.

**Practica nuestro deporte con las ventajas y la garantía de estar federado**

- Si tienes Licencia Federativa, tienes:
  - Garantía por parte de la Federación Madrileña de Judo y D.A.
  - Grados homologados
  - Acceso a centros de referencia de la Comunidad de Madrid
  - Cobertura de póliza de seguro de accidentes deportivos (obligatorio por ley)
  - Participarás en todas las actividades que organiza oficialmente esta federación (campeonatos, festivales, exhibiciones, cursos, congresos, entrenamientos, concentraciones, etc.)

¿QUIERES ENTRENAR WU SHU-TAIJI CON NOSOTROS?

## PRUEBA UN MES GRATIS\*

Todos los niveles:

- Iniciación    - Avanzado
- Medio        - Competición

\*Consultar condiciones en el centro.

www.fmjudo.net
Pabellón Deportivo Municipal • C/ León, 59 - 28670 Villaviciosa de Odón • fmjudo@fmjudo.net
91 616 60 27

# Un millar de pisos públicos para desahucios

Las viviendas serán alquiladas mensualmente y se dará prioridad a los casos más urgentes

Irene Díaz

El convenio con Cáritas para destinar 800 viviendas del IVI-MA a familias desahuciadas ya está firmado por el presidente de la Comunidad de Madrid, Ignacio González.

El acuerdo destinará casi más de 1.000 viviendas de titularidad pública por un periodo de cinco años a Cáritas.

En virtud del mismo, la Comunidad de Madrid cede a la organización las viviendas recuperadas de ocupaciones ilegales. Por su parte, Cáritas limpiará las viviendas y agilizará las obras necesarias para que las familias puedan trasladarse. Por último, llevará a cabo la contratación de

un seguro y la adquisición de muebles.

## BENEFICIARIOS

Cáritas también se encargará de la selección y admisión de las familias beneficiarias. Para ello, analizará cada caso de forma independiente con el objetivo de dar la solución más adecuada a cada uno de ellos.

El tamaño medio de las viviendas está entre los 70 y 90 metros y la renta media de alquiler en los 200 euros, pero éste podría llegar a rebajarse hasta los 40 euros, según el caso. Cada año se revisará la situación de la familia para corroborar si es conveniente que continúen en la



El director de Cáritas junto a Ignacio González

vivienda o, en su defecto, que la abandonen para que pueda ser utilizada por otros afectados.

Las condiciones de los beneficiarios serán pagar mensualmente la renta pactada y cumplir con los requisitos básicos de "un buen comportamiento vecinal y educación ciudadana", según explica la Comunidad. Todos los procesos serán supervi-

sados por el Gobierno regional, empezando por el seguimiento y control de las obras de adecuación de los pisos que Cáritas llevará a cabo.

Durante la firma del convenio, Ignacio González destacó que estos momentos de crisis generan circunstancias que requieren "nuevas fórmulas de actuación".

## 925 TRABAJADORES A LA CALLE

### El consejo de Telemadrid aprueba el ERE

I.D.

El consejo de Administración de Telemadrid ha dado el visto bueno al informe de viabilidad presentado por Deloitte-Cuatrecasas que prevé un ERE para 925 personas de una plantilla de 1.170, el 80% de los trabajadores.

"El modelo propuesto contempla una sustancial reducción de costes en todas las áreas, lo que supondrá una importante reducción de plantilla, que pasará a estar formada por menos de 200 personas; una rebaja considerable en los costes de programación, y la externalización de un alto porcentaje de los servicios de producción audiovisual", ha explicado la cadena.

El presidente regional, Ignacio González, se ha mostrado partidario de que haya un proceso de negociación, pero ha advertido de que en caso de no ser posible, el plan de viabilidad se hará "unilateralmente" para cumplir la ley y hacer viable la cadena.

## OPINIÓN

Los planes del Gobierno regional en materia sanitaria para 2013 no gustan a nadie, excepto a los que los ponen en marcha y pocos más. Los afectados se han puesto en huelga para protestar contra estas medidas, que han conseguido que todos los sindicatos y asociaciones médicas y de enfermería se unan para impedir ser privatizados. PSM, IU y UPyD no apoyan estas medidas, y sólo el PP defiende lo que hace la Consejería de Sanidad, a la que un buen número de facultativos echa en cara no haber sido consultados. Los que privatizan la gestión niegan que vayan a privatizar la sanidad y aseguran

Nino Olmeda  
Periodista



### Saludable huelga sanitaria

que seguirá siendo universal, gratuita y de calidad. Es difícil entender que con mucho dinero menos se haga más y mejor. También cuesta comprender que la iniciativa privada haga lo mismo que hace la sanidad pública y encima ahorre millones de euros a la Administración. Muchos temen que el siguiente paso será echar a la calle a cientos de trabaja-

dores, para después contratar como muchísimo a 2/3 del personal que han echado, ofreciéndoles contratos con unas condiciones laborales pésimas. El objetivo último de estas empresas es el negocio sanitario y no el paciente, por lo que da la sensación que es una huelga saludable y sana en defensa de la sanidad pública. Los que privatizan justifi-

can sus medidas porque la gestión privada es más barata, lo que niegan los huelguistas que aclaran que todo depende de la cartera de servicios que se ofrezca. Hasta ahora, en los hospitales públicos el personal sanitario depende de la Consejería de Sanidad, por lo que los médicos tienen libertad de pedir una u otra prueba basándose en las necesidades del paciente, y con un criterio estrictamente médico. Eso, posiblemente, cambiará y los criterios serán puramente económicos, las pruebas serán denegables y los pacientes pasarán a ser rentables o no rentables. Sin duda, esta huelga es saludable.

¡cállala! habla

Llama al 012 mujer

ΣM La Suma de Todos

Comunidad de Madrid

www.madrid.org

# Fomentar la igualdad, objetivo regional para lograr la sensibilización

La Comunidad de Madrid apuesta por la igualdad de oportunidades

## Gente

El compromiso de la Comunidad de Madrid con la promoción de las mujeres y con el principio de igualdad entre ellas y los hombres ha sido una constante. "Estamos convencidos de que el desarrollo social y económico de nuestra región está ligado a nuestra propia capacidad para lograr que todas las mujeres participen en condiciones de igualdad en todos los ámbitos de la sociedad, públicos o privados, y con más motivo en estos momentos de dificultad económica", apuntan desde el Gobierno regional.

Como se observa, la promoción de la igualdad es un objetivo esencial para el Gobierno de la Comunidad de Madrid, tanto por razones de equidad como porque es necesario para el progreso de la sociedad. Por ello, el Gobierno regional trabaja en pro de diversos objetivos. Entre ellos, la promoción de la igualdad y la lucha contra la discriminación por razón de género.

## MUCHOS PROYECTOS

En este sentido, son muchos los proyectos y actuaciones que la Consejería de Asuntos Sociales lleva a cabo a través de la Direc-

## Mucho camino por recorrer

Actualmente, la igualdad entre mujeres y hombres es un principio que ocupa un lugar muy destacado en el espacio público. A pesar de que es cierto que se ha avanzado significativamente y que se han producido cambios muy positivos en las relaciones entre las mujeres y los hombres en los últimos años, no se puede dejar de tener muy presente que, en la práctica, las mujeres y los hombres no gozan plenamente de las mismas oportunidades. Las mentalidades siguen impregnadas de concepciones tradicionalmente machistas; se mantienen desigualdades sistémicas y acumulativas y discriminaciones estructurales.

ción General de la Mujer. La primera de estas actuaciones fue un programa de sensibilización en las aulas a través de dos campañas: 'Aprendiendo en igualdad' y 'Profesiones sin género'. Ambas gozaron de un programa complementario de igualdad de oportunidades, en virtud del cu-

al diferentes entidades locales desarrollaron acciones relacionadas con sus respectivos planes de igualdad. También destaca la inclusión de módulos sobre igualdad de oportunidades en los Cursos de las Escuelas-Taller y Casas de Oficios, donde más de 2.000 alumnos recibieron formación en 2011.

## UN COLECTIVO, UNA ACCIÓN

En lo que respecta a este año, el Gobierno regional ha desarrollado diecisiete talleres dirigidos a la población reclusa femenina de Centros Penitenciarios (Alcalá-Meco, Estremera y Aranjuez) y de Centros de Inserción Social de la Comunidad de Madrid. En ellos participaron más de 130 reclusas.

Del mismo modo, la Comunidad tampoco se olvidó de otros colectivos, como el de los adolescentes y jóvenes de población excluida y minorías étnicas (formadas por población gitana fundamentalmente). En este aspecto, realizó actividades de mediación social destinadas a dar respuesta a las necesidades educativas, sociolaborales y de salud de mujeres de etnia gitana. Estas actividades se dividen en talleres, en los que participaron 153



Los niños aprenden a hacer las labores del hogar en conjunto en actividades que fomen-

jóvenes, y en acciones en el ámbito educativo, en las que la Comunidad trabajó con 139 familias y 189 alumnos. Precisamente, en materia de educación, romper el tabú de lo tradicional es importante. Con el objetivo de trascender la elección tradicional de los estudios y salidas

profesionales por parte de las mujeres, la Comunidad de Madrid desarrolló un Proyecto Piloto en Centros Públicos para abordar estrategias encaminadas al refuerzo de la motivación, autoestima y trabajo en equipo a través de diversas acciones de información y orientación aca-

## La Comunidad también apuesta por políticas de conciliación laboral

Las medidas llevadas a cabo se estudian y se debaten en congresos e informes

## N.C.

La conciliación es otro tema en el que también se ha volcado el Gobierno Regional. Por eso, ha creado el 'Programa de Conciliación de la Vida Personal, Familiar y Laboral', en el que colaboran 48 entidades regionales y participan los ciudadanos. Contempla actuaciones en materia de conciliación, divulgación y comunicación de buenas prácticas, información y sensibilización o asistencia empresarial en esta materia.

Asimismo, se otorgan los 'Premios Madrid Empresa Flexible y Empresa Más Igual'. Además, la Comunidad realiza el 'Informe de Flexibilidad', que evalúa las políticas de flexibilidad e impacto en la igualdad y conciliación que llevan a cabo las empresas madrileñas.

## CONGRESOS

Por otro lado, se han celebrado dos congresos en el último trimestre. En primer lugar el 'VII Congreso Nacional para la racio-

nalización de horarios', con el objetivo de concienciar a todos los estamentos de la sociedad española acerca de la necesidad de un mejor uso del tiempo y de la racionalización y flexibilización de los horarios laborales, que permitan la necesaria conciliación entre la vida personal, laboral y familiar. Otro congreso fue el 'VI Encuentro Especializado la conciliación en tiempos de Cambio', que intenta que la crisis no suponga un retroceso en lo conseguido hasta el momento.



Chicos jóvenes aprendiendo a realizar tareas del hogar como planchar





...tan la igualdad. En este caso niños y niñas aprenden a hacer la cama

démica. En el proyecto participaron 150 alumnos de 4º de ESO. Por último, en lo que a actuaciones se refiere, también destaca la celebración de diversos actos de carácter institucional con motivo del Día Internacional de la Mujer, la IX Carrera de la Mujer, el II Congreso Muje-

res Inmigrantes AL AMAL o la Primera Jornada para concejalas de Igualdad.

El Gobierno regional apostó por fomentar la igualdad a través de la cultura. Para ello, celebró el I Concurso de redacción 'Letras por la Igualdad' (que contó con la participación de más de 3.000

alumnos de 4 de la ESO) y el I Concurso de Fotografía 'Revelarte por la Igualdad de Oportunidades entre Mujeres y Hombres', al que se presentaron 233 fotografías. En ambos casos la temática fue la igualdad de oportunidades en los distintos ámbitos. Las fotografías ganadoras y finalistas fueron expuestas en la Feria de Arte Estampa, celebrada del 26 al 28 de octubre de 2012, y en el Museo ABC, del 31 de octubre al 18 de noviembre, sirviendo como instrumento de sensibilización para los madrileños en materia de igualdad.

#### SENSIBILIZAR A LA SOCIEDAD

Precisamente, sensibilizar es una de las claves para fomentar e impulsar la igualdad de género y oportunidades. Por ello, el Gobierno regional difundió una campaña de sensibilización y llevó a cabo una jornada en torno a la corresponsabilidad, bajo el título 'El compromiso en masculino', con el fin de promover la reflexión y sensibilización sobre la necesidad de implicar a los hombres en el debate acerca de la igualdad.

Por último, según apunta el Gobierno regional, está previsto la organización, el desarrollo y la impartición de acciones de sensibilización en centros de Educación Primaria, así como en centros de Educación Secundaria dirigidas a fomentar la igualdad de oportunidades entre mujeres y hombres en el ámbito educativo a lo largo del curso escolar 2012/2013.

Además, esta iniciativa contará también con la participación de las Asociaciones de Madres y Padres de Alumnos. En ella se potenciará el papel desempeñado por los abuelos en la educación y transmisión de valores.



El liderazgo es uno de los valores que fomenta la Comunidad

## El liderazgo femenino, vital para el futuro

#### N. Campos

Fomentar el liderazgo y el emprendimiento femenino es otro de los objetivos de las políticas de Igualdad de la Comunidad. El Programa 'Lidera', puesto en marcha por la Comunidad de Madrid en el año 2006, fue pionero en España y en Europa. Hoy es posible señalar que la experiencia resultó enormemente positiva desde cualquier punto de vista. La cifra de 4.000 madrileñas participantes y formadas en el mismo desde su creación da fe de la importancia que tiene esta iniciativa.

Asimismo, hay que poner de relieve la atención que el Gobierno regional viene ofreciendo a mujeres residentes en el medio rural. A este respecto, realizó numerosas actuaciones y buscó espacios de encuentro y reflexión como la celebración de la Jornada 'Mujeres Rurales, Mujeres Reales', celebrada en el pasado mes de mayo. Más de 300 muje-

res asistieron al acto, en el que se abordaron temas fundamentales como las claves para la creación de empresas en el medio rural (de particular importancia en la presente situación económica) y el despliegue de buenas prácticas en esta materia.

#### VALORES FUNDAMENTALES

Del mismo modo, cuestiones tan relevantes relacionadas con la igualdad entre las mujeres y los hombres como el liderazgo, la diversidad y el talento femenino son importantes. Lo son tanto que se han convertido en valores prioritarios y en auténticos pilares para la consolidación de equipos y el desarrollo de empresas en el futuro.

Por ello, estos valores (liderazgo y emprendimiento femenino) fueron objeto de debate en el XI Congreso 'Fundación Mujer, Familia, Trabajo', celebrado bajo el lema 'Volviendo a lo esencial: la persona'.

## El equilibrio sí es posible en tiempos de crisis

La Comunidad profundiza en este tema y organiza el IV Encuentro 'Conciliación en tiempos de cambio'

#### Gente

Buscar la conciliación en tiempos de crisis y cambio es difícil, pero el equilibrio no es imposible. El IV Encuentro Especializado 'Conciliación en tiempos de cambio', organizado por la consejería de Asuntos Sociales de la Comunidad de Madrid, profundizó intensamente en este tema con diversas intervenciones de expertos y profesionales.

La directora general de la Mujer, Laura Ruiz de Galarreta, destacó en su intervención el avance experimentado en los últimos años en el establecimiento de medidas de conciliación y flexi-

bilidad en el seno de las empresas y como las mismas se vinculan con el incremento de la productividad. Y así, puso como ejemplo el estudio Flexímetro 2012, un informe que analiza y promueve la aplicación de políticas de flexibilidad en las empresas madrileñas.

Este informe ha sido elaborado por la consejería de Asuntos Sociales, en colaboración con la Agencia Comunicación de Valor Añadido (CVA) y el Instituto de Empresa.

Seguidamente, Marc Grau i Grau, Investigador del Centro Internacional Trabajo y Familia



Un momento en este encuentro especializado

de la escuela de negocios IESE, centró su ponencia en cómo la conciliación puede retener talento femenino, destacando la importancia de generar una cultura en las empresas centrada en la conciliación de la vida familiar y laboral.

A continuación, se celebraron dos mesas redondas centradas en experiencias prácticas, en el ámbito de las empresas y de los emprendedores, en las que se pusieron en común las distintas formas de afrontar y adaptar por las grandes, medianas y pequeñas empresas sus políticas de conciliación.

Un evento que contó además con la colaboración de una revista femenina y con la cofinanciación del Fondo Social Europeo.

# Madrid Sur

## El servicio del taxi estrena normas con una subida del 2,8 por ciento

El Ayuntamiento de Madrid aprueba la nueva ordenanza y las tarifas para el próximo año 2013

**Miguel Hernández**

Coger un taxi en Madrid será un 2,8 por ciento más caro de media a partir del próximo 20 de diciembre. Una revisión de tarifas para 2013, consensuada entre Ayuntamiento y profesionales, que coincidirá prácticamente con la entrada en vigor de la nueva ordenanza del sector, aprobada definitivamente por el Pleno de Cibeles el pasado 29 de noviembre.

Entre las novedades, se establece una cuantía de cinco euros como cantidad máxima de contratación del servicio de taxi por radio emisora y se fija un suplemento de un euro por ocupación a partir de la quinta plaza. Además, existe el compromiso de implantar, antes del 1 de julio de

2013, una tarifa fija para los servicios que tienen como origen y destino el aeropuerto.

Tras varios meses de tramitación, debate y reacciones, los nuevos conductores deberán tener, en virtud del nuevo marco normativo, el título de Educación Secundaria Obligatoria (ESO) y todos habrán de respetar un código de vestimenta. Además, la ordenanza autoriza la publicidad interior en los vehículos, establece un precio fijo en los viajes con origen o destino en el aeropuerto de Barajas y una duración máxima de prestación del servicio de 16 horas para todas las licencias de autotaxi y durante todos los días de la semana, de lunes a domingo. Por último, establece la obliga-



Los taxistas podrán trabajar 16 horas a lo largo de la semana

ción de ir utilizando vehículos menos contaminantes.

Por otro lado, la oposición llevó al hemiciclo de la capital su preocupación por el aumento de los desahucios. El Pleno desestimó, con los votos en contra del PP, tres proposiciones de PSOE, IU y UPyD que solicitaban que el Ayuntamiento reclamara al Gobierno central la validez de la dación en pago y la creación de un servicio y una oficina específica para familias desahuciadas, que impulse un parque de viviendas sociales y medie con las entidades bancarias para que favorezca los alquileres sociales.

La delegada de Familia, Dolores Navarro, aseguró que el PP "está comprometido con los que más lo necesitan", un visión que no comparte el resto de grupos. Chamorro, de UPyD, denunció que la red de viviendas sociales no arranca y Prado de la Mata, de IU, aseguró que los desahucios constituyen un "fraude social" por parte de los bancos. Por último, el socialista Pedro Zerolo acusó al Ayuntamiento de "mirar para otro lado".



## LA NAVIDAD YA ESTÁ AQUÍ

### Haz el MEJOR REGALO

con [sucredito.es](http://sucredito.es)

500 € en tu casa  
en sólo 10 minutos

Sin compromiso, 100% Seguro  
Tú decides cuándo y cómo  
Cómodo, rápido y sencillo  
Sin aval y sin dar explicaciones



sucredito.es

902 541 320

## La mitad de las viviendas de la Red Social está en el Sur

Según datos de la Dirección General de Oportunidades a los que ha accedido GENTE

**Miguel Hernández**

Casi la mitad de las 137 viviendas que la EMVS (Empresa Municipal de la Vivienda y Suelo) del Ayuntamiento de Madrid ya ha aportado a la Red de Viviendas Sociales están situadas en Usera y Villaverde, en promociones públicas. Así se desprende de los datos procedentes de la Dirección General de Igualdad de Oportunidades del propio Consistorio madrileño a los que ha tenido acceso GENTE.

En el primero de los distritos, están 31 de los inmuebles, 30 de ellos en el barrio de San Fermín. El restante corresponde a uno adquirido en el mercado en el entorno de la calle de Hermenegildo Bielsa. La zona de Marconi, con 27 de las 32, es la que más viviendas acoge en el distrito de Villaverde. La capital también aporta a este programa seis pisos más, repartidos entre los barrios de El Espinillo, cuatro, Los Rosales y Oroquieta.

En el resto de la zona Sur se encuentran otras cuatro casas, dos en Latina y otras dos en Carabanchel. En el primero están radicadas en una promoción de la calle de José de Cadalso, mientras que en el segundo, en una zona residencial de la calle de Eugenia de Montijo.

El Ayuntamiento de Madrid firmó el pasado mes de julio, un



Una de las promociones públicas del barrio de San Fermín

convenio con tres organizaciones, Cáritas, Cruz Roja y Provienda, para la puesta en marcha de una Red de Viviendas Solidarias 2012-2015, cuyo objetivo era ayudar a familias que necesitan un hogar que difícilmente pueden pagarse.

Las primeras viviendas asignadas al programa son en régimen de alquiler, con un precio social de tan sólo tres euros por metro cuadrado, hasta una mensualidad máxima de 200 euros por vivienda. Este programa, con alquileres reducidos y calendario de pagos adecuados a la si-

tuación de la familia, es un recurso complementario de otras actuaciones que se llevan a cabo en el ámbito de la vivienda y la inclusión social.

“Nos proponemos atender a aquellas personas que, como consecuencia de la crisis, han perdido o van a perder sus viviendas, especialmente a familias con todos sus miembros en desempleo y personas a su cargo, y a personas o familias que los servicios sociales consideren que están en situación de riesgo o exclusión”, comentó la alcaldesa Ana Botella.

LA PRUEBA DISPUTA EL 2 DE DICIEMBRE SU VIGÉSIMONOVENA EDICIÓN

## Villaverde corre su Medio Maratón

**M. H.**

Los aficionados al atletismo tienen una cita el próximo domingo 2 de diciembre en Villaverde. La Junta Municipal, con la asistencia técnica de la Agrupación Marathon y la colaboración de diferentes patrocinadores, organiza la XXIX edición del Medio Maratón rockero de Villaverde sobre un recorrido de 21 kilómetros con pocos desniveles y asequible, que incluye una incursión en el paseo de los márgenes del río Manzanares y del parque Lineal del Manzanares.

Al igual que en años anteriores, junto a la prueba principal,

se celebrarán carreras populares, de inscripción gratuita, para todas las categorías menores, desde prebenjamines hasta cadetes.

### INSCRIPCIONES

El precio de la inscripción en la prueba de medio maratón es de 10 euros, siendo gratuitas el resto de carreras. Existe la posibilidad de formalizar la participación el mismo día de la prueba, en el caso de no cubrir el cupo máximo previsto de 1.500 participantes, en la salida, desde las 8.45 horas, manteniéndose la gratuidad de las carreras de me-

nores y fijándose en 20 euros para el medio maratón.

La organización ha cursado invitaciones a los primeros clasificados del año anterior que optarán a la victoria junto con otros destacados corredores populares de Madrid que pujarán por el triunfo en esta competición que va camino de convertirse en una de las clásicas del fondo madrileño. Los tres primeros de cada categoría obtendrán un trofeo y todos los que terminen la prueba reina recibirán una camiseta. Por su parte, los menores que completen el recorrido recibirán un recuerdo conmemorativo

Ahorra y vive la Navidad

Horario de 9:00 a 22:00 h.  
Oferta válida hasta el 2 de diciembre

**PULPO COCIDO**  
Piezas de 800 g  
a 1.200 g

Abrimos  
todos los  
domingos

EL AHORRO  
ESTÁ EN EL PRECIO

El kg.  
**14,99€**  
2.494 ptas.

- ALCALÁ  
91 887 19 50
- ALCOBENDAS  
91 657 58 00
- ALCORCÓN  
91 689 00 67
- COLMENAR  
91 847 36 85
- FUENLABRADA  
91 604 70 60
- GETAFE  
91 682 10 12
- LEGANÉS  
91 686 50 00

- MAJADAHONDA-LAS ROZAS  
91 602 10 55
- MORATALAZ  
91 437 60 12
- PIO XII  
91 359 03 00
- TORREJÓN  
91 656 03 04
- TORRELODONES  
91 856 29 50
- VAGUADA  
91 730 44 44
- VALLECAS  
91 478 22 00

Ahorra y vive mejor  
**Alcampo**

# El Supremo avala el recurso pese al desalojo

Trabajadores denuncian la desaparición de la atención pública en el centro de Pontones

**Miguel Hernández**

Los trabajadores del centro de especialidades Pontones podrán continuar adelante con el recurso interpuesto contra el convenio suscrito entre la Comunidad de Madrid y la Fundación Jiménez Díaz para la gestión de dos plantas del recurso sanitario pese a haber sido desalojados el viernes 23 de noviembre. Esto es así, porque su denuncia ha recibido el respaldo del Tribunal Supremo.

A partir de ahora el proceso legal vuelve al Tribunal Superior de Justicia de Madrid (TSJM), que, en su día, lo desestimó "por falta de legitimación activa". El órgano judicial superior considera que las causas para la no admisión del recurso de casa-

ción eran "en extremo restrictivas". Por otro lado, avala la versión del personal que al considerar que el acuerdo y concierto impugnados son "causa de todos los prejuicios padecidos y por padecer de los recurrentes".

## PROTESTAS

Los trabajadores aseguran que el acuerdo con la fundación tiene como consecuencia "la obligada desaparición de este centro de consultas de la sanidad pública, a medida que se van poniendo en marcha las de la sanidad privada".

Además, hablan del "consiguiente traslado forzoso del personal que en este centro viene prestando sus servicios", una medida que se hizo efectiva el



Trabajadores del centro Pontones, en un acto de protesta

pasado 23 de noviembre. "Hace cuatro meses vieron los representantes de recursos humanos del Hospital Universitario 12 de Octubre y nos dijeron que las dos plantas que gestiona el hospital cerraban y que todo el personal sería trasladado a otros centros", explica una trabajadora. Asegura que a celadores y personal administrativo "no se

les dio opción" y "se les dijo que se les iba a trasladar al centro de especialidades de Carabanchel", situado en el número 13 de la calle de Aguacate.

"Hace cuatro años ya se fue una parte importante de los compañeros, ¿a quien van a dar ahora la gestión? y ¿qué va a pasar con los pacientes?", se lamenta la profesional.

## DISTRITO DE LATINA

### Concentración en defensa del centro de salud de Aluche

**M. H.**

Vecinos y trabajadores de Aluche se concentraron el 26 de noviembre ante la posible decisión de la Consejería de Sanidad de privatizar la gestión del centro de salud de Los Yébenes. Los residentes explican que el ambulatorio fue construido gracias a las movilizaciones vecinales en sustitución del antiguo centro situado en unos locales de la calle de Illescas. Y que los usuarios, más de 40.000, "están muy satisfechos" con su funcionamiento. Además, dicen que es el recurso de referencia de un barrio de 74.000 habitantes para servicios como rehabilitación, fisioterapia, citologías y asistencia social.

Aunque la decisión de privatizar el centro todavía "no es firme", los vecinos y trabajadores manifestaron su rechazo al proceso privatizador. Al margen de la concentración, tienen previsto iniciar una campaña de movilizaciones que durará hasta que se confirme la marcha atrás a la privatización de estos centros.

**Merca**  
su otra piel **piel**

Síguenos en

**CERRAMOS**  
SÓLO LA SUCURSAL  
DE RIVAS VACIAMADRID  
HASTA FIN DE EXISTENCIAS

**LIQUIDACIÓN TOTAL**

<b>CHAQUETA DE CUERO</b>	<b>CHAQUETÓN DE CUERO</b>
UNA POR <b>49€</b>	UNO POR <b>69€</b>
DOS POR <b>80€</b>	DOS POR <b>100€</b>
<b>ABRIGO DE CUERO</b>	<b>PANTALÓN DE CUERO</b>
UNO POR <b>199€</b>	UNO POR <b>25€</b>
DOS POR <b>370€</b>	DOS POR <b>40€</b>

**HACEMOS ARREGLOS Y TRANSFORMACIONES**

Avda. de Fuenlabrada, 92 HUMANES      Ctra. Valencia Km. 15 PARQUE RIVAS

**www.mercapiel.com**

Abierto de Lunes a Sábados de 10:30 a 14:30 y de 16:30 a 21:00h.  
Domingos y festivos de 10:30 a 14:00h.

**VILLAVERDE** A PESAR DE LAS MEJORAS DE LOS ÚLTIMOS DÍAS

### Avib reivindica un proyecto de regeneración del Parque Lineal

**M. H.**

La Asociación de Vecinos Independiente de Butarque (Avib) asegura que el Ayuntamiento de Madrid ha comenzado a hacer "pequeños arreglos" en el Parque Lineal del Manzanares como resultado de sus movilizaciones. Al respecto, recuerdan que entregaron en octubre a la alcaldesa de Madrid, Ana Botella, un dossier con 100 fotografías para alertar sobre el abandono del segundo tramo del entorno natural. "Lo más llamativo es

la limpieza y mejora de los accesos al parque por la calle de Zafiro y por Vicente Carballal", precisan. Además, hablan de diferentes trabajos de limpieza en el río y de la colocación de algunas papeleras.

"Se trata de pequeños arreglos que no modifican la situación. Volveremos a insistir para conseguir un proyecto de regeneración social, histórica, cultural y medioambiental de la totalidad del tramo sur del Parque Lineal", sentencian.

**Despacho López Navarro**  
**ABOGADOS**  
CIVIL - PENAL - FAMILIA  
- Divorcio - Herencia - Arrendamiento...  
PRIMERA CITA GRATUITA  
C/ Ríos Rosas 44A, 5º Madrid  
91 536 37 26 - 607 998 759

# PSA PEUGEOT CITROËN

## Centro de Madrid

Un centro de producción de vehículos con las certificaciones ISO 14001 en Medio Ambiente e ISO 9001 en Calidad, patrocina la

# XXIX Medio Maratón Rockero de Villaverde



**Domingo**  
**2 DE DICIEMBRE**

Salida y meta en el Auditorio de  
"El Espinillo"

**Salida a las 10:00 horas**

Premios en metálico para los diez  
primeros en categorías masculina y femenina



Premio PSA Peugeot Citroën Centro de Madrid

Organiza el Ayuntamiento de Madrid  
Junta Municipal de Villaverde

## Madrid Sur

## Troitiño responde a Valcárce

El concejal de Carabanchel ha salido al paso de las declaraciones de la diputada socialista que incidían en la clase baja de los carabancheleros

### Miguel Hernández

El concejal de Carabanchel, Manuel Troitiño, ha querido salir al paso de las declaraciones que la diputada del PSOE, Amparo Valcárce, realizó durante el desarrollo del Pleno de la Asamblea de Madrid de la semana pasada y en las que reprochó al consejero de Presidencia, Justicia y Portavoz del Gobierno Regional, Salvador Victoria, que los "aristócratas" del Gobierno Regional dicen que él es de "clase baja", y que por eso el presidente, Ignacio González, le ha encargado hacer el "trabajo sucio".

Al respecto, el edil asegura que "las palabras de esta diputada socialista, lo único que hacen es descalificarla, ya que son impropias de un dirigente político,

y no es lícito que en el siglo XXI se introduzcan en el debate político alusiones sobre diferenciación de clases sociales, que nos retrotraen a tiempos que afortunadamente son lejanos puesto que la diferencia de clases está actualmente superada".

### REFLEJO DE LA CIUDAD

Así mismo, Troitiño, manifestó que "Carabanchel es el distrito actualmente más poblado de la capital y constituye un espacio geográfico y social esencial para Madrid, siendo además, el reflejo de la propia ciudad, que no se resigna nunca y que mira al futuro con optimismo porque confía en sus posibilidades".

"Estoy seguro que doña Amparo Valcárce no ha dimensio-

nado sus palabras y tengo el convencimiento de que está arrepentida de haberlas dicho", argumenta. "Valcárce desconoce no sólo la realidad social de este distrito, sino que demuestra un gran desconocimiento de su Historia, ya que en hace más de 200 años Carabanchel fue lugar de recreo y residencia de una parte importante de la Aristocracia madrileña", abunda

"Es un orgullo para Carabanchel, contar con personalidades como Salvador Victoria, carabanchelero que siempre ha presumido de su lugar de origen, y por supuesto pido a Valcárce que se disculpe públicamente con los vecinos, que no tienen porque soportar su rabia política sobre sus espaldas", concluye.



El portavoz socialista, en el transcurso de su visita

**LATINA** LISSAVETSKY VISITA EL FERNANDO DE LOS RÍOS

## Críticas a la falta de plazo para la reapertura del centro cultural

### M. H.

El portavoz del PSOE en el Ayuntamiento, Jaime Lissavetzky, visitó la semana pasada el Centro Cultural Fernando de los Ríos para denunciar la falta de presupuesto para solucionar los desperfectos que impiden su uso y de fecha para su reapertura. Los socialistas denuncian que en el Pleno del distrito de Latina, la Junta aseguró que no tenía pre-

supuesto para arreglarlo hasta el año que viene, "lo que ha supuesto que un total de 1.770 alumnos hayan tenido que ser reubicados en otros centros culturales para poder realizar con normalidad". Fuentes municipales explican que el Consistorio trabaja para devolver la normalidad al centro, cerrado a la espera de unas obras que quieren realizar con la "mayor brevedad".

LOS INTERESADOS PUEDEN PARTICIPAR DE FORMA GRATUITA

## Media Markt organiza su primer torneo de Fifa 13 en Villaverde

### Gente

Media Markt Villaverde, empresa líder en Europa en distribución de electrónica de consumo, entretenimiento y electrodomésticos, tiene previsto celebrar los próximos domingos 2 y 9 de diciembre su primer torneo del juego de EA Sports 'FIFA13'. Las

inscripciones estarán abiertas hasta el sábado día 1 de diciembre a las 14:00h. La inscripción es gratuita. "Todo ello para agradecer a sus clientes la confianza que han depositado en la tienda. Los ganadores obtendrán premios en tarjetas de regalo", explican sus organizadores.

**EL GRAN CIRCO DE TERESA RABAL PRESENTA**

**SU NUEVO ESPECTACULO**

**MADRID**  
DEL **4** AL **27**  
DICIEMBRE 2012 ENERO 2013

**INSTALADO EN PARQUE DE LA BOMBILLA JUNTO A ERMITA SAN ANTONIO DE LA FLORIDA**

**METRO:** PRÍNCIPE PÍO  
**AUTOBUSES:** 41 - 46 - 75  
**PARKING:** PRÍNCIPE PÍO Y JUNTO AL CIRCO

[www.circoteresarabal.com](http://www.circoteresarabal.com)

INFORMACIÓN Y RESERVAS: 659 78 38 89 / 616 95 94 43  
VENTA DE LOCALIDADES: ticketmaster / HALCON / TAQUILLAS DEL CIRCO / Carrefour / mac

**RECORTANDO ESTE ANUNCIO NIÑO GRATIS**

ACOMPANADO POR UN ADULTO CON SU CORRESPONDIENTE LOCALIDAD • OFERTA VÁLIDA HASTA COMPLETAR AFORO  
NO ACUMULABLE A OTRAS OFERTAS • OFERTA VÁLIDA EN TAQUILLA DEL CIRCO • NO VALEDERA EL DÍA DEL DEBUT

**ACADEMIA ALFA 10**

Centro Homologado por la Consejería de Economía y Empleo. Comunidad de Madrid nº 26.752

**CLASES DE APOYO**  
PRIMARIA - E.S.O. - BACHILLERATO - SELECTIVIDAD

MATEMÁTICAS - FÍSICA - QUÍMICA - INGLÉS - LENGUA - LATÍN - GRIEGO

**CURSOS DE INFORMÁTICA**  
PAQUETE OFFICE, INTERNET, PROGRAMACIÓN C Y MECANOGRAFÍA

✓ GRUPOS REDUCIDOS  
✓ NUESTRO MÉTODO DE ENSEÑANZA BASADO EN "COMPRENDER FRENTE A MEMORIZAR"

C/ Selma Lagerlöff, 15 ☎ 91 798 18 20 VILLAVERDE BAJO  
C/ Nelly Sachs, 1 ☎ 91 505 08 07 28021 MADRID

Si existe, está en

# ToysRUs

Catálogo válido del 29 de Noviembre al 9 de Diciembre de 2012

www.toysrus.es

# 50% DE DESCUENTO\*

**Barbie**  
Barbie casa de vacaciones  
Ref. 30954

**50'99€**

Fa 80 cm.!

**Cupón REGALO 25'50€**



Figura Jake Yo-ho  
Ref. 067033

**26'99€**

¡¡¡Habla y emite sonidos!!!

28 cm

**Cupón REGALO 13'50€**



Trimoto Samurai  
Ref. 722715-722723

**44'99€**  
Precio unidad

**Cupón REGALO 22'50€**



Helicóptero radio control 3 canales  
Ref. 051233

**39'99€**

**Cupón REGALO 20€**

sólo en **ToysRUs**

**Storio + funda + cargador**  
Ref. 589993

**84'99€**  
Precio unidad

**Cupón REGALO 42'50€**

Juego Mario Bros.U  
Ref. 561449

**59'99€**

Wii U

**SUPER MARIO BROS. U**

Por la compra de la consola Wii U + Juego Super Mario Bros.U

**CUPÓN REGALO 30€**

Consola Wii U blanca  
Ref. 529995

**299'99€**



Las unidades limitadas de este catálogo serán distribuidas entre todas las tiendas de España. Toys R Us Iberia, S.A.U. Dirección: N-II Salida 23, carretera M-300 Km. 29,800, Alcalá de Henares, Madrid

\* Descuento en un cupón válido para la próxima compra en **ToysRUs**. Válido desde el 10/11/12 hasta el 24/12/12, excepto en electrónica, videojuegos, consolas, pañales, tarjetas regalo y compra online. Promociones no válidas en tienda online.

Tiendas en Madrid: Majadahonda, Alcorcón, Torrejón de Ardoz, Alcobendas, Rivas Vaciamadrid, Leganés y C.C. Nassica

# 50% DE DESCUENTO\*



Mi primera batería

Ref. 063193-025992

**24'99€**  
Precio unidad



**cupón  
REGALO**  
**12'50€**



Bolso cuerda para colorear Hello Kitty o Monster High

Ref. 551562-551783

**24'99€**

**cupón  
REGALO**  
**12'50€**



Yano

Ref. 351458

**79'99€**

**cupón  
REGALO**  
**40€**



Lulu mi gatita cariñosa

Ref. 155659

**64'99€**

**cupón  
REGALO**  
**32'50€**



Banco de herramientas

Ref. 102695

**26'99€**

**cupón  
REGALO**  
**13'50€**



Pizarra o escritorio Spiderman o Hello Kitty

Ref. 562041-561525-562025-561509

**39'99€**  
Precio unidad

**cupón  
REGALO**  
**20€**



Ordenador Hello Kitty

Ref. 136263

**37'99€**

**cupón  
REGALO**  
**19€**



Kidisecret

Ref. 219975-134813

**30'99€**  
Precio unidad

**cupón  
REGALO**  
**15'50€**



Mobigo Bob Esponja, Dora o Cars

Consola educativa portátil.

Ref. 808520-787426-808539

**61'99€**  
Precio unidad

**cupón  
REGALO**  
**31€**

\* Descuento en un cupón válido para la próxima compra en **TOYS R US**. Válido desde el 10/12/12 hasta el 24/12/12, excepto en electrónica, videojuegos, consolas, pañales, tarjetas regalo y compra online. Promociones no válidas para compra online.

Tiendas en Madrid: Majadahonda, Alcorcón, Torrejón de Ardoz, Alcobendas, Rivas Vaciamadrid, Leganés y C.C. Nassica



# 50% DE DESCUENTO\*

**Carroza Cenicienta**  
Ref. 562629  
60'99€  
cupón REGALO 30'50€

**Barbie**  
Barbie Quiero ser profesora  
Ref. 381675  
27'99€  
cupón REGALO 14€

**Nenuco**  
Escuela Nenuco  
Incluye muñeco.  
Ref. 609714  
49'99€  
cupón REGALO 25€

**Harmonies**  
MARCA EXCLUSIVA Toys R Us  
¡cantamos cuando nos peinamos!  
Modelos surtidos.  
Ref. 530484  
29'99€ Precio unidad  
cupón REGALO 15€

**Journey Girls**  
MARCA EXCLUSIVA Toys R Us  
Muñecas Journey Girls  
Ref. 019240-019259-587516-587524  
29'99€ Precio unidad  
cupón REGALO 15€

**DORA**  
EXPLORADORA  
Dora Canta y baila  
Ref. 060143  
40'99€  
cupón REGALO 20'50€

**Barriguitas**  
Barriguitas Club de Ponys  
Ref. 387770  
51'99€  
cupón REGALO 26€

**El parque de las hadas**  
Ref. 414662  
41'99€  
cupón REGALO 21€

**Banderola + billetero**  
Ref. 571644  
29'99€  
cupón REGALO 15€

**sólo en Toys R Us**

\* Descuento en un cupón válido para la próxima compra en Toys R Us. Válido desde el 10/12/12 hasta el 24/12/12, excepto en electrónica, videojuegos, consolas, pañales, tarjetas regalo y compra online. Promociones no válidas para compra online.

Tiendas en Madrid: Majadahonda, Alcorcón, Torrejón de Ardoz, Alcobendas, Rivas Vaciamadrid, Leganés y C.C. Nassica

Publicidad

# 50% DE DESCUENTO\*



Batnave de ataque  
Ref. 422606

41'99€

cupón  
REGALO  
21€



Vehículo radio control  
Ref. 265012

27'99€

cupón  
REGALO  
14€



Monsuno Core deluxe motorizado  
Ref. 502367

25'99€

COMPRANDO  
LOS 2  
cupón  
REGALO  
23'50€



Monsuno Arena de combate  
Ref. 501719

20'99€

THE AMAZING  
SPIDER-MAN



Spiderman Super pack de lujo o figura radio control trepadora  
Ref. 364517-338729

52'99€

cupón  
REGALO  
26'50€



Serpent island  
Ref. 150568

25'99€

cupón  
REGALO  
13€



Bob Esponja barco pirata  
Ref. 174513

42'99€

cupón  
REGALO  
21'50€



Helicóptero radio control Saw Blade  
Ref. 576220

71'99€

cupón  
REGALO  
36€



Dodge RAM o Ford F-150 radio control  
Ref. 041173

29'99€  
Precio unidad

cupón  
REGALO  
15€



Mini Couper radio control  
Ref. 582778

30'99€

cupón  
REGALO  
15'50€

\* Descuento en un cupón válido para la próxima compra en ToysRUs. Válido desde el 10/12/12 hasta el 24/12/12, excepto en electrónica, videojuegos, consolas, pañales, tarjetas regalo y compra online. Promociones no válidas para compra online.



**Pictionary Man**  
Ref. 242640  
**39'99€**

**cupón REGALO 20€**



**Quién es quién Disney**  
Ref. 293350  
**30'99€**

**cupón REGALO 15'50€**

# 50% DE DESCUENTO\*



**365 juegos reunidos**  
Ref. B60654  
**14'99€**

**cupón REGALO 7'50€**



**DVD portátil 7"**  
Ref. 050741-050792  
**69'99€**

**cupón REGALO 35€**



# 50%\* En toda la línea RUBIK'S



**Consola 3DS + juego FIFA 2013**  
Ref. 235136-494372-414247-414190-610895  
**214'99€** Precio unidad

**cupón REGALO 25€**



Ref. 669571  
**49'99€**



Ref. 669644  
**54'99€**



Ref. 669563  
**54'99€**



Ref. 661430  
**59'99€**



Ref. 636878  
**64'99€**

# Wii U™



# 2ª 50%

unidad al en LEGO City, Star Wars, Games y Bricks & More

El descuento se hará sobre el producto de menor valor.

\* Descuento en un cupón válido para la próxima compra en ToysRUs. Válido desde el 10/12/12 hasta el 24/12/12, excepto en electrónica, videojuegos, consolas, pañales, tarjetas regalo y compra online. Promociones no válidas para compra online.

Tiendas en Madrid: Majadahonda, Alcorcón, Torrejón de Ardoz, Alcobendas, Rivas Vaciamadrid, Leganés y C.C. Nassica

Publicidad

# 30%

## DE DESCUENTO\*



**Villa Feber**  
200x154x161 cm.  
Ref. 718408

**299€**

**cupón REGALO**  
**89'70€**



**Coche Minnie**  
6v, 3,5 km/h.  
Ref. 752789

**124€**

**cupón REGALO**  
**37'20€**



**Mercedes Benz 4x4**  
2 plazas, 4,5 km/h.  
Ref. 707449

**cupón REGALO**  
**76'50€**



**Coche EVO**  
2 plazas, 6v.  
Ref. 714976

**130€**

**cupón REGALO**  
**39€**



**Quad brutale**  
12v, 4 km/h.  
Ref. 714607

**199€**

**cupón REGALO**  
**59'70€**



**Bicicleta BMX Antra 20"**  
Rotor 360°. Pegs.  
Ref. 733881

**130€**

**cupón REGALO**  
**39€**



**Bicicleta Style o Black**  
20", 24" o 26"  
Suspensión delantera. Shimano TX30.  
18 velocidades. 20" 6 velocidades.  
Ref. 740292-740284-740403-740411-740519-740527

**129€**  
Precio unidad

**cupón REGALO**  
**38'70€**



**Triciclo Body Avigo**  
Ref. 722871-723096

**71'99€**  
Precio unidad

**cupón REGALO**  
**21'60€**

**MARCA EXCLUSIVA ToysRUs**

\* Descuento en un cupón válido para la próxima compra en **ToysRUs**. Válido desde el 10/12/12 hasta el 24/12/12, excepto en electrónica, videojuegos, consolas, pañales, tarjetas regalo y compra online. Promociones no válidas para compra online.

Majadahonda  
P. Cal. "El Carrizero"  
Tel.: 91 679 50 85

Alcorcón  
C. Cal. "Parque Oeste"  
Tel.: 91 689 25 60

Torrejón de Ardoz  
C. Cal. "Parque Corredor"  
Tel.: 91 656 05 95

Alcobendas  
C. Cal. "Río Norte"  
Tel.: 91 661 43 14

Rivas Vaciamadrid  
C. Cal. "Rivas Futuro"  
Tel.: 91 751 80 45

Leganes  
P. Cal. "Paseo Nuevo Leganes"  
Avda. Puerto del Sol, nº 2  
Tel.: 91 496 62 69

C.C. Naves  
Avda. Guadalupe, nº 13 Local M-1,  
Getafe  
Tel.: 91 621 37 19

Teléfono de Atención al cliente: 902 10 11 99

PRIMERA DIVISIÓN LAS DUDAS DEL REAL MADRID CONTRASTAN CON LA ALEGRÍA ATLÉTICA

# Mucho más que un simple derbi

Francisco Quirós

Si usted tiene pensado salir a cenar este sábado o ir al cine a ver una nueva película puede que haga esos planes rodeado de menos gente de lo habitual. La respuesta a este cambio no la encontrará en la bajada de las temperaturas, ni siquiera en la manida crisis económica, sino en la disputa de un nuevo derbi futbolístico entre el Real Madrid y sus vecinos del Atlético.

Lejos de lo que pudiera pensarse, merengues y colchoneros protagonizarán un partido que, al menos de momento, se presenta con un guión radicalmente opuesto a lo que se ha visto en los últimos años. Las dudas y las urgencias ya no son inquilinas habituales del Vicente Calderón y ahora se han convertido en las compañeras de viaje de un Real Madrid que en apenas trece jornadas se ha dejado el mismo número de puntos que en toda la campaña anterior. Con estos números no es de extrañar que los blancos hayan prácticamente desaparecido de los pronósticos sobre quién será el nuevo rey de la Liga. Los pupilos de José Mourinho se resisten a abdicar, pero las sensaciones que deja sus juego y los rumores en torno a una crisis en el vestuario restan credibilidad a un equipo que por primera vez en las últimas temporadas no llega como favorito indiscutible al partido de la má-

xima rivalidad ante el conjunto rojiblanco, que pase lo que pase podrá sacar pecho tras la cita del Bernabéu de seguir por delante en la clasificación.

## BUENA OPORTUNIDAD

Para resumir el momento tan dispar que atraviesan ambos equipos basta con echar un vistazo a lo que sucedió en la última jornada. Mientras el Betis destapaba todas las carencias de un Real Madrid que encajaba su tercera derrota de la temporada, el Atlético daba buena cuenta de

**Los rojiblancos sueñan con poner fin a su maldición; los madridistas con engancharse a la Liga**

un Sevilla al que no le quedó más remedio que ceder ante el vendaval de juego de los hombres de Simeone.

Sin embargo, esa situación no garantiza el éxito rojiblanco. Los atléticos llevan trece años sin llevarse una gran alegría ante el 'ogro' blanco, demasiado tiempo para una hinchada que debe convivir día tras día con su homóloga madridista. Todos estos años han dado pie a partidos de todos los colores, pero casi siempre se han cerrado con triunfo blanco, como sucedió en las tres



El Bernabéu volverá a llenarse para el 'clásico' madrileño

## 'Cholo' Simeone y José Mourinho, cara y cruz

A pesar de llevar en su cargo poco menos de un año en su cargo, Diego Pablo Simeone cuenta con el apoyo unánime de su afición gracias sobre todo al hecho de haber levantado dos títulos europeos. Más tensa parece ser la relación de José Mourinho con sus aficionados. De hecho, el pasado partido de Copa ante el Alcoyano se convirtió en una especie de juicio en la que la afición que se congregó en el Santiago Bernabéu se mostró dividida. El resultado del partido de este sábado (22:00 horas) puede despejar las dudas.

últimas campañas, donde los colchoneros no fueron capaces de sacar al menos un empate en los seis partidos de Liga y los dos de Copa que han disputado.

## PULSO GOLEADOR

La moraleja que dejaron todos esos antecedentes es que establecer un pronóstico de antemano es poco menos que una temeridad. Ambos equipos cuentan con argumentos de sobra para dejar en papel mojado cualquier previsión.

Un buen ejemplo de esto es el olfato goleador de Radamel Falcao y Cristiano Ronaldo. Ambos jugadores se postulan como la única alternativa a la dictadura de Messi en la carrera por el 'Pichichi' y se presentan a este derbi como la cara de la esperanza

**Los dos equipos están entre los más goleadores, pero también entre los que menos encajan**

de sus equipos. Además, ambos tienen cuentas pendientes en este partido. Falcao no pudo jugar la pasada temporada en el Santiago Bernabéu, mientras que Ronaldo sólo ha marcado en este estadio al equipo rojiblanco desde el punto de penalti.

Estos dos jugadores representan el estilo de dos equipos que están entre los más realizadores del campeonato, otro factor más para presenciar un encuentro que tiene muchos visos de suponer un punto de inflexión en la temporada de ambos equipos.



# Plan Renove de Calderas Individuales



Recibirá un incentivo de **200 €**  
por sustituir su caldera por una de condensación

[www.cambiatucaledera.com](http://www.cambiatucaledera.com)    **91 468 72 51**





# GRAN OUTLET

Del 12 de Noviembre  
al 12 de Diciembre

**NAVIDEÑO** liquidación  
de restos

**RESERVA YA TUS COMPRAS NAVIDEÑAS !!!! AL MEJOR PRECIO !!!!**



**LIQUIDAMOS  
CIENTOS DE ARTÍCULOS  
DE TEMPORADAS ANTERIORES**

**Hasta 80 % Dto**

**EDREDONES NÓRDICOS**

Plumón Individual Pluma (reversible)  
DE ~~180 €~~ A **54 €**      ~~50 €~~ a **35 €**

**JUEGO DE FUNDA NÓRDICAS**  
Gran Calidad Y Diseño

**HASTA EL 70 % DTO**

**Edredón Nórdico**

"Nuevo Alaska" Plumón

Matrimonio  
DE ~~245 €~~ AHORA **110,25 €**

**FUNDA DE SILLÓN  
O SOFÁ**

**55% Dto**

**HASTA EL 80 % DTO**

**COLCHAS EDREDÓN**

Antes ~~260 €~~ y ~~295 €~~ Ahora **74 €**

Mantelerías

**60 % Dto**

**Juego De Sábanas Mantitas Multiuso  
(microfibra)**

**50% Dto**

**Volantes Cubresomier**

Desde **19 €**

**40% Dto**

De ~~30 €~~ a **9,90 €**



**Doseles de Encaje  
(con su armazón)**

**88%  
Dto**

de ~~300 €~~ a **39 €**

**Cortinas**

Desde  
**5 €**

**BENEFÍCIENSE DE NUESTROS MEJORES PRECIOS**

Abierto De Lunes A Sábado de 10 a 14 y de 17 a 20: 30

Blasco De Garay 36 Telf: 91 593 39 39 [www.noredredon.es](http://www.noredredon.es)



LIGA ACB EL ESTUDIANTES Y EL REAL MADRID RECIBEN AL BLUSENS Y AL CAI

## Turno para las revelaciones en el Palacio de los Deportes

P. Martín

A una semana de que el Real Madrid y el Asefa Estudiantes disputen el primer derbi de la temporada, ambos equipos juegan este fin de semana en el Palacio de los Deportes ante dos conjuntos que se han convertido por derecho propio en protagonistas del arranque liguero.

Después de su derrota en Manresa, el Asefa Estudiantes busca redimirse de ese tropiezo ante su público. Será este sábado, a partir de las 19:00 horas, cuando los colegiales reciban al Blusens Monbus. El cuadro gallego ha pasado en pocos meses de ser un candidato al descenso a tener opciones reales de clasificarse para la Copa del Rey. Esa metamorfosis ha quedado acreditada con triunfos de tanto prestigio como el cosechado en su última visita a la pista del Caja Laboral. Sin embargo, esa victoria no se vio secundada el pasado domingo, ya que el Herba-



Llull, base del Madrid GENTE

life Gran Canaria se llevó el triunfo del Fontes de Sor por un ajustado 76-78.

### IMPECABLE

En la mañana del domingo (12:15 horas) le llegará el turno

al Real Madrid. Los hombres de Pablo Laso tendrán enfrente a un rival de altura como el CAI Zaragoza, un equipo que es cuarto en la clasificación y que amenaza con pasar factura a los blancos en caso de tener un arranque de partido tan flojo como el que firmaron la semana pasada ante el Cajazol sevillano. Una vez más, los madridistas deberán reponerse en tiempo récord de su esfuerzo europeo, ya que el viernes reciben a partir de las 20:45 horas al Fenerbahçe turco, un equipo con el que se jugarán el primer puesto del grupo A de la Euroliga. Eso sí, en esta ocasión los blancos no tendrán el cansancio añadido de los viajes, ya que juegan ambos partidos como locales.

Por su parte, los hombres que prepara José Luis Abós buscarán su quinta victoria consecutiva para seguir dando pasos hacia la Copa del Rey.

ATLETISMO COMIENZA ESTE LUNES

## Se abre el plazo de inscripción para la próxima San Silvestre

Gente

Lunes 3 de diciembre. Esa fecha estará marcada en rojo en el calendario de los miles de atletas populares de la Comunidad de Madrid. El motivo no es otro que la apertura del plazo de inscripción para una nueva edición de la San Silvestre, una prueba que este año acogerá nada menos que a 40.000 deportistas, de los cuales 1.000 corresponderán a la carrera internacional.

A pesar de existir un amplio número de plazas, la experiencia del año pasado ha llevado a la organización a recordar que en 2011 los dorsales se agotaron en apenas tres días.

### INSCRIPCIÓN

Para inscribirse, tan solo hay que entrar en la página web oficial de la prueba [www.sansilvestrevallecana.com](http://www.sansilvestrevallecana.com) o acudir a alguno de los centros declarados como puntos de venta e información, entre los que se incluye la tienda oficial de Nike, uno de los patrocinadores de la carrera, y algunos centros de El Corte Inglés y



Imagen de la pasada edición

la marca Bikila. El precio de inscripción a la San Silvestre Vallecana es de 20 euros con chip propio de ChampionChip, o 19 sin chip.

Sin embargo, todos los atletas que hayan participado en ediciones anteriores ya pueden formalizar su inscripción en estos mismos puntos de venta e información.



# Ahorra con el Plan PIVE.

Nuevo Rio desde 8.400€

Nuevo cee'd diésel desde 12.400€



APROVECHA EL PLAN PIVE



The Power to Surprise

IBERICAR MÓVIL, S.L.

- Avenida Andalucía, Km. 6. Madrid
- Plaza Conde Casal, 8. Madrid
- C/ Carretilla, 2. Rivas Vaciamadrid
- Pº de la Castellana, 141 - Plaza de Cuzco. Madrid

Tel: 91 212 56 00

Consumo (l/100 km): 3,2-5,1. Emisiones de CO<sub>2</sub> (gr/km): 85-119.

PNVR Kia Rio 1.2 CVT Basic 3p / PNVR Kia cee'd 1.4 CRDi WGT Concept 5p (incluido impuestos, transporte, acciones promocionales y Plan PIVE del gobierno). No incluye gastos de gestión y matriculación. Consultar condiciones y requisitos disponibles del Plan PIVE. Oferta válida limitada para vehículos en stock hasta fin de mes en concesionarios de Península y Baleares. Modelo visualizado no corresponde con el ofertado. Unidades limitadas. \*Consultar manual de garantía Kia.

## Los dinosaurios protagonizan la Navidad en el Caser Calderón

El escenario del teatro se convierte en un auténtico Centro de Investigación Jurásica

**Natalia Campos**

Una incubadora con tres huevos de dinosaurio aparece en el escenario y una cría sale de su cascarón. Esta es una de las escenas más llamativas del espectáculo 'Aventuras en el jurásico', la nueva producción destinada a un público familiar por la que el teatro Caser Calderón apuesta estas navidades. La obra convierte el escenario en un centro de investigación jurásica. Grandes ejemplares de raptor, velociraptor o rex se pasearán por el escenario y entre el público durante la representación.

El montaje es de carácter totalmente español y sólo ha importado disfraces de dinosaurios de Australia y los 'gordis' o bebés-dinosaurios que se compraron a un fabricante chino.

Además, esta puesta en escena también mezcla un toque deportivo, ya que cuenta con la colaboración de la Fundación Atlético de Madrid.

### LA OPINIÓN DE LOS ACTORES

"No pueden perderse un tipo de espectáculo como éste debido a que hay unos dinosaurios que miden como unos 5 metros, son bastante impresionantes". Este

### LA TECNOLOGÍA AL SERVICIO DEL TEATRO

Para convertir el teatro en un auténtico parque jurásico se utiliza un sistema acústico 7.1, ambientes olfativos artificiales y una iluminación robotizada, pero sin duda lo más impresionante es el funcionamiento de los bebés dinosaurios. Estos utilizan un sistema de inteligencia artificial que hace que funcionen solos pero que tengan diferentes estados de ánimo, actúen libremente y sólo reconozcan a un dueño. La obra cuenta con cinco robots para que siempre haya uno en disposición de actuar.

es el mensaje que Sergio Arce, uno de los actores que representa al Doctor Gran, manda a los lectores para animarlos a asistir a la función, y añade que "es un humor que van a disfrutar tanto padres como niños".

Y es que este espectáculo no está producido sólo para niños, sino para toda la familia, por eso "los padres no se van a aburrir en absoluto, sino todo lo contrario", declara Mariola Peña, que da vida al personaje de París. En



Reparto de la obra 'Aventuras en el Jurásico'

su opinión, la clave del éxito de esta obra son los dinosaurios, que impresionarán a todos los públicos. "Hoy venía la chica de la limpieza de aquí del teatro por ejemplo y le da miedo el dinosaurio grande, es una persona ya mayor y lo ve y la impresiona, yo creo que no estamos acostumbrados a ver dentro de un teatro a un bicho de estas dimensiones" declara.

Con respecto al trabajo con estos minidinosaurios Mariola

declara que: "los pequeñitos lo que tienen de dificultad es que como van por libre, porque son ordenadores inteligentes, te pueden hacer cualquier cosa, no lo dominas, es una improvisación constante lo que te vas a encontrar con ellos. Entonces tienes que actuar un poco sobre la marcha en función de lo que te vayan dando". Por su parte, los dinosaurios grandes tienen que controlar su tamaño para no golpear al público o a un actor.

### CREADO POR EL CORTE INGLÉS

## Un rincón del Gourmet en lo más alto de la Plaza de Callao

**Gente**

El Corte Inglés ha creado en el centro comercial de Callao el 'Gourmet Experience Gran Vía', un multiespacio gastronómico con diez firmas que combina la degustación con la venta de productos gourmet. Esta iniciativa representa un concepto vanguardista e innovador que permite disfrutar de diferentes tipos de cocina en un mismo lugar. Pero no solo se podrá disfrutar con el sentido del gusto, sino también con el de la vista, ya que el cliente puede observar a la vez cómo se elaboran los platos y unas vistas maravillosas del centro de Madrid, como la mítica calle Gran Vía, el Palacio y el Teatro Real, etc. En el horizonte, el inmenso bosque de la Casa de Campo, que configura esta estampa singular.

### DISEÑO

El diseño de este espacio también es especial ya que simula un gran teatro con un escenario principal donde el protagonista es el cliente. La División Comercial de El Corte Inglés ha aprovechado su experiencia, para realizar el diseño de la mayor parte del Gourmet Experience, lo que ha creado una continuidad en este conjunto, que con 1.500 metros cuadrados es el mayor espacio gastronómico de Madrid.

### La Toxina Botulínica (BTX)



**REDUCE ARRUGAS**  
**150€**

Con BTX puedes conseguir grandes resultados:

- **ARRUGAS** de la cara: rostro rejuvenecido.
- **HIPERHIDROSIS AXILAR:** elimina el sudor axilar.
- **MIGRAÑA CRÓNICA:** el tratamiento más novedoso.



**CADA AXILA**  
**150€**

**Clinica La Colina**

Avda. de Ramón y Cajal, 109 - Bajo  
Cita: **91 415 64 91** Info: **638 053 786**

Avenida de la Paz 9,53,72,73,120



**MEJORA LA MIGRAÑA CRÓNICA**  
**350€**

**Clinica Legalmente Autorizada. Médico Neurólogo Colegiado.**

**www.latoxinabotulinica.es/index.php**

### IV EDICIÓN ESTE FESTIVAL LLENA LA CIUDAD DE LOS MEJORES ESPECTÁCULOS

## Madrid Cool Night llega a la capital

**Natalia Campos**

Madrid se convierte un año más en la 'Capital Europea de la Noche' gracias al festival Madrid Cool Night. La cuarta edición de este festival, que comenzó el lunes 26 de septiembre, continúa este fin de semana, hasta el domingo 2 de diciembre.

Este evento es la mayor reunión de clubs, discotecas, bares de copas y locales de música en directo que tiene lugar en Europa y refleja la gran variedad e intensidad que posee la vida nocturna madrileña.

En la programación tienen cabida las mejores fiestas temá-



Espectáculo de 'Madrid Cool Night'

ticas de las discotecas madrileñas, la oferta de los clubs de jazz, actuaciones y conciertos de música en directo, las noches del ambiente LGTB, la intensidad de la escena Indie, rock and roll, sesiones de electrónica y clubbing, los sonidos oscuros de underground y la pasión de los tablaos flamencos más española.

### GOA

Este domingo se celebra en Fabrik, con motivo de este festival, una edición especial de la fiesta GOA, que cuenta con la actuación de los mejores DJ del panorama actual.



 **CareDENT** Clínica Dental

**ESPECIALISTAS EN IMPLANTES**



**IMPLANTE  
COMPLETO**

**799€**

**Extracción**

**Implante de titanio**

**Aditamento protésico**

**Corona metal-porcelana**

**CAREMENT VILLVERDE BAJO**

C/Juan José Martínez Seco nº32-28021

Tel.: 91 797 19 99. Metro Villaverde Bajo-Cruce 

**CAREMENT GENERAL RICARDOS**

C/General Ricardos nº 60-28019

Tel.: 91 471 69 23. Metro Urgel 

**DAVID OTERO 'EL PESCAO' MÚSICO**

Después de una gira que le ha llevado por toda la geografía española se marcha a América a probar suerte y a grabar el próximo disco • Antes, pone el punto y aparte con un concierto el 1 de diciembre en Madrid

# «Ahora no tenemos la ilusión de volver con El Canto del Loco»

**Mamen Crespo Collada**

Después de triunfar en Valencia y en Barcelona llega a Madrid con el cartel de 'No hay billetes' colgado desde hace semanas. La Sala Joy Eslava será la encargada de despedir a 'El Pescao' este sábado, 1 de diciembre. Con este concierto cierra la gira que le ha llevado por toda España y se marcha a "hacer las américas" donde quiere probar suerte mientras compone un nuevo disco. Eso sí, nos deja con cuatro temas nuevos para que sus fans no le olviden en este tiempo. 'Ciao Pescao', hasta pronto.

**¿Eres un hombre al que le gustan las sorpresas?**

Me encantaría que me hicieran una sorpresa, porque no me hacen muchas.

**¿Y dar sorpresas te gusta?**

No, yo creo que no doy sorpresas porque no soy muy sorprendente tampoco (risas).

**Te lo pregunto porque a mí me has sorprendido enormemente con la publicación de este EP, que tiene cuatro temas**

Yo estoy componiendo habitualmente aunque esté de gira, aunque haya sacado el disco. Ha llegado el momento en el que yo estoy empezando a plantearme el siguiente álbum, y cuando he empezado a pensar en eso ya tenía bastantes canciones compuestas. Y he dicho pues voy a editarlas antes de irme, en vez de guardarlas en un cajón. He pensado que es la mejor manera de despedirme, con un regalo para la gente que me sigue.

**¿Alguna vez has sentido como el título de la canción que 'Todo se complica'?**

Sí, de hecho la canción está compuesta para ese momento en el que todo se complica, pero cuando pasa hay que superarlo.

**¿A qué te agarras cuándo todo se complica?**

Pues a la música, yo creo que es una de las cosas que más me mueven, que me hacen ver que las cosas siguen para delante. Creo que la música es el motor de mi vida junto al amor y la familia.

**Llevas dos años de gira, más de 150 conciertos ¿cuál ha sido el balance?**

Muy positivo porque la gente ha tenido ganas de venir a vernos,



David Otero 'El Pescao' en una floristería del centro de Madrid tras la entrevista CHEMA MARTÍNEZ/GENTE

siguen teniendo ganas, hemos agotado las entradas para el concierto de Madrid. Si la gente no te quiere ver no llenas la Joy.

**¿Te imaginaste este éxito cuando empezaste en solitario?**

No, ni me lo imagino ahora tampoco. No soy de hacerme ilusiones, soy más bien frío en eso, no me gusta pensar si va a vender o no, si va a gustar o no, porque luego el chasco es grande.

**¿Tuviste al menos miedo?, porque salías del éxito de 'El Canto del Loco' y pudiste pensar que podías perder todo en esta aventura**

No tuve miedo, eso me daba más igual. Lo que más miedo me daba era a la hora de enfrentarme a cantar yo, que no resultase extraño y que no me lo pasase bien cantando, ese era mi miedo. Afortunadamente ha resultado

todo lo contrario y cantar ha sido la experiencia más bonita que estoy teniendo.

**Has estado en Valencia y Barcelona, te queda Madrid. ¿Qué vas a hacer cuando acabe ese último concierto?**

Me marcho a vivir fuera una temporada y voy a intentar empezar a mover el proyecto por Latinoamérica. También voy a componer el próximo disco.

**La pregunta del millón ¿'El Canto del Loco' volverá?**

Esa es la pregunta del millón, nadie lo sabe.

**¿Te molesta incluso que te la hagamos?**

No, no, al revés. Estoy súper acostumbrado y me parece bien porque la gente que tenga ilusión de escuchar de nuevo a 'El Canto del Loco' es normal que quiera saber, pero ahora mismo nuestras cabezas están puestas en otro sitio y no tenemos la ilusión de volver. Cuando la tengamos, volveremos. Trabajar en solitario es lo que me dice el corazón ahora mismo. Si el corazón me dijera que no soy feliz y me apeteciera volver con El Canto pues se lo plantearía a Dani.

**Supongo que estos tres conciertos están siendo especiales para ti**

Sí, porque hemos incluido muchos temas nuevos, porque hemos reversionado temas, porque hemos dado una vuelta al repertorio y porque es pura música.

«Las cuatro **canciones nuevas** son un **regalo**, una forma de **despedirme** de toda la gente que me sigue»

«**David Otero** me resulta **muy frío** para **algunas locuras**, El Pescao es una forma de quitarle hierro»

**¿Cómo ves el panorama musical?**

Creo que la música está dentro de cada uno y que nosotros somos los que hacemos que la música esté viva o no. Ahora mismo se consume música a tope, aunque no de la manera a la que estábamos acostumbrados.

**¿Qué es para ti la música y que eres tú para la música?**

Para mí la música es todo. Lo que pasa es que llega un punto límite en el que lo analizo todo y mi cerebro no da más de sí. Estoy todo el rato escuchando música. Y yo para la música, lo que quiera la música que sea.

**¿Dónde empieza David, dónde acaba El Pescao, es el mismo?**

Yo creo que es un mundo de imaginación dentro del cual me gusta moverme. David Otero me resulta muy frío para algunas locuras que hemos hecho durante este tiempo. Por eso, El Pescao era una forma de quitarle hierro a un nombre o a un personaje para hacerlo más moldeable a la imaginación. En realidad están los dos mezclados.

Twitter: @mamenrespo



# duchamanía.es

Líderes en reformas de baño y ducha

**BUSCAMOS FRANQUICIADOS  
POR TODA ESPAÑA**

**Cambie su bañera por ducha en **24h****  
**LLAME YA AL 91 468 49 07**

- Albañilería y fontanería
- Retirada de bañera y escombros
- Azulejos a elegir entre 30 modelos
- Plato de ducha de hasta 170cm
- Instalación e IVA incluidos en el precio
- Mampara no incluida

**desde** **690€**  
"OFERTA ECO"



**Rectangular, cuadrada, semicircular... Adaptamos su ducha a sus necesidades.**

**duchamanía.es**  
Líderes en reformas de baño y ducha

Paseo del Molino, 6 - Madrid • info@duchamania.es • www.duchamania.es

**Telf.: 91 468 49 07**

**renfe** Ahora tu billete en el móvil. Todo lo que de verdad necesitas en un solo click. **902 320 320** [www.renfe.com](http://www.renfe.com)

**EL TIEMPO**

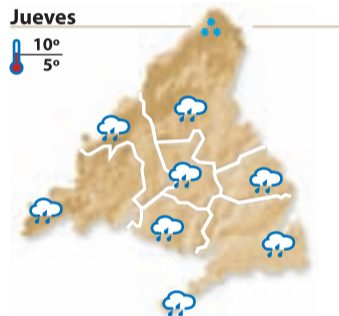
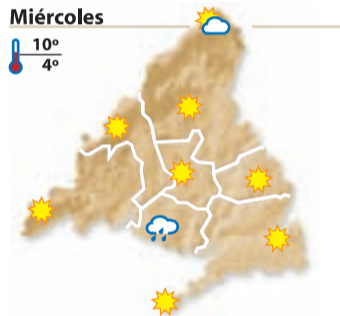
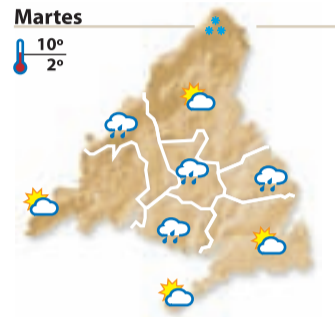
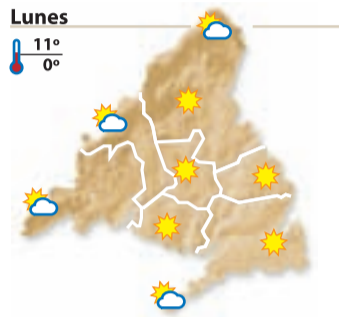
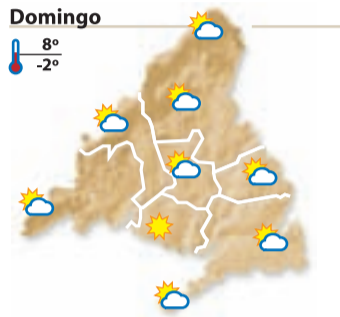
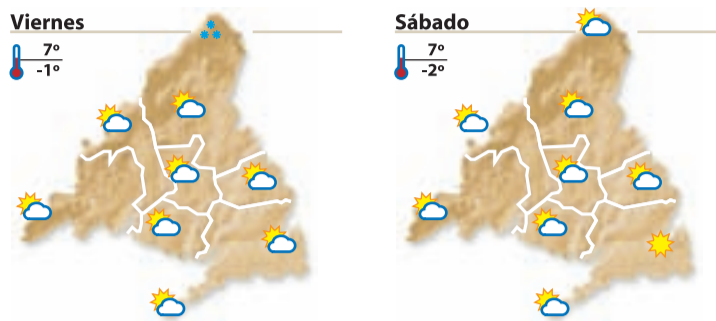

<b>Viernes:</b>	● 08:18h	● 17:49h
<b>Sábado:</b>	● 08:19h	● 17:48h
<b>Domingo:</b>	● 08:20h	● 17:48h
<b>Lunes:</b>	● 08:21h	● 17:48h
<b>Martes:</b>	● 08:22h	● 17:48h
<b>Miércoles:</b>	● 08:23h	● 17:48h
<b>Jueves:</b>	● 08:24h	● 17:48h



**La XV Edición del Salón del Libro Antiguo llega a Madrid**

**Natalia Campos**

El madrileño 'Hotel Occidental Miguel Ángel' se llenará de joyas de la literatura durante todo el fin de semana, ya que acoge la 'XV Edición del Salón del Libro Antiguo de Madrid'.

Este evento está organizado, un año más, por el Gremio Madrileño de Libreros de Viejo, con el objetivo fundamental de acercar a todos los ciudadanos la

gran riqueza documental y bibliográfica de nuestro país. En él participan 32 librerías españolas y extranjeras. Los asistentes podrán adquirir ediciones de bibliofilia, manuscritos, documentos, primeras ediciones, etc.

Como principal novedad acoge un Taller de encuadernación y restauración de libros y documentos donde los profesionales trabajarán en directo.

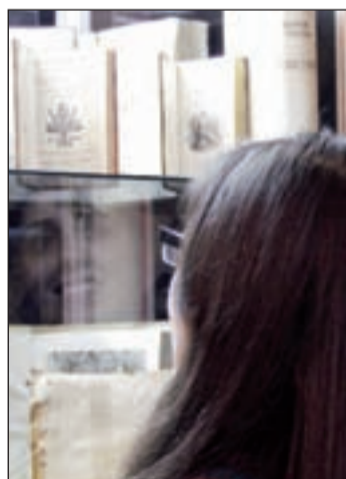

Chicas observando libros antiguos

**Cultura Madrid**

El mes de diciembre trae a la agenda cultural madrileña, durante su primer fin de semana, arte, danza, teatro y como no, la mejor música en directo para poner la mejor banda sonora a las noches de la capital

**Teatro**

**Cinco horas con Mario**

**Teatro Arlequín**  
Hasta el próximo 6 de enero de 2013, Natalia Millán interpreta este monólogo dramático que es una nueva puesta en escena de la clásica obra de Miguel Delibes.

**El diccionario**

**Teatro de La Abadía**  
Hasta el próximo 23 de diciembre esta obra ofrece momentos de humor y ternura mientras realiza un repaso profundo y muy original a la vida y obra de María Moliner, una mujer que se atrevió a corregir a la mismísima Real Academia de la Lengua Española.

**El Juramento**

**Teatro de la Zarzuela**  
Hasta el próximo 16 de diciembre los madrileños podrán disfrutar de esta popular zarzuela, con música de Joaquín Gaztambide y libreto de Luis de Olona, cuya acción transcurre durante el reinado de Felipe V en España y que representa las típicas intrigas amorosas que implican a personajes nobles y plebeyos que articulan todas las obras que se desarrollan en este contexto histórico.

**Infantil**

**Cuento de Navidad**

**Teatro Sanpol**  
Hasta el próximo 6 de enero, Día de Reyes y en que acaba la Navidad, la compañía infantil 'La Bicicleta' recupera el cuento clásico navideño de Dickens. Este espectáculo trae de nuevo a los escenarios de Madrid la historia de redención del señor Scrooge,



**Auryn actúa en la sala mítica Galileo Galilei**

Este famoso quinteto español actuará el próximo domingo día 2 de diciembre en Madrid a las 19 horas ante sus fans. El grupo ha despertado un auténtico fenómeno fan desde que estrenara su primer disco en 2011, titulado Endless Road, 7058, que se convirtió en el mejor álbum debut del año. El precio de las entradas anticipadas es de 15 euros.

un viejo hurano y egoísta que odia las navidades; los fantasmas de las navidades pasadas, presentes y futuras le harán replantearse sus creencias.

**Arte**

**Entre la modernidad y la tradición**

**Sala-museo Muico**  
Hasta el próximo 3 de marzo de 2013, podrá visitarse en Madrid la primera exposición en España del joven y reconocido arquitecto chino Ma Yansong. En esta muestra podrá verse cómo el artista busca con sus diseños una nueva identidad del territorio, integrando la naturaleza en el contexto urbano y viceversa.

**Cartografías contemporáneas. Dibujando pensamiento**

**CaixaForum**  
Hasta el 24 de febrero de 2013 estará abierta al público esta exposición que incluye más de 140 obras realizadas en los siglos XX y XXI por artistas que analizan y cuestionan los sistemas de representación, desde mapas y dibujos hasta videoinstalaciones y arte digital.

**Conciertos**

**Lujuria**

**Sala Rock Kitchen**  
Este viernes, día 30 de noviembre a las 18.15, la banda de heavy metal segoviana regresa a la actualidad y a los escenarios de la capital con 'Sexurrección', su último disco.

**Andy&Lucas**

**Teatro Casablanca**  
El próximo sábado día 1 de diciembre a las 21.30 el dúo gaditano y creadores de éxitos como 'Son de amores' o 'En tu ventana' presentará ante todos los madrileños que sean amantes de su música su último trabajo, 'El ritmo de las olas'.

**Manolo García**

**Palacio de Congresos**  
El martes 4 de diciembre, a partir de las 21.30 horas, el que fuera el líder de 'El último de la fila' y conocido en solitario por 'Pájaros de barro', actuará en Madrid para presentar ante todos sus fans su nuevo álbum en solitario, titulado 'Los días intactos'.

**Yo estuve en el agujero... y volveré a salir del agujero**

**CLUB · TEATRO · CABARET**  
2ª TEMPORADA 6 DE SEPTIEMBRE

**THE HOLE**

TEATRO Caser CALDERÓN

info@hidelasa.com www.hidelasa.com

**Hidelasa**  
HIPERMERCADO de la SALUD

Avenida de América, 35 - 28002 Madrid  
Tfno: 91 299 08 00

Ahora también en el C.C. La Vaguada Local B 102 A - Nivel 0 (Madrid)

- Sillas de ruedas
- Ortopedia
- Ayudas a caminar
- Podología
- Dermocosmética
- Equipos médicos
- Prótesis mamarias
- Rehabilitación
- Parafarmacia
- Incontinencia
- Calzado a medida
- Ortesis
- Material sanitario
- Alquiler

**Los mantos de la Virgen de la Almudena a la vista**

N. C./ El Museo de la Catedral de la Almudena expone hasta el 8 de enero los mantos reales que la talla de la Virgen lució desde el siglo XVII hasta finales del siglo XIX, incluidos algunos de los que no pueden verse normalmente. La entrada es gratuita y se puede visitar de lunes a sábado de 10 a 14 horas.

# ¿Problemas de humedad en su vivienda? En Acuasec® tenemos la solución

Averiguamos cuál es la causa de la humedad para aplicar el tratamiento específico y resolver el problema, ya sean humedades por condensación, capilaridad o filtraciones.

## LA PRESENCIA DE HUMEDAD

en su casa pone en peligro su bienestar, e incluso la salud de toda su familia

### ACTUAR CONTRA LA HUMEDAD: UNA TAREA RESPONSABLE

Cuando observe manifestaciones en su vivienda de salitre, manchas negras en la ropa, paredes desconchadas, olor a hongos... ¡Es el momento de actuar! Cualquier problema de humedad que surja en su casa debe ser tomado muy en serio, por eso la mejor opción es acudir a un profesional especializado, ya que con frecuencia los propietarios caen en el error de intentar resolver el problema por sí mismos, siendo numerosos los fracasos, ocasionándoles numerosos gastos sin poder librarse del problema.

### EL PROFESIONAL ESTUDIA LAS CAUSAS DEL PROBLEMA

El profesional localiza el origen del problema y lo trata para eliminar sus efectos negativos. Ahora bien, las causas de un problema de humedad pueden ser complejas: subidas capilares, filtraciones de origen pluvial, condensación, fuga en una tubería que no se ha percibido... La presencia de humedad en su casa pone en peligro su bienestar, e incluso la salud de su familia. Los hongos y los ácaros constituyen una grave amenaza para los niños. En breve, la humedad puede realmente convertirse en un problema de salud; así pues, recurrir a un profesional es una necesidad, no un lujo.

**LA HUMEDAD amenaza tanto a la estructura del edificio como a su contenido y sus ocupantes**

### PROPIETARIO, ES SU VIVIENDA LO QUE ESTA AMENAZADA

Usted tiene interés en tomarse en serio el riesgo que la humedad hace correr a su casa. Un simple indicio tiene todas las probabilidades de transformarse en un problema grave. Las manifestaciones en superficie constituyen con frecuencia el síntoma de un problema más profundo. La humedad, ya sea por capilaridades, por filtraciones en las paredes y revestimientos o por condensación, amenaza tanto a la estructura del edificio como a su contenido y a sus ocupantes: pudrimiento de la carpintería, deterioro de los muebles, etc. Se exponen simplemente a encontrarse una casa insalubre.

### LA HUMEDAD, CAUSA DE AFECCIONES RESPIRATORIAS GRAVES

Se han realizado estudios científicos sobre adolescentes que sufren afecciones respiratorias, dando como resultado un 83% de asma, bronquitis asmáticas y bronquitis crónicas y un 87% de rinitis crónicas, que alcanzan a jóvenes que viven en habitaciones demasiado húmedas. De un 20 a un 30% de nosotros sufrimos alergias respiratorias, ¡dos veces más que hace 20 años!. Edouard Drouhet, jefe de



Problemas de humedades por capilaridad



Problemas de humedades por condensación



Nuestros laboratorios siempre a la vanguardia

micología en el instituto de la Salud Pública Louis Pasteur, explica este aumento por nuestro modo de vida: "Vivimos más en el interior, en casa o en el despacho. Desde los años 60, tendemos a un exceso de aislamiento para no dejar escapar el calor y además no se airea suficientemente".

**Hasta 30 años de garantía en nuestros trabajos**

**CASA HUMEDA, AMBIENTE INSANO**  
Miles de personas han solucionado sus problemas de humedad gracias a la intervención de los especialistas de ACUASEC. Cada año ACUASEC ejecuta innumerables obras con éxito y sana casas que, en otro caso, seguirían siendo nocivas para la salud de sus ocupantes.

**MAS INFORMACION EN EL TELEFONO GRATUITO 900 809 939**

[www.acuasec.com](http://www.acuasec.com)

+ Información



[www.acuasec.com](http://www.acuasec.com)

## ESPACIO FUNDACIÓN TELEFÓNICA

**LEGO y la película 'El Hobbit' unidos en una misma exposición**

N. C.

Los habitantes de la 'Tierra Media' llegan a Madrid, concretamente a la Sede Telefónica de la Gran Vía, contruidos con piezas de LEGO. Esta exposición se ha organizado con motivo del próximo estreno de la película 'El Hobbit' y podrá visitarse del 4 al 13 de diciembre. Las actividades organizadas permiten a los fans de esta obra de la literatura sumergirse en el mundo creado por Tolkien construido con piezas de Lego. Además, todos los aficionados que se acerquen hasta la zona infantil del centro Telefónica Flagship Store disfrutarán de talleres creativos, concursos, premios y la proyección de las mejores películas de Lego.

## DECLARADA DE INTERÉS TURÍSTICO

**Se presenta en Madrid la Fiesta de la Virgen de los Pegotes**

N. C.

La tradicional 'Bajada y Subida de Nuestra Señora de la Concepción: Virgen de los Pegotes' de Nava del Rey (Valladolid), declarada de Interés Turístico Regional, se presentó en Madrid en el Centro Cultural Nicolás Salmerón. La Bajada y Subida de la Virgen se realiza los días 30 de noviembre y 8 de diciembre en un carruaje del siglo XIX, denominado Coche de la Virgen, y transcurre de noche, entre hogueras, antorchas o teas encendidas, llamadas antiguamente 'pegotes', realizadas con pez, entre vítores a la Virgen. El ayuntamiento de Nava del Rey ha solicitado su declaración como Fiesta de Interés Turístico Nacional.

**María Mezcle pone un toque flamenco a la Navidad de Madrid**

La cantante actuará en el Teatro Caser Calderón el próximo martes 4 de diciembre

Natalia Campos

Desde San Lucar de Barrameda, un bonito pueblo de Cádiz, María Mezcle, una joven cantante de flamenco, ha llegado a Madrid, donde actuará el próximo 4 de diciembre. Será una de las voces principales que participarán en el festival 'Andalucía canta a la Navidad', que se celebrará en el teatro Caser Calderón. Ella misma describe este espectáculo como "toda una fiesta navideña auténtica en el teatro: una candela, unas copas de vino dulce a la entrada, panderetas, zambombas y una música que nos hará comenzar el mes de diciembre con un sabor dulce y con el alma llena de alegrías y villancicos tradicionales y nuevos interpretados por músicos y cantadores jóvenes, que le imprimirán vida a los personajes y a cada letra de navidad".

Su origen ha influido mucho en su música. Empezó su carrera en el baile, en las reuniones familiares y escuchando en su casa a Aurora Vargas y otros. Estuvo siempre en Jerez, formándose junto a Domingo Rosado y otros artistas de esta tierra. Por eso, siente tanta ilusión por este proyecto. "Queremos mostrarle a la capital el modo de sentir en estas fechas que tiene Cádiz", declara.

En su música han influido desde Caracol o Antonio Mairena a La Niña de Los peines o Mayte Martín, pero conserva un estilo muy especial del que podrán disfrutar los asistentes al concierto.

## OBJETIVOS DE FUTURO

Con sólo 25 años, María ya ha grabado un disco y está trabajando en el segundo. En su vida hay un antes y un después de su primer disco, que grabó en 2010



La cantante María Mezcle

## LA SITUACIÓN DEL FLAMENCO EN LA ACTUALIDAD

María Mezcle está segura de que el flamenco es una de las principales culturas musicales en la actualidad y afirma que "cada día son más los aficionados que se acercan a este arte". Además, su carrera internacional la ha permitido comprobar que el público de otros países "admira nuestra cultura como una ciencia extraordinaria y además tienen una afición y respeto por ella tremendos".

y titulado 'María Mezcle'. Este primer disco propulsó la carrera y le permitió participar, por ejemplo, en el Festival de Jerez (en 2011) y en la Bienal de Sevilla (en septiembre de este año). Pero esto no es suficiente para ella, dice que seguirá luchando para "hacerme un hueco dentro de este mundo del flamenco y que se me reconozca por lo que pue-

da aportar y por mi identidad". Para conseguir este objetivo son necesarias muchas horas de ensayo y un duro trabajo, pero hay otro ingrediente imprescindible: la gran pasión que María siente por lo que hace. Por eso, ella misma explica que: "me dedico a esto porque desde pequeña ha sido mi forma de expresión y de vida".

## SALUD SEXUAL

BLANCA DE LAMO GUERRAS

Terapeuta de Pareja y Sexual

**La masturbación**

La masturbación según la definición de la Real Academia Española es la "estimulación de los órganos genitales o de zonas erógenas con la mano o por otro medio para proporcionar goce sexual". Esta estimulación no ha estado exenta de polémica a lo largo de muchos siglos, ya que donde unos ven un placer sano y natural, otros ven pecado. La realidad es que la masturbación es una práctica sexual más, que puede realizarse individualmente o en pareja, y que sólo tiene beneficios. Primeramente la masturbación nos ayuda a conocernos y sentirnos a gusto con nuestros genitales, porque cuanto más te miras y te tocas, mejor aceptas tu cuerpo y más tuyo lo sientes. Otra razón es que descubrir y saber cómo "funciona" tu cuerpo nos da seguridad en las relaciones sexuales en pareja. A consulta llegan muchas personas que no conocen su respuesta sexual, y que llevan mucho tiempo con tantas dudas que no se permiten vivir plenamente su sexualidad. El "trabajo sexual" de esas personas, consistirá primero en trabajar ellos su sexualidad para después hacerlo en pareja. Por último, otra razón sería aumentar tu deseo sexual, ya que masturbarse hace que sientas mucho placer y que quieras incluir esta actividad dentro de tu repertorio sexual. Así pues, no te dejes llevar por las creencias negativas sobre la masturbación y disfrútala como algo sano, natural y maravilloso.

[www.elplaceresnuestro.com](http://www.elplaceresnuestro.com)

## LIBROS: LAS RECOMENDACIONES DE LA SEMANA

**Princesa Letizia**  
M<sup>a</sup> Teresa Campos

Ed. Planeta

La autora de este libro, María Teresa Campos, una periodista con una larga trayectoria profesional, afirma que ha intentado meterse en la piel de la princesa Letizia y contar una historia ficticia basada en hechos reales. "De eso va este libro: de lo que tal vez diría doña Letizia Ortiz si ella pudiera hablar", señala la periodista.

**Noventa días**  
M.C. Andrews

Ed. Esencia

El binomio novela erótica y amor sigue dando guerra. Tras poner punto final a su relación días antes de la boda, Amelia decide romper con su vida y se muda a Londres. Nada la ha preparado para enfrentarse a Daniel, un hombre con un tormentoso pasado. Ambos vivirán una intensa relación sexual dominada por los gustos de él.

**La reina de las lavanderas**  
Carmen Gallardo

Ed. Esfera de los libros

La novela histórica es un género que nunca pasa de moda. Carmen Gallardo narra el trágico destino de la reina María Victoria dal Pozzo, la esposa de Amadeo I de Saboya: una reina efímera, desconocida, culta y virtuosa en un país convulso e inestable. La novela expresa todo lo que la reina sintió y nunca dijo.

**El tango de la Guardia Vieja**  
A. Pérez-Reverte

Ed. Alfaguara

'El tango de la Guardia Vieja' esconde en sus páginas una turbia y apasionada historia de amor, traiciones e intrigas, que se prolonga durante cuatro décadas a través de un siglo convulso y fascinante. Reverte, con frases rotundas y contundentes, narra el recuerdo de una época que se extingue poco a poco.

**Plantadas en el altar. La boda de la temporada**  
Laura Lee Guhrke

Ed. Esencia

Se trata del primer volumen de una nueva serie romántica. Lady Beatrix está apunto de casarse con William Mallory. Cuando éste se ve obligado a elegir entre compartir su vida con ella o viajar a Egipto para hacer realidad sus sueños, no duda en abandonarla dos semanas antes del enlace.



# Anuncios breves

Para insertar un anuncio en Gente en Madrid, llame al teléfono:

**91 548 02 63 - 91 541 20 78**

**OTRAS EDICIONES GENTE**  
BURGOS: 807 505 132\*  
BARCELONA: 915 412 078  
LEÓN: 807 517 310\*  
LOGROÑO: 807 505 794\*

PALENCIA: 807 505 781\*  
SANTANDER: 807 505 779\*  
VALLADOLID: 807 517 023\*

\*El coste de la llamada a los números 807 es de 1,21 € Minuto desde la red fija y 1,57 € Minuto desde la red móvil. I.V.A. Incluido.

La recogida de anuncios para la edición de la semana será hasta las 15:00 horas del Lunes. Gente en Madrid no se responsabiliza de la procedencia, ni de la veracidad de los anuncios breves, y se reserva el derecho de modificar el emplazamiento de los anuncios breves así como su publicación o no en caso de no cumplir con las condiciones.

## ÍNDICE DE SECCIONES

1. Inmobiliaria
2. Empleo
3. Casa y hogar
4. Enseñanza
5. Animales
6. Informática

7. Motor
8. Servicios profesionales
9. Varios
10. Terapias y masajes
11. Relaciones personales
12. Servicios 803
13. Esoterismo

CADA ANUNCIO SE PUBLICARÁ 1 SEMANA.

**Clifford Auckland** 91 533 29 61  
CONSULTORES www.cliffordaukland.es

**¡¡ DINERO URGENTE !!**

Si tiene poca hipoteca o ninguna SÓLO CON EL D.N.I. Y LAS ESCRITURAS

SOLUCIONAMOS HIPOTECARIAMENTE PROBLEMAS ECONÓMICOS

Intermediarios independientes - ABOGADOS

**1. INMOBILIARIA**

**1.1 VENTA DE PISOS**

**OFERTA**

**OPORTUNIDAD**

**VENTA CASA MÓVIL NUEVA**  
EN CAMPING VILLARCAJO (BURGOS)

A estrenar, última parcela de 155 m. Piscina en zona común y en núcleo urbano. 2 habitaciones, salón y cocina independiente. Totalmente amueblada. Excelentes acabados. 10 años de garantía.

**29.950 €**  
POSIBILIDAD DE BUSCAR FINANCIACIÓN

Tel. **606 447 147**  
**947 130 281**

**VENDO** Estudio amueblado. Paseo Extremadura. ☎ 627 955 282.

**1.2 ALQUILER PISOS**

**OFERTA**

**300€.** Ocasión. Apartamento amueblado. ☎ 636 798 929.

**350€.** Abrantes. Apartamento. ☎ 618 279 469.

**400€.** Carabanchel, 2 dormitorios. ☎ 914 312 880.

**550€.** Entrevías, 5 dormitorios. ☎ 914 312 897.

**ALQUILER** piso 2 dormitorios. 400€. ☎ 915 433 763.

**APARTAMENTOS**- estudios. 300- 450€. ☎ 653 919 652.

**CIUDAD LOS ÁNGELES, MADRID.** PEGADO METRO. 90 METROS, ASCENSOR, 4 HABITACIONES, SALÓN COMEDOR, COCINA NUEVA Y BAÑO TOTALMENTE AMUEBLADOS. ☎ 616 365 496.

**URGEL,** piso 3 dormitorios. 470€. ☎ 653 919 653.

**1.3 HABITACIONES**

**OFERTA**

**FUENLABRADA.** Habitación 200€ Gastos incluidos. ☎ 616 811 007.

**GETAFE.** Alquiler habitación. 260€. ☎ 630681181 ☎ 918 941 474.

**HABITACIÓN.** Pueblo Nuevo. ☎ 645 151 601.

**1.5 PLAZAS DE GARAJES**

**OFERTA**

**VENTA** López de Hoyos, 90. 17.000€. ☎ 915 001 353.

**OID**  
Organización Impulsora Discapacitados

**NECESITAMOS TRABAJADORES PARA VENTA DEL EUROBOLETO**

Interesados contactar en: **915 423 371**

**2. EMPLEO**

**2.1 OFERTA EMPLEO**

**OFERTA**

**AUMENTA** ingresos. ☎ 918 273 901.

**AUXILIAR CLÍNICA CON-SIN TÍTULO PARA RESIDENCIAS GERIÁTRICAS.** PREVIO BREVE PERÍODO FORMACIÓN DE CUATRO SEMANAS, MISMO LUGAR TRABAJO. ☎ 914 293 000. ☎ 913 690 029.

**AUXILIAR-VIGILANTES (AMBOS SEXOS) CON-SIN TÍTULO PRECISAMOS EMPRESA SEGURIDAD. CUALQUIER NACIONALIDAD. OFRECEMOS FORMACIÓN TÍTULO VIGILANTES Y GRADUADO EN ESO.** ☎ 914 291 416. ☎ 914 291 400.

**BUSCAMOS** comerciales/distribuidores independientes. ☎ 639 335 547.

**EJECUTIVO** ofrece 250€ diariamente a chica sola o pareja. No importa físico. Seriedad. ☎ 636 114 221.

**EMPRESARIO NECESITA SEÑORITA COMPANIA, JOVEN, CARIÑOSA, LIBERAL INTERNA.** 1200€- 3200€. MENSUAL. ☎ 657 539 413.

**SE BUSCA**  
personal para trabajar en SUPERMERCADO  
Turnos rotativos  
**667 227 103**

**GRADUADO ESCOLAR EN ESO, UN SOLO CURSO, TÍTULO OFICIAL, PRESENCIAL, A DISTANCIA. EXÁMENES EN EL CENTRO. ÚLTIMA SEMANA DE MATRÍCULA.** ☎ 914 293 000. ☎ 914 291 400.

**HAZTE AUXILIAR ENFERMERA AUXILIAR FARMACIA EN CUATRO MESES. TÍTULO OFICIAL ESTUDIOS MÍNIMOS REQUERIDOS: GRADUADO EN ESO, FP CICLO MEDIO. PLAZAS LIMITADAS.** ☎ 914 293 000. ☎ 669 305 106.

**INGRESOS EXTRAS ACTIVIDAD COMPATIBLE.** ☎ 651 646 238.

**2.2 DEMANDA EMPLEO**

**DEMANDA**

**ASISTENTA** Española, con experiencia, busca trabajo para viernes de mañana 4 horas/ viernes tarde 3h. 7€. Zona Centro. Carmen. ☎ 679 584 695.

**ESPAÑOLA** cocina, limpieza. ☎ 665 840 303.

**OFICIAL** 1º de la construcción busca trabajo. ☎ 666 714 830.

**TRABAJO** interna- externa. ☎ 660 178 078.

**4. ENSEÑANZA**

**4.1 FORMACIÓN**

**OFERTA**

**CLASES** particulares. ESO. ☎ 630 681 181. ☎ 918 941 474.

**INGLÉS.** Grupos enero, desde 13 años. Nativa, licenciada, especialista selectividad. First Certificate Advanced. ☎ 915 017 293.

**INGLÉS.** Leganés. Económico. ☎ 916 873 161.

**MATEMÁTICAS,** clases particulares. ☎ 916 824 229. ☎ 609 950 972.

**MATEMÁTICAS,** física, química a ESO, Bachillerato y universidad impartidas por profesora de instituto. Seriedad, profesionalidad, experiencia. Excelentes resultados. Económico. Zonas: El Carrascal y Leganés. ☎ 916 877 173. ☎ 627 777 372.

**MATEMÁTICAS.** Profesor. ☎ 667 234 942.

**MATEMÁTICAS/física/ química,** todos los niveles, mucha experiencia. Zona Getafe. ☎ 646 898 636.

**4.2 OTROS**

**OFERTA**

**OFRECEMOS** estudios bibliotecarios o conversaciones sin fines lucrativos. Somos cristianos. ☎ 650 779 327.

**8. SERVICIOS PROFESIONALES**

**8.1 ASESORÍAS**

**OFERTA**

**BOGADO** extranjeros, penal, laboral, divorcios, autónomos. Consulta gratis. ☎ 915 325 746. ☎ 619 624 462.

**8.2 OBRAS Y REFORMAS**

**OFERTA**

**COBRO LA VOLUNTAD, ÁNGEL, PINTOR ESPAÑOL. EXPERIENCIA. LIMPIEZA.** ☎ 651 556 230.

**MÓSTOLES** Fontanero, calefactor. ¡Económico!. ☎ 605 370 145.

**PINTOR ECONOMICO**  
24 Años de experiencia  
Buenos informes.  
Trabajos a particulares y empresas.  
Seriedad, limpieza y rapidez.  
Presupuesto sin compromiso en 24 h.  
**695 13 06 26 DANIEL**

**PINTORES** pisos dos dormitorios 280€, tres dormitorios 340€ materiales incluidos. ☎ 608 856 452.

**8.3 PORTES Y MUDANZAS**

**OFERTA**

**MUDANZAS/transportes.** ¡Económico! ☎ 639 339 655.

**9. VARIOS**

**9.1 VARIOS**

**DEMANDA**

**COMPRO** discos. ☎ 693 615 539.

**COMPRO** juguetes antiguos, Mádeman, Scalextric, trenes. ☎ 653 017 026.

**COMPRO** juguetes/ muñecas antiguas. Nancy, Mariquita Pérez. ☎ 651 815 450.

**COMPRO** libros de 0,50 hasta 1€. ☎ 910 070 015. ☎ 656 344 294.

**10. TERAPIAS Y MASAJES**

**10.1 TERAPIAS**

**OFERTA**

**CONGOSTO.** Masajista diplomada. ☎ 676 707 035.

**MASAJISTA** Profesional Terapéutico. Seriedad. ☎ 603 910 075.

**10.2 MASAJES**

**OFERTA**

**¡ASTURIANA!** Calle Alcalá. Masajista profesional. ☎ 634 166 782.

**¡CANILLEJAS!** Madrileña. Masajista. 24 horas. ☎ 639 549 189.

**¡MADRILEÑA!** Alcalá 702. ☎ 690 713 404. 24 horas.

**30€. ELENA. MOSTOLES. 42 AÑOS.** ☎ 603 246 661.

**ALBERTO ALCOCER. MASAJES SENSITIVOS.** ☎ 646 535 655.

**ALINA. MASAJISTA. RELAJACIÓN TOTAL VOY DONDE ESTÉS (HOTELES/ DOMICILIOS/ OFICINAS). 75€ TAXI INCLUIDO. VISA.** ☎ 610 093 249.

**ANA. Sensitivos 20€.** ☎ 632 703 086. Valdeacederas.

**ANDREA. MASAJES SENSITIVO. ZONA LISTA.** ☎ 608 218 714.

**ANDREA.** Masajes. Vistalegre. ☎ 690 877 137.

**CARABANCHEL. 24 HORAS.** ☎ 654 434 147.

**CARABANCHEL.** Carmen. Madurita. ☎ 690 877 137. ☎ 914 617 809.

**CARLA. MASAJISTA PROFESIONAL. HOTELES/ DOMICILIOS. 75€. TAXI INCLUIDO. VISA.** ☎ 600 095 042. ☎ 913 666 960.

**CARPETANA.** Bruna jovencita. ☎ 690 877 137.

**DESPLAZAMIENTOS. 24 HORAS. CUALQUIER ZONA.** ☎ 654 434 147.

**EMBAJADORES.** Masajes sensitivos. ☎ 914 676 996.

**ANUNCIOS CLASIFICADOS**

**LLAMA AHORA AL 91 541 20 78**

**ESPAÑOLA,** supermasajes. Recibo sola. Avenida América. ☎ 608 819 850.

**FUENLABRADA.** Española masajista. ☎ 625 651 679.

**GABRIELA. 19 AÑOS. MEJICANA. MASAJES DOMICILIO. MADRID/ ALREDEDOR. ECONÓMICOS. 24 HORAS.** ☎ 618 200 378.

**GRAN VÍA. MASAJES.** ☎ 915 426 871.

**INAUGURACIÓN.** Masajistas jovencitas. Españolas. Latinas. Fuenlabrada. ☎ 628 889 569. ☎ 916 083 731.

**LEGANÉS** masajes sensitivo. ☎ 674 572 544.

**MARQUES VADILLO. MASAJES 30€.** ☎ 652 110 829.

**MASAJISTA CON EXPERIENCIA. ALBERTO ALCOCER.** ☎ 652 416 551.

**MASAJISTAS. POZUELO. ABSOLUTA DISCRECIÓN.** ☎ 672 932 696.

**MOSTOLES MASAJES. NICOLL. 30€ MEDIA HORA. DISCRETA. 28 AÑOS.** ☎ 602 487 822.

**MOSTOLES SARA.** ☎ 630 565 960.

**MÓSTOLES. ESPAÑOLAS, LATINAS. JOVENCITAS.** ☎ 669 363 918.

**MULATA.** 45 años. ☎ 653 145 608.

**ORIENTALES.** Masajes. 35€. Avenida Albufera. ☎ 603 252 202.

**PARLA. MASAJISTAS JOVENCITAS.** ☎ 635 312 216.

**PLAZA CASTILLA. MASAJES RELAJANTES.** ☎ 917 339 074.

**TETUÁN.** Masajes relajantes. ☎ 911 525 859.

**URGEL. MASAJES.** ☎ 911 539 753.

**VISTALEGRE.** Argentina. Masajes. ☎ 914 617 809. ☎ 690 877 137.

**DEMANDA**

**NECESITAMOS MASAJISTAS. INTERNAS- EXTERNAS. POZUELO.** ☎ 672 932 696.

**NECESITO CHICA.** ☎ 608 218 714.

**NECESITO SEÑORITA.** ☎ 914 023 144. ☎ 616 209 833.

**NECESITO** señoritas. ☎ 655 230 099.

**11. RELACIONES PERSONALES**

**11.1 AMISTAD**

**OFERTA**

**¿QUIERES CONOCER LO MÁS NUEVO EN CONTACTOS? AUTOMÁTICO, SIN OPERADORES. COMUNICATE CON CHICOS DE TODA ESPAÑA DE FORMA ANÓNIMA, FÁCIL Y GRATUITA. PRIMER TELÉFONO GRATIS. ☎ 900 900 222. (SÓLO PARA RED Fija) ☎ 918 381 280.**

**CONOCE CHICAS TODA ESPAÑA. ES UN CHAT TELEFÓNICO. AQUÍ NO ENCONTRARAS PROFESIONALES. AMISTAD, CITAS A CIEGAS, SEXO TELEFÓNICO Y MUCHO MAS.** ☎ 902 092 900. (1 EURO MEDIA HORA). ☎ 640 100 283. (TARIFA MÓVIL A MÓVIL).

**11.2 ÉL BUSCA ELLA**

**OFERTA**

**PEQUEÑO** empresario soltero busca novia, amiga. 40/50 años. ☎ 652 867 818.

**ROMÁNTICO** 46, soltero, buena persona. ☎ 680 875 752.

**SOLTERO** 42 años, busca mujer para relación estable, cariñosa, romántica, pasional. ☎ 637 788 021.

**SOLTERO** empresario, para amistad, relación/ matrimonio. Madrid. Formalidad. ☎ 651 858 134.

**11.3 ELLA BUSCA ÉL**

**OFERTA**

**SEÑORA** agradable, desea conocer caballero mayor 67 años. Amistad. Residente Majadahonda o alrededores. ☎ 627 857 922.

**11.6 AGENCIAS MATRIMONIALES**

**OFERTA**

**UNICIS.** ☎ 911 250 115. www.unicis.es

**12. SERVICIOS 803**

**12.1 LÍNEAS 803**

**OFERTA**

**GRABACIONES** superfuertes. Disfrútalas. ☎ 803 514 248. 1,21€

**13. ESOTERISMO**

**13.1 VIDENCIA**

**OFERTA**

**PREDICCIONES 2013.** Descubre que te depara el nuevo año. 1.21 € minuto red fija y 1.57 € minuto red móvil. Duber Compas S.L. ☎ 806 499 924.

**VIDENTE** desde niña. ☎ 913 264 901.

**VIDENTE** Lucía. ☎ 678 330 050.

**NUEVO CIBERCAFÉ PRECISA**

**CAMAREROS PARA BARRA Y MESAS**

AMBOS SEXOS ☎ 627 160 377

**Gente digital**  
Toda la información que necesitas  
www.gentedigital.es

**MAESTRO KHALIFA**  
VIDENTE AFRICANO  
SOLUCIONO TUS PROBLEMAS DE TRABAJO, AMOR, RECUPERO PAREJAS, RESULTADOS GARANTIZADOS.  
915 988 061 - 639 566 577

**basta de fracasos y abandonos no mas sufrimientos**

**Maestros de Chamanes y Curanderos**

Poderosos amares de amor y dominio para cualquier sexo, sólo con el nombre o foto consigue una unión perpetua.

No hay nada ni nadie que no pueda vencer. Somete a tus rivales y enemigos, doblega al amante o lo separa para siempre de tu pareja.

**ÚNICO QUE REALIZA RITUALES Y SORTILEGIOS EN TU PRESENCIA**

**PREDICCIONES INMEDIAS**  
AMOR, TRABAJO, DINERO, SUERTE, CLIENTES, PROSPERIDAD.  
TODO ES POSIBLE...  
SI NO CREE COMPRUEBELO  
**697 649 611**  
GARANTIZO 1º RESULTADOS Y DESPUÉS PAGAS  
llame ahora y gane una tirada de tarot gratis

**REENCARNADA SACERDOTIZA HECHICERA DEL AMOR**

**MAESTRA DE AMARRES MILAGROSOS HACE POSIBLE LO IMPOSIBLE**

Si tu pareja no te quiere, te desprecia o te ha abandonado no dejes que tu relación sentimental se destruya. El Vudú Blanco puede dominar el amor más difícil, sin tener ningún efecto negativo, recuperando el deseo y la pasión.

**SÓLO ACEPTO EL PAGO FONO CONSULTA GRATIS 24 H. SI ESTÁS CONFORME CON MI TRABAJO 677 131 129**

Samanta pacta con poderosos espíritus. Soluciones personalizadas para cada caso. Si eres practicante de magia, tarotista, vidente... y has hecho un ritual que te ha salido mal, contáctame, rectifico trabajos mal hechos por otros.

**MAGIA NEGRA - VUDU**

**BELÉN Y EDÚ**

¿QUIERES QUE TU PAREJA SEA SÓLO PARA TI?  
¿QUIERES QUE NO TE ENGAÑE NI TE DESPRECIE?  
¿QUIERES DOMINARLE Y ENLOQUECERLE DE PASIÓN?

**PODEROSOS BRUJOS AMARRES ETERNOS**

TE AYUDAREMOS, NUESTROS TRABAJOS SON POTENTES E INFALIBLES. SOLUCIONAMOS CUALQUIER PROBLEMA.

**AMOR - TRABAJO SUERTE - NEGOCIOS**

**VIDENCIA ESPIRITISMO 646 253 604** No pague nada antes de resultados

Comienza su trabajo en el acto desde cualquier lugar con una llamada o email.  
poderososbrujos@hotmail.com

**PROFESOR GRAN VIDENTE Y MEDIUM AFRICANO**

NO HAY PROBLEMA SIN SOLUCIÓN. GRAN VIDENTE ESPECIALISTA EN TODO TIPO DE PROBLEMAS. PROBLEMAS MATRIMONIALES Y SENTIMENTALES. RECUPERACIÓN DE PAREJA, AMARRES, ATRAER PERSONA QUERIDA. AMOR, SUERTE EN NEGOCIOS, TRABAJO, EXÁMENES, ETC... ATRAER CLIENTES, MANTENER PUESTO DE TRABAJO, PROTECCIÓN VIDA FAMILIARES, QUITAR MAL DE OJO Y MALEFICIOS, POTENCIAR LA SEXUALIDAD, CASOS DESESPERADOS.

RESULTADOS RÁPIDOS GARANTIZADOS 100% DE 3 A 7 DÍAS  
**915 548 436 - 677 669 095**  
RECIBO TODOS LOS DÍAS DE 8:00 A 20:00 H.

# MISIÓN

★ PRECIO BAJO ★

**ABIERTO  
DOMINGOS  
Y FESTIVOS**

Tinta Electronica

Táctil y WIFI

# 151.-

## SONY PRS T2

# 899.-

SONY  
**VAIO**  
SVE 1532 Y 1ES



Procesador  
**Intel® Core™ i7-3210M**

**8 GB** memoria RAM DDR3

Disco duro **750 GB**

Gráfica AMD Radeon  
**HD7670 de 2GB** dedicada

\*Oferta válida hasta fin de existencias.

M40 Salida 23 // M30 Salida 12B // Metro Línea 3 "Villaverde bajo Cruce"

# MediaMarkt Villaverde

mediamarkt.es Yo no soy tonto