

# Gente

LEÓN

LIDER NACIONAL EN PRENSA SEMANAL GRATUITA

Controlado por PGG · IRI

[www.genteenleon.com](http://www.genteenleon.com) - [www.gentedigital.es](http://www.gentedigital.es)

Número 381 - año 10 - del 25 al 31 de enero de 2013 - TELÉFONO ANUNCIOS CLASIFICADOS 807 51 73 10



## Conexión La Lastra-Puente Castro

Tras 5 años de disputas entre administraciones, el puente sobre el Torío comunicará este año los dos barrios. Pág. 3



## Otro proyecto europeo para el INTECO

El Instituto Nacional de Tecnologías de la Comunicación lidera en España el proyecto europeo contra las redes zombis Advance Cyber Defense Centre. Pág. 4

**ORO LEON**  
**SOY EL QUE MÁS PAGA DE LEÓN**  
JOYAS USADAS O ROTAS PAGAMOS AL MOMENTO  
COMPRAMOS PAPELETAS DE EMPEÑOS GESTIÓN DE EMPEÑOS · LEÓN  
Avda. Padre Isla, 15 • Tel. 987 236 223

EXCLUSIVA DE GENTEENLEÓN.COM / SE DIO LA NOTICIA EL MIÉRCOLES 23

## La monja leonesa Sor María se lleva a la tumba el secreto de la trama de los 'bebés robados'

Éste era el titular con el que la edición digital de Gente en León sorprendía a sus lectores el miércoles 23 de enero a las 22,30 h. Se había llevado con total sigilo la muerte de Sor María ocurrida el martes en Madrid, pero un vecino de Valderueda -el pueblo natal de la polémica Sor María- puso en la pista a este periódico de la muerte y, tras confirmar la noticia e incluso que ya había sido enterrada, la adelantó en genteenleon.com y gentedigital.es. La noticia fue recogida posteriormente

por todas las ediciones digitales y periódicos digitales y fui ampliamente tratada en informativos de radio y televisión al tratarse de una monja imputada en una trama de venta de bebés robados. La investigación, si es que sigue adelante, ya no será lo mismo sin el testimonio de Sor María y, además, dejará sin castigo a los protagonistas de tan horrosas prácticas consistentes en hacer creer a los padres que sus hijos habían nacido muertos, mientras lo que hacían era vender esos bebés. Sor

María Gómez Valbuena nació en Valderueda el 8 de abril de 1925 y era religiosa de las Hermanas de la Caridad de San Vicente Paúl. Tenía 87 años cuando la muerte la sorprendió a causa de una enfermedad que ya hace unos días le había servido de 'causa' para no acudir a declarar ante el juez. Sor María ya no podrá pagar por tanto dolor como causó en la Clínica Santa Cristina de Madrid, apartando a los bebés recién nacidos de sus madres para venderlos a familias pudientes. Págs. 2 y 10

**más oído**  
centro auditivo  
**Audífonos DESDE 690€**  
Pilas para audífonos: 2,30€  
**ATENCIÓN PERSONALIZADA**  
C/ SAN AGUSTÍN 2 · 24001 LEÓN · TEL: 987 24 44 98  
[www.masoido.com](http://www.masoido.com)  
Revisiones AUDITIVAS gratuitas - regalo de bienvenida

**Rebajas**  
**RE quete BAJAS**  
**LEON PLAZA**  
ES OTRA MOVIDA  
7:11:12:13  
[leonplaza.es](http://leonplaza.es)

**tu salud, tú eliges**  
si eres de muface, todo nuestro cuadro médico a tu servicio.  
Sanitas DKV SEGUROS MÉDICOS  
**www.hospitalsanjuandedios.com**  
HERMANOS DE SAN JUAN DE DIOS HOSPITAL SAN JUAN DE DIOS DE LEÓN  
La medicina a tu servicio

## EL AYUNTAMIENTO DE LEÓN SE INTEGRA DEFINITIVAMENTE EN EL CONSORCIO PROVINCIAL DE TURISMO



## 'El Camino de Santiago en tus manos', apuesta para FITUR

El nuevo Consorcio Provincial de Turismo, ya con el Ayuntamiento de León integrado plenamente, presentará en la Feria Internacional de Turismo la oferta turística conjunta de la provincia de León donde el tema elegido es 'El Camino de Santiago en tus manos', una aplicación para smartphones y tables sobre la Ruta Jacobea en la provincia de León. Esta aplicación móvil es accesible, totalmente gratuita y es la más completa y la única aplicación en su temática a nivel nacional. Pág. 4

www.gentedigital.es visita nuestra web

**La Pineda de León** restaurante  
y el sábado 26 de enero solo 25€!!!  
POR SOLO 30 EUROS SÁBADOS NOCHE  
**Todo, todo, todo Incluido!!!**  
Aperitivo + Cena + Fiesta + Barra Libre  
Sábado Noche Todo Incluido por 30€, No hay excusa!!!  
¿Celebras una boda o comunión? Ven el 27 enero y entérate de todo!  
6 DE LA TARDE 27 ENERO ENTRADA LIBRE  
Desfile organizado: Modas Romina y Alexandra, novias, comuniones y fiesta  
¿Boda o Comunión? Ven al Desfile de Puertas Abiertas! Descubre todo para tu boda o Comunión  
Menú Calçot!!! 25€ OFERTAS PARA GRUPOS De Enero a Abril  
Reserva en el 987 24 35 89 y Prueba nuestro menú Gastronómico del Calçot!!!  
Ahora en León, podrás degustar las exclusivas Jornadas del Calçot!

Restaurante La Pineda de León • Crta. de Asturias Km-3,5 • Tel.: 987 24 35 89 • [www.lapinedadeleon.com](http://www.lapinedadeleon.com)



**LEÓN CONFIDENCIAL**



**EXCLUSIVA DE LA MUERTE DE SOR MARÍA.** El periódico Gente en León, a través de su edición digital [genteenleon.com](http://genteenleon.com) o también [gentedigital.es/leon](http://gentedigital.es/leon) anunció en primera la muerte de la monja leonesa Sor María, imputada en el dramático caso de los niños robados, fue enterada esta mañana en Madrid, tras fallecer el pasado martes. Eran las 22.30 horas del miércoles 23-E cuando ya aparecía la noticia en nuestra página web; varias horas después la noticia aparecía en todos los periódicos digitales dicha muerte que había sido confirmada también por el convento de las Hijas de la Caridad de San Vicente Paúl. La citada monja nacida en Valderrueda hace 87 años, no había acudido a declarar hace varios días alegando una enfermedad que finalmente ha acabado con su vida. La noticia llegó a Valderrueda el mismo martes, pero se ha llevado con total hermetismo dada la gravedad de los delitos que se le imputaban a Sor María con el tráfico de bebés que se vendían al nacer mientras a las madres les decía que habían nacidos muertos. Pese a todo, algún familiar se trasladó a Madrid, donde a primera hora del día 23 recibió cristiana sepultura, según han confirmado a [gentedigital](http://gentedigital.es) fuentes próximas a la familia de Sor María en Valderrueda. Sólo cuando Gente en León lanzó la noticia, las distintas agencias y periódicos digitales fueron haciéndose eco de la noticia de la muerte de la monja nacida en Valderrueda. Descanse en paz...

Háganos sus confidencias en: [confidencial@genteenleon.com](mailto:confidencial@genteenleon.com)

**Los incendios...**

**H**AY un refrán que dice que 'Unos por otros, la casa sin barrer' y es perfectamente aplicable a la situación que se vive en la provincia de León con el tema de los incendios. León cuenta con dos parques de bomberos en la capital y en Ponferrada. En la teoría son parques de bomberos destinados a la lucha contra los incendios en su ámbito de competencia; es decir, los municipios de León y Ponferrada. Pero la realidad hace ver que los bomberos de estas zonas han socorrido durante décadas a los vecinos de El Bierzo, en el caso de los de Ponferrada; o en el resto de la provincia, en el caso de los de León. Pero claro, mantener los parques tiene unos costes importantes para los ayuntamientos que mantienen su parque propio y sólo la Diputación aporta desde 1985 unos 190.000 euros en el caso de León, que eran para gratificar las 'salidas' a los bomberos y ahora han pasado para ayudar a financiar una partida presupuestaria que en León supera los 4 millones de euros. Los bomberos de quienes recuperar en los juzgados esta 'vieja' asignación.

Jose Ramón Bajo · Director

No hubo muchos problemas durante los tiempos de bonanza económica, pero con la llegada de la crisis los ayuntamientos perjudicados reducen bomberos y gastos piden que se repartan costes o que se creen parques comarcales de bomberos. Llevamos ya al menos tres años de debate y sigue sin haber acuerdo. Pero los problemas no dejan de aparecer y ahí tenemos los últimos casos de Pobladura de Fontecha o Santa María del Páramo, localidades a las que no acudieron los bomberos de León porque no recibieron el orden del concejal o el encargado, según la postura que tomaron cuando dejaron de cobrar la 'paga' de la Diputación de León.

¿Quién tiene las competencias? Los municipios de más de 25.000 habitantes tienen que tener servicio propio y parece que es la Junta la encargada del resto. Pero la Junta se limita a aportar material para que se preste un mejor servicio, a la vez que dice que sus competencias son los incendios forestales. Lo dicho, 'Unos por otros, la casa sin barrer', pero los incendios siguen haciendo de las suyas y a veces no tienen quien les apaguen. Urge una solución antes de que se produzca una tragedia.

**EL APUNTE**

■ El banco de Caja España-Duero (Ceiss) será subastado al mejor postor, a quien más ofrezca. Así de tajante se muestra el comisario europeo de la Competencia, Joaquín Almunia, quien deja claro que esto se producirá si finalmente no acaba de cerrarse el acuerdo de fusión con Unicaja. El máximo responsable de Competencia de la UE indica que llegados a este punto podría plantearse ya la posibilidad de que entrara algún inversor mediante el correspondiente concurso público, aunque no avanzó nombre alguno. Lo que sí hace Almunia es lanzar una advertencia a los máximos responsables de Unicaja, con su presidente Braulio Medel a la cabeza: "Nadie tiene un derecho exclusivo sobre Ceiss".

**PROCTOLOGÍA** **CIRUGÍA CON LÁSER**  
**FISURAS, HEMORROIDES, FÍSTULAS** **ANESTESIA LOCAL O REGIONAL**  
 Dr. Jesús Culebras **SIN INGRESO**  
 Gran Vía de San Marcos, 21 -8ºA - 24001 LEÓN - Tef. 987 243 451

**¿Cómo andamos de PERFIL TECNOLÓGICO?**  
 Según el informe "Digital Europe", en 2015, el 90% de los puestos de trabajo requerirá profesionales con habilidades relacionadas con las nuevas tecnologías de la información y la comunicación.

**CIBERBAR PEPE**

¿Y para picar? Pues no se... ¿Qué tiene por ahí?

Piup!! Piup!!

clackety!! clackety!! clackety!! clackety!!

e.hormigos

**LA TIRA DE HORMIGOS**

**Gente**  
 Edita: Noticias de León S.L.  
 Director: Jose Ramón Bajo Álvarez  
 Departamento de Redacción: Juan Daniel Rodríguez Rodríguez, Fernando Pollán  
 Departamento de Diseño: José Manuel García Lucio  
 Departamento Comercial: Eduardo Rascón Da Cunha  
 Administración: Eva María Domínguez Llorente  
 Fotografía: BTZ Sistem

Avda. Alcalde Miguel Castaño, 1-1º Izquierda  
 Tel. 987 34 43 32. Fax: 987 34 42 63  
[www.gentedigital.es/leon](http://www.gentedigital.es/leon)

**Grupo de Información GENTE**  
 Director General: Raúl Preciado Gómez  
 Director de Contenidos Generales: Jose Ramón Bajo Álvarez  
 Director Técnico de Medios: José-Luis López García  
 Director [www.gentedigital.es](http://www.gentedigital.es): Leandro Pérez Miguel  
 Director Castilla y León: José Juan Taboada López

[grupo@grupogente.es](mailto:grupo@grupogente.es)  
 Protección de datos

Periódico controlado por **psd** **ej** DISTRIBUCIÓN GRATUITA

**CARTAS DE LOS LECTORES**

**¿En Fomento sólo hay dinero para el AVE de Valladolid?**

El Ministerio de Fomento ha hecho pública la adjudicación de obras en Valladolid por valor de cerca de 14 millones de euros para crear un nuevo ramal del AVE en dicha ciudad. Desde Ciudadanos del Reino de León nos preguntamos hasta qué punto es necesario este ramal, que consideramos innecesario, y cuyo dinero pensamos se podía invertir en otros fines más lícitos como acelerar la electrificación de la línea ferroviaria Medina-Fuentes de Oñoro que pasa por Salamanca y Ciudad Rodrigo, o por qué no, en abrir trazados sin servicio y esenciales para la economía leonesa como la ruta de la Plata, o dar un impulso al turismo de Las Arribes poniendo en servicio la vía férrea de La Fregeneda con

fines turísticos, acciones todas ellas perfectamente realizables por el ministerio de Fomento, y con un coste por kilómetro de obra mucho menor, aunque parece ser que no le interesa invertir en las provincias leonesas, lo que no hace sino incentivar más la despoblación que sufrimos.

**COLECTIVO CIUDADANOS DEL REINO DE LEÓN.**

**A Silván y Belén Martín-Granizo...**

En relación con las últimas manifestaciones del consejero de Fomento de la Junta de c. y León, el señor Silván, y de la concejala de Urbanismo, Belén Martín Granizo, hemos de manifestar nuestra sorpresa e indignación porque si es de lamentar que el consejero de Fomento, que dice ser leonés, justifique la inversión millonaria en la ciudad de Vallado-

lid para el soterramiento del ferrocarril y, sin embargo, ninguna inversión para el mismo fin se realice en León, resulta absolutamente más indignante y lamentable que la propia concejala de Urbanismo del Ayuntamiento de León se sume al servilismo de la Junta de c. y León mostrando su conformidad con el claro agravio comparativo con la ciudad de León. Esta situación sólo cabe enmarcar en la actual política del alcalde de León y su equipo de gobierno de acatamiento y servilismo frente a cualquier tipo de reivindicación a favor de la ciudad de León. No podemos olvidar que, tanto la Junta de c. y León como el propio Ayuntamiento de León formaban parte de la 'León Sociedad León Alta Velocidad' que en el mandato en ambas instituciones del Partido Popular se han encargado de liquidar, provo-

cando un vacío que han aprovechado para beneficiar exclusivamente a Valladolid.

En vez de proceder a la liquidación de la sociedad León Alta Velocidad, el Ayuntamiento de León podría haber utilizado los recursos, medios y esfuerzos, así como las posibilidades de reivindicación, para conseguir los fondos oportunos de las instituciones implicadas para el inicio de las obras de soterramiento, no sólo en previsión de la llegada del AVE a León, sino para evitar la actual situación que obliga a maniobrar los trenes que llegan a León con pérdida de tiempo y que ha permitido justificar la petición de Asturias para que alguno de los Alvias ni tan siquiera ya entren en la ciudad de León.

**JAVIER CHAMORRO. PORTAVOZ DE UPL EN EL AYUNTAMIENTO DE LEÓN Y LÍDER UPL.**

Si quiere estar bien informado lea **Gente en León**

Reciba en su domicilio **Gente en León** por sólo **33€** al año

Más información  
 C/ Alcalde Miguel Castaño,  
 1 - 1º izda. 24005 León  
 Teléfono 987 34 43 32

en concepto de gastos de envío

Para más información: [www.genteenleon.com](http://www.genteenleon.com) - [www.gentedigital.es](http://www.gentedigital.es)

URBANISMO / SE COMBINA EL DESARROLLO URBANO DE LA CIUDAD Y LA PROTECCIÓN DEL PATRIMONIO

# Las obras para 'unir' Puente Castro y La Lastra comenzarán en primavera

Los trabajos de relleno para proteger las excavaciones costarán 50.000 euros y la nueva rotonda supone 330.00 euros de inversión; estarán terminadas este año

## Gente

La concejala de Urbanismo y Medio Ambiente del Ayuntamiento de León, Belén Martín-Granizo, anunció la inminente licitación de las obras que permitirán la comunicación entre los barrios de La Lastra y Puente Castro, paralizada por el hallazgo de unos restos romanos, con dos primeras actuaciones con una inversión de 380.000 euros; 50.000 euros para tapar dichos restos romanos en espera de que puedan descubrirse y exhibirse dado su gran valor, y 330.000 euros para una rotonda que entronca con la calle La Flecha. Belén Martín-Granizo explicó en rueda de prensa que la solución está consensuada con la Comisión de Patrimonio de la Junta de y pasa por adelantar hacia La Lastra la rotonda prevista en el plan inicial sobre los propios restos.

Por su parte, el yacimiento será tapado una vez que se han retirado los restos con más valor. Se colocará "una manta protectora" en una superficie de 4.600 metros cuadrados, sobre la que se echará después de una "cama de arena" de cien centímetros de espesor y un relleno completo con hormigón reciclado. De esta forma, el yacimiento quedará preservado de las inclemencias meteorológicas para evitar la erosión y el proyecto contará con una inversión de 50.000 euros, una cantidad que según la edil de Urbanismo está contemplada en los presupuestos municipales para el ejercicio 2013. En paralelo, se licitará la construcción de la rotonda, así como del vial que la comunicará con la calle La Flecha por 330.000



La concejala de Urbanismo, Belén Martín-Granizo, explica las obras para conectar La Lastra y Puente Castro y conservar el patrimonio.

FOTO: CÉSAR.

euros obtenidos de la expropiación de terrenos para la construcción del Acceso Sur, cuyas obras comenzarán en la primavera.

El Ayuntamiento esperará a lograr financiación para la construcción del vial definitivo hacia el barrio de Puente Castro, que irá por encima de los restos, una vez tapados, a una altura de 80 centímetros sobre la parte más alta. Para ello, también se ha modificado la disposición del colector, que inicialmente atravesaba el yacimiento, para disgregarlo por varias zonas de Puente Castro y evitar el impacto en la zona por las excavaciones necesarias para su construcción. De esta forma, según Martín-Granizo, se cumple el com-

promiso con los vecinos de ambos barrios de León, ya que se dotará de una ronda interior que es vital para el desarrollo futuro de esta zona de la ciudad para compatibilizar pasado y futuro.

## LAS CRÍTICAS DEL PSOE

El Grupo Socialista respondió al anuncio de Martín-Granizo recordando los cinco años perdidos en la conexión de La Lastra con Puente Castro debido únicamente a la Junta que ahora ha dado el visto bueno a un proyecto de vial similar planteado, y presupuestado, hace más de tres años. "Los vecinos deberían exigir responsabilidades a la Junta y la Comisión Territorial de Patrimonio

que paralizaron, sin más objetivo que evitar un proyecto de un equipo socialista, un vial de conexión imprescindible para la comunicación de ambos barrios. La propuesta presentada es similar al proyecto entonces planteado para salvar los restos, y entonces no fue autorizado". La edil socialista Evelia Fernández destaca que desde hace años, el PP -a través de la Junta- ha puesto todas las trabas posibles para la ejecución de esta y otras obras y para la conservación de los restos romanos hallados en ese paraje. "No es concebible que una obra esencial esté parada durante más de tres años por la ambigüedad y la indefinición de la Junta".



APUNTES DE UNA ALCALDESA

Ana Isabel Ferreras

## Entre mulas y esperanzas

D ICEN las malas lenguas, que la señora Esperanza Aguirre salió corriendo de la presidencia madrileña por su vinculación con el mega casino "Euro Vegas" (según unos), por temas personales (según ella), o por simple estrategia, saltando del barco a tiempo para que no le salpique la mierda, (según otros muchos). Que disfrute como nadie con los trajines políticos, es una certeza; tanto que en una de sus últimas entrevistas confirma que mientras viva nunca abandonará la política.

Es muy curioso, que precisamente ahora, recién destapado el bombazo de Bárcenas, ex tesorero del PP, que parece fabricaba millones de euros con un chasquido de dedos, y repartía sobres con dinero negro a cargos de ese partido, que por supuesto aceptaban y que tanto se jactan de impecables, a la vez que están llevando a la ruina a los ciudadanos, sea la señora Aguirre la única que salte a la palestra como una diva, pidiendo responsabilidades "caiga quien caiga". Por el ímpetu que pone en sus declaraciones, dejando claro en todo momento, que ella cesó consejeros y alcaldes bajo sospecha en los inicios del Gürtel, y por supuesto que su honradez es su bandera, me inclino a pensar que todo esto forma parte de su particular maniobra para salir impune e incluso reforzada... mucha ambición para tan poca esperanza.

¿Y con éstas pretenden que creamos que los máximos dirigentes del PP no saben nada? ¡Por favor, no nos ofendan! En el mismo sentido se pronuncian sus colegas del PSOE cuando se muestran asombrados al enterarse de que el señor Mulas, director general de la Fundación Ideas, después de haber publicado un libro contra la corrupción, les sale "listillo" y se dedica a facturarles miles de euros por escribir artículos haciéndose pasar por una escritora de gancho; además de las cuestionadas contrataciones a familiares directos y amigos de la cúpula socialista por parte de la misma entidad. Lo siento pero no me creo que los unos no lo supieran, y que los otros no se enteraran. ¡En buenas manos están las ideas de un partido con estos ejemplares!. Y ésto lo que sepamos, que lo que no sabemos puede dejarnos del todo ojipláuticos.

Parece que se está abriendo la caja de Pandora y comienzan a aflorar este tipo de maldades. Lo peor es que cada día aparece una nueva, y a cada cual más retorcida y carroñera. Sacudida tras sacudida espero que reaccionemos y por fin demos un paso hacia delante iniciando una revuelta capaz de cambiar las reglas del juego. Ya no sirven comisiones de investigación ni declaraciones de intenciones, ni pactos adornados con manifiestos. Es hora de limpiar el patio purgando. Y eso de momento, ni lo hemos visto ni parece que lo veamos, si nosotros mismos no somos capaces de forzarlo.

# UNIDAD DE PARTOS

Como sabemos lo que necesitas en un día tan especial, te ofrecemos tanto a ti como a tu bebé atención especializada y cercana

Habitaciones individuales  
Trato personal y diferenciado

Clínica San Francisco

Infórmate: 987 25 10 12

[www.clinicasanfrancisco.es](http://www.clinicasanfrancisco.es)

NUEVAS TECNOLOGÍAS DE LA COMUNICACIÓN / UN CENTRO AL SERVICIO DE LA SOCIEDAD DE LA INFORMACIÓN

# El Inteco inicia el 1 de febrero un proyecto europeo de ciberseguridad contra los 'botnets'

Supone una inversión de más de 15 millones de euros y consolida al Inteco como referente nacional e internacional en materia de seguridad, según dijo Ruiz Medrano

Gente

El Inteco aprovechó la primera visita del delegado del Gobierno de Castilla y León, Ramiro Ruiz Medrano, para presentar un nuevo proyecto europeo de ciberseguridad para luchar contra las 'botnets' que cuenta con un presupuesto total de 15.528.831 euros, del cual la partida para este instituto ubicado en León es de más de un millón de euros, y que está subvencionado por la Unión Europea en un 50%.



Autoridades locales y provinciales acompañaron a Ruiz Medrano en el Inteco.

'Advanced Cyber Defense Centre' (ACDC), como se llama el nuevo proyecto que se desarrollará junto a otros 27 socios, pretende controlar la red de 'ordenadores zombis' que están controlados a distancia sin que el usuario lo sepa para desarrollar actividades delictivas como el envío de correos malware, fraude electrónico y hasta prácticas de ciberespionaje.

El director general del Inteco, Manuel Escalante, explicó que se calcula que hay unos cien millones de equipos comprometidos y remarcó que, mediante virus informáticos que sirven de llave a

programas creados con tal propósito, el delincuente se infiltra secretamente en el computador de su víctima y lo usa para actividades ilegales. "El Inteco intenta dar respuesta a los grandes retos que presenta el desarrollo de la tecnología", señaló Escalante. Así, este proyecto tiene como objetivo implementar un servicio innovador para luchar contra las 'botnets' y promover la innovación en servicios y herramientas en la lucha contra las mismas. Para ello, cada socio desarrollará nuevas herramientas y ampliará prototipos ya operativos. En concreto, el

Inteco se encargará de coordinar, planificar y controlar los experimentos que demuestre la eficacia del servicio con resultados reales, tarea que se llevará a cabo en los últimos meses de los 30 con los que cuenta el proyecto.

Medrano elogió la gran labor del Inteco calificándole de "centro de referencia nacional e internacional que trabaja en el desarrollo de la confianza digital de los ciudadanos, empresas y sectores estratégicos. Y esto hay que decirlo con orgullo porque da trabajo a 75 personas altamente cualificadas y genera 1.00 empleos".

## OBJETIVOS DEL ACDC

1. Implementación de un servicio innovador, en condiciones de funcionamiento real operativo, para la lucha contra las botnets.
2. Promover innovación en servicios y herramientas en la lucha contra botnets: desarrollar nuevas herramientas o ampliar y adaptar prototipos ya operativos, e integración de soluciones parciales ya existentes con un enfoque innovador.
3. Poner atención especial en comunicación y difusión de los resultados de la explotación, y reproducción o ampliación de los servicios con carácter experimental a otros países.

El INTECO desarrollará en el servicio de lucha contra botnets cuatro herramientas:

1. Herramienta de Extracción de Evidencias, relacionada con servidores que se usen para comando y control de redes de botnets.
2. Herramienta de Inventario y Análisis de Recursos (IPs y Dominios), que pretende analizar dominios web para identificar aquellos que muestren vulnerabilidades conocidas o que ya han sido comprometidos, con el objeto de poder alertar a sus propietarios.
3. Herramienta de detección y monitorización de máquinas infectadas mediante técnicas Fast-Flux.
4. Herramienta WHOis para la extracción eficiente de datos de contactos de IP's que han sido comprometidas.



UN AMIGO DE LEÓN

Maximino Cañón

## Año de nieves, año de bienes, ¿o no?

TENÍAS menos edad y no sabías lo que era una crisis, ni siquiera de ansiedad. Cuando te levantabas para ir al colegio y te encontrabas con una nevada de cuarenta centímetros, en la capital, la situación te llenaba de gozo pues eso suponía, la mayoría de las veces, que la clase era suspendida y tenías todo el tiempo para emprenderla a bolazos de nieve con los del barrio y, porque no decirlo, para hacer animaladas prensando la nieve hasta casi endurecerla y de esta forma servir de munición frente a los chicos de otros barrio que querían guerra. Las que llevaban la peor parte eran las indefensas chicas que a la vuelta del colegio las esperábamos como perros guardianes para hacerlas diana de nuestros bolazos y, dentro de nuestra ignorancia, sentirnos superiores. Luego escuchando las conversaciones de los mayores aprendimos aquello de 'Año de nieves, año de bienes' y así comprendimos que la nieve era buena debido a que en los años en que nevaba, las cosechas son mejores. Cierto es que entonces había mucha más gente que dedicaba a atender las cosechas. Pero para los chicos en edad escolar, el año en que nevaba, era bueno porque había días en que no se iba a clase y eso, para nosotros, explicaba con creces lo de "años de bienes". La montaña era la mayor depositaria de aquellas nevadas (hoy son mucho menos copiosas) que tenían que soportar sus gentes, en una época en que estaba suficientemente habitada, valiéndose de los rudimentarios medios con que contaban. Se hacían túneles en la nieve para pasar de las viviendas a las cuadras o cortes donde se cobijaba el ganado. Se bebía el vino tinto caliente y con azúcar, que más de una mala pasada trajo consigo ya que entraba de maravilla, se fumaba cuarterón y se cantaba, a la luz del candil o el carburo, entonces no se contaba con electricidad en la mayoría de los pueblos de la alta montaña, "he nacido en la montaña y morir en ella quiero, porque estando en la montaña estoy mas cerca del cielo" para terminar con la conocida tonada "Viva la Montaña viva, viva el pueblo montañés, que si la montaña muere España perdida es" ¿Sería una premonición? P.D. Dedicado a quienes tuvieron que buscarse la subsistencia en otras latitudes, pero siempre se mantuvieron aferrados a su tierra.

## El Ayuntamiento de León ya forma parte del Consorcio de Turismo

Gente

El Palacio de los Guzmanes acogió la reunión del Consorcio Provincial de Turismo donde destacó la incorporación definitiva del Ayuntamiento de León. La presidenta del Consorcio es Isabel Carrasco; el diputado de Turismo, Miguel Ángel del Egado, es el vicepresidente primero, y el alcalde de León, Emilio Gutiérrez, el vicepresidente segundo. También forman parte del Consorcio los diputados

Emilio Orejas (PP), Luis Rodríguez Aller (PSOE) y Lázaro García Bayón (UPL), los concejales de León María José Álvarez Casáis (PP), Susana Travesí (PSOE) y Javier Chamorro (UPL), además de Ramiro Arrondas ('León Rural') y Marcos Martínez y Tomás Sierra (Boca de Huérgano) nombrados por la presidenta. El Consorcio llevará a Futur del 30 al 3 de febrero con la aplicación móvil para peregrinos 'El Camino de Santiago en tus manos'.



Martínez, Del Egado, Carrasco, Gutiérrez y Orejas en el Consorcio.



Farmacias de Guardia

del 25 al 31 de enero de 2013  
de 9,30 a 22,00 horas

<b>Viernes</b> 25 de enero Avda. Padre Isla, 54 Avda. de Antibióticos, 86 San Francisco, 15	<b>Domingo</b> 27 de enero Ordoño II, 41 Avda. Mariano Andrés, 18 La Serna, 14 Fray Luis de León, 24
<b>Sábado</b> 26 de enero Conde de Toreno, 2 La Rúa, 35 María Inmaculada, 42 Gran Vía de San Marcos, 43	<b>Lunes</b> 28 de enero San Pedro, 2 Avda. San Andrés, 9 Avda. San Juan de Sahagún, 23 Avda. República Argentina, 1

CLINICA DENTAL  
Mónica Valenzuela  
NIÑOS Y ADULTOS

Colegiada n.º 955-León  
N.º de Registro Sanitario  
24-CZ51-0125  
Avda. Mariano Andrés,  
40 - 1.ª izda. 24008 León  
Tel.: 987 223 427

<b>Martes</b> 29 de enero Julio del Campo, 13 Avda. de Quevedo, 4 Barahona, 3	<b>Jueves</b> 31 de enero Antonio Gamoneda, 3 Villa Benavente, 25 Condesa de Sagasta, 32 San Juan Bosco, 15
<b>Miércoles</b> 30 de enero La Torre, 3 Avda. Fernández Ladreda, 11 Avda. Reyes Leoneses, 23 Avda. de San Mamés, 62	<b>Guardias de noche</b> de 22,00 a 9,30 horas Ordoño II, 3 Burgo Nuevo, 13

## SANIDAD PRIVADA / OFRECE MEJORES CONDICIONES QUE EL CONVENIO PROVINCIAL



Representantes de la Clínica San Francisco, miembros del comité de empresa y los representantes de UGT y CCOO.

## La Clínica San Francisco firma con los sindicatos el convenio de personal

La plantilla ha aumentado de 135 trabajadores de 2005 a 166

### Gente

Los responsables de la Clínica San Francisco han firmado con el comité de empresa y con UGT y CCOO el convenio del personal laboral para los próximos dos años y cuyas condiciones son más beneficiosas para los trabajadores que las que se recogen en el convenio provincial de clínicas privadas. La directora financiera de la Clínica San Francisco, Fuensanta Blanco, destaca la sensibilidad que ha mostrado el comité de empresa ante las especiales circunstancias que está viviendo el sector "lo que ha hecho

posible conciliar las necesidades de la empresa con las demandas de nuestros empleados, que sin duda son nuestra gran activo, tanto por su profesionalidad como por su compromiso con la empresa y es que hay que recordar que durante la negociación de este nuevo convenio siempre ha estado presente la pervivencia de una empresa que forma parte del sistema sanitario leonés y que por lo tanto tiene una función social muy importante".

En 2005, a la llegada de los nuevos accionistas, la Clínica San Francisco contaba con una plantilla de

135 trabajadores, mientras que en la actualidad asciende a 166 empleados. Desde la Clínica San Francisco se reconoce que este aumento de plantilla ha sido posible gracias al trabajo común de dirección y trabajadores y al apoyo y colaboración que siempre han mostrado CCOO y UGT. Por todo ello, la dirección de esta clínica leonesa quiere reconocer y agradecer públicamente el esfuerzo y la colaboración mostrada por sus trabajadores y por las organizaciones sindicales, en la difícil situación global que está viviendo el sector sanitario privado.

## El Ayuntamiento de León asciende 61 puestos en el ránking de transparencia

Ha pasado de tener 10,5 puntos en 2010 a 100 sobre 100 en 2012

### Gente

El presidente de Transparencia Internacional España, Jesús Lizcano, presentó el índice de transparencia de los municipios. Un ránking en el que el Ayuntamiento de León ha ascendido en los dos últimos ejercicios sesenta y un puestos, ya que ha pasado de ocupar el puesto 100 en el año 2010 (con 70,2 puntos) al puesto 29 del 2012 (con 91,3 puntos). Un importante salto que ha coincidido con el cambio de gobierno en el Consistorio.

El índice de Transparencia de los Ayuntamientos (ITA), que mide entre los 110 municipios españoles más grandes, revisa hasta 80 marca-

dores para conseguir ese dato final de 'transparencia global' (91,3 puntos): información sobre la corporación municipal (88,2), relaciones con los ciudadanos y la sociedad (76,9), transparencia económico-financiera (que pasa de 10,5 en 2009 a 100 puntos), transparencia en materias de urbanismo y obras públicas (94,1) e indicadores de la nueva ley de transparencia (93,3). El informe subraya la notable mejora que ha registrado el Ayuntamiento de León, con la octava mejor nota de todos los municipios y sólo superado en la Comunidad por Ponferrada, Burgos y Soria. José M<sup>o</sup> López Benito destacó a que "este

equipo tiene entre sus prioridades la cercanía al ciudadano y la máxima transparencia en la gestión municipal. Hay una clara diferencia entre la opacidad del anterior gobierno municipal y la voluntad de transparencia del equipo del PP, algo que se pone de manifiesto en el índice de transparencia económico-financiera donde hemos pasado de 10,5 puntos a 100 sobre 100".

El equipo de Gobierno publicará en la web ([www.aytoleon.es](http://www.aytoleon.es)) todas las retribuciones de los concejales con dedicación exclusiva, así como las indemnizaciones por asistencia a plenos, comisiones, consejos de administración, etc.

### EN BREVE

UNIVERSIDAD DE LEÓN / EN MARCHA EL V CURSO DE PROTOCOLO



Lanero y Lizcano con alumnos participantes en el Curso de Protocolo.

### Clausurado el IV Curso de Protocolo de la ULE

El curso de Protocolo Institucional, Comunicación y Relaciones Institucionales y Empresariales, con 340 horas lectivas, comenzó en noviembre de 2011 y se ha desarrollado en ocho módulos académicos a lo largo de estos meses en los que los alumnos han recibido formación tanto en protocolo y diplomacia como en gestión de eventos, comunicación empresarial e institucional o legislación. El catedrático de la ULE, Juan José Lanero, y el director de la Escuela Técnica de Barcelona, Fernando Lizcano de la Rosa, ha dirigido este curso de extensión universitaria que facilita a los alumnos los conocimientos básicos en el campo del protocolo institucional, las relaciones sociales nacionales e internacionales así como les prepara para la gestión de eventos, actividades y congresos sociales, políticos y/o empresariales. El 4 de marzo comenzará la 5ª edición con casi 400 horas lectivas.

SOCIEDAD / DISCAPACIDAD



Emilio Gutiérrez y la edil Monserrat Gutiérrez con Brígida Pastrana.

### El alcalde de León se entrevista con la Defensora del Discapacitado

El alcalde de León, Emilio Gutiérrez, se entrevistó con la Defensora del Discapacitado, Brígida Pastrana. Las funciones de esta figura son básicamente la información, asesoramiento y mediación entre colectivos o ciudadanos particulares y las diferentes concejalías del Ayuntamiento de León; así como la tramitación y especial seguimiento de las quejas vinculadas al sector de la discapacidad, y asesorar en los diferentes proyectos que pueda emprender el Consistorio relacionado con el mundo de las minusvalías. Brígida Pastrana indicó durante la reunión -en la que también estuvo presente la concejala de Bienestar Social, Montserrat Gutiérrez- que pretende proponer a las diferentes concejalías acciones que se pueden emprender ante otras administraciones.

**GRATUITO a TRABAJADORES y AUTÓNOMOS del Sector COMERCIO**

## CURSO SUPERIOR EN SOCIAL MEDIA (WEB2.0)

(Oportunidad única en esta provincia, sólo 10 plazas)

**Elige tu horario**

- a) De 9,00 a 13,00
- b) De 16,00 a 20,00
- c) De 20,00 a 22,30

210

horas

- CRÉATE LA PROFESIÓN ACTUAL CON MÁS FUTURO
- GENERA MÁS VENTAS A TRAVÉS DE ESTRATEGIAS ONLINE
- COMMUNITY MANAGER
- SEGURIDAD EN LAS TRANSACCIONES, MÉTODOS DE PAGO
- OPTIMIZACIÓN DE HERRAMIENTAS, COMERCIO ELECTRÓNICO
- ESTRATEGIA DE VENTA Y FIDELIZACIÓN DE CLIENTES
- MARKETING TRADICIONAL VS MARKETING ON LINE

Sector Comercio

atu

Avda. Independencia 4 - 3º Dcha - 24001 León

Telf.: 987 214 520 - 619 723 422 - 987 256 801

## DONANTES ALTRUISTAS / EXIGEN GARANTIZAR LA COBERTURA ASISTENCIAL



El delegado del Gobierno en Castilla y León, Ramiro Ruiz Medrano, recibió a una delegación de Fundaspe y 'Donantes'.

## FUNDASPE pide al Gobierno la creación del Seguro del Donante

Manceñido encabezó la delegación de 'Donantes de Sangre' que planteó sus reivindicaciones al delegado del Gobierno

### Gente

El delegado del Gobierno en Castilla y León, Ramiro Ruiz Medrano recibió en Valladolid a los máximos representantes del Comité Nacional de la Federación Española de Donantes de Sangre y del Patronato de la Fundación Nacional FUNDASPE, encabezado por su presidente, Martín Manceñido, acompañado de la secretaria general, Esperanza Hoyos; el tesorero, Alfonso Lobato; un asesor técnico y Patrono de Fundaspe, Javier Cepedano; y la secretaria de Presidencia de ambas entidades, Inmaculada Benítez; además del presidente de los Donantes de

Valladolid, Nicolás Patiño. Ambas organizaciones de ámbito estatal, tienen su sede en Castilla y León, concretamente en la capital leonesa, por lo que han informado al delegado del Gobierno, Ramiro Ruiz Medrano, sobre la situación general del movimiento asociativo en España, así como de los proyectos y programas de actividades en el ámbito estatal, para el año que comienza.

Entre estos planteamientos figuran diversas reivindicaciones, como la petición al Gobierno Central de campañas de sensibilización para garantizar la cobertura asistencial en esta labor socio-

sanitaria que afecta al conjunto de la población sin exclusión posible. El Seguro del Donante o el cambio de la normativa que asegure el buen funcionamiento de las Asociaciones de Donantes en toda España, así como alteraciones en la edad de donación por razones demográficas, entre otras, son las principales reivindicaciones que desde la Federación Española piden a la Administración de Estado para todo el colectivo de los Donantes Altruistas españoles y que han querido informar en primera instancia al delegado del Gobierno en Castilla y León.



### CRÓNICAS DEL PUEBLO

María Dolores Otero

### Políticos 'en maniobras'

No hablaré de corrupción, algo tan en boga, tan manido, tan en consonante con el hacer de los partidos políticos, incapaces de limpiar sus listas, en 'consentir' hasta el último extremo, cuando todo está ya dicho y criticado; en dar a unos demasiado poder y a otros minimizarlos. En aguantar mil tropelías al que saca pecho, y hacer pensar que alguien le debe favores; en premiar al fracasado con cargos que no merece; y decir al otro, al adversario, "tú eres peor", para tapar los propios errores, lo que constituye un constante alarde de corrupción existente, ante un pueblo indignado con políticos y jueces, que han perdido contacto con la dignidad. Difícil la rehabilitación en unos medios sociales donde el dinero lo es todo y la vergüenza está desprotegida de toda cordura y sentido de la honradez. Unos aprovechan el trampolín del cargo político para buscarse luego acomodo millonario en la empresa privada, que quiere aprovecharse de sus 'conocimientos'; el empleo de mil

argucias y maniobras para deteriorar la imagen del que le estorba, aun en el partido propio; se denuncia, se destapan los trapos sucios y luego el partido en cuestión no actúa, con lo que el deterioro político es cada vez más acusado, ya que unos y otros van saliendo en la prensa acusatoria que alguien desvela, con lo que son ya muchos los que se sientan en banquillos del juzgado y sobre todo del pueblo llano, dejando en la cuneta la confianza que un día les prestaran.

Los que estuvimos en la democracia de las primeras legislaturas sin sueldos ni prebendas de ninguna clase, y supimos marchar a un tiempo debido, no podemos mirar con calma a los que se encumbran en cargos públicos eternos, con un demostrado y hábil impulso que les lleva a paraísos fiscales; a corrupción y corruptelas que no siempre tienen respuesta de los tribunales, haciéndoles inmunes. Y va a ser que se ha entendido, una moral al revés. - Los malos roban primero y los decentes... después.

### EN BREVE

#### SANIDAD

### El Círculo Psicoanalítico organiza el seminario 'Feminidad ¿construcción o deconstrucción?'

El Círculo Psicoanalítico de León organiza un nuevo seminario de psicoanálisis, que este año versará sobre 'Feminidad ¿construcción o deconstrucción?', dirigido por el médico, psicoanalista y presidente del Círculo, Luis Salvador Pérez Herrero. El seminario se inaugurará el 26 de enero en dependencias del Hospital Psiquiátrico Santa Isabel de León y se prolongará hasta el 14 de diciembre. Habrá una sesión al mes. El objeto de debate de este año se centra en la feminidad y en concreto en el hecho de que "la subjetividad femenina actual se ve confrontada en múltiples interrogantes y problemas clínicos, como consecuencia de la inevitable lanzadera que ha supuesto la liberación de la mujer en el siglo XX". Ya está abierto el plazo de inscripción, por un importe de 200 euros para socios y de 250 euros para no socios. Las inscripciones pueden formalizarse en la sede del Círculo Psicoanalítico de León, en calle Páramo 1-5º A-Escalera 3. 24006 León. Para más información en el teléfono 987 25 38 56. Todas las sesiones se celebrarán en el Hospital Psiquiátrico Santa Isabel de León.

#### UNIVERSIDAD



Marta Elena Alonso de la Varga, izquierda, junto al rector Hermida.

### La profesora Marta Alonso repite como Defensora de la Comunidad Universitaria

La profesora Marta Elena Alonso de la Varga tomó posesión de su cargo de Defensora de la Comunidad Universitaria en un acto en el que renovó su compromiso con la Universidad de León para un segundo mandato de dos años de duración, para el que fue designada en el claustro universitario celebrado el 14 de septiembre. El rector, José Ángel Hermida, expresó públicamente su felicitación y agradecimiento a la defensora, ya que su cargo es "uno de los pocos que es elegido directamente por el claustro, lo que confiere a su figura la potencia de ser representante de toda la comunidad universitaria". Por su parte, Marta Elena Alonso de la Varga afirmó que en su opinión, "la figura del Defensor de la Comunidad Universitaria es más necesaria que nunca en estos tiempos que atravesamos, y por ello es preciso dotar a la oficina de mayor visibilidad".

#### SOCIEDAD / UNIVERSIDAD

### El Vicerrectorado de Estudiantes colabora en la campaña 'Drogas: tu punto de información'

El Vicerrectorado de Estudiantes y el Área de Accesibilidad, Responsabilidad Social e Igualdad, colaboran en la campaña de prevención de consumo de drogas 'Drogas: tu punto de información' que organiza la Asociación Promoción y Desarrollo Social (PDS) con la financiación del Plan Nacional sobre Drogas y que cuenta con el apoyo además de la institución académica leonesa, de la Consejería de Familia e Igualdad de Oportunidades de la Junta de Castilla y León. En este sentido se presenta esta campaña a través de la web [www.tupunto.org](http://www.tupunto.org), un espacio dirigido a estudiantes universitarios que facilita información sobre los riesgos derivados del consumo del alcohol, cannabis y otras drogas, donde el usuario encontrará estrategias de autocontrol y de limitación de riesgos en caso de consumirlas.



Cartel anunciador de la campaña.

# cursos intensivos

trabaja en  
lo que te gusta...

TITULACIÓN OFICIAL  
**MONIT@R**  
tiempo libre

## Puente de Carnaval

FECHA 8 a 13 de febrero

LUGAR Vegacervera - León

INCLUYE: Alojamiento PC, viajes, clases, material completo, seguros, tramitación fase práctica, bolsa de trabajo.

350 €

## Semana Santa

FECHA 1 al 7 de abril

LUGAR Vegacervera y León

INCLUYE: Desplazamientos, clases, material completo, seguros, tramitación fase práctica, bolsa de trabajo.

desde 395 € (con alojamiento PC)

desde 179 € (sin alojamiento)

## INFORMACIÓN E INSCRIPCIONES

GUHEKO - (detrás del MUSAC)  
C/ Campanillas, 48 - 1ª Planta- León

☎ 987 082 083

formacion@guheko.com · www.guheko.com



turismo, ocio y tiempo libre



Escuela de formación  
inscrita en el registro JCyL nº 72

# 8|Provincia

Para más información: [www.genteenleon.com](http://www.genteenleon.com) - [www.gentedigital.es](http://www.gentedigital.es)

VISITA INSTITUCIONAL / LA ESCULTURA, OBRA DE VALENTÍN YUGUEROS, ESTÁ EN EL ÁREA DE DESCANSO

## La Diputación inaugura la escultura de homenaje al peregrino en Reliegos

La presidenta, Isabel Carrasco, visitó los municipios de Villanueva de las Manzanas y Santas Martas donde se han invertido casi dos millones en los últimos cinco años

### Gente

La presidenta de la Diputación de León ha visitado esta semana los Ayuntamientos de Villanueva de las Manzanas y Santas Martas, para conocer de primera mano las necesidades de estos municipios leoneses.

En primer lugar, Isabel Carrasco mantuvo un encuentro con los representantes del Ayuntamiento de Villanueva de las Manzanas, donde la Diputación de León ha invertido durante la pasada legislatura 898.197 euros, 660.699 de los cuales han servido para llevar a cabo obras enmarcadas dentro de los diferentes Planes Provinciales, pequeñas obras y remanentes y 237.528 para realizar obras en las diferentes carreteras que discurren por el municipio.

Tras la visita al Ayuntamiento, la presidenta visitó las obras de pavimentación en Palanquinos, gracias a una aportación de la institución provincial de 70.000 euros.

Seguidamente, Carrasco se desplazó al Ayuntamiento de Santas Martas, donde se reunió con el alcalde y diferentes concejales. Tras hablar con los representantes municipales, la presidenta de la Diputación visitó las obras de alumbrado público que se están



A la inauguración de la escultura asistieron la presidenta, alcaldes y concejales y el subdelegado del Gobierno.

realizando en Reliegos. Se trata de una actuación que se lleva a cabo en tres fases. Las dos primeras, que han contado con un presupuesto de 112.000 euros, ya están finalizadas y en breve se comenzará a ejecutar la tercera, que tiene una inversión de 240.000.

Además de la visita a las obras, Carrasco fue la encargada de inaugurar la escultura homenaje al peregrino, situada en el área de descanso del Camino de Santiago

en la pedanía de Reliegos. Se trata de una figura que ha sido realizada por el artista Valentín Yugueros, que está muy relacionado con la zona y con la institución provincial, ya que ha realizado diversos trabajos para la Diputación, como el pozo del patio central y toda la heráldica de la ampliación del Palacio de los Guzmanes.

El área de descanso ha sido mejorada durante los últimos años para convertirse en un espa-

cio agradable, a través de la instalación de bancos, mesas contenedores de basura... para el gran número de peregrinos que atraviesa el municipio. Desde el área de Turismo de la Diputación se han invertido en la mejora de esta zona casi 12.000 euros.

Durante los últimos cinco años, la institución provincial ha invertido en Santas Martas un total de 933.485 euros, repartidos entre los diferentes Planes Provinciales.

## Actuaciones en carreteras de la provincia por la climatología

### Gente

La Diputación de León está actuando en diversas carreteras de la provincia que han sufrido alguna incidencia debido a las condiciones climatológicas que vive la provincia, en concreto, las precipitaciones en forma de lluvia caídas durante los últimos días.

Así, las brigadas de la institución provincial han llevado a cabo actuaciones por desprendimientos en la carretera LE-5238 de la LE-5204 (San Esteban de Valdeusa) a Peñalba de Santiago, donde se han producido dos desprendimientos en la zona de la captación y depuración de aguas; LE-4120 de la LE-4103 a Samprón; LE-5242 de la LE-5250 (Frieria) por Arnadelo a Castropete; LE-5250 de la N-120 por Santo Tirso a Frieria; LE-5312 de Bembibre por Pozuelo a la LE-5330 (Folgo de la Ribera). En la zona en la que está ubicada la Escuela taller se produjo otro desprendimiento que se limpió con diversa maquinaria; LE-5313 de LE-5312 A Tedejo; LE-6220 de LE-6202 a Orellán; LE-6226 de LE-5238 Montes de Valdeusa; LE-5329 de LE-142 El Acebo a Compludo; LE-5202 de LE-713 por Arbobuena a LE-4210 San Martín de Moreda; LE-5108 de A-6 Sotoparada a Villar de Corrales.

Desde la Diputación se recomienda a los usuarios de las carreteras de la provincia de León, en especial a los que circulan por las carreteras de la montaña, que extremen la precaución.

### LA BAÑEZA

## De Carnaval

La Bañeza ya tiene todo listo para sus grandes festejos del Carnaval del 8 al 13 de febrero. Y como aperitivo, puede contemplarse hasta el 1 de febrero la exposición de carteles que se presentaron al concurso del cartel de Carnaval, cuyo ganador ilustra esta información. El Carnaval de La Bañeza comienza el 8 de febrero con la IX Procesión Viabirras, homenaje a Olimpia Martínez (personaje carnavalesco) y el homenaje al Carnaval en el 'Viernes tranquilo'. El sábado 9 será el pregón del presentador Luis Larrodera y la Cena de Exaltación del Carnaval. El domingo 10, VII Carrera del Carnaval Bañezano por la mañana y desfile por la tarde. El lunes 11 el día del desfile infantil y la 'Noche Bruja'; el martes 12, el gran desfile del Carnaval y se cierra el miércoles 13 con el Entierro de la Sardina.

### EXPOSICIÓN DE CARTELES

PARTICIPANTES EN EL CONCURSO

## Cartel de Carnaval



Sala de Exposiciones de la calle Juan de Mansilla (Sala Azul)

HORARIO: DE 19 A 21 H. Sábado y Domingo cerrado

DE 23 DE ENERO A 1 DE FEBRERO DE 2013

### RELEVO EN LA ALCALDÍA DE LA ERCINA TRAS LA DIMISIÓN DE JULIO SÁNCHEZ



## Ignacio Robles, candidato a alcalde de La Ercina

La dimisión del alcalde de La Ercina, Julio Sánchez, abre la puerta a la Alcaldía al primer teniente de alcalde, Ignacio Robles García, que en la etapa de gobierno de Zapatero ocupó cargos de la relevancia de secretario general del IMSERSO (Instituto de Mayores y Servicios Sociales) y de director del Real Patronato sobre Discapacidad. Ignacio Robles nació en Yugueros en 1951 y es licenciado en Derecho y Filosofía y Letras. Su carrera profesional ha estado entre la enseñanza y la política, donde también fue procurador del PSOE en las Cortes de Castilla y León. El sábado 26 se perfila como alcalde de La Ercina.



Para más información: [www.gentedigital.es/castilla-y-leon](http://www.gentedigital.es/castilla-y-leon)

CONSEJERÍA DE FOMENTO Y MEDIO AMBIENTE / ACUERDO FIRMADO POR ANTONIO SILVÁN Y HERMIDA



El consejero de Fomento y Medio Ambiente, Antonio Silván, y el rector de la Universidad de León (ULE), José Ángel Hermida, unen fuerzas contra la climatología.

## La Junta reparte 38 millones entre todos los municipios de la Comunidad

Aprueba también una subvención de 1,7 millones al Consejo Comarcal del Bierzo

### Gente

La Junta de Castilla y León distribuye, entre todos los municipios de la Comunidad, 38 millones de euros como fondos incondicionados. En el acuerdo formalizado entre la Junta de Castilla y León, el Partido Popular y el Partido Socialista en el que se determinó la existencia en 2013 de fondos incondicionados para los municipios, se establecieron varios criterios que se cumplen: en primer lugar, se fija una cuantía mínima de 3.000 euros por municipio y como máximo de 1.500.000 euros; y en segundo lugar, la distribución de los fondos se efectuará de forma ponderada teniendo en cuenta la población, el nivel competencial y el número de entidades locales menores dependientes de los municipios.

Los municipios de más de 20.000 habitantes recibirán un total de 10.971.930 euros. La cuantía del 60%, un total de 6.583.158 euros, se divide a partes iguales entre los 15 municipios de más de 20.000 habitantes. Mientras que para los municipios menores o iguales a 20.000 habitantes, la cuantía global de financiación incondicionada es de 27 millones.

Además, la Consejería de la Presidencia ha concedido una subvención de 1.743.960 euros al Consejo Comarcal de El Bierzo con la finalidad de financiar los gastos corrientes de funcionamiento y de personal correspondientes al año 2013. La Junta y el Consejo Comarcal de El Bierzo suscribieron el 4 de mayo de 2009 un Convenio Marco de Colaboración sobre cooperación económica, desarrollo competencial y participación institucional de la Comarca de El Bierzo. Este convenio articula la cooperación económica de la Junta de Castilla y León en relación con los gastos corrientes o de funcionamiento del Consejo Comarcal. Este consejo abarca en la actualidad 38 municipios de la provincia de León.

# La Junta y la ULE suman esfuerzos para evitar riesgos meteorológicos

El acuerdo mejorará la predicción, información y prestación de servicios meteorológicos para gestionar mejor los posibles riesgos ante las inclemencias climatológicas

### Gente

El consejero de Fomento y Medio Ambiente de la Junta, Antonio Silván, y el rector de la Universidad de León (ULE), José Ángel Hermida, han firmado un acuerdo de colaboración para mejorar la predicción, información y prestación de servicios meteorológicos que contribuyan a prevenir y gestionar "de forma más eficaz" los posibles riesgos ante las inclemencias climatológicas, especialmente, nevadas e inundaciones.

En concreto, el protocolo de colaboración firmado el lunes 21 de enero establece el marco general de colaboración la Agencia de Protección Civil y el Centro de Supercomputación con el objetivo de conseguir una prestación de los servicios meteorológicos y climatológicos de mayor calidad, así como la gestión de los efectos de eventos meteorológicos que puedan provocar riesgos naturales, personales y su influencia sobre potenciales riesgos tecnológicos.

## El 112, la ULE y 'Caléndula'

El Centro Coordinador de Emergencias de la Agencia de Protección Civil elabora predicciones meteorológicas propias para llevar a cabo las funciones de asistencia en situaciones de emergencias que desempeña en la prestación del servicio de protección ciudadana de Castilla y León. Por su parte, el Grupo de Física de la Atmósfera de la ULE propicia el desarrollo científico y técnico mediante la investigación y el desarrollo de modelos para la realización de predicciones meteorológicas y climáticas utilizando los medios de cálculo científico del Centro de Supercomputación. El Centro de Supercomputación ('Caléndula') es un superordenador para el cálculo científico y empresarial con una potencia de cálculo de 49 teraflops (el equivalente a 49 billones de operaciones por segundo). Además, cuenta con cuatro subsistemas para el cálculo. Dispone, por tanto, de 6.000 núcleos de procesos, 360 nodos o máquinas individuales y 150 terabytes de capacidad de almacenamiento total. Es el segundo superordenador de España en cuanto a potencia de cálculo tras el 'Mare Nostrum' de Barcelona.

Mediante el acuerdo se coordinarán actuaciones de interés común relacionadas con el intercambio de datos de observación procedentes de la Universidad de León y el suministro de las predicciones meteorológicas que sean precisas para apoyo a las planificaciones y actuaciones de la Agencia de Protección Civil.

Por su parte, la Agencia, a través de su Centro de Emergencias, enviará a la ULE información sobre los fenómenos meteorológicos que originen cualquier tipo de emergencia. Además, ambas instituciones intercambiarán herramientas que permitan una mejor gestión de la información.

Finalmente, el superordenador

'Caléndula' facilitará las aplicaciones y recursos tecnológicos para desarrollar los modelos matemáticos de predicción, simulación y modelización necesarios para la ejecución de las iniciativas proyectadas. "Llevamos 14 años trabajando con el Gobierno de Aragón y Cataluña en esta mejora de los modelos de predicción porque tiene mucha repercusión económica a la hora de ajustar la viabilidad ambiental, lo que supone un ahorro y evita falsas alarmas en la catalogación de riesgos", explicó el encargado de grupo de Física de la Atmósfera que ha desarrollado el proyecto, José Luis Sánchez.

El convenio firmado en León supone la "suma de esfuerzos" al unirse las diferentes administraciones para mejorar la prestación de servicios públicos a los ciudadanos y ahorrar costes, según defendió en León el consejero de Fomento y Medio Ambiente, Antonio Silván. El acuerdo podrá prorrogarse anualmente.

CRECE EL DESEMPLEO / EN LEÓN ALCANZA A 48.100 PERSONAS, LO QUE SUPONE UNA TASA DEL 23,76%

## El paro se acerca a los 6 millones

La última Encuesta de Población Activa (EPA) demuestra que en el 2012 se destruyeron 850.500 empleos en el ejercicio, el segundo peor dato anual desde que estallara la crisis a finales de 2008

### Gente

El drama del desempleo sigue acechando a millones de españoles. A falta de conocer los primeros datos de 2013, ha tenido que ser la Encuesta de Población Activa (EPA) hecha por el Instituto Nacional de Estadística (INE), la que constatará que 2012 fue un año nefasto en materia de empleo. En concreto, el paro subió en 691.700 personas en 2012 respecto a 2011, un 13,1% más, situándose el número total de desempleados en 5.965.400 personas, cifra inédita hasta ahora para la economía española. De este modo, la tasa de paro escaló al cierre del año hasta el 26,02%, porcentaje más de tres puntos superior al de 2011 y un punto por encima de la tasa del tercer trimestre

La tasa de paro alcanza así su nivel más alto de la serie histó-

rica comparable, que arranca en 2001. Remontándose más atrás, utilizando series no comparables, los datos sólo abarcan hasta 1976. En ningún trimestre desde entonces se ha registrado una tasa de desempleo tan elevada como la actual.

### MALA DINÁMICA

De esta forma, 2012 se convierte en el sexto año consecutivo en el que se incrementa el número de desempleados. En 2007, el paro se incrementó en 117.000 personas, en 2008 subió en 1.280.300 desempleados, en 2009 en 1.118.600 personas, en 2010 se incrementó en 370.100 personas y en 2011, en 577.000 desempleados. El aumento de 2012 es el tercero más elevado en los últimos seis años, periodo en el que la crisis se ha cebado con el mercado la-



El 2012 se cerró con unos datos nefastos de empleo.

boral español. A esos casi seis millones de desempleados se llegó después de que el paro se incrementara en el último trimestre de 2012 en 187.300 desempleados, un 3,2% más que en el tercer trimestre.

Durante el pasado año, el desempleo aumentó algo más entre las mujeres que entre los hombres. De esta forma, el paro femenino creció en 357.400 personas (+14,7%), mientras que el masculino lo hizo en 334.300 personas (+11,7%). Con estos datos, la tasa de paro masculina se situó en el 25,58% y la femenina en el 26,55%, nueve décimas y 1,1 puntos más, respectivamente, que en el tercer trimestre de 2012. De los 850.500 empleos destruidos el año pasado, 631.500 pertenecían al sector privado (-4,3%) y 218.900 al sector público (-7%).

En la provincia de León, el desempleo alcanza a 48.100 personas, lo que supone una tasa de paro del 23,76%. Un total de 15.800 hogares leoneses cuentan en la actualidad con todos sus miembros en edad laboral en paro, según la Encuesta de Población Activa (EPA).

NUEVOS DATOS EN ESTA PRESUNTA TRAMA DE CORRUPCIÓN

## El caso Nóos salpica a la Infanta

Al parecer, el duque de Palma usó la sociedad de su esposa para emitir algunas facturas

### E. P.

La Agencia Tributaria de Cataluña acusa al Duque de Palma, Iñaki Urdangarín, de haber "interpuesto" a la sociedad Aizoon, cuya propiedad comparte a partes iguales con la Infanta Cristina, para facturar "ciertos servicios de carácter personalísimo", como el servicio domé-

co, que nada tenían que ver con la actividad de la inmobiliaria, todo ello con el objetivo de reducir su propia tributación en la declaración del IRPF.

### NUEVA VISTA

Todos estos datos se han conocido en la misma semana en la que el juez de Instrucción número 3 de Palma, José Castro, ha vuelto a citar al Duque de Palma, el próximo día 23 de febrero, a las 9:30 horas, por presuntos delitos contra la Hacienda Pública por fraude fiscal de, al menos, 470.000 euros en

2007 y 2008, en el marco del caso Nóos. El juez también ha citado para una semana antes al exsocio del Duque de Palma, Diego Torres, a las 11.00 horas, en calidad de imputado, y a Ana María Tejero a las 9.30 horas, también en calidad de imputada. La razón es el informe de la Agencia Tributaria que constata hasta tres supuestos delitos fiscales: uno del Instituto Nóos por fraude en el impuesto de sociedades en 2007, y dos de Urdangarín por sus declaraciones del IRPF en 2007 y 2008, informa Efe.

84 VOTOS A FAVOR Y 41 EN CONTRA

## El Parlament da luz verde a la consulta soberanista de Mas

### P. M.

Artur Mas estrechándose la mano con Oriol Junqueras, el líder de ERC, con un aplauso generalizado del resto de diputados. Esa fue la escena que sirvió de epílogo para una jornada histórica, en la que el Parlament aprobó iniciar los trámites para realizar la consulta soberanista a la población catalana. La propuesta contó con el respaldo de los 85 votos procedentes de los representantes de CiU, ERC, Iniciativa y CUP. En el otro lado de la balanza, los 41 votos de

PP, PSC y Ciutadans y las dos abstenciones de representantes del PSC, en otro reflejo de la fractura que ha producido en los socialistas catalanes esta consulta. Pero para CiUy el PSC no todo ha sido un camino de rosas en la votación del texto soberanista. Ambos partidos han protagonizado la historia de esta película con las luchas y los desacuerdos internos en las propias formaciones. Duran i Lleida se ha mostrado reacio al texto soberanista y de hecho no asistió a la votación.

TENÍA 87 AÑOS DE EDAD

## Fallece Sor María, la monja imputada por bebés robados

### Agencias

La monja María Gómez Valbuena, conocida como 'sor María', ha fallecido en Madrid, según han confirmado fuentes de la congregación de las Hijas de la Caridad, que no han podido aportar más datos sobre este suceso. Sor María, que estaba im-

putada por el presunto robo de bebés en clínicas madrileñas, fue llamada a declarar por última vez el pasado viernes ante el Juzgado de Instrucción número 50 de Madrid por la desaparición de dos gemelas en 1981 en la clínica madrileña Santa Cristina.



Sor María falleció el martes.

PARA SANEAR BALANCES

## Moody's cree que los bancos necesitarán más provisiones

### E. P.

Numerosos bancos europeos, particularmente en España, Italia, Irlanda y Reino Unido necesitarán realizar provisiones adicionales para sanear completamente sus balances, según ha advertido la agencia de calificación crediticia Moody's en un

informe sobre perspectivas para el sistema bancario global. A pesar de la previsible volatilidad en el sector, Moody's confía en que los 'ratings' de los bancos se mantengan en niveles relativamente estables en 2013, después de la intensa actividad calificadora.

# Gente del Campo de León

de León

del 25 al 31 de enero de 2013

REPRESENTANTES DEL CAMPO LEONÉS / Asaja preside con 13 miembros, Alianza 8 y UCCL 4



DIPUTACIÓN DE LEÓN



Momento de la constitución del Pleno de la Cámara Agraria Provincial de León el 8 de enero con presencia del delegado territorial de la Junta, Guillermo García.

## Nueva etapa en la Cámara Agraria

Asaja preside el órgano cameral de la provincia de León por cuarta vez tras vencer en las elecciones del 2 de diciembre con el 50% de los votos. Los 25 miembros tomaron posesión el 8 de enero de 2013

### Gente

El martes 8 de enero se constituyó el Pleno de la Cámara Agraria Provincial de León al tomar posesión los 25 miembros electos, 13 de ellos de la organización ASAJA, 8 de la Alianza del Campo y 4 de la UCCL. En la constitución estuvo presente el delegado de la Junta, Guillermo García y el jefe del Servicio Territorial de Agricultura y Ganadería de la Junta de Castilla y León, Fidentino Reyero, entre otras autoridades.

En esta sesión constituyente se eligió presidente en la persona de Arsenio García Vidal, quién a su vez es presidente de Asaja de León

y que encabezó la candidatura que resultó ganadora en los comicios celebrados el pasado dos de diciembre de 2012. A propuesta de Asaja, la vicepresidencia correspondió en la ganadora Cristina Bayón Arias y para las funciones de secretario el agricultor Nicolás Pérez Bajo.

Ante una etapa difícil para la institución, por los recortes presupuestarios que ha impuesto la Junta de Castilla y León, se definieron sus funciones en la línea de dar un ase-

soramiento integral a las 82 juntas agropecuarias locales que hay en la provincia, gestionar la Lonja Agropecuaria de León, representar al sector en órganos colegiados y servir de ente aglutinador de todas las organizaciones para cuestiones relevantes de interés agrícola y ganadero provincial. Asaja, como organización mayoritaria, presentó ante el Pleno un plan de viabilidad

### El presidente, Arsenio García, ha logrado ya el apoyo de la Diputación de León para seguir financiando la Lonja Agropecuaria de Precios

económica por el que se amortiza un puesto de trabajado por causas objetivas y se indemniza al trabajador conforme a la legislación vigente, a la vez que se aplicará una reducción salarial a los dos trabajadores que quedan en plantilla de la Cámara para adaptar escrupulosamente los gastos a los ingresos evitando crear un déficit anual y preservando el patrimonio de la institución. La plantilla de la Cámara la formarán pues, a partir de ahora, dos trabajadores propios, dos funcionarios de la Junta de Castilla y León, y el secretario técnico que es también un funcionario que ocupa el puesto por libre designación.

Asaja ha presidido la Cámara Agraria Provincial desde 1997 al haber ganado las elecciones en las cuatro ocasiones en las que se han celebrado, la última el dos de diciembre de 2012. En esta última ocasión, Asaja obtuvo mayoría absoluta al recibir 2.375 votos, el 49,95% del total de votos -1.636 la Alianza por la Unión del Campo y 744 la UCCL- en un proceso en el que estaban llamados a las urnas 7.400 electores y que contó con una alta participación del 65,73%.

Justo al día siguiente de la toma de posesión, la presidenta de la Diputación, Isabel Carrasco, recibió al nuevo presidente de Asaja y presidente de la Cámara Agraria, Arsenio García.

Desde la Diputación se apostó por continuar apoyando la actividad de la Cámara Agraria, a través del mantenimiento de la Lonja Agropecuaria de Precios de los distintos productos que se generan y comercializan en el campo de la provincia leonesa. El objetivo es dar transparencia a los mercados, mejorar las operaciones comerciales, clarificar al máximo el mercado y sus cotizaciones y formar parte de la red de información comercial de los mismos. Por estos motivos, la Diputación aportará en 2013 30.000 euros para este fin.



### Arsenio García Vidal, el doble cargo de presidente

De los 50 años que tiene, lleva 25 sindicado en Jóvenes Agricultores (Asaja). Es agricultor a título principal, natural y residente en Villavante, Ayuntamiento de Santa Marina del Rey y tiene desde principios de año el doble cargo de presidente: el de Asaja en la provincia de León y presidente de la Cámara Agraria Provincial al ganar este sindicato las últimas elecciones con mayoría absoluta, aunque fuera por la mínima. En una entrevista previa a esas elecciones publicada por este periódico, García Vidal decía que Asaja "es independiente, da soluciones y cuando tiene que ser crítica y reivindicativa lo es".

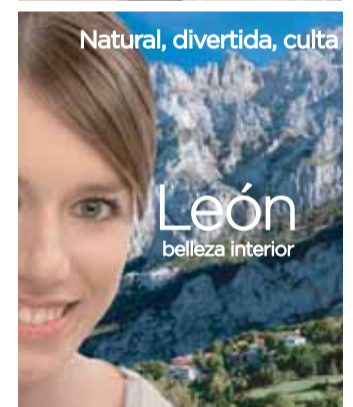
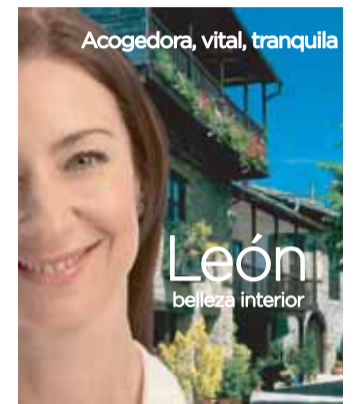

MUNDO RURAL / Entre el 15 de enero y el 15 de febrero, lo normal es que la Montaña reciba este 'regalo' blanco

# Nunca nieva a gusto de todos

La última nevada ha sido bien acogida en los pueblos a pesar de los trastornos que ocasiona, pues llena embalses y acuíferos

**Juanda R.R.**

No hacía falta ver las avispa en septiembre para aventurar que habría nieve en invierno. Y es que en los pueblos de la Montaña leonesa ya están más que acostumbrados a vivir con las 'molestas' nevadas que cierran carreteras, calles e impide el paso normal de los ambulantes, incluido el panadero. Esos trastornos son pasajeros y muy llevaderos y además traen consigo seguras compensaciones como es la 'recarga' de embalses para el riego y los acuíferos tan necesarios para saciar la sed del verano y el otoño desde los cómodos grifos de la traída urbana.

Esta semana que pasó llegó la nieve con viento, faltó la luz en más de una población con lo que eso supone de riesgo para los arcones donde 'descansa' la matanza, impidió a los maestros llegar hasta muchos pueblos o el transporte escolar no circuló por lo que varios cientos de niños se quedaron 'por desgracia' sin clase. Las precipitaciones provocaron algún que otro derrumbe sobre las carreteras de montaña e inun-

dó algunos prados que bien les vendrá para coger el tempero necesario para que los pastos broten fuertes de cara a la primavera. Los paisanos echaron manos de la pala para salir al bar o al pan, a misa si fuera necesario, y cuando los niños volvieron a hacer muñecos y a jugar a bolazos regresaron los recuerdos de aquellas nevadas en las que había que hacer senderos y hasta túneles para comunicar las casas del pueblo, la escuela o la iglesia.

Ahora se mira la previsión meteorológica, es decir, el hombre del tiempo del 'parte' para saber si abrirán las estaciones de esquí, si subirán muchos turistas a Lillo o Laciana a deslizarse por la nieve pisada y de paso comer y pernoctar en hoteles, casas rurales y restaurantes del entorno para que dejen los 'cuartos', cada vez menos, en estos establecimientos turísticos que se han convertido en muchos casos como la mejor alternativa al ganado, a un sector primario que se ha ido hundiendo año tras año como se hunden las madreñas en la nieve recién caída.

**Las estaciones de San Isidro y Leitareigos han cogido reservas que les garantiza las pistas abiertas al menos hasta la semana de Carnaval**



Las escenas que ha dejado la última nevada en la Montaña leonesa certifican que cayó en serio, casi como antaño.

## Pendientes del tiempo y de los partes de nieve

### ▶ ESTACIÓN DE SAN ISIDRO ([san-isidro.net](http://san-isidro.net))

- Estación: Abierta, 15,2 kilómetros.
- Snowpark: Cerrado.
- Pistas esquí de fondo: Cerradas.
- Temperatura: -1,5° C.
- Viento: Moderado del W.
- Remontes en servicio: 7 de 16.
- Pistas en servicio: 12 de 31.
- Calidad nieve: Polvo.
- Espesor (máx/mín): 140/50 centímetros.

### ▶ ESTACIÓN DE LEITARIEGOS ([leitareigos.net](http://leitareigos.net))

- Estación: Abierta.
- Snowpark: Cerrado.
- Temperatura: 2,7° C; Humedad: 97%.
- Cota de nieve: 1.200 metros.
- Viento: NW - Fuertes.
- Pistas: 8 de 11.
- Remontes: 4 de 6.
- Kilómetros: 6,23 de 7,0 Kilómetros.
- Espesores: 30/90 centímetros; Calidad: Polvo.

## OBRAS PARA LOS MUNICIPIOS DE MENOS DE 20.000 HABITANTES PARA EL AÑO 2013 EN LA PROVINCIA DE LEÓN

La presidenta de la Diputación de León, Isabel Carrasco, presentó la convocatoria de las bases para las subvenciones enmarcadas dentro del Plan Provincial de Cooperación Municipal para este 2013. El Plan está dotado con 15 millones de euros de fondos propios, un millón más que en 2012. La Diputación de León es la institución provincial que destina una mayor inversión de todas las de Castilla y León a la puesta en marcha de las obras, encaminadas a garantizar los servicios básicos en el área rural de la provincia. La agilidad con la que la Diputación ha sacado las bases de este Plan es una muestra más del compromiso que la institución mantiene con las localidades más pequeñas de la provincia de León, en concreto con los que cuentan con menos de 20.000 habitantes, que son a los que está dirigido. Tras la aprobación en el Pleno que la Diputación celebrará a finales de enero y después de su publicación en el Boletín Oficial de la Provincia, los municipios tendrán un plazo de 15 días para presentar su solicitud en la institución para pedir las obras que desean realizar en las distintas localidades. Dentro del Plan se podrán solicitar todo tipo de actuaciones, desde abastecimientos, pavimentaciones de calles, adecuación de caminos o captaciones, hasta la mejora o construcción de edificios,... dependiendo de las necesidades de cada municipio. Después de que la Diputación reciba todas las peticiones, procederá a repartir los fondos con el consenso de los grupos políticos representados en el Palacio de los Guzmanes.



José Antonio Velasco e Isabel Carrasco presentaron el plan.

## Plan Provincial de Cooperación Municipal con 15 millones de euros

Todos los municipios contarán, al menos con una obra de las que se incluyan en el plan y la intención es que las actuaciones comiencen a ejecutarse durante este verano. Este plan también es un importante generador de empleo pues en la contratación de las obras primarán las

empresas de la zona y las empresas leonesas. De esta forma, también contribuye a la creación de empleo y la generación de un tejido económico que permita una consolidación dentro de la propia provincia. La intención es que se dé trabajo a personal de los diferentes municipios. La Diputación de León es la única institución que invierte para llevar a cabo estas obras en la provincia, con lo que mantiene su compromiso, sobre todo, con los leoneses que residen en los municipios de menos de 20.000 habitantes. Todas las actuaciones que se llevan a cabo están encaminadas a mejorar la calidad de vida de los ciudadanos sea cual sea su lugar de residencia. El objetivo es garantizar los servicios básicos a las localidades más pequeñas de la provincia. Además, la Diputación lleva a cabo estas inversiones en solitario, al haber desaparecido la financiación del Gobierno y de la Junta. La Diputación ha aumentado el presupuesto de este plan en 2013 y todavía está pendiente de decidir si se mantiene la subvención del 80% o se sube al 90%. En 2012, el Plan de Cooperación contó con cerca de 14 millones a través del que se están realizando o se encuentran en licitación 206 obras.

• **Dinero de la Junta para los pequeños municipios.** La Junta ha aprobado un Plan de Empleo para los ayuntamientos de menos de 5.000 habitantes dotado con 2,7 millones sólo para León para contratar parados del municipio. Además, hay otro plan de la Junta de 5.4 millones para financiar otras necesidades de los pequeños municipios de León.

CULTIVOS / La provincia de León está de enhorabuena al ampliarse las cuotas y no liberalizarse el mercado

# El objetivo para León: llegar al millón de toneladas de remolacha

Matías Llorente reivindica seguir con este cultivo después de que se haya confirmado la ampliación de cuotas hasta el horizonte 2020

**Juanda R.R.**

Cuando la temporada de cultivo de la remolacha va alcanzando su tramo final es cuando parece que llegan noticias positivas para los agricultores de la provincia de León. Según informa el secretario general de Ugal-UPA, Matías Llorente, ya hay unanimidad en la ampliación de las cuotas de remolacha hasta el horizonte de 2020. "Estos supone una gran noticia para la provincia de León porque el hecho de que se puedan mantener las cuotas que ahora se tienen es todo un alivio, más con la amenaza que había de desaparición de estas cuotas y liberalizar el mercado, el cultivo lo iba a pasar verdaderamente mal", asegura Llorente.

La provincia de León tiene una cuota actual asignada de 700.000 hectáreas que se vienen cubriendo todos estos años y todo apunta a que se puede seguir manteniendo. "La remolacha sigue siendo un cultivo muy importante para la provincia de León como cultivo de rotación y alternativa en los regadíos; y eso a pesar de que ahora mismo el precio no sea competitivo

con lo que valen los cereales y el maíz, pero los precios de estos últimos son coyunturales, mientras que el precio de la remolacha viene a ser de unos 40 euros con un 18,5% de riqueza que se alcanzan los 42 euros por tonelada que es un precio seguro y estable", confirma el líder del sindicato agrario.

## 110 AÑOS DE HISTORIA

La apuesta por la remolacha se hace pues en este momento más que necesaria. "El hecho de que el precio no sea competitivo comparándolo con el cereal y el maíz, no signi-

fica que tengamos que abandonar la remolacha, pues es un cultivo que tiene 110 años de historia en la provincia de León y algunos seguimos creyendo en él, por lo que es necesario mantenerlo y lo más importante es ver qué es lo que pasa a partir de 2014 que hay una prórroga de la PAC si se consigue mantener un precio mínimo de 40/42 euros", precisa Matías Llorente.

El precio, junto a los rendimientos actuales de la mayoría de los agricultores, hace que la remolacha siga siendo un cultivo muy a tener en cuenta. "Algunas organizaciones lo que no vamos

a hacer es decir que se deje de sembrar remolacha, no lo diríamos jamás, aunque algunos demagogos lo quieran decir. Lo que seguiremos reivindicando es que haya un precio competitivo y mantener el cultivo en la provincia de León todo el tiempo que sea posible, tanto por lo que supone de renta para las explotaciones familiares como por los puestos de trabajo que supone y el ahorro en transporte el tener una fábrica azucarera como la de La Bañeza", apunta Llorente.

Se trata también de una alternativa importante dentro de la transformación de regadíos con la modernización con una estructura estable del sistema de riegos, lo que supondrá que otras provincias no podrán competir con la de León.

## MUY BUEN RENDIMIENTO

En la presente campaña remolachera, este año parece que es histórico en lo que a rendimientos se refiere, pues se está sacando una media de más de 120 toneladas por hectárea, incluso hay agricultores que están sacando hasta 140

toneladas y la riqueza supera el 18% de media. El número de hectáreas de remolacha cultivadas actualmente en la provincia de León es de 6.500, dentro de las 140.000 hectáreas de regadío. "La reivindicación vuelve a ser llegar al millón de toneladas de cuota, lo que supondría destinar a la remolacha en la provincia 10.000 hectáreas", indica el sindicalista leonés, presidente de la cooperativa Ucogal de Cabrereros del Río, municipio del que también es alcalde.

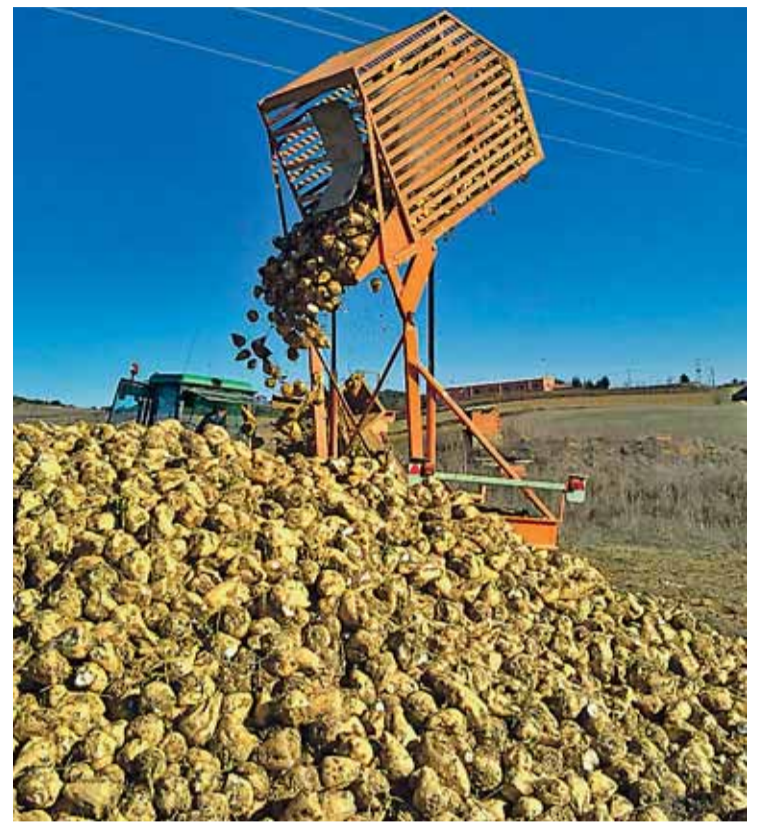

El rendimiento de esta campaña es de una media de más de 120 TM/Ha.



**Matías Llorente:**  
"Seguiremos reivindicando un precio competitivo y mantener el cultivo en la provincia todo el tiempo posible"



**TODO TIPO DE PRODUCTOS A DISPOSICIÓN DE TODOS LOS CONSUMIDORES**

**COMBUSTIBLES  
FERRETERÍA**

**ALIMENTACIÓN  
ROPA**

**Ucogal**



UCOGAL D. COOP. • CMº. EL ESPINILLO, 1  
24224- Cabrereros del Río, León • Tel. 987 31 86 56 • email: ucogal@ucogal.com

AGUA / Parte semanal de la Confederación Hidrográfica del Duero

# Los pantanos 'respiran'

Las abundantes lluvias y la nieve hacen que los embalses de la Cuenca del Duero alcancen ya el 43,3% de agua almacenada

Jose Ramón Bajo

Los embalses de la Cuenca del Duero han recibido aliviados estos dos periodos de lluvia y nieve. En los datos ofrecidos por la Confederación Hidrográfica del Duero a fecha de 21 de enero, el total de la cuenca ya cuenta con el 43,3% de agua embalsada, casi en los niveles de hace un año (46,6%) y cerca ya de la media de los dos últimos diez años, cifrado en el 58,4%. Estos datos todavía no recogen totalmente los efectos de las lluvias y la nieve del fin de semana del 20 de enero, ni tampoco tiene en cuenta la lluvia y nieve caídas a lo largo de esta semana. Pero las previsiones de lluvia y nieve harán a buen seguro que a corto plazo los pantanos almacenen más del 50% de su capacidad y supere con creces a lo almacenado el año pasado e incluso la media de los últimos diez años.

En los embalses de la Cuenca del Duero hay mucha diversidad, destacando, por ejemplo, el Arlanzón que ya está al 100% de su capacidad; igual que el Pontón Alto de Segovia. En Salamanca los embalses alcanzan un buen nivel (más del 70%), pero en Palencia hay una gran irregularidad, ya que Cervera, Camporredondo y Compuerto están en el entorno del 50%, mientras Requejada almacena por encima del 40%, pero el pantano de Aguilar apenas supera el 20% (51,7 hectómetros cúbicos sobre 247 Hm<sup>3</sup> de capacidad) aunque por encima de lo que se embalsaba en 2012, como pasa prácticamente en todos los pantanos palentinos.

Sin embargo, los pantanos de León apenas superan en su conjunto el 35%, aunque con datos muy esperanzadores, ya que tanto Villameca como Barrios de Luna superan ampliamente la cantidad de agua embalsada el año pasado por estas fechas. Riaño y Porma podrían superarlo también cuando se contabilicen los temporales de lluvia y nieve de estos días.

Pero como siempre pasa en el campo, las buenas noticias nunca benefician a todo el sector, ya que 'nunca llueve a gusto de todos'; y si en las zonas de regadío empiezan a respirar tranquilos de cara a la campaña de este año, otros agricultores no han podido recoger maíz o remolacha o no pueden sembrar o temen inundaciones de tierras sembradas.

## Estado de los embalses de la CHD (a 21 de enero de 2013)

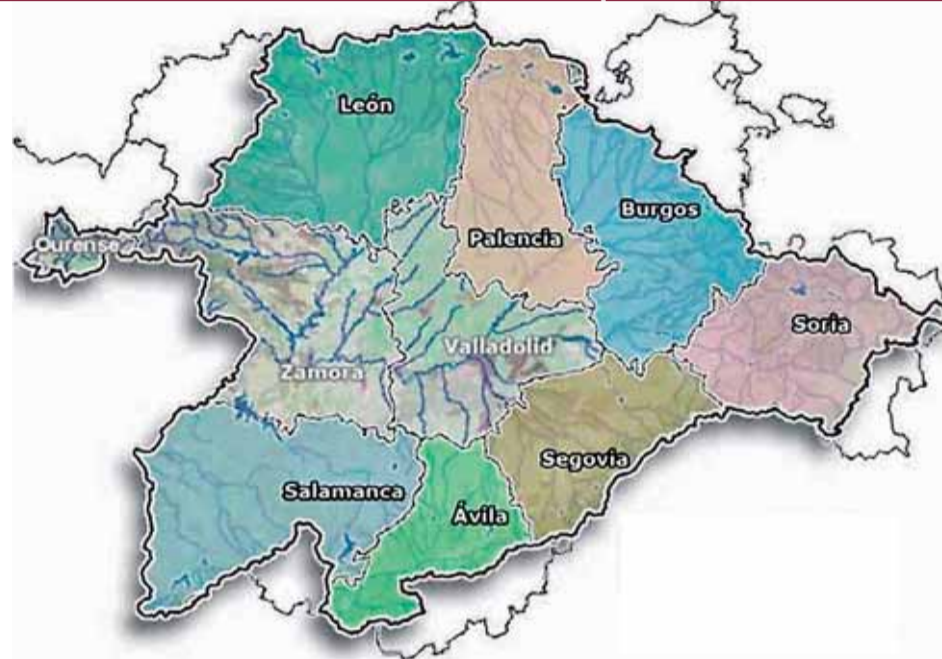

Embalses	Capacidad	Volumen embalsado hm3				Datos semanales				Precipitaciones desde el inicio del año hidrológico l/m2
		Actual	Año anterior	Media 10 años anteriores	Variación hm3	Pluv. lluvia l/m2	Pluv. nieve l/m2	Entrada media m3/s	Salida media m3/s	
<b>Ávila</b>										
■ Las Cogotas	59,0	19,3	27,0	25,8	2,4	32,0	-	4,5	0,5	170,8
<b>Burgos</b>										
■ Arlanzón	22,0	22,0	11,1	19,4	6,2	96,0	10,7	14,8	4,6	384,2
■ Úzquiza	75,0	31,3	37,2	45,9	3,4	63,8	13,2	7,0	1,4	311,5
<b>León</b>										
■ Barrios de Luna	308,0	111,2	106,3	157,5	28,1	86,5	20,5	47,2	0,7	451,5
■ Porma	317,0	93,9	123,3	182,4	18,9	82,7	44,8	33,6	2,4	557,2
■ Riaño	651,0	247,9	308,0	395,2	47,9	61,6	45,9	82,2	3,1	531,5
■ Villameca	20,0	7,6	3,6	9,6	2,9	76,2	5,4	4,9	0,1	307,2
<b>Palencia</b>										
■ Camporredondo	70,0	34,7	44,1	42,6	6,5	109,0	29,2	16,2	5,4	582,8
■ Compuerto	95,0	48,0	31,5	59,0	6,5	93,5	36,7	11,7	0,9	522,5
■ Requejada	65,0	26,1	10,5	32,8	5,7	63,6	13,6	11,9	2,4	397,0
■ Cervera	10,0	4,5	2,3	3,4	1,7	101,0	17,0	5,4	2,6	490,2
■ Aguilar	247,0	51,7	50,0	115,7	8,6	46,2	10,1	17,3	3,1	311,7
<b>Salamanca</b>										
■ Santa Teresa	496,0	355,4	348,4	330,6	23,6	31,1	-	49,0	10,0	222,4
■ Águeda	22,0	16,4	15,5	15,6	2,5	44,0	-	17,8	13,6	284,0
<b>Segovia</b>										
■ Linares del Arroyo	58,0	19,2	28,9	34,1	2,6	32,6	-	4,5	0,2	138,9
■ Pontón Alto	7,4	7,4	5,9	6,7	0,3	65,2	4,9	10,0	9,6	231,9
<b>Soria</b>										
■ Cuerda del Pozo	248,7	102,2	136,8	142,9	16,6	54,9	-	28,0	0,6	262,5
<b>Total</b>	<b>2.771,1</b>	<b>1.198,8</b>	<b>1.290,4</b>	<b>1.619,2</b>	<b>184,4</b>					
<b>% del total</b>		<b>43,3</b>	<b>46,6</b>	<b>58,4</b>						

Fuente CONFEDERACIÓN HIDROGRÁFICA DEL DUERO

www.chduero.es

Píldoras

del campo

### 'La Praderina' progresa.

Hace ya varios meses, finales de 2011, un joven ganadero de Quintanilla de Sollamas, Daniel Arias, hacía realidad su sueño de dar un valor añadido a su ganadería de unas 150 vacas con unos 3.000 litros diarios de producción. Su 'invento' fue 'La Praderina' y su slogan 'Blanco y en botella' haciendo mención a que "nuestra leche save a leche" gracias al proceso de pasteurización que hacía realidad aquello de antaño de la vaca al consumidor. La primera máquina expendedora de 'La Praderina' se montó en el Centro Comercial León Plaza. Quince meses después la distribución de 'La Praderina' ha crecido hasta contar con quince máquinas expendedoras en centros estratégicos de la ciudad. Las ventas van razonablemente bien con ventas que superan los 4.000 litros semanales. Lo bueno del caso es que el proyecto ha buscado nuevos mercados y ahora está en marcha una inversión de 100.000 euros -se suman a los 600.000 invertidos en la primera fase- para poder producir yogures especiales para los árabes.

### Tiempo de balances.

La cúpula de Asaja hizo balance del año agrícola y ganadero en su tradicional rueda de prensa seguida de comida en el Hotel Conde Luna. Asaja, a través de su secretario general José Antonio Turrado, calificó 2012 de un año razonable en precios y cosechas. Eso sí, matizó que ha sido un buen año para el 70% del sector -el dedicado a la agricultura de secano, una parte del regadío...- mientras el otro 30%, principalmente ganaderos y agricultores a los que afectó negativamente el recorte en riegos por falta de agua a causa de la sequía, no cubrieron ni los costes de producción. A primeros de febrero, y también como es tradicional, llegará el balance de UGAL-UPA. La cita suele ser en el Hotel Las Moreras con productos de León y un exquisito arroz con bogavante.

### Jaque de UGAL al PSOE.

La presentación de la XXX Fiesta Campesina marcó el cambio de las relaciones entre el sindicato agrario UGAL-UPA y el PSOE. Desde entonces, el líder de la Unión de Ganaderos y Agricultores de León dejó el Grupo Socialista en la Diputación pasando a ser diputado no adscrito, grupo al que luego también pasó a pertenecer la ex alcaldesa socialista, Cristina López. La ruptura y el anuncio de que UGAL concurrirá a las elecciones municipales de 2015 ha obligado al PSOE a doblar sus acciones en el sur de León. Así el primer fin de semana de febrero el PSOE celebrará Ejecutiva Provincial en Fresno de la Vega, mientras se busca cargarse a Cristina López en la Diputación para colocar al alcalde de Pajares, Julio Fernández.

# Deportes | 15

Para más información: [www.genteenleon.com](http://www.genteenleon.com) - [www.gentedigital.es](http://www.gentedigital.es)

ATLETISMO / LA CARRERA SALDRÁ DEL COLEGIO DE LOS JESUITAS A LAS 10:00 HORAS



La plantilla de la Cultural Leonesa posa con la camiseta firmada que han donado a Entreculturas.

## Los grandes del deporte leonés, solidarios con 'Entreculturas'

Cultural, Reale Ademar y Carolina Rodríguez, entre otros, han donado camisetas firmadas para rifar entre los participantes

**Fernando Pollán**

Una nueva prueba atlética hace su aparición en el calendario leonés: la 'I Carrera Entreculturas León', que tendrá lugar el próximo domingo 27.

Esta carrera, organizada por la Fundación y el Colegio Sagrado Corazón Jesuitas León, se pone en marcha para recaudar fondos para Haití, un país que va recuperándose muy poco a poco, tras el devastador terremoto que hace tres años asoló la isla.

La carrera solidaria de Entreculturas tuvo su primera edición

el pasado año en Madrid. El éxito fue total y absoluto, y debido a ello, este año, además de Madrid, se han sumado a esta iniciativa solidaria León, Sevilla y Arroyo (Valladolid).

La inscripción para la 'I Carrera Solidaria Entreculturas León', que tiene un precio de 10,00 euros, puede hacerse a través de la página web [www.correporuna causa.org](http://www.correporuna causa.org), y la recaudación servirá, íntegramente, para ir paliando poco a poco las carencias y necesidades de la población haitiana.

La carrera saldrá a las 10.00

horas del domingo 27 de enero desde el el Colegio Sagrado Corazón Jesuitas de León, recorriendo un total de 9,6 kilómetros por distintas calles de la capital, hasta llegar a la meta situada en la Plaza de San Marcos.

A las 11.15 horas está previsto que todos los participantes estén en la línea de meta, donde se procederá al sorteo de diversos regalos donados por las empresas patrocinadoras y representantes del deporte leonés: Cultural Leonesa, Reale Ademar y Carolina Rodríguez, entre otros.

■ EN BREVE

POLIDEPORTIVO



Cristina Rodríguez, portera del Cleba, ha sido una de las premiadas.

## 20 deportistas leoneses obtienen las Becas Relevo y Olímpicas de la Junta

■ Un total de 20 deportistas leoneses han obtenido Becas Relevo y Becas Olímpicas, concedidas por la Consejería de Cultura y Turismo de la Junta de Castilla y León, y que ascienden a un total de 360.000 euros. Roberto Aláiz (Atletismo), Alberto Molina (Balonmano), Lidia Valentín (Halterofilia), Angela Salvadores (Baloncesto), Cristina Rodríguez (Balonmano) o Ruth Fernández y tres gimnastas del Club Ritmo, entre otros, han visto reconocida su trayectoria con estas becas.

TIRO CON ARCO



Los cuatro campeones leoneses posan con sus medallas de oro.

## Los arqueros leoneses triunfan en el Territorial de Arco Olímpico en Zamora

■ Gran actuación de los arqueros leoneses en Zamora, en el Campeonato Territorial de Tiro con Arco Olímpico, Arco Compuesto y Primera jornada de la Liga de Edades. Marta Pastor, en cadete femenino y categoría Arco Recurvado Olímpico, se hizo con el triunfo final, al igual que Alejandro González (categoría Junior, Arco Compuesto), Mario Morán (categoría Junior, Arco Recurvado Olímpico) y Raúl López González (Alevín, Arco Compuesto).

DEPORTE Y AVENTURA



El montañero leonés Jesús Calleja, pese al gran éxito mediático obtenido, sigue fiel a sus raíces, y mantiene su apuesta por dar a conocer León, su tierra, a lo largo y ancho del mundo. Durante

## Jesús Calleja sigue apostando por León

la firma de autógrafos que tuvo lugar el 17 de enero en El Corte Inglés de León, durante un



acto promocional de la marca de relojes que usa (Sector No Limits), Jesús Calleja, además de

prometer una nueva vuelta al mundo, afirmó que quiere mostrar a toda España, desde su programa Desafío Extremo, lo mejor de 'sus' montañas de la provincia de León.

AGENDA DEPORTIVA

FÚTBOL / F. SALA / SÁBADO 26 DE ENERO		HORA	CAMPO
<b>3ª DIVISIÓN NACIONAL ÚNICO</b>			
C.D. La Virgen del Camino	Gce - Villaralbo C.F.	16:00	Dominicos-La Virgen
<b>LIGA NACIONAL JUVENIL</b>			
C.D. Fútbol Peña	C.D. Puente Castro F.C.	17:00	La Palomera - Artificial
Cultural D. Leonesa, Sad	Numancia Soria S.A.D. B	16:00	Area Puente Castro-Natural
<b>1ª DIVISIÓN REGIONAL JUVENIL</b>			
C.D. Ejido	C. D. La Amistad 2000	16:00	La Granja-Natural
<b>1ª DIVISIÓN REGIONAL CADETE</b>			
C.D. Fútbol Peña	Numancia de Soria S.A.D.	15:30	La Palomera-Artificial
<b>1ª DIVISIÓN REGIONAL INFANTIL</b>			
C.D. Fútbol Peña	Numancia de Soria S.A.D.	15:15	La Palomera-Artificial
<b>1ª DIVISIÓN REGIONAL FEMENINA SALA</b>			
Club Deportivo Fsf León	C. D. Segosala	17:00	Pabellón San Esteban
<b>1ª DIVISIÓN PROVINCIAL AFICIONADO</b>			
Santa Ana Fs	C.D. de Fútbol La Robla	15:45	Cosamai
C.D. Soto de La Vega	C.D. Fabero	16:15	Soto de La Vega
<b>2ª DIVISIÓN PROVINCIAL AFICIONADO</b>			
C. D. Caboalles de Abajo	C. D. Garaballes	16:00	Caboalles de Abajo
<b>1ª DIVISIÓN PROVINCIAL JUVENIL</b>			
C.D. Loyola	Veguellina C.F.	16:00	Jesuitas
C.D. Onzonilla	Atletico Astorga F.C.	16:00	Vilecha
C.D. Santa Marta	C.D. Bosco	16:00	Campus Universitario
C.D. Laciaña	S.D. Ponferradina S.A.D.	16:15	Villablino
<b>2ª DIVISIÓN PROVINCIAL JUVENIL</b>			
C.D. Fútbol San Andrés B	C.D. Nuevo Recreo Industrial	11:00	San Andrés-Artf.
Sport del Bernesga	Hullera Vasco Leonesa	12:00	Carbajal de La Legua
Cultural y Deportiva León	Peñacorada F C	16:00	Area Pte. Castro-Artf.
C.D. Huracán Z B	C.D. de Fútbol Atlético Pinilla	16:00	Rafa Tejerina-Artf.
C.D. La Bañeza	U. D. Benavides	12:00	Soto de La Vega
<b>1ª DIVISIÓN PROVINCIAL CADETE</b>			
Atletico Bembibre	C.D. Fútbol Peña B	12:15	El Barco
C.D. Loyola	C.D. Ejido	12:45	Jesuitas
Veguellina C.F.	C.D. Huracán Z	16:00	Veguellina
<b>2ª DIVISIÓN PROVINCIAL CADETE</b>			
C.D. Juventud Villaquilambre	C.D. Fútbol San Andrés B	11:00	Villaobispo
C.D. Casa de Asturias	Atletico Paramés	12:00	Casa de Asturias
C.D. Cerecedo	C.D. Onzonilla	16:00	Trobajo del Cerecedo
C.D. Sahagún Promesas	C.D. Ejido B	16:00	Sahagún
C.D. Bosco	C.D. Ribera Carrizo	16:30	Bosco
C.D. La Bañeza	C.D. de Fútbol Atlético Pinilla	16:15	Pldptv. Municipal
<b>1ª DIVISIÓN PROVINCIAL INFANTIL</b>			
C.D. de Fútbol Atlético Pinilla	C.D. Cerecedo	12:00	Emilio González
C.D. Loyola	C.D. La Virgen del Camino	16:00	Jesuitas
C.D. Casa de Asturias	C.D. Huracán Z	16:30	Casa de Asturias
C.D. Fútbol San Andrés	C.D. Fútbol Peña B	16:30	San Andrés-Artf.
<b>2ª DIVISIÓN PROVINCIAL INFANTIL</b>			
C.D. Bosco B	C.D. Ejido B	11:00	Bosco
C.D. de Fútbol La Robla	C.D. Onzonilla	11:00	La Robla
C.D. Astorga	León C. F. B	11:30	Cosamai
C.D. Juventud Villaquilambre	C.D. Fútbol San Andrés B	16:00	Villaobispo
C.D. Nuevo Recreo Industrial	C.D. Recreativo de León C	16:30	Nuevo Recreo Indst.
C.D. Huracán Z B	Sport del Bernesga	12:30	Rafa Tejerina-Artf.
<b>1ª DIVISIÓN PROVINCIAL ALEVÍN</b>			
C.D. Bosco	C.D. Ejido	11:00	Bosco
C.D. Loyola	C.D. Fútbol Peña	11:00	Jesuitas
C.D. San Lorenzo	C.D. Casa de Asturias	12:30	La Palomera-Artf.
C.D. Fútbol San Andrés	C.D. La Virgen del Camino	13:30	San Andrés
C.D. Huracán Z	Puente Castro F.C.	11:00	Rafa Tejerina-Artf.
<b>2ª DIVISIÓN PROVINCIAL ALEVÍN</b>			
Atletico Reino de León	C.D. Juventud Villaquilambre	11:00	Area Pte. Castro-Artf.
C.D. Fútbol Peña B	C.D. Recreativo de León C	11:00	La Palomera-Artf.
C.D. Astorga B	C.D. Nuevo Recreo Industrial	11:30	Cosamai
Peñacorada F C	C.D. Cerecedo	11:30	C. H. F.
Sport del Bernesga	León C. F. B	11:45	Carbajal de La Legua
C.D. Juventud Villaquilambre	C.D. Bosco B	12:00	Villaquilambre
C.D. Bosco C	C.D. La Bañeza B	12:30	Bosco
Veguellina C.F. B	C.D. La Virgen del Camino	12:30	Veguellina
C.D. de Fútbol Atlético Pinilla	C.D. Divina Pastora Casa	13:00	C. H. F.
C.D. Loyola B	C.D. San Lorenzo B	16:00	Jesuitas
León C. F.	Sport del Bernesga B	16:30	C. H. F.
C.D. Huracán Z B	Cultural y Deportiva León	18:00	Rafa Tejerina-Artf.
<b>1ª DIVISIÓN PROVINCIAL BENJAMÍN</b>			
Veguellina C.F.	Cultural y Deportiva León	10:45	Veguellina
C.D. Fútbol San Andrés	C.D. La Bañeza	11:00	San Andrés
C.D. San Lorenzo	C.D. Bosco	11:00	La Palomera-Artf.
C.D. Loyola	C.D. Fútbol Peña	13:15	Jesuitas
<b>2ª DIVISIÓN PROVINCIAL BENJAMÍN</b>			
C.D. Casa de Asturias	C.D. Loyola B	11:30	Casa de Asturias
C.D. Cerecedo B	C.D. La Bañeza B	12:00	Trobajo del Cerecedo
Atletico Reino de León	C.D. Astorga	12:30	Area Pte. Castro-Artf.
C.D. Fútbol Peña B	C.D. Fútbol San Andrés B	12:30	La Palomera-Artf.
C.D. de Fútbol Atlético Pinilla	C.D. Cerecedo	13:00	C. H. F.
C.D. de Fútbol La Robla	Cultural y Deportiva León	13:00	La Robla
C.D. Casa de Asturias	U. D. Benavides	16:30	Casa de Asturias
C.D. Huracán Z	C.D. San Lorenzo B	11:00	Rafa Tejerina-Artf.
<b>1ª DIVISIÓN PROVINCIAL PREBENJAMÍN</b>			
C.D. La Virgen del Camino	C.D. Onzonilla	11:00	La Virgen-Piscinas
Cultural y Deportiva León	C.D. La Bañeza B	11:00	Area Pte. Castro-Artf.
C.D. Ejido B	C.D. La Virgen del Camino	12:00	La Granja
C.D. Fútbol San Andrés B	C.D. San Lorenzo	16:00	San Andrés
León C. F.	C.D. de Fútbol Atlético Pinilla	17:00	C. H. F.
C.D. Huracán Z	C.D. Loyola	18:00	Rafa Tejerina-Artf.
C.D. La Bañeza	C.D. Bosco C	16:30	Pldptv. Municipal

FÚTBOL / F. SALA / DOMINGO 27 DE ENERO		HORA	CAMPO
<b>1ª DIVISIÓN REGIONAL AFICIONADO</b>			
C.D. Onzonilla	S.D. Ponferradina S.A.D. B	16:00	Vilecha-Natural
C.D. La Bañeza F.C.	C. D. Mojados Reciner	16:30 La	Llanera-La Bañeza
<b>SEGUNDA DIVISION FEMENINA</b>			
C.D. F. Trobajo del Camino	Erizana C. F.	12:00	Rafa Tejerina-Artificial
León Fútbol Femenino	Peluquería Mixta Friol	12:00	La Palomera-Artificial
<b>1ª DIVISIÓN REGIONAL FEMENINA</b>			
Union Valdornesa C.D.	C. D. Salamanca F.F. B	16:15	Huerga de Garaballes
<b>1ª DIVISIÓN PROVINCIAL AFICIONADO</b>			
C.D. Ejido	C.D. Ribera Carrizo	11:30	La Granja
C.D. Arenas de Vega de Espinareda	C.D. Villabalter	16:00	Vega de Espinareda
C.D. Dehesas	C.D. Flores del Sil	16:00	Dehesas
C.D. Berciano Villadepalos	C. D. Santovenia de La Valdencia	16:00	Villadepalos
Hullera Vasco Leonesa	Veguellina C.F.	16:00	Ciñera
C.D. Laciaña	Atletico San Francisco	16:15	Villablino
<b>2ª DIVISIÓN PROVINCIAL AFICIONADO</b>			
C.D. Huracán Z B	C.D. de Fútbol Atlético Pinilla	16:00	Rafa Tejerina-Artf.
Atletico Astorga F.C. B	C. Fútbol Villamañan	16:00	Cosamai
C.D. de Fútbol Eria	Atletico Paramés	16:00	Castroalbón
C.D. Liones F C	C.D. Atl. Mansilles	16:00	Area Pte. Castro-Artf.
C.D. Toralense	C.D. Páramo del Sil	16:00	Toral de Los Vados
C.D. Toreno	C.D.F. Valles del Esla	16:00	Toreno
<b>1ª DIVISIÓN PROVINCIAL JUVENIL</b>			
C.D. La Virgen del Camino	C.D. Huracán Z	12:00	Dominicos
C.D. Fútbol Peña B	C.D. Flores del Sil	16:00	La Palomera-Artf.
C.D. Fútbol San Andrés	León C. F.	16:00	San Andrés-Artf.
<b>2ª DIVISIÓN PROVINCIAL JUVENIL</b>			
León C. F. B	C.D. Casa de Asturias	16:15	C. H. F.-Artf.
<b>1ª DIVISIÓN PROVINCIAL CADETE</b>			
S.D. Ponferradina S.A.D.	Puente Castro F.C. B	12:00	Ramon Martinez-Artf.
Cultural y Deportiva León	C.D. La Morenica	12:30	Area Pte. Castro-Artf.
Sport del Bernesga	C.D. Astorga	12:30	Mario Luis Morán
C.D. Fútbol San Andrés	C.D. Cuatrovientos	13:00	San Andrés-Artf.
<b>2ª DIVISIÓN PROVINCIAL CADETE</b>			
C.D. de Fútbol La Robla	Cultural y Deportiva León	16:00	La Robla
C.D. Nuevo Recreo Industrial	León C. F.	16:00	Nuevo Recreo Indst.
U. D. Benavides	C.D. La Virgen del Camino	16:00	Benavides
<b>1ª DIVISIÓN PROVINCIAL INFANTIL</b>			
Cultural y Deportiva León	Puente Castro F.C. B	11:00	Area Pte. Castro-Artf.
C.D. Bosco	Veguellina C.F.	12:30	Bosco
C.D. Ejido	León C. F.	16:15	La Palomera-Artf.
<b>2ª DIVISIÓN PROVINCIAL INFANTIL</b>			
C.D. La Bañeza	C.D. de Fútbol Atlético Pinilla	11:30	Pldptv. Municipal
C.D. San Lorenzo	C.D. La Bañeza B	11:00	La Palomera-Artf.
Cultural y Deportiva León- C.D.	Sahagun Promesas	11:00	Mario Luis Morán
<b>1ª DIVISIÓN PROVINCIAL ALEVÍN</b>			
C.D. La Bañeza	C.D. de Fútbol Atlético Pinilla	11:00	Pldptv. Municipal
Veguellina C.F.	Cultural y Deportiva León	16:00	Veguellina
<b>2ª DIVISIÓN PROVINCIAL ALEVÍN</b>			
C.D. La Bañeza C	C.D. Onzonilla	12:30	Pldptv. Municipal
C.D. Fútbol San Andrés B	Puente Castro F.C. B	11:00	San Andrés
C.D. Sahagun Promesas	U. D. Benavides	11:00	Sahagun
Sport del Bernesga C	Mansilla C.F.	12:30	Carbajal de La Legua
C.D. Fútbol San Andrés C- C.D.	Astorga	13:30	San Andrés
C.D. Leonsur	C.D. Casa de Asturias	13:30	Valencia de Don Juan
<b>1ª DIVISIÓN PROVINCIAL BENJAMÍN</b>			
Sport del Bernesga	C.D. de Fútbol Atlético Pinilla	11:00	Carbajal de La Legua
León C. F.	Puente Castro F.C.	12:45	C. H. F.
C.D. Casa de Asturias	C.D. Ejido	13:00	Casa de Asturias
<b>2ª DIVISIÓN PROVINCIAL BENJAMÍN</b>			
C.D. Onzonilla	C.D. Recreativo de León C	11:00	Vilecha
León C. F. B	C.D. La Virgen del Camino	11:00	C. H. F.
Puente Castro F.C. B	C.D. Huracán Z B	11:00	Puente Castro-Artf.
Puente Castro F.C. C	C.D. Huracán Z C	11:00	Puente Castro-Artf.
C.D. Ejido C	C.D. Juventud Villaquilambre	11:30	La Granja
C.D. Nuevo Recreo Industrial	C.D. Juventud Villaquilambre	11:30	Nuevo Recreo Indst.
C.D. Leonsur	Veguellina C.F. B	12:00	Valencia de Don Juan
C.D. Bosco B	Sport del Bernesga B	12:30	Bosco
C.D. Sahagun Promesas	C.D. de Fútbol Atlético Pinilla	12:30	Sahagun
C.D. Divina Pastora Casa	C.D. La Virgen del Camino	13:00	Casa León
<b>1ª DIVISIÓN PROVINCIAL PREBENJAMÍN</b>			
C.D. Bosco	C.D. Leonsur	11:00	Bosco
C.D. Divina Pastora Casa	Cultural y Deportiva León	11:00	Casa León
C.D. Casa de Asturias	C.D. Bosco B	11:30	Casa de Asturias
C.D. de Fútbol La Robla	C.D. Fútbol San Andrés	12:00	La Robla
C.D. Loyola B	C.D. de Fútbol La Robla B	12:00	Jesuitas
Puente Castro F.C.	C.D. Cerecedo	12:00	Puente Castro-Artf.
Puente Castro F.C. B	León C. F. B	12:00	Puente Castro-Artf.
C.D. Juventud Villaquilambre	Sport del Bernesga	12:15	Villaquilambre
Veguellina C.F.	C.D. Ejido	12:30	Veguellina
C.D. Fútbol Peña	U. D. Benavides	13:00	La Palomera-Artf.
C.D. Nuevo Recreo Industrial	C.D. Huracán Z B	13:00	Nuevo Recreo Indst.
C.D. San Lorenzo B	Atletico Reino de León	13:00	La Palomera-Artf.
Puente Castro F.C. C	C.D. La Virgen del Camino	13:00	Puente Castro-Artf.
C.D. de Fútbol Atlético Pinilla	C.D. Casa de Asturias	16:30	C. H. F.

BALONCESTO / SÁBADO 26 DE ENERO		HORA	CAMPO
<b>LIGA EBA</b>			
Fundación Baloncesto León	CB Chantada Galicia Vento	20:30	Palacio de los Deportes



¿HAY ALGUIEN AHÍ?

Fernando Pollán  
**Ojalá muchos nos la tengamos que envainar**

EL Mundial de Balonmano 2013 se acerca a su recta final. España, Croacia, Dinamarca y Eslovenia son los cuatro elegidos para meterse en la lucha por las medallas, tras unas semifinales que, a priori, se presentan bastante niveladas.

Por un lado del cuadro llegan Croacia y Dinamarca. Los daneses son los actuales campeones de Europa y subcampeones del mundo, y tienen una grandísima selección, aunque a veces van de 'sobrados' y se llevan algún susto, como el de los cuartos de final ante Hungría. En cuanto a Croacia, lo de siempre: una selección con muchísima calidad, pero siempre imprevisible. En este Mundial parece que van en serio, y para plantarse en semifinales pasaron por encima de una Francia (actual campeona olímpica y del mundo) en claro declive y que necesita un buen lavado de cara y sangre nueva urgentemente.

Por el otro lado del cuadro están España y Eslovenia. Algunos (o muchos) pensarán que un España-Eslovenia no es equilibrado, pues yo creo que sí. Los eslovenos están en semifinales por méritos propios; y a mí todos los equipos con ADN de la antigua Yugoslavia, siempre me han parecido muy peligrosos y difíciles. Eslovenia no tiene jugadores de la clase de Croacia, pero son peleones y correosos hasta decir basta. España puede y debe pasar a la final, aunque seguro que no lo va a tener fácil.

El conjunto español (los 'Hispanos' como se han 'autobautizado' para este Mundial) está jugando un buen balonmano, con una mezcla bastante equilibrada de veteranía y juventud. En octavos de final se deshizo con pasmosa facilidad de Serbia (subcampeona de Europa) y en cuartos de final consiguió doblegar a una dura Alemania, selección que está en plena renovación y que habrá que tener en cuenta de aquí a pocos años.

Con este panorama, y jugando en casa, España tiene serias opciones de conseguir su segundo título mundial, lo que conllevaría que muchos, entre los que me incluyo, nos la tendríamos que envainar, y tragarnos muchos de los exabruptos vertidos hacia el seleccionador nacional, ojalá. Pero que conste en acta que, aún siendo campeones del mundo, mi opinión sobre Valero Rivera poco o nada va a cambiar.



## De bares y restaurantes...

### Cantina Velázquez

C/ Velázquez, 16. Tel. 987 26 31 14.  
Menú del día 9'50 euros  
(5 primeros y 5 segundos a elegir)  
Menú de noche 9'50 euros  
(3 primeros y 3 segundos a elegir)  
Sábados y festivos 11 euros.

### Bar Seaki

C/ Fuero, 11 (Pícaro Justina). León.  
Teléfono: 987 17 23 60. [www.seaki.com](http://www.seaki.com)  
Especialidad en tapas variadas y Cóctel de Champán.

### Restaurante La Esponja

Plaza del Cid, 18 -León.Tel. 987 237 504.  
Comidas y bebidas.

### La Alberguería del Camino

C/ Concepción, 12. Mansilla de las Mulas.  
Tel. 987 31 11 93. Cocina leonesa.

### Cafetería Skorprios

Alcalde Miguel Castaño, 64. Tel. 987 200 067  
Especialidad: 'Patatas Skorprios', tapas variadas y platos combinados. Menú del día 9 euros, con postre, bebida y café incluidos... Y LOS JUEVES el menú es... COCIDO LEONÉS. Ahora cocido y menús para llevar a 7 euros.

### Albergue Restaurante Domus Viatoris

Sahagún.[www.viatoris.es](http://www.viatoris.es). Tfno: 987 78 09 75.  
Albergue, restaurante, lavandería, Wifi, bicicletas, videoconferencia,... Te sorprenderá.

### Bar Blanca

Gordaliza del Pino. Teléfono: 987 78 42 25.  
Tapas y raciones variadas. Chorizo y cinta de la olla. Comidas y cenas por encargo Buena carne y tapas variadas.

### La Curiosa

Plaza José Álvarez, 15. Mansilla de las Mulas.  
Tfno: 987 31 19 67. Menú del día y carta.

### Vinoteca Toral

C/ Cuesta de las Carbajalas, 4 y Corta, 2.  
León. Tels. 987 207 738 y 987 205707.

### Restaurante Tranches

Calle Las Fuentes, 3-León. Tel: 987 21 24 65  
Comida casera.Menús para llevar.

### Restaurante Tommy Mel's

Calle Villa Benavente, 3.  
Un 'American diner' exclusivo a base de hamburguesas, sandwiches y hot dogs.

### El Corte Inglés

Fray Luis de León, 21 Teléfono: 987 26 31 00  
Cafetería, Restaurante, Terraza, pizzería,...

### Café La Belle Epoque

C/ Monasterio, 6. Abierto de Lunes a Sábado.  
Cafés, tés, batidos, chocolates y tu primera copa en un ambiente acogedor.

Para anunciarse en esta sección llame al teléfono 987 344 332.  
Precio por anuncio 6 €/semana.

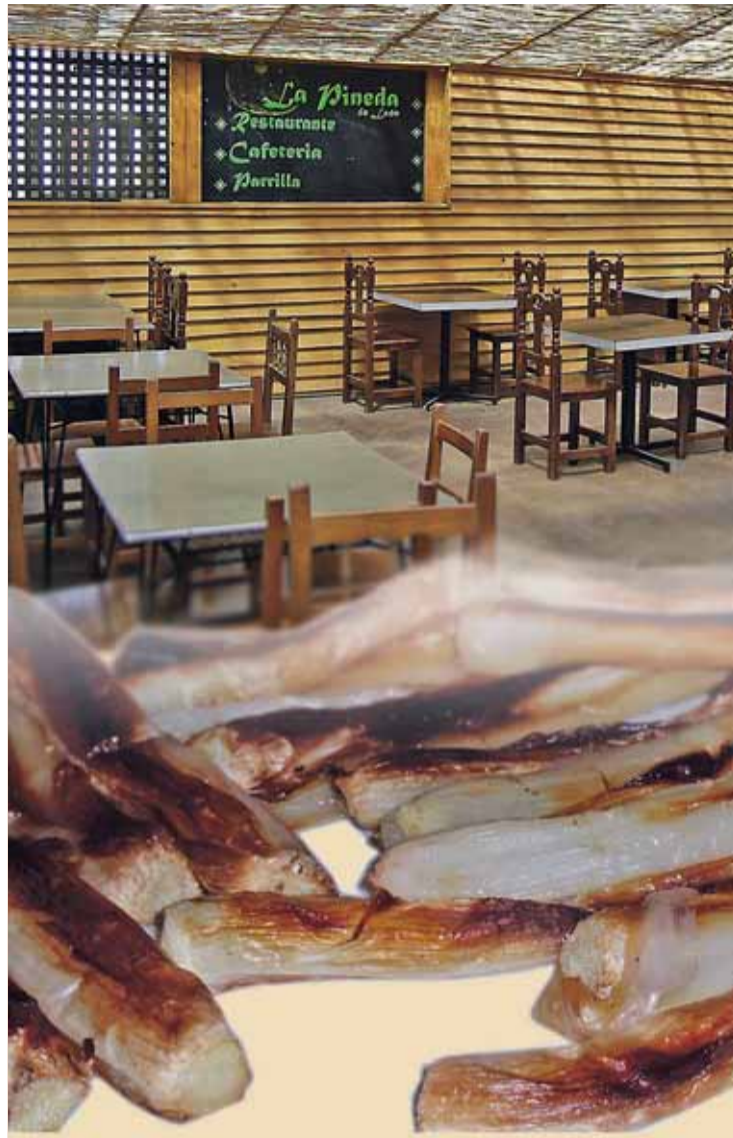

## 'La Pineda': moda de bodas y comuniones y 'calçots'

El típico Menú Gastronómico del Calçot con salsa Romescu comparte protagonismo este domingo 27 de enero con la pasarela de 'Romina' y 'Alexandra'

**Gente**  
El domingo 27, a las 18.00 horas, 'La Pineda' celebra jornadas de puertas abiertas con una pasarela de moda de comuniones y de bodas en colaboración con 'Modas Romina Novias' y 'Alexandra', pero donde los interesados también podrán conocer detalles de menús para estos eventos, reportajes fotográficos o de vídeo... Un atractivo más de 'La Pineda', que hasta abril promociona el menú del calçots. El Restaurante La Pineda de León aprovecha la temporada de esta verdura para organizar

las ya tradicionales Jornadas del Calçot. José Luis, un leonés que se hizo hostelero en Sabadell, volvió hace unos años a su tierra y en 'La Pineda' ofrece la experiencia que ha adquirido en cocina tanto en su tierra leonesa, como en Sabadell como en los restaurantes japoneses que trabajó. Ahora es el momento de los calçots. Quien quiera comer calçots en León tiene que ir a 'La Pineda' con un menú de lujo por sólo 25 euros con aperitivo de bienvenida, calçots, parrilla de carne, patatas asadas, ensalda, postre casero y bebida.

**Restaurante Bodega Regia**  
Cocina tradicional leonesa  
Regidores, 9-11 (Barrio Húmedo)  
teléfono 987 21 31 73  
[www.regialeon.com](http://www.regialeon.com)

*Menú San Valentín*

**Maridaje Gastronómico 2013**  
Mit cuit de foie gras de pato y reineta • Moscatel reserva especial  
Erizos de mar en revuelto • Raventos i Blanc de Nit  
Merluza de pincho y brotes tiernos • Marqués de Murrieta y Capellania  
Lechazo asado • Gran Colegiata Roble  
Chocolate 3 texturas • Pêche de Vigne "licor de melocotón especial"  
"frio cremoso, caliente liquido, blanco crujiente"

**Precio por persona 60 euros**  
(Incluye: IVA, pan, botella de agua, copa de vino selección con cada plato y café)

**Jóvenes Gourmet 2013**  
• Croquetas  
• Queso de cabra caramelizado en ensalada y frutos secos con brotes rojos y verdes  
• Revuelto de langostinos y setas  
• Salmón a la sal, patata al vapor y verdura planchada  
• Turnedor de solomillo sobre tosta crujiente  
• Tarta de turrón fría y caramelizada

**Precio por persona 30 euros**  
(Incluye: IVA, pan, botella de agua, vino selección Sumiller y café)

## GRAN CIRCO HOLIDAY

PRESENTA

Nº1 DE LOS CIRCOS

[WWW.GRANCIRCOHOLIDAY.COM](http://WWW.GRANCIRCOHOLIDAY.COM)

Información y reserva de entradas tel. 686248 786

11

ÚNICOS DÍAS

LEÓN instalado en el interior de la plaza de toros

El Gran CIRCO HOLIDAY presenta su nuevo espectáculo totalmente renovado

Funciones	
Del <b>jueves 24</b> de enero al <b>domingo 3</b> de febrero	Jueves y viernes 18.30 h. Sábados 17 y 19.30 h. Domingos 12 y 17 h. Descanso lunes, martes y miércoles

Días del espectador jueves y viernes precio único en TRIBUNA 9 euros (para estos días no es válido el descuento) **POTENTE CALEFACCIÓN**

## Las Rocas

restaurante

V Jornadas del Cocido de Chivo Vegacervera

2x20€

Hasta el Domingo 24 de febrero  
Disfruta de un cocido de Vegacervera con carne de chivo para 2 personas por solo 20 €  
Oferta válida presentando este cupón

oferta no acumulable a otras promociones / existencias garantizadas con reserva previa

Información y reservas:  
Tlfno. 987 591 009 [www.hostalrocas.com](http://www.hostalrocas.com)

# 18 | Agenda

Para más información: [www.genteenleon.com](http://www.genteenleon.com) - [www.gentedigital.es](http://www.gentedigital.es)

## → exposiciones



**Rafael Anel**  
**'Dosmitrece'**  
Pintura

Hasta el 8 de febrero  
Lugar: Fundación Vela Zanetti. Pablo Flórez s/n  
Horario: de martes a sábado de 10 a 13 h. y de 17 a 20 h.



**Karlos Viuda**  
**'Al solplo del hielo'**  
Sinestesia musical sobre Ángel Barja  
Hasta el 17 de marzo  
Lugar: Espacio Emergente. Centro Leonés de Arte. Independencia, 18  
Horario: De martes a sábado de 11 a 14h. y de 18 a 21. Domingos y festivos de 11 a 14h. Lunes cerrado.



**Aldo Sanz**



**Esteban Tranche**  
**'La mano en el río'**

Hasta el 24 de febrero  
Lugar: Centro Leonés de Arte. Independencia, 18  
Horario: De martes a sábado de 11 a 14h. y de 18 a 21. Domingos y festivos de 11 a 14h. Lunes cerrado.

**'Mineros: imágenes, gestos, voces'**  
**Juan Fernández Castaño, Javier Hernández 'Gatxu' y Carlos Portillo**

Fotografía  
Hasta el 17 de marzo de 2013  
Lugar: SALA PROVINCIA (Puerta de la Reina)  
Horario: De martes a sábado de 11 a 14h. y de 18 a 21. Domingos y festivos de 11 a 14h. Lunes cerrado.

## 'Hablando en plata' fotografía

Hasta el 10 de febrero  
Lugar: Sala de Exposiciones de la Biblioteca Municipal de Astorga  
Horario: Laborables de 18'30 a 20'30h. Domingos y festivos de 12 a 14h.

## → convocatorias

### Concurso Literario y Vídeo-Relato de CocaCola

Hasta el 15 de marzo 2013 (relato corto) y hasta el 15 de mayo (Video-Relato)  
Destinado a alumnos de 2º de la ESO  
Más información:  
• concursojovenstalentos.cocacola.es  
• Cristina Ventaja Tel. 914414791 cventaja@lateralmente.es  
• Marta Baeza Tel 677 62 65 28 mbaeza@lateralmente.es

### Concursos Carnaval 2013

Hasta las 14h. del 1 de febrero  
El Ayuntamiento de León convoca los siguientes concursos para el Carnaval 2013: Cabalgata, Princesa, Príncipe y Mascota  
Más información: [www.aytoleon.es](http://www.aytoleon.es)  
Entrega de documentación: Concejalía de Fiestas, Cultura Leonesa y Patrimonio, Edificio San Marcelo, Plaza de San Marcelo, s/n.

## Taller de cómic: Los Reyes de León. Hoy la Historia la dibujas tú

Dirigido a niños de los centros escolares públicos y privados de León comprendidos entre 6 y 12 años.  
Inscripción: gratuita, a través de centros educativos.  
Duración: durante todo el curso escolar.  
Horario: martes (11:30 h a 13:00 h) y viernes (de 11:20 a 13:30 h).

## Los nueve secretos

Hasta el 19 de abril  
Para sensibilizar a los jóvenes sobre la necesidad de conservar, restaurar y difundir nuestro patrimonio. Dirigido a estudiantes de 4º de E.S.O., bachillerato y ciclos formativos  
Más información: [www.fundacion-patrimoniocyl.es](http://www.fundacion-patrimoniocyl.es)

## Premio 'La Horqueta'

Hasta el 1 de febrero  
Para distinguir y reconocer los méritos que hallan contribuido al engrandecimiento de la Semana Santa en León.  
Candidaturas: [horqueta@horqueta.net](mailto:horqueta@horqueta.net) o al Apartado de Correos 1310, o en Twitter y Facebook.

## → música

**Isabela Amati, mezzosoprano y Carlos Marin, piano**  
1 de febrero  
Lugar: Sala Eutherpe. Alfonso V, 10  
Horario: 20h.

### BAILE PARA MAYORES ENERO

Domingo, 27.....Crucero. (gratuito)  
FEBRERO  
Domingo, 3.....Mariano Andrés  
Miércoles, 6.....Parque de los Reyes.  
Domingo, 10.....Crucero.  
Martes, 12.....19.30 a 21.00 h en el Palacio de los Deportes para mayores y familias, (gratuito)  
Precio: 2 euros

## AUDITORIO CIUDAD DE LEÓN

Fundación Eutherpe

### Jóvenes Maestros Internacionales 2013

TRIO MUSICALIS con violonchelo y narradora  
27 de enero 15 euros

CUARTETO LEONOR  
24 de febrero 15 euros

PROYECTO 'PIERROT LUNAIRE'  
16 de marzo 15 euros

CUARTETO EUTHERPE  
12 de abril 15 euros

Capilla de música de la CATEDRAL DE PAMPLONA  
13 de abril 20 euros

Trío REINA-SÁNCHEZ.MARÍN  
27 de abril 15 euros

KARELIA TRÍO  
4 de mayo 15 euros

JÓVEN ORQUESTA SINFÓNICA DE ZARAGOZA  
1 de junio 20 euros

Horario: 20 horas  
Entradas: Abono 9 conciertos: 120€ 50% de descuento para estudiantes (escolares, universitarios y del Conservatorio)



15 febrero  
**Café Quijano**  
horario 20.30 horas  
Entradas: 21 euros  
A la venta en Divervacaciones 'Viajes vibo' (Gran Vía de San Marcos) así como en venta online ([todaslasentradas.com](http://todaslasentradas.com)).

# MUSAC

museo de arte contemporáneo de castilla y león

## Nuevas Exposiciones



**Lara Almarcegui**  
**Parque fluvial abandonado**  
Sala 2  
Hasta el 13 de octubre



**Rosa Barba**  
**Un lugar para un único individuo**  
Sala 1 y patios  
Hasta el 9 de junio



**Alejandra Riera**  
**Vues partielles, vistas parciales**  
Laboratorio 987  
Hasta el 16 de junio



**Apolonija Sustersic**  
**Auditorium /Display**  
Proyecto vitrinas  
Hasta el 16 de junio

Genealogías feministas en el arte español: 1960-2010 Hasta el 24 de febrero

Avenida de los Reyes Leoneses, 24 Entrada 5 euros

# CIENCIA Y CULTURA en la FACULTAD DE LETRAS

Acciones de Divulgación Científica y Cultural de la Facultad de Filosofía y Letras

Lugar: Salón de Actos del Instituto Leonés de Cultura C/ Puerta de la Reina, 1 · LEÓN Hora: 19:30

## Enero

Día 31. Dr. Emilio Morais. Pervivencia de formas góticas en la arquitectura del barroco. Castilla y León.

## Febrero

Día 7. Dr. José María Díaz Nafría. Estudio interdisciplinar de la información.  
Día 14. Dr. Jesús Paniagua. Leoneses en América.  
Día 21. Dr. Juan Matas. La utilidad de las Humanidades. La cultura del Siglo de Oro, una industria del ocio.  
Día 28. Dra. Asunción Sánchez. El saber y los saberes de la Antigüedad: la tradición viva de la sabiduría antigua.

## Marzo

Día 7. Dra. Mª Isabel Viforcos. Entre la liberación y la reclusión forzada: los claustros femeninos en la Hispanoamérica colonial.  
Día 14. Dra. Trinidad Guzmán. Presentación de SciE-Lex, un diccionario de combinaciones léxicas para la redacción en inglés de textos de las ciencias biomédicas.  
Día 21. Dra. Paz Benito del Pozo. Ordenación y planificación de las áreas empresariales en el norte de España.

## Actividades Culturales Universidad de León



### EXPOSICIONES

•Mooping the landscape Fotografías SEBASTIÁN ROMÁN  
•Retratos, con su permiso D. Tiziano NACHO CARRETERO  
•Marie Paris JOSÉ MARTÍN GRANIZO Del 15 de enero al 15 de febrero  
Ateneo Cultural "El Albéitar"  
Horario: de lunes a viernes, de 12 a 14 h. y de 18:30 a 20:30 h.

### Espacios ULE

LA REALIDAD RURAL DE NICARAGUA  
Del 11 de enero al 1 de febrero  
Lugar: Hall de la Facultad de Educación  
Propone: Amycos  
PUEBLOS INDÍGENAS  
Del 11 de enero al 1 de febrero  
Lugar: Hall de la Facultad de Ciencias Económicas y Empresariales  
Propone: Amycos

FILATELIA CHINA  
Del 15 de enero al 15 de febrero  
Lugar: Hall del Centro de Idiomas  
Coorganiza: Instituto Confucio

SAHARA, LA ÚLTIMA BATALLA  
Pintura MOULUD YESLEM  
Del 21 de enero al 21 de febrero  
Lugar: Biblioteca Central San Isidoro

Viernes 25  
Retransmisión en directo ORQUESTA FILARMÓNICA DE BERLÍN  
Dir.: Louis Langrée  
Obras de: Mozart  
Teatro el Albéitar, 20 h.

Sábado 26  
TEATRO DEL NORTE, presenta: MARTES DE CARNAVAL  
de R. Vel Valle Inclán  
Dir.: Etelvino Vázquez  
Teatro el Albéitar, 21 h.

Domingo 27  
Cine estreno EL PROFESOR  
Dir.: Tony Kaye, (USA)  
Teatro el Albéitar, 17:30 y 20:15 h.

Martes 29  
Cine  
Jornadas Universitarias: Sahara Occidental, la última colonia EL MAESTRO SAHARAUI  
Dir.: Nicolás Muñoz  
Teatro el Albéitar, 20:15 h.

Miércoles 30  
Cine  
Jornadas Universitarias: Sahara Occidental, la última colonia EL VIAJE DE SUSU  
Dir.: Nicolás Muñoz  
Teatro el Albéitar, 20:15 h.

Jueves 31  
Jornadas Universitarias: Sahara Occidental, la última colonia LA ROSA DEL DESIERTO  
Dir.: Tomás Martínez Antolín  
Teatro el Albéitar, 20:15 h.

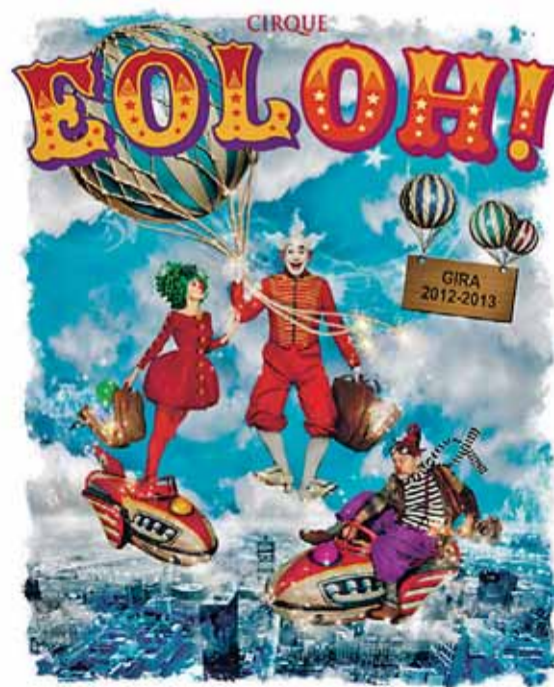

"La grandeza del circo en la intimidad de un teatro"

### AUDITORIO CIUDAD DE LEÓN

7 febrero, 20:30h. • 8 febrero, 19:00h. y 22:00h.  
• 9 febrero, 18:30h. y 21:30h. • 10 febrero, 12:30h. y 17:30h.  
Entradas: Platea: 29€ • Anfiteatro: 25€  
[www.vayaentradas.com](http://www.vayaentradas.com) • [www.elcorteingles.es](http://www.elcorteingles.es)  
Taquilla del Auditorio 'Ciudad de León'



Con las nuevas tarjetas **Plus 10** y **Plus 10 Estudiante**, disfrutarás de grandes descuentos

[www.renfe.com](http://www.renfe.com)

El Rincón de la Salud

Cartelera de cine

Van Gogh

Teléfono: 987 21 40 22. Precio: Laborables de lunes a jueves 6€. (Reducido 5,50€). De viernes a domingo 6,70€. Miércoles no festivos, día del espectador 5€.

La vida de Pi (HD)	17.30 h.
Los miserables (HD)	20.00 h.
iRompe Ralph! (HD)	16.45 y 18.15 h.
Volver a nacer (HD)	20.30 y 22.45 h.
La noche más oscura (HD)	22.30 h.
Django desencadenado (HD)	17.00, 20.00 y 22.15 h.
Lincoln (HD)	17.00, 20.00 y 22.45 h.
El lado bueno de las cosas (HD)	17.30, 20.10 y 22.45 h.
El vuelo (HD)	17.30, 20.10 y 22.45 h.

Odeon Multicines

Precio: laborables: 7,40 € • Sábados, festivos y víspera: 7,40 €. Jueves (no festivos, ni víspera de fiesta) día del espectador: 6,60€ (Espacio León) • Descuentos con el carné joven, universitario y mayores de 65 años

El origen de los guardianes	17.30 h.
El Hobbit: un viaje inesperado	16.00** y 19.10 h.
El cuerpo	22.20 y 00.45* h.
Los miserables	19.30 y 22.30 h.
iRompe Ralph!	17.30 h.
La noche más oscura	19.30 y 22.30 h.
Rack Reacher	17.10 y 19.45 h.
Lincoln	16.10**, 19.00 y 22.00 h.
Django desencadenado (HD)	18.00, 21.00 y 00.05* h.
Django desencadenado	22.10 h.
El lado bueno de las cosas	17.45, 20.05, 22.40 y 01.00 h.
Movie 43	16.15**, 18.10, 20.10, 22.05 y 00.15* h.
El vuelo	15.45**, 18.25, 21.30 y 00.20* h.

\* Madrugada viernes y sábado/ \*\* sábados y domingos/

Libros

Fábulas del sentimiento  
Luis Mateo Díez

Estas doce novelas cortas componen el ciclo narrativo más ambicioso que hasta el momento haya culminado su autor. Obtuvo en su publicación, a lo largo de diez años, el reconocimiento a la ambición y maestría de un proyecto nada frecuente en nuestras letras.

Historias que desvelan, siempre con emotividad y sorpresa, la fragilidad de nuestra condición, el sentido de la vida de unos cuantos personajes inolvidables, y la intensidad de lo que se vive en el límite de la lucidez y la contradicción.

Doce historias, según señala su autor, en las que en algunas ocasiones sus protagonistas ven trastocado su destino por la casualidad y un impulso de búsqueda desazonador: un sentimiento que les perturba hasta encontrar otro grado de iluminación que pueda reconfortarles.

La vida es la materia de



Editorial: Alaguara  
Precio: 22 € • EPUB 10,99 €  
ISBN: 9788420413303  
Encuadernación: Rústica  
Número de páginas: 560  
Tamaño: 15x24 cm

estas fábulas. La suerte de vivir, la desgracia de hacerlo, el placer, el dolor, el amor, la amistad, la soledad, la culpa, la felicidad, el desamparo, la envidia, los sueños y las quimeras. Y también las connotaciones y los secretos que nutren las enfermedades del alma.



**civibus**  
C/ Fuero, 13 - 2º 24001 León  
Tels. 987 073 453 • 620 256 740  
Fax 987 073 454 • [civibussi@hotmail.com](mailto:civibussi@hotmail.com)

Transporte escolar • Transporte discrecional • Excursiones Viajes • Rutas de empresa

DE MUSEOS POR LEÓN

MUSEO CATEDRALICO-DIOCESANO

(Acceso por el Claustro de la Catedral). Plaza de Regla, 4. León. Horario: de 9.30 a 13 y de 16 a 18.30 h. Sábados, de 9.30 a 13.30 h. 5 euros.

INSTITUTO BÍBLICO Y ORIENTAL

Plaza Santo Martino, 5. León. Horario: De martes a sábado de 10h. a 14h. y de 17h. a 21h. Domingo de 10h. a 14h. Cierra los lunes.

REAL COLEGIATA DE SAN ISIDORO

Plaza San Isidoro, 4. León. Horario de julio a agosto: de lunes a sábado de 9 a 20 h., domingos y festivos de 9 a 14 h. De septiembre a junio: de lunes a sábado, de 10 a 13.30 h. y de 16 a 18.30 h., domingos y festivos de 10 a 13.30 h.

MUSEO DE LEÓN (EDIFICIO PALLARÉS)

Plaza de Santo Domingo, 8. León. Horario: de martes a sábados, de 10 a 14 h. y de 16 a 19 h. Domingos, de 10 a 14 h. Lunes cerrado.

CENTRO LEONÉS DE ARTE (CLA)

Calle Independencia, 18. León. Horario: de martes a sábados, de 11 a 14 h. y de 18 a 21 h. Domingos y festivos, de 11 a 14 h.

MUSEO DE VELA ZANETTI

Casona de Villapérez. C/ Pablo Flórez. León. Horario: Todos los días, de martes a sábado, de 10 a 13.30 y de 17 a 20 h. Cierra los lunes.

EDIFICIO GAUDI 'BOTINES'

Plaza de San Marcelo. León. Horario: de 19 a 21h. (laborables) y de 12 a 14 h. (festivos).

MUSEO SIERRA-PAMBLEY

Plaza de Regla, 4. León. Horario: de martes a domingo, de 11 a 14 h. y de 17 a 20 h. Lunes cerrado.

MUSAC (MUSEO DE ARTE CONTEMPORANEO DE CASTILA Y LEÓN)

Avda. Reyes Leoneses, 24. León. Horario: de martes a jueves: de 11 a 20 h. Viernes, de 11 a 21 h. Sábados y domingos: de 10 a 21 h. Entrada: 5 euros.

ARQUEOLÓGICO PROVINCIAL

Plaza de San Marcos, s/n. León. Horario: de martes a sábado, de 10 a 14 y de 17 a 20 h. Domingos de 10 a 14 h. Cierra los lunes.

MUSEO DE LA SEMANA SANTA

Iglesia de Santa Nonia. C/ Santa Nonia. León. Horario: de 10.30 a 13.30 h. y de 16.30 a 19.30h. Abierto todos los días. Gratuito.

MUSEO DEL CHOCOLATE

C/ José Mª Goy, 5. Astorga. Horario: de 10 a 13.30 h. y de 16.30 a 20h. Todos los sábados por la tarde permanece cerrado.

CATEDRAL DE ASTORGA

Plaza de la Catedral. Astorga. Horario: de 10 a 14 y de 16 a 20 h. (verano) y de 11 a 14 y de 15.30 a 18.30 h. (invierno).

MUSEO DE LA SIDERURGIA Y LA MINERÍA DE CASTILA Y LEÓN

Ferrería de San Blas. Sabero. De martes a sábado de 10 a 14h y de 16 a 19h., domingos y festivos de 10 a 14h y de 16.30 a 19.30h., lunes cerrado. 2 euros.

MUSEO DE LAS CIENCIAS NATURALES

La Virgen del Camino. de 10 a 19 h.

LOS CAMINOS.

PALACIO DE GAUDÍ  
Astorga. Plaza Eduardo Castro, s/n. Horario: de 10 a 14 y de 16 a 20 h. Domingos cerrado.

MUSEO DE LA CULTURA ANTIGUA

C/ Fernández, s/n. Lorenzana. Horario: de 17 a 19 h. Hay también visitas los domingos, excepto en los meses de verano.

VILLA ROMANA DE NAVATEJERA

Ctra. de Cármes, s/n. Navatejera. Horario: de 10 a 14 y de 16.30 a 20 h. Domingos, de 10 a 14 h.

MUSEO DE LA FAUNA SALVAJE

Valdehuesa-Boñar. Engloba museo entomológico, museo ornitológico, galería de arte, aula interpretación, cafetería y tienda. Horario: de martes a domingo, de 10 a 20 h. Lunes cerrado.

ALFAR MUSEO

Jiménez de Jamuz. Horario: todos los días de 10 a 14 y de 17 a 19 h. Cierra los lunes. Gratuito

MUSEO DE LA RADIO

Gil y Carrasco, 7. Ponferrada. Horario: de 11 a 14 y de 16 a 19 h., de octubre a abril y de 17 a 20.30 h., de mayo a septiembre. Festivos, de 11 a 14 h. Cierra los lunes.

MUSEO DEL FERROCARRIL

Ponferrada. Vía Nueva, 7. Horario: De 11 a 14 y de 16 a 19 h., de octubre a abril y de 17 a 20.30 h., de mayo a septiembre. Domingos y festivos, de 11 a 14 h. Los lunes, cerrado.

MUSEO DE LA PIZARRA

San Pedro de Trones. Horario: De 17.30 a 21 h. Entrada gratuita.

MUSEO DEL VINO

Cacabelos. Horario: de 9 a 13 y de 15 a 19 h. Cerrado fines de semana. Entrada gratuita.

MUSEO ETNOGRÁFICO DE LEÓN

Mansilla de Las Mulas. Horario: de 10 a 14 y de 16 a 19 h. (1 noviembre -31 marzo) y de 10 a 14 y de 17 a 20 h. (1 abril - 31 de octubre). Entrada: 2 euros.

MUSEO TEXTIL

Val de San Lorenzo. Horario: Todas las tardes. Entrada gratuita.

MUSEO ROMANO

Astorga. Horario: De 11 a 14 y de 17 a 20 h. Domingos y festivos, cerrado por la tarde y los lunes todo el día.

ALHAJAS EN LA VÍA DE LA PLATA

La Bañeza. Calle Juan de Mansilla, 10. Horario: De 10 a 14h. y de 17 a 19 hs. Domingos y festivos de 11 a 14h.

CITBA

(CENTRO DE INTERPRETACIÓN TIERRAS BAÑEZANAS)

La Bañeza. C/ Fray Diego Alonso, 9. Horario: Invierno, de martes a sábado de 10 a 14 h y de 16 a 18 h. Verano de martes a sábado: 10 a 14 h. y de 17 a 19 h. Domingos y festivos de 11 a 14h. Lunes, cerrado

ENE (MUSEO NACIONAL DE LA ENERGÍA)

Ponferrada. Avenida de la Libertad, 46. Horario: de 10 a 14.30 h y de 16 a 19 h. Lunes cerrado. Precios: 3 euros la entrada normal y 1,5 euros la reducida.

Centro Odontológico  
**TASDENT, S.L.**  
Ortodoncia  
Implantes  
Cirugía Oral  
Endodoncia  
Periodoncia

Padre Javier de Valladolid, 3 - 1º Oficina C - León • Tel. 987 26 26 20

CLÍNICA PODOLÓGICA  
**VERÓNICA SANTÍN**  
nº registro sanitario: 24-C3-0143

- Quiropodias (callos, ojos de gallo...)
- Tratamiento de uñas
- Tratamiento de papilomas
- Ortesis plantares
- Especializada en pie diabético

en *El Corte Inglés*  
C/ Fray Luis de León, 31 - planta ss - León  
987 263 100/660 904 292

¡AHORA TAMBIÉN EN TU GIMNASIO!  
¡CONSULTANOS!

**ENTRENA LEÓN**  
PERSONAL TRAINING

ENTRENAMIENTO PERSONALIZADO  
A DOMICILIO

649 594 276  
[FCAROCARLON@ENTRENALEON.COM](mailto:FCAROCARLON@ENTRENALEON.COM)  
[WWW.ENTRENALEON.COM](http://WWW.ENTRENALEON.COM)

FUNDACIÓN NACIONAL  
**FUNDASPE**

Fundación para la promoción de la 'donación altruista global' (órganos para transplantes, sangre, plasma, tejidos, médula ósea, células madre)  
Cooperación Internacional  
Formación (educación socio-sanitaria y voluntariado)

Delegaciones Territoriales: Palencia, Asturias, Cantabria, Cataluña, Madrid, Andalucía, Extremadura, Albacete, Galicia y Murcia

Donativos en la cta.cte. 2596 0055 77 202586234

HAZTE SOCIO DE FUNDASPE

TU AYUDA ECONÓMICA POSIBILITARÁ SALVAR LA VIDA DE MUCHAS PERSONAS

Te informamos en: [www.fundaspe.com](http://www.fundaspe.com) • Tel. 987248419  
Sede nacional: C/ Fajeros, 1-1º, León  
e-mail: [fundaspe@telefonica.net](mailto:fundaspe@telefonica.net)

ACTOS DE DONACIÓN DE SANGRE

Donación Permanente Centro de Salud de José Aguado de lunes a viernes de 10 a 14h y de 17 a 21h.

Valencia de don Juan (Centro de Salud)  
Viernes 25 de enero de 17 a 20,30h.

el sudoku

339

3			4			5	8	
		6				1		
						3		9
8	3					2		
		2			6	7	1	
9	6	4	3		2			
				4				8
2		7						

Solución del nº 338

3	7	2	9	5	8	6	4	1
5	1	9	3	4	6	8	7	2
8	6	4	1	7	2	3	5	9
4	5	7	6	2	3	1	9	8
1	9	3	7	8	4	5	2	6
6	2	8	5	9	1	7	3	4
7	8	5	4	6	9	2	1	3
9	3	6	2	1	7	4	8	5
2	4	1	8	3	5	9	6	7

# Anuncios breves

ANUNCIOS BREVES PERIÓDICO GENTE EN:

Ávila: 807 505 783\*  
Burgos: 807 505 132\*  
León: 807 517 310\*  
Logroño: 807 505 794\*

Palencia: 807 505 781\*  
Santander: 807 505 779\*  
Segovia: 807 505 789\*  
Valladolid: 807 517 023\*

\*Coste máximo de la llamada 1,21 eur/min. desde la red fija y 1,57 eur/min. desde la red móvil, IVA incluido.

Barcelona: 915 412 078 - Madrid: 915 412 078

Para INSERTAR un anuncio en la sección de clasificados de Gente en León llame al teléfono 807 51 73 10\*

\*Coste máximo de la llamada 1,21 eur/min. desde la red fija y 1,57 eur/min. desde la red móvil, IVA incluido.

Puede poner su anuncio personalmente en la Avda. Alcalde Miguel Castaño, 1 - 1º Izda., en horario de 10:00 a 14:00 h. y de 17:00 a 19:00 h. (de lunes a jueves). Viernes de 10:00 a 14:00 h.  
Recogida de anuncios para la edición de la semana, hasta las 14:00 horas del miércoles.

Sólo entre particulares 2 €, durante una semana. Consultar ofertas.  
Trabajo Demanda Profesionales 6 €. Enseñanza 6 €

Gente en León no se hace responsable de la procedencia, ni de la veracidad de los anuncios breves.  
Gente en León se reserva el derecho de modificar el día de publicación y el emplazamiento de los anuncios breves así como su publicación o no.

24 HORAS

807 51 73 10

## Índice

### 1. Inmobiliaria

- 1.1. Pisos y casas
- 1.2. Locales-naves-oficinas
- 1.3. Garajes
- 1.4. Pisos compartidos
- 1.5. Otros
- 2. Empleo
- 3. Casa & hogar
- 3.1. Prendas vestir

- 3.2. Bebés
- 3.3. Mobiliario
- 3.4. Electrodomésticos
- 3.5. Varios
- 4. Enseñanza
- 5. Deportes-ocio
- 6. Campo-animales
- 7. Informática
- 8. Música
- 9. Varios
- 10. Motor
- 11. Relaciones personales

### 1 INMOBILIARIA

#### 1.1 PISOS Y CASAS VENTA

##### OFERTA

**A 30KM. DE LEÓN** se vende casa con corral y huerta. Ideal para casa rural. 689180126

**A 5MIN. CAMPO FUTBOL** Piso recién arreglado de 2 hab, salón, cocina y baño. Muy soleado. 8.000.000 ptas. 630143744

**AL PRINCIPIO PADRE ISLA** Vendo o alquilo apartamento exterior, 1 hab, salón, cocina y baño. A estrenar. Plaza de garaje. 666265236

**ALICANTE** Barrio Campoamor. Se vende o se alquila piso de lujo, amueblado, 3 hab, 2 baños. Ascensor. 5ª altura. Esquina suroeste. Mucho sol. Vistas de cine. 153.000 €. 987216341

**BARRIO EL EJIDO** Piso de 95,5m2, 4 hab, salón, cocina, despensa, 2 baños. Trastero. Ascensor. Gas ciudad. Todo exterior. 138.000 €. 605658960, 987235835

**BARRIO LA SAL** Se vende chalet amplio con 5 hab, 3 baños, salón, cocina equipada, garaje, bodega, patio. 280.000 €. 655042981

**CALLE PIO XII** Barrio el Ejido. Se vende piso amueblado. 650445476

**CÉNTRICO** Plaza Cortes Leonesas. Se vende apartamento por traslado. Servicios centrales. Rebajado. 680191194

**CÉNTRICO** Se vende piso para rehabilitar de 67m2. 639489325

**CERCA CATEDRAL. AL LADO** La Serna. 65m2. Para reformar. 5º con ascensor, trastero, cocina 15m2. Gas ciudad hasta ventana. Mucha luz. 80.000 €, no negociables. No agencias. Opción local individual. 629633687

**CERCA PARQUE QUEVEDO** Vendo piso amueblado de 2 hab. Hermosa terraza. Garaje y trastero. 2º sin ascensor. 95.000€. 661910825

**DOÑA URRACA** Vendo apartamento 2 hab, salón, cocina americana, terraza. 3º sin ascensor. Soleado. Garaje. Trastero. 70.000 €. No agencias. 987230809, 655848246

**ESQUINA 5 DE MAYO** con Miguel Zaera. Piso de 3 hab, salón, cocina, baño, dos terrazas acristaladas y trastero. Cuarto con ascensor y elevador para minusválidos. 615468700

**GIJÓN** Céntrico. Vendo apartamento de 53m2, a 10min. playa San Lorenzo andando. Sin ascensor. Distribución perfecta. 75.000€. 658478751

**JOSÉ AGUADO** Se vende piso alto de calidad, 120m2. Sol, mañana-tarde. Trastero. LOPE DE VEGA Vendo apartamento de 2 hab. Precio interesante. Ambos servicios centrales. 690330083

**JUNTO PARQUE SAN FRANCISCO** C/ Marqueses de San Isidro. Piso de 67m2, 3 hab. Todo exterior. soleado. Cal. central. Rampa acceso portal. Garaje. Participación en locales. 105.000 €. 987179522, 692225704

**LA VIRGEN DEL CAMINO** Zona Santuario. Vendo apartamento abuhardillado-interior de 1 hab, totalmente amueblado. 29.000 € negociables. 655771569

**OPORTUNIDAD** Piso amplio en Avda. Ramón y Cajal, 18. Buena orientación. Trastero. vivienda o ejercicio profesional. 162.000 €. 628339566

**PASEO SALAMANCA** Piso de 4 hab, 2 baños, cocina amueblada y equipada, 2 terrazas. Cal. individual de gas ciudad. Cochera y trastero. 987043528

**PLAZA MAESTRO ODÓN ALONSO** Vendo apartamento. de 85m2. Buen precio. 696698842

**PRINCIPIO LA LASTRA** Apartamento grande, 83m2 útiles, cocina equipada, 2 hab, 2 baños. Exterior, oeste. A estrenar. Garaje y trastero. Sexta planta. Cal. central. 185.000 €. 619292029

**RAMIRO VALBUENA** Vendo/alquilo apartamento de 2 hab, salón, cocina, baño. Garaje. Apto para oficinas, despachos, consultas, etc. 609218944

**SAN ANDRÉS** Se vende apartamento nuevo, 2 hab, cocina amueblada. Trastero. Gas natural. Soleado. 80.000 €. Pocos gastos de comunidad. Garaje opcional. 649738377

**SAN MARTÍN DE LA FALAMOSA** A 15km. de Carrizo de la Ribera. Se vende primer piso de 110m2 con local de 110m2 y patio de 40m2. Se regala la finca parte trasera de la casa. 679468792, 679468793. Precio negociable

**VEINTISEIS DE MAYO** Cerca catedral. 67m2. Para reformar. 4º con ascensor. Bien iluminado. Trastero. Calefacción gasoil o gas ciudad. Cocina con vitrocerámica a estrenar. Local individual 25m2. 110.000 €. 629633687. No inmobiliarias

**VENTA O PERMUTA** de local de 100m2 en c/ Rafael María de Labra por piso o apartamento en León. 679160831

**VILLAFANE** Se vende casa con patio. Necesita arreglo. Vendo ordenador completo, con impresora por 70€. 987238793, 638903598

**VILLAOBISPO** Se vende apartamento a estrenar de 2 hab, 2 baños, salón, cocina, terraza. Cal. central. Ascensor. Excelente garaje y trastero. 678142762

**VILLAOBISPO** Se vende apartamento semiamueblado. Todo exterior. Muy soleado. Garaje y trastero. 650377256, 987233059

**ZONA CENTRO** Vendo piso muy económico. 609911599

**ZONA CRUCERO** Se vende o alquila piso amueblado. 4 hab, salón, cocina. Todo exterior y soleado. Cal. individual. Precio a tratar. 4º sin ascensor. 650058629

**ZONA EL EJIDO** Vendo casa unifamiliar. Reformada. Oportunidad por traslado. Precio rebajado. Cochera. Terraza 25m2 y amueblada. 615998842

### PISOS Y CASAS ALQUILER OFERTA

**A 3KM DE LEÓN** Alquiler chalet adosado de 4 hab, salón, 3 baños, cocina amueblada. Garaje para 3 coches. 987255294, 646621006

**A 50M C/ ORDONO** próximo Plaza Guzmán. Apartamento amueblado, soleado, amplio. Cocina independiente, salón, dormitorio. Cal. central gasoil contador individual. Garaje, trastero. 455 €. 650247135, Tardes-noche

**AL LADO DE CARREFOUR** Alquiler piso amueblado, 3 hab, salón, cocina con despensa, baño. Cal. central, piso muy caliente. 615052776

**ALCALDE MIGUEL CASTAÑO** Se alquila piso amueblado, amplio, 3 hab, 2 baños completos. Cal. gas natural. Garaje opcional. No se admiten animales. 679392508, 987258856

**ALQUILU APARTAMENTOS** Amueblados de 1 y 2 hab, como nuevos. bonitos, soleados. Cal. con contador. Sin comunidad. Al lado parada bus. 250€. 667625660

**ALQUILO O VENDO PISO** soleado de 87m2, 3 hab, salón, cocina equipada, terrazas cerradas. Amueblado. Con garaje. También compartir. 649129552, 661193182

**AVDA. EUROPA** Zona Santa Ana (al lado del restaurante chino). Alquiler piso amueblado de 87m2, 2 hab, cocina, baño, salón-comedor. Plaza de garaje. 679258024

**AVDA. REINO DE LEÓN** Se alquila piso amueblado de 3 hab, salón, baño, cocina, 2 terrazas cerradas. Comunidad incluida. 450 €. 628041502

**AVDA. SAN ANDRÉS** Alquiler piso amueblado de 3 hab, 2 baños. Muy soleado. cochera y trastero. 627053962

**BARRILLOS DEL CURUEÑO** Alquiler casa con patio y huerta. 619555090, 987256435

**C/ ASTORGA** Alquiler piso amueblado de 2 hab, amplio salón. Cal. individual gas. Ascensor. Garaje. 987374991

**C/ DEMETRIO VALERO** Zona Mariano Andrés. Cruce Hospitales. Alquiler piso amueblado. Cal. individual de gas ciudad. 620357915, 606664559

**C/ RELOJERO LOSADA, 16** Zona Crucero. Alquiler apartamento de 2 hab, salón, cocina y baño. Amueblado. Con trastero. Posibilidad de alquiler con opción a compra. 615409002

**C/ SAN FRANCISCO** Burgos. Alquiler piso de 3 hab, salón, cocina y baño. 691539330

**C/ VILLAFRANCA** Alquiler piso reformado sin muebles, 2 hab, salón. Trastero. 987261910, 661095879

**CARDENAL LORENZANA** Alquiler piso de 3 habitaciones. Completamente amueblado. 2 baños, salón, cocina. Armarios empotrados. calefacción gas ciudad. Garaje. 653960047. 987250035

**CÉNTRICO** Alquiler apartamento amueblado, 2 hab. Muy soleado. 646693547, tardes

**CÉNTRICO** Alquiler lujoso apartamento de 2 hab. amplias, salón 35m2, 2 baños, cocina equipada completa. Garaje y trastero. 625 € comunidad incluida. 649320638

**CÉNTRICO** A 50 metros de Ordoño II. Se alquila piso completamente amueblado de 3 habitaciones, cocina, salón, 2 baños. Todo exterior. Garaje. Calefacción gas ciudad. 699633701

**CÉNTRICOS** Alquiler pisos amueblados de 1 y 2 dormitorios, salón, cocina y baño. Servicios centrales. 320€ mas comunidad. 987223990, 659476765

**CONDE GUILLEN** Alquiler piso amueblado de 3 hab. Calefacción. 420 €. 987208374, 679063182

**DOÑA CONSTANZA** Apartamento amueblado, equipado. 2 hab, salón, cocina, baño, trastero. Gastos de comunidad y garaje incluidos. Todo exterior, muy soleado. 450 €/mes. 987228122, 649343271

**EL EJIDO C** San Carlos Borromeo. Alquiler segundo piso amueblado, 3 hab, salón con terraza cerrada, despensa, baño ventana, cocina. Cal. gas. 350 € comunidad incluida. No agencias. 669753535

Si te gusta   
**Papá Quijano**  
¡Esta es tu oportunidad!



Sus dos últimos discos por **Sólo**

**15€**



... y los tres discos por **Sólo**

**18€**

Presentando este cupón en nuestras oficinas

**Gente** LEÓN Avda. Alcalde Miguel Castaño, 1 - 1º Izda. (León)

Inmobiliaria rural



LEÓN  
D  
PUEBLO

www.leondepueblo.com

Avda. José Aguado 16 Bajo, 24005 León. Teléfonos 987 100 977 - 626 425 510

El Tanatorio y Crematorio de la ciudad de **LEÓN**

  
**Serfunle**

**Servicio 24 horas**

Avda. Peregrinos, 14

987 80 80 59

Para más información: [www.genteenleon.com](http://www.genteenleon.com) - [www.gentedigital.es](http://www.gentedigital.es)

**FERNÁNDEZ LADREDA** Alquiler a partir del 1 de diciembre, apartamento nuevo, amueblado, personalizado, 1 hab, 300 € + comunidad. 629443433

**FERNÁNDEZ LADREDA** Alquiler piso sin muebles. Reformado. 3 hab, 2 baños, salón, terraza, ascensor. Calefacción. 987261910, 661095879

**JOSÉ AGUADO** Alquiler piso de 3 hab, salón, cocina y baño. 619267323

**JOSÉ MARÍA FERNÁNDEZ** Alquiler piso completamente reformado, 4 hab, cocina, baño completo. Cal. gasoleo. Soleado. 5º sin ascensor. Sin gastos comunidad. 350€. 987255188, 692763671

**LA MAGDALENA** Canales. Frente edificio Cuatro Valles. Situada en la vía principal. Se alquila casa individual de 1 planta, amplia, amueblada, 3 hab, garaje. 665361689, 980620909

**LA VIRGEN DEL CAMINO** Alquiler amplio apartamento amueblado, nuevo, tipo dúplex. Trastero. 350 €. 686236349

**LEÓN** Céntrico. Alquiler piso nuevo amueblado de 3 hab, salón, cocina, 2 baños. 695032792

**LLANES** Asturias. Alquiler apartamentos a estrenar en el centro. Vista sierra del Cuera. totalmente equipados. días, semanas, etc. Parking. Ofertas para mayores de 65 años y estancias de 3 días. 985402467, 619932040, 639941979

**MARIANO ANDRÉS 83** Se alquila piso amueblado de 3 hab, salón. Gas ciudad. Ascensor. 350€ comunidad incluida. 987255294, 646621006

**MIGUEL ZAERA** A 5 min. Catedral. Se alquila piso amueblado, 3 hab. Cal. gas natural. Ascensor. 350€ comunidad incluida. 639593041, 626131469

**NAVATEJERA** Al principio. Se alquila apartamento amueblado de 1 hab, salón-cocina, baño. 325€ comunidad incluida. 678601422

**NAVATEJERA** Alquiler apartamento amueblado de 1 hab, cocina equipada. Muy soleado. Cal. gasoleo con contador. 300 € comunidad incluida. 630673267, 987254103

**NAVATEJERA** Alquiler piso dúplex, nuevo. Muy buena orientación. Cocina totalmente equipada, 2 baños completos, 2 hab, amplio salón, trastero. 330 € comunidad incluida. 687370401, 987228211

**NAVATEJERA** Apartamento de 2 hab, cocina amueblada con electrodomésticos, baño amueblado, resto sin amueblar. Exterior. Soleado. Ascensor, garaje, trastero. 430 € comunidad incluida. No agencias. 677405547, 610787890

**NAVATEJERA** Zona Casa Asturias. Alquiler piso amueblado de 3 hab, cocina, salón, baño, aseo. Seminuevo. Exterior. 420 € comunidad y garaje incluidos. 667762750

**NOCEDO** Se alquila piso amueblado de 3 hab, salón, cocina equipada, baño, ascensor, terrazas, exterior muy luminoso. 420 €. 676801422

**OPORTUNIDAD** Alquiler apartamento amueblado de lujo. cochera. 500 €/mes. Zona El Corte Inglés. 630525317

**PADRE ISLA** Alquiler piso amueblado de 4 hab, salón, 2 baños. Sexto con ascensor. soleado, todo exterior. Cal. y servicios centrales. 987255294, 646621006

**PAPALAGUINDA** Alquiler apartamento amueblado de 1 hab, salón, cocina y baño. Servicios centrales. 380 € comunidad incluida, gastos de contadores a parte. 687703366

**PARQUE PLAZA DEL HUEVO** Se alquila piso semiamueblado. Electrodomésticos nuevos. 3 hab grandes, salón 24m2, soleado. Cal. y agua caliente individual. 345 € comunidad incluida. 691846994

**PARTICULAR** Zona Crucero. Alquiler piso amueblado, servientes, ascensor, soleado, 2 hab, salón grande, 360 €. Otro apartamento amueblado, servientes, ascensor, 1 hab, salón, 335 €. 686120404

**PASEO SALAMANCA** Alquiler piso totalmente amueblado de 3 hab, 2 baños. Servicios centrales. 666265236

**PASEO SALAMANCA** Edificio Abelló. Alquiler bonito apartamento amueblado, 1 hab, salón, cocina, baño, terraza cerrada y trastero. 987243664

**PLAZA DEL ESPOLÓN, 3 5º** derecha. Alquiler piso amueblado de 3 hab, salón, cocina, baño y 2 terrazas. Trastero. Cal. gasoleo individual. 690345676

**POBLADURA DEL BERNESGA** Alquiler piso de 2 hab, salón-cocina, baño. Cal. de gasoil. Con cochera. 987280612, 650205795

**POLIGONO 10** Piso de 4 hab, 2 baños amueblados, armarios empotrados, 3 terrazas, cocina amueblada. Servicios centrales. Todo exterior. Soleado. Orientación sur. 987254672, 635968586

**SAN ANDRÉS** Alquiler apartamento nuevo de 2 hab, cocina amueblada, 1 armario empotrado. Garaje. Trastero. Gas natural. Cal. individual. Soleado. 350 € comunidad incluida. 649738377

**SAN MAMES** Alquiler piso amueblado de 3 hab, salón, cocina totalmente equipada, baño. Trastero. 350 € comunidad incluida. 987224944, 651029502

**SANTANDER** Cerca Universidades y playas. Alquiler piso para vacaciones o estudiantes. 2 hab, salón, cocina, baño. Equipado. Fácil aparcamiento. Soleado, todo exterior. 657878669

**SEÑOR DE BEMBIBRE** Zona el Corte Inglés. Alquiler piso amueblado, 3 hab, salón, cocina, baño. Con ascensor y calefacción. Con cochera. 987210743, 680997319

**TROBAJO DEL CAMINO** A continuación Cruz Roja, Cosntitución 183-187. Alquiler piso amueblado. Vivienda única. Cal. carbón. Cocina económica clásica. 280 €. 987802389, después 20 horas

**TROBAJO DEL CAMINO** Centro de salud. Alquiler apartamento totalmente amueblado, 60m2, 2 hab, salón, cocina, baño, empotrados. Nuevo, a estrenar. Plaza de garaje y trastero. 629032553

**VILLA OBISPO UNIVERSIDAD** Alquiler piso totalmente amueblado, 3 hab, salón, cocina, baño. Cal. individual de gasoil. 987802213, 687171967

**VILLOBISPO** Alquiler apartamento nuevo, amueblado, cocina americana, 2 hab. Cochera y trastero. 390 € comunidad incluida. 689875799

**VILLOBISPO** Alquiler piso nuevo, amueblado, muy soleado. 2 hab, salón, comedor, cocina, baño y trastero. No se admiten animales. 987307955, 647936497

**VILLOBISPO** Próximo Universidad. Alquiler apartamento nuevo, amueblado, cocina, gran salón, 1 hab con dos camas, empotrado. Calefacción y ascensor. Cochera y trastero. Económico. 987254474, 696864498

**VILLAQUILAMBRE** Alquiler apartamento amueblado en chalet con jardín. 300 €. 987228443, 654062667

**ZONA ALBEITAR** Alquiler pisos con o sin muebles. Calefacción central. 626396822

**ZONA C/ ANCHA** Alquiler apartamento amueblado de 2 hab, 2 baños, salón. 420 €. 987208374, 679063182

**ZONA CATEDRAL** Alquiler piso amueblado de 2 hab, cocina, despensa, salita, baño. 280 €. Se piden toda clase de informes. 609067337, 664714101

**ZONA CATEDRAL** Alquiler piso nuevo, amueblado, 2 hab, salón, cocina, baño, aseo. Plaza de garaje. Muy soleado. 626181885, 987243706

**ZONA CATEDRAL** Alquiler primer piso amueblado de 60m2, 3 hab, salón, cocina, baño. Trastero. Cal. gas natural. Recién reformado. Sin ascensor. 430 € comunidad incluida. No agencias. 660300259

**ZONA CRUCE HOSPITALES** Alquiler bonitos apartamentos amueblados. Desde 280 €. 622395862

**ZONA CRUCERO** Laureno Diez-Canseco. Alquiler local de 56m2. Totalmente acondicionado de lujo. Baño. Cristales blindados, alarma, etc. 380 €. 608386173

**ZONA EL CORTE INGLÉS** Alquiler piso amueblado, 3 hab, salón, cocina, 2 baños. Servicios centrales con contador. Cochera opcional. 606173241, 987207037

**ZONA EL EJIDO** Alquiler piso amueblado a gente trabajadora. 3 hab, salón, cocina, despensa, baño. Todo parque. Buena orientación. 987214914, 617841881

**ZONA EL EJIDO** Alquiler piso amueblado de 3 hab, cocina, baños, salón, terraza. Cal. gas. Exterior. Económico. 609467857

**ZONA EL EJIDO** Alquiler piso sin muebles de 3 hab, salón, cocina, despensa y baño. 610655411

**ZONA ESPACIO LEÓN** Alquiler piso amueblado, 4 hab, salón, cocina, baño. Sin gastos de comunidad. 987213759, 616322854

**ZONA FERNÁNDEZ LADREDA** Alquiler piso amueblado de 3 hab, cocina, despensa, baño, salita. 4º con ascensor. 400 € comunidad incluida. 626445263

**ZONA HOSPITALES** Alquiler piso amueblado. A estrenar. 2 hab, salón, baño, cocina, 2 terrazas. Plaza de garaje. Servicios centrales, cal. por contador. 400 € comunidad incluida. 987801340, 630070158

**ZONA LA LASTRA** Detrás cuartel Guardia Civil. Alquiler piso de 3 hab, salón, cocina amueblada, baño y trastero. 617042729

**ZONA MARIANO ANDRÉS** Alquiler piso amueblado de 3 hab. Reformando entero. Cal. gas ciudad. Trastero. 390 €. 987213371, 615222374

**ZONA MARIANO ANDRÉS ALQUILLO** Pisos sin muebles. 275-375 €. 987227076, 660737981

**ZONA MARIANO ANDRÉS C/ Ángel.** Alquiler precioso apartamento amueblado, 2 hab, salón, cocina, baño. Exterior. Cochera. 987236727, 625551812

**ZONA PALACIO DE CONGRESOS** Alquiler piso amueblado grande, 2º sin ascensor, garaje opcional. Otro más pequeño junto al Parque de Quevedo. 661910825

**ZONA PLAZA DE TOROS** Alquiler/venta piso de 3 hab, baño, cocina independiente. Reformado. 4º con Ascensor. Soleado. Muy económico. 607271718, 987264119

**ZONA PLAZA DEL HUEVO** Alquiler piso semiamueblado de 3 hab, salón. Cal. gas ciudad. Plaza de garaje. 360 €. 987253476, 696125092

**ZONA PLAZA MAYOR** Alquiler apartamento amueblado de 60m2, 1 hab. Todo exterior. Garaje y trastero. 620882294

**ZONA PLAZA MAYOR** Alquiler tercer piso amueblado de 2 hab, salón, cocina grande, baño y trastero. 987258771

**ZONA ROLLO SANTA ANA** Se alquila piso amueblado, con plaza de garaje. 686525970, 686526702

**ZONA SAN MAMES** Alquiler piso amueblado de 2 hab, salón, cocina, baño. 987245258, 655856493

**ZONA SAN MAMES** Alquiler piso amueblado de 3 hab, salita, baño. Recién reformado. Cal. gas ciudad. 400 € negociables. 657948488, 987249168

**ZONA UNIVERSIDAD** Villaobispo. Alquiler apartamento amueblado, 1 hab, salón, cocina y baño. Cal. central con contador individual. 275 € comunidad incluida. 616778992

**ZONA VILLOBISPO** Piso amueblado. 2 hab, salón, cocina y cochera. 987171146, 690602597

**1.2 OFICINAS Y LOCALES OFERTA**

**A 10 KM. LEÓN** Se vende o alquila nave de muebles de 1.200m2 por jubilación. Acondicionado de lujo. Apta para otros negocios. Pasando Onzonilla, N-630, ctra. León-Benavente. 609218944

**A 1000M DEL CRUCERO C/ Párroco** Pablo Diez esquina con Guzmán El Bueno. Vendo/alquilo con opción a compra local de 54m2 con 15m de fachada. 987231697, 696940757

**EL RABIZO La Robla.** Vendo/alquilo nave industrial de 350m2. Situada en la misma nacional frente a la gasolinera. Totalmente acondicionada. Instalación aire comprimido, cal. en toda la nave, oficinas con aire acondicionado. Todos los servicios dados de alta. 987840448, 610570393

**POR JUBILACIÓN** Traspaso Café-Bar en León. C.P. 24010. Totalmente acondicionado. Renta baja. Abstenerse curiosos. 679197346

**OFICINAS Y LOCALES ALQUILER OFERTA**

**¡Impresionante!! Bar Restaurante frente a la Junta Condiciones a negociar 619267323**

**150 €** Espacios de trabajo en oficina compartida. Todos los servicios. Internet, fax, impresora, etc. 629878585

**ALCALDE MIGUEL CASTAÑO,** 10 Alquiler y/o vendo local comercial. 650400032, 609378640

**C/ ASTORGA** Esquina Quiñones local. Alquiler local de 100m2. Totalmente exterior y acondicionado con 2 baños. 666265236

**C/ PARDO BAZÁN** Cerca de San Marcos. Alquiler local de 20m2. Ideal para almacén. 100 €. 617655211

**DAOIZ Y VELARDE 55.** Alquiler local de Peluquería. Renta 240 €/mes incluida comunidad. 987261267, 686249735

**DOCTOR FLEMING 4** Edificio Torre Crucero. Alquiler oficinas con/sin mobiliario y sótano grande de propio para almacén. Económico. 987804206, 686835706

**GRAN VÍA DE SAN MARCOS, 21.** Alquiler local de 70m2. Ideal para cualquier negocio. 699542464, llamar de 13 a 15 horas

**GRAN VIA SAN MARCOS, 43** Esquina Lucas de Tuy. Alquiler local. Cámara, máquina registradora, mostrador, estanterías. 3 plantas, 43m2 cada una. DISPONIBLE PARA CUALQUIER NEGOCIO. 615409002

**JUNTO AL ALBEITAR** Alquiler local acondicionado de 100m2+50m2 de sótano. Con 7 escaparates y lunas blindadas. 987262180, 696531241

**MIGUEL ZAERA, 11** Alquiler local de 87m2, luz, vado, doble trapa eléctrica. 380 €/mes. 608386173

**OJO** Nave de 150m2 en León, c/ Torres. Por 280 €. Perfecta para almacén. 610649990

**RESTAURANTE CAFETERIA** de 440m2 se alquila. C/ Faustino Álvarez esquina con Fernández Ladreda. 661438300, 987253566

**VILLADIEGO** Burgos). Es ocasión de abrir almacén de venta de materiales de construcción, pues no hay. Arriendo instalaciones céntricas de 1.500 metros. Seiscientos €/mes. Buena zona. 645226360

**ZONA ALBEITAR** Alquiler local de 125m2 + 30m2 de sótano. Propio para cualquier negocio, incluso restaurante. 626396822

**ZONA IGLESIA LAS VENTAS** Alquiler local de 20m2. Para almacén, trastero o cochera. 987074292, 620940361

**ZONA INMACULADA** Alquiler oficinas amuebladas y con todos los servicios. Disponibilidad inmediata. 678487158

**ZONA SAN CLAUDIO** Se alquila o se vende bar. Renta moderada. 987205577, 685512433

**1.3 GARAJES OFERTA**

**ÁLVARO LÓPEZ NÚÑEZ** Se vende plaza de garaje. 17.000 €. 696780872

**AVDA. PADRE ISLA 30.** Se venden garajes. Muy económicos. 610983638, 617713375

**C/ ARQUITECTO RAMÓN CAÑAS** Detrás de La Catedral. Se venden varias plazas de garaje. 15.000 € negociables. 626711802

**C/ VEINTISEIS DE MAYO** Se vende cochera cerrada. 987205753

**EDIFICIO AGUSTINOS** Vendo cochera. Vigilantes día y noche. Primera planta. 23.000 €. 609067337

**PADRE ISLA C/ Joaquín Costa, 3.** Vendo plaza de garaje de 11m2 aproximadamente. 12.000 €. 639732082

**GARAJES ALQUILER OFERTA**

**ÁLVARO LÓPEZ NÚÑEZ** Se alquila plaza de garaje. 50 €. 655042981

**C/ BARAHONA, 8** Alquiler plaza de garaje amplia y sin rampa. 675517553, 987206110

**CENTRO C/ Rodríguez del Valle.** Alquiler plaza de garaje en primera planta. Edificio nuevo. 55 €. 691846994

**SANTA ANA** Reino de León, 7. Alquiler plaza de garaje para moto. Puerta automática con llave o mando. 987209917

**1.4 PISOS COMPARTIDOS OFERTA**

**ALQUILLO HABITACIÓN CÉNTRICA.** Ordoño II. Para chica. Grande y soleada. Servicios centrales. Con televisión. 646673004

**AVDA. LANCIA** Alquiler habitación en piso amplio de 3 hab. Servicios centrales. 220 € todo incluido. 667269942, tardes

**C/ ARQUITECTO LÁZARO, 3** Alquiler habitación con cuarto de baño completo. 987250954

**C/ MURILLO** Frente Parque Los Reyes. Se alquila habitación para chica en cuarto piso compartido. Amueblado, soleado. Ascensor. Servicios centrales. 628213399, a partir 15 horas

**C/ RAMIRO II, 14** Se alquilan habitaciones. 150-200€. 619650165

**CÉNTRICO** Alquiler habitación para chica trabajadora, limpia y responsable. 180 € más gastos. 698608359, 645399567

**CÉNTRICO ALQUILLO** 3 pisos amueblados de 2, 3, 4 y 5 hab. Ordoño II, Picara Justina, Lancia y zona Correos. Muy soleados. Cal. individual y centrales. A partir 150 €. 658930562, 987272118, 629816063

**CÉNTRICO PRÓXIMO** a Correos. Alquiler habitaciones en piso amueblado y equipado. 250 €/habitación gastos incluidos. 670998471

**CÉNTRICO** Se necesita chica española para compartir piso. Entre 45 y 55 años. 626422828

**ERAS DE RENEVA** Cerca del MUSAC. Se necesita chica no fumadora para compartir piso. 649384132

**NAVATEJERA ALQUILLO** habitación amueblada con tv. Derecho a cocina. Persona trabajadora, seria y responsable. 150 € + gastos. 657507968, 690641467

**PÉREZ CRESCO** Esquina Álvaro López Núñez. Alquiler habitación amplia con terraza, compartiendo piso amueblado. Servientes. 650013820

**PINILLA** Alquiler habitación en piso compartido. 675423881

**PRÓXIMO AL ALBEITAR** Alquiler habitaciones a chicas en piso compartido. Servicios centrales e Internet. 987262180, 696531241

**ZONA CELLOPHANE** Burgos. Alquiler habitación con baño individual. 645965998

**ZONA CENTRO** Alquiler habitaciones en piso compartido. Luminosas. 125 €. 609911599

**ZONA EL CORTE INGLÉS** Al lado Escuela de Idiomas. Alquiler habitación confortable. 210 € gastos incluidos. Internet 50 ONO. Gente responsable. 654168626

**ZONA SANTA ANA** Alquiler habitación con derecho a cocina. Individual 165 € + gastos. Doble, 180€ + gastos. 987258004, 987319537, 654027403

**ZONA SANTA ANA** Se alquila habitación en piso compartido. Servicios centrales. 659484635

**1.5 OTROS OFERTA**

**LA VIRGEN DEL CAMINO** Avda. Padre Eustoquio. Se vende finca de 6.000m con vivienda. 645997534

**LA VIRGEN DEL CAMINO** Se vende finca de 1.500m2, nave construida de 400m2. Luz, agua, pozo, frutales, comedor con chimenea, baño completo. Fácil acceso, bien comunicada. 626711802

**2 TRABAJO OFERTA**

**Se Necesita Personal para cuidado de ancianos y limpieza 668 562 105**

**ALUMNA DE PELUQUERÍA** Para hacer un examen necesita señora o señorita de media melena para hacer una permanente. El trabajo se hará gratis. 625607343, llamar a partir de las 14 horas

[www.camarasdeseguridadleon.com](http://www.camarasdeseguridadleon.com)

**Seguridad para el hogar**

**Bares y restaurantes**

**Comunidades y garajes**

**Alarmas puertas acorazadas sistemas de seguridad**

Alcalde Miguel Castaño, 1º León

**987 28 63 55**

[www.camarasvideovigilancialeon.com](http://www.camarasvideovigilancialeon.com)

**UNHCR ACNUR**

La Agencia de la ONU para los Refugiados comité español

**Busca captadores de socios para León**

4.5 horas de lunes a viernes Seguridad Social • 711 € fijos+incentivos

Preguntar por Javier **680 360 409**

[www.eacnur.org](http://www.eacnur.org)

**EXPOSICIÓN 3000 M2**

**MUEBLES EN GENERAL** Las Presillas, 25 Tel. 987 801 916 Fax 987 800 617

**COCINAS:** Párroco Pablo Diez 175 Tel. 987 801 590

**VEN A MADRID EN EL CENTRO**

ALQUILER DE APARTAMENTOS VACACIONALES

A 150 metros de Puerta de Sol y a 150 m. de la Plaza Mayor. Plaza Jacinto Benavente. (junto al Teatro Calderón).

**APARTAMENTOS DE 4 personas 120 € 6 personas 170 €**

RESERVAS: 689 034 268 • [atocha16apartamentos@gmail.com](mailto:atocha16apartamentos@gmail.com)

# 22 Clasificados

Para más información: [www.genteenleon.com](http://www.genteenleon.com) - [www.gentedigital.es](http://www.gentedigital.es)

**CHICA** Busca trabajo como interna, externa, por horas, fines de semana. Ayudante de cocina. 692341609

**CHICA** busca trabajo de auxiliar administrativo o lo que salga. No tengo coche. Apdo. 1031 de León

**CHICA** Busca trabajo en hostelería, labores hogar, cuidado niños y personas mayores o similar. Por horas, o todo el día. Mañanas o noches. 653040606

**CHICA ESPAÑOLA SE** ofrece para realizar tareas domésticas, cuidado personas mayores y cuidado enfermos en hospitales. 630633819

**CHICA** Española y responsable se ofrece para limpieza de hogar, planchar y cuidado de niños. Por la tarde. 617197376

**CHICA** Responsable se ofrece para cuidar personas mayores, cuidado de niños, camarera. Con informes. 693446424

**CHICA** Responsable y con experiencia se ofrece para limpiezas por horas de casas, comunidades, cuidado personas mayores, etc. 690958995, 987170953

**CHICA** se ofrece para el cuidado de ancianos ya sea a domicilio o en hospitales. Responsable. Titulada en geriatría y con experiencia en geriatría y cuidado de personas mayores. 665617364

**CHICA** se ofrece para limpiezas de hogar, plancha, cocina o para cuidar ancianos, enfermos y niños, limpieza de locales. También noches en hospitales. 987071853, 664165925

**CHICA** se ofrece para trabajar como ayudante de cocina, limpieza y cuidado de personas mayores y niños. También como camarera de pisos. 600005237

**CHICA** se ofrece para trabajar como empleada de hogar. Externa, por horas. Experiencia en plancha. También cuidado de personas mayores, niños. También noches. 987179446, 695110139

**CHICA** se ofrece para trabajar cuidando personas mayores, cuidando de niños y plancha por las tardes. 693446425, 987092989

**CHICA** se ofrece para trabajar en labores del hogar. Mañanas y tardes. 680534327

**CHICA** se ofrece para trabajar en labores domésticas, plancha, oficinas, etc. 677869085

**CHICA** se ofrece para trabajar en limpiezas, cuidado de personas mayores o niños. Disponibilidad horaria, mañana o noche. 673640419

**CONDUCTOR** con experiencia en ruta nacional. grúas y repartos se ofrece para trabajar. 674310855

**ESPAÑOLA** Responsable y con experiencia en cuidado de personas mayores busca trabajo en servicio doméstico o cualquier otro trabajo. También cambio de pañales. 631059366

**MUJER** se ofrece para trabajar cuidando personas mayores. Como interna. 625260261

**PERSONAS MAYORES Y DEPENDIENTES** Hombre serio, responsable, buenos informes, con experiencia en cuidado de personas mayores se ofrece para asistirles en domicilio, residencias, hospitales. Disponibles 24 horas. 659310692

**SE OFRECE SEÑOR** con experiencia para podar árboles frutales y cuidar jardines. 607801821

**SE OFRECE SEÑORA** Española, responsable y con informes para tareas domésticas. Cocina, plancha y atención de enfermos en hospitales por la noche. Económico. 679560183

**SEÑORA** con experiencia se ofrece para planchar y limpiezas. Económico. 987264405, 696592613

**SEÑORA** Con experiencia se ofrece para trabajar como empleada del hogar y/o cuidar niños, ancianos. Domicilios u hospitales. De 9 a 15 horas, noches. 659763507, 987212396

**SEÑORA** de 40 años se ofrece para trabajar en cuidado de niños, señoras mayores, ayudante de cocina. Con experiencia. Interna o externa. Horas. Fines de semana

**SEÑORA** de máxima confianza, se ofrece para trabajo doméstico, cuidado de personas mayores o niños. Disponibilidad horaria. 649737952

**SEÑORA** Española se ofrece para trabajos domésticos. Con informes y responsable. Por horas, por las mañanas. 671715245, 987200648

**SEÑORA** Española, con coche, se ofrece para tareas de casa, atender a gente mayor en casa y hospitales. Fines de semana y noches. Con informes. 610042000

**SEÑORA** Responsable, buenos informes, experiencia se ofrece por horas en servicio doméstico, cuidado niños, pasear gente mayor, hacerles compañía. También por la noche. 606194534. Económico

**SEÑORA** se ofrece con experiencia en cocina, dependienta, frutería, limpieza y cuidado de personas mayores, monitora de manualidades. 673126224, 615922848

**SEÑORA** se ofrece para planchar por horas. Mucha experiencia e informes. Zona La Chantría. 987213608, 669746752

**SEÑORA** se ofrece para trabajar en limpieza de casas, cuidado de niños, personas mayores, restaurantes, cocinera, ayudante de cocina. Con experiencia. 627254649

**3 CASA Y HOGAR**

**3.1 PRENDAS DE VESTIR OFERTA**

**TÚNICA** Negra con capillo y otros complementos se venden. 639621414

**VESTIDO DE COMUNIÓN** Talla 10, color crema, se venden. Seda salvaje. Precio económico, 100 €. 637469046

**3.2 BEBÉS OFERTA**

**TRONA MARCA JANÉ** se vende. Perfecto estado. Regalo bonitica de viaje. 644549274

**3.3 MOBILIARIO OFERTA**

**SE VENDEN sofás, armarios, colchones, etc. 696 803 608**

**CUATRO VENTANAS** Con cristales dobles, se venden. Con dos meses. Aluminio lacado en blanco. También alquilo cochera al principio de la avenida Nocedo. 987242565, 686139680

**DOS CABECEROS** Madera maciza para cama 0,90m, 100 €.

**COLCHÓN** Visco y aloe vera y base con patas, 1,35x2m largo, nuevo, 330 €. 627319729

**MESA DE COCINA** de color cerezo de 1,25x0,75m, se vende. Extensible hasta 1,85m. Patas de acero inoxidable y 4 sillas a juego. 630433422

**MESA DE ROBLE** Extensible hasta 1,95m. se vende. Esquinas redondeadas. Se regalan 3 sillas. 679468792

**MESA DE SALÓN** y dos sillones, se venden. 987226143

**MUEBLE DE ENTRADA** Mueble salita, mesa, sillas, armario 5 puertas, se venden. 987043528

**MUEBLES** se venden por traslado. 620587085

**SOMIER** Articulado más colchón bisco 90 x 190 sin desmontar de fabrica, se vende. Económico. 639732082

**3.4 ELECTRODOMÉSTICOS OFERTA**

**ESTUFA** De carbón y leña, se vende. Nueva. 987014401, 620563897

## Enseñanza

### Clases Particulares Oposiciones

**CLASES PARTICULARES**  
**PRIMARIA - E.S.O.**  
**F.P. - BACHILLER**  
(Todos los cursos y asignaturas)  
**INCLUYENDO INGLÉS y FRANCÉS**  
**987 09 22 46**  
**617 28 22 44**

---

**ACABAS DE ENCONTRARLO: ANÍMATE!** Ingeniero con experiencia da clases individuales a domicilio. Primaria, E.S.O., Bachiller, Informática, Universidad. **TODAS LAS ASIGNATURAS.** Económico. ¡Resultados excelentes! 657676754

---

**Academia "AULA LEÓN".** Todos los niveles: Primaria, E.S.O., Bachillerato, Selectividad. **TODAS LAS ASIGNATURAS.** De 1 a 4 alumnos por clase. Más de 20 años de experiencia. Títulos oficiales de inglés, B1, B2, C1. Avda. Independencia, 2, planta 2ª. Plaza de Sto. Domingo. 987234738, 626242188. Pág. web: [www.aulaleon.com](http://www.aulaleon.com)

---

**LENGUA ESPAÑOLA Y LITERATURA, INGLÉS, MATEMÁTICAS, FILOSOFÍA...** Todos los niveles. Licenciado en filología Hispánica y en ciencias de la comunicación. **DESDE 8 EUROS/H.** Zona centro. Buenos resultados. 10 años de experiencia. 627434851

---

**LICENCIADA EN FILOLOGÍA INGLESA** Con más de 20 años de experiencia da clases en el centro de León. Todos los niveles. También Business English, Job Interview, EOI, Conversación y Supervivencia, adultos. **AMENAS Y PERSONALIZADAS.** 629233988. [www.leoningles.blogspot.com](http://www.leoningles.blogspot.com)

---

**PROFESORA CON EXPERIENCIA** da clases particulares de primaria y E.S.O. Francés e inglés. Excelentes resultados. Horarios: mañana y tarde. 617557231

---

**SE DAN CLASES** de Matemáticas, física y química por Ingeniero Superior y Licenciado en Matemáticas. Grupos reducidos. Cualquier nivel. Orientación pedagógica. Inglés. Recuperaciones verano. 987261277, 608903407

## guía de profesionales

**REFORMAS LÓPEZ**

- Albañilería - Fontanería
- Pintura - Electricidad
- Carpintería - Tejados
- Fachadas - Pladur
- Rampas en portales
- Colocación de ventanas en aluminio y PVC

**Móvil: 637 843 394**

**Gente**

anuncios sección profesionales ¡consultenos!

tenemos los mejores precios

**Teléfono 987 344 332**

**Cambie su bañera por un plato de ducha**

desde **395€+IVA**

**686 434 873**

---

**REFORMAS TOMASA**

Todos los arreglos de su casa TRABAJAMOS TODOS LOS GREMIOS

**622 534 237 EXPOSICIÓN**

Trabajos verticales • Jardinería • Pladur • Alicatados  
 Carpintería • Fontanería • Cristalería • Cortinas  
 Albañilería • Armarios • Calefacción • Pintura  
 Decoración • Interiores • Escayola • Persianas  
 Limpieza • Cubiertas • Chimeneas

Toda clase de puertas blindadas, acorazadas, interior, etc  
 Excavaciones y Aire Acondicionado

ESPECIALISTAS EN AVERÍAS, OBRAS Y REFORMAS  
**RÁPIDOS Y ECONÓMICOS**

**C/ Cantareros, 20 • León Tel. 622 534 237**  
[www.reformastomasa.es](http://www.reformastomasa.es) • [reformas\\_tomasa@hotmail.com](mailto:reformas_tomasa@hotmail.com)

**VIZAL**

REFORMAS Y ADAPTACIÓN DE VIVIENDAS A PERSONAS DEPENDIENTES

Todos los trabajos se realizarán bajo la supervisión de un terapeuta ocupacional previo estudio personalizado

**REFORMAS DE VIVIENDAS**

Todo tipo de albañilería y reparaciones del hogar  
 Mantenimiento de viviendas, locales y comunidades  
 Averías - Instalaciones  
 Renovación de tejados

**608 778 431**

---

**ALBAÑIL AUTÓNOMO** Español con mas de 30 años de experiencia en el sector. Se hacen todo tipo de trabajos de albañilería y reformas. Especialidad en tejados, tabiques, alicatados. También provincia. Presupuestos sin compromiso. 679468792, 987846979

---

**ALBAÑIL** Realiza todo tipo de trabajos, alicatados de cocinas y baños; tejados, goteras y canalones; comunidades portales de mármol. Pisos y locales comerciales. Fontanería, pintura y electricidad. 987233348, 626966724

---

**LÁMPARAS** se reparan, limpian y colocan todo tipo de lámparas. 987213700, 616670296

---

**MUDANZAS Y PORTES** Económicos por montadores de muebles. Se montan muebles de Ikea. 620855772

---

**TEJADOS ALBAÑIL AUTÓNOMO** Se arreglan goteras, se limpian canalones y se reforman tejados. Trabajos para comunidades y particulares. Presupuesto sin compromiso. 618848709, 987846623

**Mesa de Cocina** de color cerezo de 1,25x0,75m, se vende. Extensible hasta 1,85m. Patas de acero inoxidable y 4 sillas a juego. 630433422

**Mesa de Roble** Extensible hasta 1,95m. se vende. Esquinas redondeadas. Se regalan 3 sillas. 679468792

**Mesa de Salón** y dos sillones, se venden. 987226143

**Mueble de Entrada** Mueble salita, mesa, sillas, armario 5 puertas, se venden. 987043528

**Muebles** se venden por traslado. 620587085

**Somier** Articulado más colchón bisco 90 x 190 sin desmontar de fabrica, se vende. Económico. 639732082

Algunos lugares donde puede recoger su GENTE EN LEÓN

<p><b>Aeropuerto</b> Ermita, S/N</p> <p><b>Ayuntamiento de León</b> Avenida de Ordoño II, 10</p> <p><b>Ayuntamiento S. Andres</b> Picones S/N</p> <p><b>C.C. Espacio León</b> Avenida País Leones</p> <p><b>Estación de Autobuses</b> Avda. Saenz de Miera S/N</p> <p><b>Feve</b> Avda. Padre Isla, 48</p> <p><b>Renfe</b> Calle de Astorga</p> <p><b>Alimentación Lobato</b> Avda. Mariano Andrés, 9</p> <p><b>Alogic</b> Jaime Balmes, 8</p> <p><b>Alos Informática</b> Reyes Leoneses, 13</p> <p><b>Antigua Escuela de Comercio</b> Jardín de San Francisco S/N</p> <p><b>Artesa</b> Ordoño II, 27</p> <p><b>Asesoría Villasol</b> C/ Barahona, 13 Bajo</p> <p><b>Auto Escuela Marin</b> Astorga, 59 (La Virgen del Camino)</p> <p><b>Bar Fresno-Dos</b> Avda. Palencia, 1</p> <p><b>Bar La Venezolana</b> Santo Toribio de Mogrovejo, 76</p>	<p><b>Bar Restaurante Las Cumbres</b> Corredera, 22</p> <p><b>Bien Me Sabe</b> Avda. Nocedo, 90</p> <p><b>Brico Deport</b> Alto del Portillo N-601 Km 322</p> <p><b>Brico León</b> Pendón de Baeza, 26</p> <p><b>Café Bar El Cauce</b> Paseo Salamanca, 27</p> <p><b>Café Bar Euro</b> Valencia de Don Juan, 11</p> <p><b>Café Bar Favela Chic</b> 19 de Octubre, 17</p> <p><b>Café Bar La Corona</b> Avenida de Quevedo, 39</p> <p><b>Café Bar La Frontera</b> Padre Isla, 130</p> <p><b>Café Bar Los Somos</b> Cormión, 4</p> <p><b>Café Bar Marylof</b> Medul, 20</p> <p><b>Café Bar Punto Rojo</b> Reyes Católicos, 25</p> <p><b>Café Bar Velarde</b> Daoiz y Velarde, 2</p> <p><b>Café Bar Vertice</b> Avenida Reino de León, 9</p> <p><b>Café Pasaje</b> Ordoño II, 33</p> <p><b>Café Tetuan</b> Avda. Mariano Andrés, 83</p>	<p><b>Café Bar Yago'S</b> Parroco Pablo Diez, 19</p> <p><b>Cafetería Casa de La Cultura</b> Villabispo de Las Regueras</p> <p><b>Cafetería Arpa</b> Quiñones de León, 1</p> <p><b>Cafetería Cani</b> Truchillas, 12</p> <p><b>Cafetería Dorleta</b> Paseo de La Facultad, 47</p> <p><b>Cafetería Family I</b> Peña Labra, 2</p> <p><b>Cafetería Leclerc-Agua Fría</b> Trobajo del Camino</p> <p><b>Cafetería Piscis</b> Avenida San Mames, 34</p> <p><b>Cafetería Skorpions</b> Alcalde Miguel Castaño, 64</p> <p><b>Cárnicas Ponga</b> C/ Señor de Bemibre, 2</p> <p><b>Carrefour</b> Alcalde Miguel Castaño, 95</p> <p><b>Casa León.</b> Ctra. de Cabaalles, 313-319.</p> <p><b>Centro Comercial León Plaza</b> Avenida Peregrinos</p> <p><b>Centro Comercial León Plaza</b> Avenida Reyes Leoneses, 10</p> <p><b>Centro de Información Juvenil</b> Joaquina Vedruna, 12 Bajo</p> <p><b>Centro Juvenil Don Bosco</b> C/ San Juan Bosco, 11</p>	<p><b>Centro Leonés de Arte</b> Burgo Nuevo, 23, 1 Izq.</p> <p><b>La Cantina de Velázquez</b> Velázquez, 16</p> <p><b>Cervcería Molino Verde</b> Fray Luis de León, 20</p> <p><b>Clinica Altollano</b> Navajerera</p> <p><b>Clinica Fresenius.</b> Calle La Serna, 92-94.</p> <p><b>Clinica Veterinaria Palomera</b> Victoriano Cremer, 19</p> <p><b>Clinica Veterinaria Valpedrosa</b> Republica Argentina, 3</p> <p><b>Coquett Peluquería</b> Avda. José María Fernández, 12</p> <p><b>Crossantería Villaobispo</b> C/ Truchillas 13 (Plazoleta)</p> <p><b>Dimapa León</b> Doctor Fleming, 7</p> <p><b>Don Latino</b> Mariano Andrés, 135</p> <p><b>Droguería Perfumería Faby</b> Conde Ansuéz, 6</p> <p><b>Dynos Trobajo</b> C/ Señor Pablo Diez, 265</p> <p><b>Edificio Albeitar</b> Paseo de La Facultad, 25</p> <p><b>Edificio Europa</b> El Rincon Leonés</p> <p><b>El Rincon Leonés</b> Paseo de Salamanca, 77</p> <p><b>Escuela de Agrícolas</b></p>	<p><b>Establecimiento: El Cafelito</b> Las Fuentes, 26 (Villabispo)</p> <p><b>Fele</b> Avda. Independencia, 4-6</p> <p><b>Flex Somni</b> Padre Javier de Valladolid, 5</p> <p><b>Florenpubli</b> Avda. Fernández Ladreda, 23 Bajo</p> <p><b>Floristería Antoni</b> Avda. de Quevedo, 35</p> <p><b>Foticos</b> Avda. Veterinaria, 5 Bajo</p> <p><b>Fremat Centro Asistencial</b> Paseo Condesa de Sagasta, 10</p> <p><b>Frutería Luan</b> Batalla de Clavijo, 62</p> <p><b>Golosinas Tirnanog</b> Puerta Castillo, 3</p> <p><b>Herbolario Azahar</b> Paseo de Salamanca, 81</p> <p><b>Hermanos Alegría</b> Relojero Losada, 29 Bajo</p> <p><b>Hogar del Transeunte</b> Panadero, 5</p> <p><b>Hospital San Juan de Dios</b> San Ignacio de Loyola, 73</p> <p><b>Hotel Husa-San Antonio Abad</b> Altos de Nava S/N</p> <p><b>Hotel Quindós</b> Gran Vía de San Marcos, 38</p>	<p><b>Kiosco Churreria</b> Calle Colada, 7</p> <p><b>Kiosko Keka</b> Asturias, 16</p> <p><b>La Bodega de Guzmán</b> Republica Argentina, 35</p> <p><b>La Casa del Jamón</b> Bermudo III, 1</p> <p><b>La Despensa de María</b> C/ Fray Luis de León, 6</p> <p><b>La Romana</b> San Claudio, 6</p> <p><b>León de Pueblo</b> José Aguado, 16</p> <p><b>Librería Globo</b> Avda. Mariano Andrés, 141</p> <p><b>Limpieza The Clean House</b> Anunciata, 35 Bajo</p> <p><b>Locutorio Cali</b> Avda. Parroco Pablo Diez, 227 B.D.</p> <p><b>Locutorio La Palmera</b> Avda. José María Fernández, 30</p> <p><b>Más Oído</b> C/ San Agustín, 2</p> <p><b>Mat - Maeg</b> Ruiz Salazar, 24</p> <p><b>Mesón Alhambra</b> Roa de La Vega, 23</p> <p><b>Mesón Caballero</b> Paseo Salamanca, 47</p> <p><b>Mesón Leones La Costa</b> Parroco Pablo Diez, 63</p>	<p><b>Mesón Restaurante Los Amigos</b> Pendón de Baeza, 1</p> <p><b>Multitienda</b> Gran Vía de San Marcos, 45</p> <p><b>Monfer</b> Fernandez Ladreda, 60</p> <p><b>Oficina Turismo</b> Plaza de San Marcelo</p> <p><b>Oi2</b> Alfonso V, 7</p> <p><b>Oro León</b> Avda. Padre Isla, 15</p> <p><b>Panadería Agustín Diez</b> C/ Real 34 (Villabispo)</p> <p><b>Papelaría Trazo</b> San Juan de Sahagun, 18</p> <p><b>Parafarmacia La Torre</b> El Sabinar, 4</p> <p><b>Parafarmacia La Asuncion</b> Peña Vieja, 2</p> <p><b>Parque Tecnológico</b> Peletería Conte</p> <p><b>Las Fuentes, 1</b></p> <p><b>Peluquería Isabel González</b> Bernardino de Sahagun, 2</p> <p><b>Peluquería Jesús</b> Plaza Odón Alonso, 3</p> <p><b>Peluquería Mixta Patricia F. Diez</b> Guzman El Bueno, 47 Bajo</p> <p><b>Peluquería San Marcos</b> Plaza de San Marcos, 6</p> <p><b>Productos Zoonutarios</b> Cipriano de La Huerga, 12</p>	<p><b>Omcomo</b> Centro Comercial Espacio León</p> <p><b>Reformas Europa</b> Avenida de San Mames, 19</p> <p><b>Reparación de Calzado Rojess</b> Batalla de Clavijo, 42</p> <p><b>Reparación de Calzado Zapatero</b> Moises de León, 50</p> <p><b>Restaurante El Fogón de Isi</b> Avenida Parroco Pablo Diez, 308</p> <p><b>Rv- 31</b> C/ Cabrera</p> <p><b>Sabor Latino</b> Bernardo del Carpio, 20</p> <p><b>Solis Baños</b> José Aguado, 8</p> <p><b>Taller de Continental</b> Paseo de Salamanca, 45.</p> <p><b>Talleres Julio y Antonio</b> Cabrera, 11 - 13</p> <p><b>Tanatorio de León Serfunle</b> Avda. de Peregrinos, 14</p> <p><b>Uso</b> C/ Santa Clara, 2 Entreplanta Izda.</p> <p><b>Viajes Olas y Nieves</b> La Alameda, 11 (Sector La Torre)</p> <p><b>Video Club Technovideo</b> C/ Las Eras, 11 (Virgen del Camino)</p> <p><b>Yanda Interiorismo</b> Alcalde Miguel Castaño, 76</p> <p><b>Zapaxpress</b> País Leones, 4</p>
--	---	--	---	--	--	---	---

Para más información: [www.genteenleon.com](http://www.genteenleon.com) - [www.gentedigital.es](http://www.gentedigital.es)

**FRIGORÍFICO** Estufa butano y carbón y leña, calentador, lavadora, tresillo, dormitorio 1,35m, somieres, colchones, muebles de cocina, mueble bar, mueble baño. 987246235, 626616004

**FRIGORÍFICO** Pequeño, tipo camping o autocaravana, se vende. Color marrón. 50 €. 667269942

**HORNO ELÉCTRICO Y VITROCERÁMICA** de 4 fuegos, marca Bosch, se vende. De 60x60. Mando y programador en el frontal del horno. 630433422

**DEMANDA**

**ACUMULADORES ELÉCTRICOS** se compran. 630525317

**CALDERA DE CALEFACCIÓN** de carbón y leña de 7 ó 8 elementos se compra. 677371799

**COCINA CALEFACTORA** frigorífico e incubadora, se compran. 987391027

**3.5**

**OTROS**

**OFERTA**

**DOS LÁMPARAS DE COCINA** se venden. De bola de cristal y plata. 50 € las dos, precio de tienda 160 €. Horno Fagor, 50 €. Nuevo. Mando foto. 646245510

**TELEVISIÓN PHILIPS** Conventional de 28" y espejo de baño con repisa, se vende. Todo por 80 €. 679097389, 987262689

**5**

**DEPORTES-OCIO**

**OFERTA**

**BOTAS DE ESQUÍ** Marca Salomon, se venden. Número 26,5. 30 €. También mono de esquí adulto. 987043528

**MATERIAL DE GOLF** de segunda mano, como nuevo: hierros, drivers, maderas, wedgers, bolas, bolas. Todo a buen precio. 987257684, 660058363

**VIAJES Y TURISMO** Si vas a Sudamérica - Cataratas, glaciares, ballenas. No dudes en consultarnos. Asesoramiento e informes gratuitos. [reinodeleon@hotmail.com](mailto:reinodeleon@hotmail.com). [julio-perezroble@yahoo.es](mailto:julio-perezroble@yahoo.es)

**DEMANDA**

**CINTAS DE VÍDEO VHS** se compran. En condiciones para grabar en ellas. 635638802, tardes

**6**

**CAMPO Y ANIMALES**

**OFERTA**

**ASTILLAS** Para calefacción en sacos manejables, se venden. Muebles se compran y se venden: sofás, armarios, colchones, etc. 696803608

**BARREIROS** 545 Largo, ITV pasada. Sembradora torre 17 botas. Abonadora de 500kg. 696520412

**CONEJOS Y HUEVOS CASEROS** se venden. 686277923

**DOCIENTOS SETENTA CHOPOS** se venden. Canadiense. 14 años. Idóneos para cortar. 987262180, 696531241

**JAULAS** Para conejos se venden. En buen estado. Económicas. 646122226

**LEÑA** de Roble y Encina se vende. 654466230, 676039882

**MÁQUINA DE PICAR** Carne, se vende. 987335067

**PAREJA DE TECKEL** se venden. Diez meses. Baratos. 646149297

**PASTORES ALEMANES** Excelentes cachorros de las mejores líneas mundiales. Padres con pruebas de trabajo. Buen carácter garantizado. Absoluta garantía y seriedad. 620807440

**PUNTE VILLARENTE** Se vende 3 parcelas de 6.000m2 con chopos para talar. 626711808

**SE REGALA** un perro de raza pequeña, nacido el día 2 de enero. 616670296, 987213700

**TRES PODENCOS** Andaluces chicos de 4 meses, se venden. 658605988

**VILLAMORATIEL** Canal de Los Payuelos. Vendo finca de regadío de 15 hectáreas y en SANTAS MARTAS vendo dos fincas: de 3 y 1,5 hectáreas de secano. 690330086

**ZONA LA BANEZA** Varios lotes de leña de encina en pie, así como fincas con la misma especie, se venden. 678142762

**DEMANDA**

**MOTOSIERRA** se compra. 608802996, 987212580

**8**

**MÚSICA**

**OFERTA**

**DOS ETAPAS DE POTENCIA** Discos Lp's de vinilo, cajas de altavoces vacías y cosas de discoteca electrónica. 679167645

**OCASIÓN** Se venden acordeones. También aspiradora Polty vapor y plancha. Precio económico. 695198165

**9**

**VARIOS**

**OFERTA**

**ANDADOR** Con asiento, se vende. 987226143

**AZULEJOS** de cocina y baño decoración, 200 aproximadamente por 50 €. Regalo televisión y vídeo al comprar más de 200 películas por 50 €. 617068964

**CAJA FUERTE** Marca Fichet, se vende. Medidas: 70x70x142cm. 350 €. 659271816

**COMODINES** de imprenta o cajas de comodines, se venden por separado. 61767415

**ESTRUCTURA DE HORMIGÓN** de 20x50m se vende. 646751060

**MÁQUINA DE ESCRIBIR** Marca Olivetti 98 se vende. Precio a convenir. 686436558

**MÁQUINA DE LIMPIAR** Ajuria nº1 y usillo de bodega, se vende. LADRILLOS, baldosas antiguas y balconeras de forja, se venden. 600421955

**POR CIERRE** se vende MOBILIARIO, MATERIAL, EQUIPOS DE OFICINA: mesa, sillas, fax, impresora gran formato, servidor, switch, firewall, papeleras, percheros, archivero, bandejas, etc. Muy buen estado. 609228869

**SE CAMBIA** Batería eléctrica por libros, postales, pines, etc. También cambio enciclopedia INFORMATOR de 36 volúmenes por otros libros. 617068964

**TRANSFORMADOR** 25Kva, se vende. Sin uso desde hace 8 años. Fabricado en 1999. 987262170, 689935632

**10**

**MOTOR**

**10.1**

**VEHÍCULOS**

**OFERTA**

**AUDI A3 1.9 TDI** modelo nuevo, impecable, color negro, asientos deportivos de serie grises, climatizador bimsa. 6.000 €. 692774000

**CITROËN C3 1.4 HDI** Año 2008. Perfecto estado. Económico. 660320444

**CITROËN XSARA** 1.9 TD. 1.000€. 686434873

**FIAT MAREA** diesel, 1.9 TDI, año 2000, full equipo. 2.000 € transferido. 666150350

**LADA VAZ** Modelo 112, 90cv, 152.000km, año 2001. 800 €. 647765635

**MOTO HONDA DOMINATOR** 650 Trail, año 2001. 40.000km. Nuevo: arrastre, batería y ruedas. Se regala baúl y cúpula alta. 1.900€. 657273735

**OPEL CORSA** B16v, económico. Año 99. ITV recién pasada. 616388176

**PEUGEOT 307 RHY** Familiar, 5 puertas, c/c, e/e, d/a. Muy buen estado. 646345021

**RETROMISTA GURIA 720B** matriculada, con ITV, en buen estado, se vende. También dos cazos de surcos. 6.600 €. 639732082

**DEMANDA**

**COMPRO COCHE** Pequeño de gasoil. Económico. 620403099

**OTROS**

**CADENAS DE NIEVE** Para coche, se venden. alemanas, de acero, marca CENTRAX. Medidas: 175-14, 195/70-14, 195/65-15, 205/55-16. Nuevas, fácil montaje. 50 €. 667269942, tardes

**11**

**RELACIONES PERSONALES**

**OFERTA**

**CHICA** 37 años, me gustaría que me escribieran chicos/as, voluntarios de Protección Civil, para una buena amistad o lo que surja y conocernos personalmente. Apdo. 1031 de León

**CHICA** Simpática, separada, busca amigas para salir, cine, baile, pasear, etc. Por favor, chicas serías de 45 a 55 años. 671438355

**HOLA CIELO** morena, cariñosa, latina, 90 pecho. Para rato agradable, relax, desconectar rutina, no te arrepentirás. 626775178  
Lunes a viernes desde 16h. Fines semana por la mañana

**MATRIMONIO** Delicado de salud, sin hijos ni sobrinos, desea amistad con una familia buena, como si fuera la familia que no tenemos. Estamos muy solos, por favor llamar. 987210242

**SEÑOR BUSCA AMISTAD** Con mujeres de entre 45 y 55 años. 606100820

**CONSULTAS TAROT Y BARAJA ESPAÑOLA**  
Años como Tarotista me avalan  
Cita Previa:  
**636 146 328**

*Alianzas Victoria*  
**Centro de Amistades y Relaciones Humanas**  
Gran Vía de San Marcos, 28 Entreplanta dcha.  
Tel.: 987 222 008 móvil: 615 693 321 [www.alianzasvictoria.es](http://www.alianzasvictoria.es)

**Soltera**, 38 años, negocio propio, larga melena, pelo castaño, guapa, una chica seria, con valores. Le gustaría encontrar un chico similar para empezar una relación.  
Tel.: 987 222 008 • móvil: 615 693 321

**Caballero viudo**, 70 años, jubilado del estado, muy elegante, le gusta cuidarse, viste muy bien, buen conversador, 1'70m., pelo canoso, económicamente solvente, le gusta el baile, viajar. Si estas sola llama, puedes conocerle.  
Tel.: 987 222 008 • móvil: 615 693 321

**Cocinera**, 53 años, divorciada, una mujer encantadora, rubia, delgadita, atractiva. Pienso que en la vida es importante la ilusión de tener a alguien con quien compartir cariño, aficiones, confidencias... un compañero.  
Tel.: 987 222 008 • móvil: 615 693 321

**Profesor**, 37 años, soltero, juvenil, deportista, sincero, atractivo, ojos verdes, espera encontrar una chica maja, con deseos de pareja estable.  
Tel.: 987 222 008 • móvil: 615 693 321

**Administrativa**, 60 años, sin hijos, 1'70m., 58 kilos, una mujer muy agradable y dulce, femenina, le gusta caminar, actividades culturales, teatro. Busca un caballero educado.  
Tel.: 987 222 008 • móvil: 615 693 321

**Funcionaria**, 46 años, una mujer sensible, muy bella, pelo castaño, ojos negros. Le gusta cocinar, la naturaleza. Le gustaría conocer un hombre de aspecto cuidado, con fines de pareja.  
Tel.: 987 222 008 • móvil: 615 693 321

**Empleado de banca**, 57 años, divorciado, respetuoso, juvenil, le gusta cuidarse, 1'75m., pelo castaño, le gusta tocar el piano, la música, bailar, espera conocer una mujer atractiva.  
Tel.: 987 222 008 • móvil: 615 693 321

**Soltera**, 36 años, Médica, una chica guapa, transparente, familiar, sensible, las amigas están en pareja. Si eres un hombre sincero, con ganas de formar una pareja, llama y conócela.  
Tel.: 987 222 008 • móvil: 615 693 321

**Ferroviano**, 49 años, un hombre honesto, cercano, interesante, alegre, tiene una buena familia, amigos, pero sentimentalmente está solo. Le encantaría conocer una mujer natural, sencilla.  
Tel.: 987 222 008 • móvil: 615 693 321

**Industrial**, 41 años, 1'80m., moreno, muy majo, de buen carácter, trabajador, cariñoso, le gustan los animales, los caballos especialmente, la naturaleza, actividades culturales. Busca una compañera para compartir...una charla, un café.  
Tel.: 987 222 008 • móvil: 615 693 321

**!!ATENCIÓN CHICAS!! NO TE COSTARA NADA HACER AMIGOS, PAREJA... SOLO LLAMAR. TENEMOS UN REGALO PARA EMPEZAR EL AÑO HACIENDO NUEVAS AMISTADES, PASA Y RECÓGELO. ÚNICA AGENCIA EN LEÓN CON 18 AÑOS DE EXPERIENCIA EN RELACIONES SOCIALES. GRUPOS DE AMIGOS, ACTIVIDADES DE OCIO. LLÁMANOS NO TIENES NADA QUE PERDER.**  
ÚNICA AGENCIA EN LEÓN CON 18 AÑOS DE EXPERIENCIA EN RELACIONES SOCIALES. GRUPOS DE AMIGOS, PAREJA. ACTIVIDADES DE OCIO...  
**INFÓRMATE**  
Tel.: 987 222 008 • móvil: 615 693 321

**Aguas de León**  
Cuidamos el agua para cuidar a las personas  
[www.aguasdeleon.es](http://www.aguasdeleon.es)

servicio de atención al cliente  
TELÉFONOS DEL AGUA  
Atención al Cliente  
**987 276 818**  
de lunes a viernes de 9h a 14h  
Ayeras  
**902 250 170**  
24 h al día, 365 días al año

**Autos Celada Selección**  
Avda. Párroco Pablo Díez 199  
Trobajo del Camino 24010 León  
Tel.: 987 840 448  
[www.autoscelada.es](http://www.autoscelada.es)

# Qué se cuece en León...

## EL GALLO DE SAN ISIDORO



### Manuel Escalante Director general del Inteco

No lleva ni un año en el cargo (fue nombrado el 30 de marzo de 2012), pero está viviendo la etapa de mayor esplendor del Instituto Nacional de las Tecnologías de la Comunicación (INTECO). Los Presupuestos Generales del Estado para 2013 dieron la primera gran alegría al aumentar el presupuesto hasta los 12,5 millones; es decir, una subida del más del 70% sobre el de 2012. Ahora llega otra gran noticia, que no por conocida es menos importante: el 1 de febrero el Inteco lidera el plan europeo contra el ciberdelito a distancia. El Inteco sigue ganando peso internacional.



### Stallone Limbombe Ex jugador de la Cultural

Este congoleño con nacionalidad belga ha demostrado que su vida es tan irregular como su juego. Es capaz de dejar sentados a cuantos defensas le salen al paso y marcar gol o dar un pase de gol y cinco minutos después es incapaz de parar el balón o de mantenerse en pie al intentar irse del contario. Así es Stallone y así se va de la Cultural, por la puerta de atrás tras prolongar las vacaciones de Navidad 18 días con la excusa de un accidente de tráfico. Por si eso fuera poco no pudo elegir peor momento para presentarse en el Reino de León; justo el domingo 18 al final del partido en el que ya sus ex compañeros ganaban por 6-0 al Santa Marta de Tormes. Tiene velocidad y buen regate, pero de forma muy irregular porque le traiciona su mala preparación física. En marzo hará 22 años y había margen para mejorar. Pero por lo que se ve la disciplina no es lo suyo...



La presidenta de la Diputación, Isabel Carrasco, inauguró un crucero en la plaza de Matalobos.

## El nuevo crucero de Matalobos del Páramo

La presidenta de la Diputación de León, Isabel Carrasco, inauguró el nuevo crucero ubicado en la plaza de Matalobos del Páramo. Se trata la reposición de un elemento muy característico de esta localidad que desapareció hace tiempo y que, gracias a la colaboración de la institución provincial, ha podido volver a instalarse. Para llevar a cabo la recuperación del crucero, la Diputación aportó una subvención enmarcada dentro de las destinadas para la restauración de la Cultura Tradicional durante 2012, a través de la que se destinaron 2.908 euros. Según afirmó la presidenta de la Diputación, "Matalobos recupera uno de sus símbolos, que gracias al empeño, el tesón y la dedicación del alcalde ha permitido que hoy vuelva a lucir". Los objetivos marcados por la Diputación en materia de Cultura son dos retos claros. Por una parte se busca la descentralización de la cultura, llevando a todos los rincones de la provincia la música, el teatro o actividades lúdicas. Por otro lado, desde la Diputación de León se intenta recuperar las tradiciones de la provincia ensalzándolas y manteniéndolas y defendiéndolas. La convocatoria de este

año de restauración de bienes muebles de cultura tradicional que ha permitido a 4 ayuntamientos y 14 juntas vecinales recuperar este crucero, 12 pendones y estandartes, 7 varas de pendón, arcas, yugos, campanas o lavaderos. Todos estos elementos sirven para identificar a la idiosincrasia de la zona y "permiten a todos los leoneses sentirse orgullosos de lo que fuimos y de lo que seremos", según explicó Isabel Carrasco. Desde el inicio de la legislatura se ha invertido en la restauración de bienes de cultura tradicional cerca de 216.000 euros, lo que ha permitido que muchos pendones vuelvan a lucir sus vistosas telas y que los pueblos recuperen sus campanas o lavaderos o elementos como el crucero que hoy se ha inaugurado, que cuenta con un importante significado. La Diputación de León mantiene un importante compromiso con el municipio de Bustillo del Páramo. Desde la pasada legislatura, la institución provincial ha invertido más de 1,7 millones de euros, que se han repartido entre obras de carreteras, abastecimientos o mejora de calles. Es la apuesta de la Diputación por los municipios de menos de 20.000 habitantes.



### Ángel Alonso, 'Leonés del Año'

El científico Ángel Alonso, coordinador del Centro Nacional contra el Cáncer de Heidelberg en Alemania, fue elegido 'Leonés del Año 2012' por el jurado del prestigioso galardón otorgado por Radio León. Sus investigaciones, desarrolladas durante años en el país teutón, han supuesto grandes avances en la lucha contra el cáncer. Nacido en 1944 en Bembibre y trabajando fuera de España desde 1970, la carrera de Ángel Alonso se ha desarrollado fundamentalmente en Alemania. Allí ha conseguido sus mayores logros profesionales en la lucha contra el cáncer a través de las investigaciones realizadas en el citado centro. "No lo

esperaba en absoluto", fueron sus primeras palabras para Radio León. Sus visitas a la provincia por su labor profesional no suelen ser habituales, aunque el berciano reconoce que "mis dos semanas en Bembibre no me las quita nadie. Todos los veranos voy a mi tierra". Ángel Alonso puede considerarse un pionero y un adelantado al éxodo masivo de investigadores españoles hacia otros países que los reciben con los brazos abiertos, como es el caso de Alemania. Alonso califica de "catastrófica" la situación actual de la ciencia en España cuando hace unos pocos años era referente en campos como la investigación biomédica.

## Sin pelos en la lengua

### Juan Carlos Ortiz



Delantero centro de la Cultural y Deportiva Leonesa

Es la primera vez que logro marcar 4 goles como hice al Santa Marta de Tormes, pero sólo importa el equipo. Yo fiché por la Cultural para ascender y hay que ser primero porque puedes subir ganando una sola eliminatoria"

### Antonio Silván



Consejero de Fomento y Medio Ambiente

No hay agravio entre Valladolid y León en el tema del AVE. El AVE lleva funcionando en Valladolid varios años y se requieren actuaciones urbanísticas que se están ejecutando y actuación en los talleres de Renfe"

### José Antonio Díez



Concejal del PSOE en el Ayuntamiento de León

La ministra Ana Pastor ya le dijo al alcalde de León que el AVE es para ciudades de otro tipo. León de la Riva es un alcalde que sí se merece lo que cobra y hasta deberían pagarle más por lo que consigue para Valladolid"

### Isabel Carrasco



Presidenta de la Diputación de León y del PP de León

Los ciudadanos nos echaron de Valderas y ahora no va el PP a ir a arreglar los problemas que tiene el PSOE, que logró la mayoría en las urnas y ahora lo único que busca es la disolución del Ayuntamiento de Valderas para arreglar el problema que tienen en la Diputación, poniendo a un diputado afín. Es un fraude electoral"

Adami's	San Agustín, 4
OGGI	Lope de Vega, 1
Moda Aire	Villafranca, 5
Adami's	Lope de Vega, 1

# 2<sup>as</sup> REBAJAS

## Dtos. hasta el 60% y más



Plaza de San Marcelo, 9	Yalex
C.C. Espacio León	Adami's
Lope de Vega, 1	LACOSTE
Burgo Nuevo, 5	domani

No solo las MEJORES MARCAS, también los MEJORES PRECIOS.

www.grupoadams.es  
f/grupo.adams