

# Gente

AÑO 8, NÚMERO 274  
15 - 22 FEBRERO 2013

madrid

SUR / Latina · Carabanchel · Usera · Villaverde

## Butarque vuelve a pedir la remodelación de un tramo del Parque Lineal

Los vecinos están disconformes con la respuesta del Ayuntamiento que asegura que, en la actualidad, carece del presupuesto necesario **PÁG. 11**



### Multitudinaria concentración frente al Fernando de los Ríos

Los vecinos de Aluche reclamaron el 12 de febrero al Ayuntamiento la dotación económica para acometer de manera urgente las obras que posibiliten la apertura del centro cultural de su barrio cerrado en diciembre por daños en su cubierta. Volverán a salir a la calle, esta vez en manifestación, dentro de 15 días. **PÁG. 14**

**Despacho López Navarro**  
**ABOGADOS**  
CIVIL - PENAL - FAMILIA  
- Divorcio - Herencia - Arrendamiento...  
**PRIMERA CITA GRATUITA**  
C/ Ríos Rosas 44A, 5º Madrid  
91 536 37 26 - 607 998 759

**CENTRO ÓPTICO SOCIAL**  
La Óptica del Pensionista  
Según su Pensión  
**AUDÍFONOS**  
desde **180€** ¡VENGA A COMPROBARLO!  
17 ópticas propias y 6 colaboradoras a su servicio.  
Infórmese en la más próxima.  
[www.centroopticosocial.com](http://www.centroopticosocial.com) 91 594 02 67

**EUROVEGAS**

**PÁGS.2-5**

### Alcorcón, centro de convenciones, cultura y comercios desde 2017

Las Vegas Sand ha anunciado que Alcorcón es la ciudad que albergará Eurovegas. Críticos de los casinos y defensores del ocio que acogerá el complejo han hablado. David Pérez, alcalde de Alcorcón, despeja dudas.

**LATINA**

**PÁG. 13**

### Ana Botella visita el Centro de Atención a la Familia del distrito

**EDUCACIÓN**

**PÁG. 13**

### La Junta de Usera reformará el colegio República de Venezuela

**iGente TIEMPO LIBRE** Pág. 16



**Paula Rojo:**  
"Mi premio fue que la discográfica me llamara y me pidiera grabar un disco"

**ivissa** reformas integrales para el hogar  
¡Nuevo! ALCORCÓN:  
C/ Princesa Doña Sofía, 3 Local 2  
Telf.: 91 612 46 93 - 674 294 054  
MÓSTOLES:  
C/ Pintor Ribera, 3 Posterior  
C/ Simón Hernández, 19  
Telfs.: 91 664 36 60 - 91 664 53 25  
Móvil: 651 185 951

**OFERTAS DE PISO COMPLETO CON PRIMERAS CALIDADES desde 18.900€**

<b>REFORMA BAÑO</b> COMPLETO desde <b>1.999€</b>	<b>PLATO DE DUCHA</b> Con mampara de cristal 6mm TODO por sólo <b>999€</b>	<b>ALUMINIO Y PVC</b> Ventana de aluminio abatible, Rotura puente térmico, lacado blanco, doble acristalamiento y persiana con instalación. ¡SOMOS FABRICANTES! Desde <b>530€</b>	<b>CARPINTERÍA DE MADERA</b> Tarima laminada en AC4 totalmente instalada con rodapié incluido. ¡SOMOS FABRICANTES! <b>22€/m<sup>2</sup></b>	<b>PINTAMOS SU PISO</b> Desde <b>400€</b> <b>SOLICITE PRESUPUESTO SIN COMPROMISO</b>
<b>REFORME SU COCINA</b> Fontanería + Electricidad <b>2.390€</b>	<b>OFERTAS MUEBLES DE COCINA</b> ¡SOMOS FABRICANTES! LOS MEJORES PRECIOS Todos los modelos			

SE HAN FILTRADO

**Primeras fotos de Eurovegas**

Aunque hasta el año 2017 no se abrirá este complejo del juego y del ocio, ya hemos podido conocer cómo va ser Eurovegas. Las Vegas Sand ha filtrado las que son las primeras imágenes de este macrocomplejo. A pesar de no haber una maqueta fija, queda mucho tiempo para saber como será definitivamente. Estas primeras imágenes enseñan cuál es la idea de Adelson. Avenidas lujosas, teatros, cines y casinos poblarán los terrenos de Alcorcón que, además, tendrá un skyline propio ya que los hoteles que se edificarán serán de gran altura. Por tanto, los madrileños ya nos podemos ir haciendo una idea de lo que será este futuro Eurovegas.



# Los jugadores españoles 'apuestan' por Eurovegas

También comparten un cambio en la legislación actual sobre el tabaco para que se pueda fumar dentro de los casinos del complejo

JAVIER SÁNCHEZ ORTIZ DE URBINA  
@javisanchez3

Mientras las voces críticas apuntan que Eurovegas será un foco de prostitución o drogas, propiciado por la creación de diversos casinos en el complejo, las autoridades regionales y municipales aseguran que este Eurovegas será diferente a cualquier otra infraestructura de las que tiene Las Vegas Sand en cualquier parte del mundo, ya que según estas instituciones los casinos convivirán con una amplia oferta cultural. Pero más allá de esta guerra so-

bre el contenido del proyecto, la realidad es que la mayor parte de sus visitas vendrán motivadas por el juego. De hecho, jugadores de toda España, con los que se ha puesto en contacto GENTE, afirman que vendrán a Eurovegas "a jugar".

Mikel, un habitual de los casinos y habitante de San Sebastián (Guipuzcoa), afirma que le parece "una buena idea" la creación de este complejo ya que permitirá "ampliar no sólo la oferta de juego de nuestro país sino, también, la de ocio". Por su parte, José Luis, otro jugador pero en este caso de

Barcelona, asegura que "habrá que esperar a ver cómo es la oferta de Eurovegas pero en un principio es una idea muy buena".

**SÍ A FUMAR EN EL CASINO**

Lo que piden muchos de estos habituales de las salas de juegos es la creación de un "buen ambiente". Hasta este macrocomplejo del juego y del ocio llegarán turistas y jugadores de todo el mundo y eso creen que dará lugar a buenas ofertas de juego.

En el caso de los jugadores de poker, Rafael, un jugador madrileño, que sí que cambiaría su habi-

tual casino, cree que lo que tiene que hacer Eurovegas es encontrar un "punto crítico" para poner precio a las partidas. Tiene que haber "un público selecto pero adecuado a todo tipo de bolsillos", dice. Sobre la llegada de jugadores de todo el mundo, se muestran a favor. Sobre todo los jugadores de poker que creen, como dice David, un madrileño de 38 años, que eso dará "más opciones y diversidad a las partidas".

En cuanto a fumar o no dentro de estos casinos, la mayoría de estos jugadores consultados por GENTE, se muestran a favor, pese algunos ser no fumadores. Los que sí fuman lo ven correcto, "fumo en mis partidas privadas y me gustará hacerlo mientras juego en el casino", dice uno de ellos.

Estos jugadores parece que no tendrán inconveniente en cambiar de casino. Uno de los actuales, el de Aranjuez, no se ha querido pronunciar a cerca de cómo les afectará Eurovegas y prefieren esperar para valorar.

OPINIÓN

**Fumando espero**

MAMEN CRESPO  
REDACTORA JEFE



La noticia más esperada del año en la Comunidad de Madrid llegaba el viernes y con ella la polémica. Eurovegas se construirá en Alcorcón y tanto los que tienen previsto ir como los que no y tanto los que se confiesan amantes del juego como los que no han decidido opinar sobre la idoneidad de que la región albergue un complejo de esta magnitud. Las voces críticas son las que más se oyen pero debemos ser sabios y no dejarnos arrastrar por las corrientes negativas. Que Eurovegas va a contar con casinos en sus instalaciones es un hecho, pero de ahí a decir que incita al juego y que llevará a muchas familias a la ruina va un trecho muy grande. No creo que Adelson, propietario de la compañía, tenga previsto obligar a nadie a apostar y a perder su dinero. Allí sólo van a poder entrar mayores de 18 años, personas que ya tienen capacidad para decidir, y que se acercarán por decisión propia. Por lo tanto, es absurdo hablar de incitación al juego. La otra polémica que rodea al proyecto es el tema del tabaco. ¿Se podrá fumar o no? Está claro que se lo permitirán porque si no, entiendo que las pretensiones de Adelson se verán frustradas. Ignacio González dice que sí, la vicepresidenta del Gobierno, Soraya Sáenz de Santamaría, que no está previsto cambiar la ley del tabaco y yo no me lo creo. Más bien pienso que no quiere entrar en polémicas en este momento, ya tienen bastante con otros asuntos, cuando fumar o no fumar no es algo que haya que decidir ahora porque no será necesario hasta 2017. Pero frente a las polémicas y las suposiciones, los datos, la realidad, y ésta última asegura que a finales de año comenzará a construirse Eurovegas y que eso supondrá la creación de 10.500 puestos de trabajo que el alcalde de Alcorcón, David Pérez, tiene claro que saldrán de su lista de parados y de las de otros municipios de la Comunidad de Madrid. En 2017 ya analizaremos si es positivo o negativo. Ahora, vamos a alegrarnos por aquellas familias que pueden ver la luz al final de un largo túnel. Quien quiera puede esperar fumando, eso sí, de momento, al aire libre.

**SE TRASPASA TALLER DE MECÁNICA, NEUMÁTICOS Y LAVADO**

- Zona PARQUE DE LAS AVENIDAS.
- Gran Cartera de clientes, renta muy baja.
- Con maquinaria, desmontadoras de neumáticos y elevadores. El taller tiene capacidad para trabajar con más de 4 coches a la vez.

**GRAN OPORTUNIDAD DE NEGOCIO.**  
Se amortiza en menos de 1 año.

**636 410 470**

**Despacho López Navarro**

**ABOGADOS**

**CIVIL - PENAL - FAMILIA**  
- Divorcio - Herencia - Arrendamiento...

**PRIMERA CITA GRATUITA**  
**C/ Ríos Rosas 44A, 5º Madrid**  
**91 536 37 26 - 607 998 759**

## Eurovegas, realidad madrileña

Alcorcón albergará el complejo que comenzará a construirse este año

MAMEN CRESPO

comunidad@genteenmadrid.com

El proyecto de Eurovegas ya es una realidad después de que Las Vegas Sand diera a conocer que Alcorcón es la ciudad madrileña elegida para albergar el complejo de ocio. Ahora falta la financiación para llevarlo a cabo, algo en lo que ya está trabajando la compañía, que ha anunciado que aportará 2.700 millones de euros de recursos propios y que lo que resta, hasta los 6.000 necesarios para llevar a cabo la primera fase, se pedirán a los bancos. El alcalde de Alcorcón, David Pérez, ha adelantado a GENTE que las entidades bancarias españolas están interesadas en financiar este proyecto.

La primera piedra se colocará antes de que finalice este año y se espera que la primera fase esté terminada en 2017. La compañía

**La primera piedra se colocará este año y la primera fase estará acabará en 2017**

americana ya ha dado a conocer algunas de las imágenes que muestran lo que tendrá el complejo, en las que se aprecia un hotel rodeado de fuentes y fuegos artificiales. También hay teatros, cines y comercios en la calle principal.

El presidente de la Comunidad de Madrid, Ignacio González, ya ha visitado los terrenos de Alcorcón sobre los que se levantará Eurovegas y ha adelantado que se podrá fumar en los casinos, algo que la vicepresidenta del Gobierno central, Soraya Saenz de Santamaría, ha negado. No obstante, es una decisión que habrá que tomar en 2017 cuando se abra al público el complejo.

### OPOSICIÓN EN CONTRA

Las reacciones a esta decisión no se han hecho esperar. La plataforma 'Eurovegas no' convocó una manifestación el mismo día del anuncio y ha avanzado que habrá más concentraciones contra el proyecto.

Desde la oposición en la Comunidad de Madrid también han mostrado su malestar con la idea de que Eurovegas se instale en la región, manteniendo la postura que habían defendido antes de hacerse pública la decisión final.

El PSOE ha señalado que es "un proyecto incierto, un traje a medida en materia de beneficios fiscales y una cortina de humo para no hablar de la corrupción en el seno del PP". Por su parte, Iz-

quierda Unida ha apuntado que Eurovegas supone "legislar a la carta para el señor Adelson, especular con el suelo del municipio". Aunque con opiniones en contra, Eurovegas es ya una realidad.



Ignacio González visitó los terrenos de Alcorcón RAFA HERRERO / GENTE

www.renfe.com 902 320 320

Síguenos en:   

**"Me da tiempo a ensayar, ir a las dos pruebas, que me cojan, firmar el contrato y volver a celebrarlo con mamá".**

**renfe**

*\*Para trenes de Alta Velocidad.*

Con Renfe puedes hacer planes.  
**98,5% de puntualidad.\***

 GOBIERNO DE ESPAÑA

 MINISTERIO DE FOMENTO

*Para que puedas llegar*

**DAVID PÉREZ** ALCALDE DE ALCORCÓN

El primer edil defiende la creación de empleo en Eurovegas · Asegura que, además de casinos, habrá comercios y una amplia oferta cultural

# “No tengo ninguna duda de que la mayoría de los trabajadores serán españoles”

ALBERTO CASTILLO/MAMEN CRESPO  
@acastillobadal / @mamencrespo

Era una de las noticias más esperadas en la Comunidad de Madrid y finalmente llegaba el pasado viernes. Las Vegas Sand daba a conocer que Alcorcón era la ciudad elegida para albergar Eurovegas. Desde entonces, hay un hombre que se ha convertido en el más buscado por los medios de comunicación. Todos queremos saber cómo será el complejo, qué aportará a Alcorcón y un sinfín de dudas que David Pérez, alcalde de Alcorcón, ha respondido a GENTE esta semana durante una visita a nuestra redacción.

**¿Cómo ha recibido la noticia?**

Con mucha alegría por los vecinos que están parados, con los que trato a diario ya que muchos están desesperados porque vamos a conseguir que esa gente también tenga un puesto de trabajo. De momento, habrá 10.500 empleos para la construcción pero después vendrán muchos más.

**¿Hay alguna garantía de que los trabajadores que contrate Las Vegas Sand sean de Alcorcón?**

Los vecinos de Alcorcón serán los primeros en encontrar su oportunidad laboral en una instalación que se produce en nuestro municipio. Otra cosa es que haya empleo para todos los demás municipios porque la realidad es que cualquier otro español que quiera trabajar va a encontrar una oportunidad, porque esto va a ser el mayor foco de creación de empleo de toda Europa. Va a ser una oportunidad muy grande en un momento en el que lo necesitamos tanto en este país.

**Las voces críticas dicen que Adelson tiene previsto traer mano de obra barata de fuera**

**Empleo**

“Los vecinos de Alcorcón serán los primeros en encontrar su oportunidad”

**Fumar**

“No es el debate ahora, pero de aquí a 2017 se va a poder fumar”

La empresa ya explicó que los trabajadores iban a ser en su mayor parte españoles. Yo no tengo ninguna duda de que esto va a ser así. Y no es cierto lo que dicen de la preparación. Hay que distinguir las fases. En la primera fase, la de construcción, que comenzará a finales de este año, se va a mezclar gente de muchas categorías. Hay muchísima población parada perfectamente capacitada para incorporarse inmediatamente, se pueden incorporar a finales de este año.

**¿Va a haber que hacer muchas inversiones?**

Hay que diferenciar entre inversiones desproporcionadas, que se han hecho en el pasado por parte de las administraciones socialistas y que eran financiadas con dinero público, e inversiones privadas de un señor que está dispuesto a invertir 17.000 millones en un momento en el que nadie invierte. Va a haber que hacer una serie de infraestructuras. De todos modos, es un espacio que está perfectamente comunicado. Está rodeado por la M-40, por la M-50, por la Carretera de Extremadura,



CHEMA MARTÍNEZ / GENTE

tiene al lado RENFE y Metro y el aeropuerto a 25 minutos. Por supuesto que va a haber que hacer dotaciones, suministros, pero eso no va a ser un coste para la administración.

**Se han filtrado algunas imágenes de cómo podría ser el complejo, ¿cuándo vamos a poder ver una maqueta real?**

Yo creo que debería verse de forma inmediata. De hecho, me parece una buena sugerencia para que yo les pida a los inversores y

la gente pueda ver lo que se va a ver en su ciudad. Yo no la he visto.

**Frente a las críticas por el juego, se va a constituir un espacio de congresos y cultural**

Efectivamente, cuando le explicas esto a la gente cambian de opinión porque tienen una idea muy parcial y muy desenfocada. Lo que se quiere es que Eurovegas sea un centro de turismo, de ocio y de cultura, cosa que se ha hablado muy poco. Por Eurovegas van a pasar todo tipo de compañías,

**AMS CERRAMIENTOS**

- Contraventanas
- Cerramientos de aluminio
- Rejas y puertas de hierro
- Toldos y pérgolas
- Automatismos para puertas
- Cancelas en aluminio soldado
- Reparaciones

Hasta el 10/03/13  
**20% DESCUENTO**

**HIERRO Y ALUMINIO**

**CANCELAS DE ALUMINIO**

Telfs.: 91 883 35 12 - 639 788 220

www.amscorrajeria.es - www.cancelasdealuminio.com

E-mail: amscorrajeria@telefonica.net

EXPERIENCIA Y PROFESIONALIDAD

**PARA QUE TÚ DECIDAS**

Centro Especializado y Acreditado. ABORTO PROVOCADO.

Salud integral de la mujer en todas las etapas de la vida.

**CONSULTAS GINECOLÓGICAS:**

- Revisiones ginecológicas.
- Patologías: del cuello del útero, mamaria y del suelo pélvico.
- Diagnóstico y tratamiento de ETS (Enfermedades de Transmisión Sexual)
- Anticoncepción.
- Estudio básico de esterilidad.
- Menopausia.
- Cirugía ginecológica y mamaria.

**UROLOGÍA:**

- Vasectomía
- Fimosis
- Viagra
- Cialis

西班牙第一家合法流产诊所

**dator** oficina

C/ Hermano Gárate, 4  
Telf.: 91 571 27 00  
www.clinicadator.com

musicales, actuaciones... Hablamos de grandes escenarios de 15.000 butacas y hablamos de los primeros espectáculos mundiales. El Eurovegas que viene a España es muy distinto al que se va a hacer en otros sitios. Éste va a ser más de convenciones, de ocio familiar, de restauración, en definitiva, de vida comercial también porque habrá muchos centros comerciales. Eurovegas va a ser más de día que de noche. Yo no creo que un centro de convenciones pueda generar esa criminalidad de la que hablan, ni que unos hoteles vayan a generar tráfico de drogas como decían, ni creo que un jardín botánico vaya a generar prostitución. Eso forma parte de la propaganda, no de la realidad.

**¿Hay algún avance sobre el tabaco?**

No es una competencia municipal, pero quiero destacar que aquí lo importante y cercano es que en este mismo año se generan 10.500 puestos de trabajo. Que en el 2017 se pueda fumar me niego a debatirlo ahora, pero sí puedo decir que de aquí al 2017 seguro que se va a poder fumar.

**¿Conoce si algún banco español va a participar en la financiación?**

**Financiación**

**"No creo que haya bancos españoles que no quieran participar"**

**Terrenos**

**"Hay grupos como Metrovacesa y propietarios de Alcorcón"**

Tengo conocimiento de que sí, que tienen la financiación asegurada, lo que no sé es qué entidades son las que están detrás de la inversión, pero me costaría pensar que hubiera alguna entidad española que no quisiera estar en esta inversión.

**Ha llegado al Ayuntamiento una avalancha de currículos, ¿han pensado en alguna forma para canalizarlo?**

Voy a reunirme con la consejera de Empleo para estudiar este tema, porque es algo que trasciende de nosotros. Quiero definirlo porque nosotros ya tenemos nuestra propia bolsa de empleo, pero ha llegado el currículo de mucha gente que no es de Alcorcón. Nosotros lo hemos recogido sin un

procedimiento oficial claro, porque nos parecía mal no hacerlo, pero lo que vamos a hacer con ellos, lo estamos estudiando.

**¿Quiénes son los titulares del suelo?**

Está muy diversificado. Hay varios grupos que tienen allí terreno como Metrovacesa, hay propietarios que tienen mucho suelo y luego otros pequeños propietarios. Igual hay un millón de metros cuadrados que están divididos en muchos propietarios del municipio, locales, pero hay grupos de toda España que tienen ahí terrenos, unos más y otros menos. Entonces yo diferenciaría entre el pequeño propietario que tiene una superficie muy pequeña y grandes propietarios como Metrovacesa que tienen grandes proporciones del terreno.

**¿Cómo está el tema del suelo?**

Está anulado por el Tribunal Superior de Justicia de Madrid y en este momento ha sido declarado rústico todo, por tanto allí no hay ninguna definición urbanística.

**¿Eso es mejor o es peor?**

Es mejor. Al principio se interpretó al revés. Cuando yo llegué había un desarrollo, un esquema, es decir, había un desarrollo que era un disparate, pero yo no quería



El alcalde de Alcorcón en la redacción de GENTE CHEMA MARTÍNEZ / GENTE

comprometer años de gestión y tramitación urbanística echándolo todo abajo. En esas estábamos cuando llegó, primero, la opción de Eurovegas y, segundo, la anulación de todo lo que se había hecho, entonces es mejor, porque cuando ya va a haber que modificar todo es mucho mejor partir de un folio en blanco, que es lo que ahora mismo es aquello, un folio en blanco. Estarán Eurovegas, la ciudad del Atlético de Madrid, también habrá otra serie de dotaciones que tendremos que definir ya que el Atlético de Madrid ocupará 150 hectáreas y Eurovegas 750, quedan otras 300 hectáreas

que tienen que tener muchas cosas, desde servicios generales hasta zonas verdes, comunicaciones y yo no descarto ahora la parte residencial.

**¿Se ha interesado alguien por el espacio que queda libre en los alrededores?**

Desde que Alcorcón empezó a sonar, el interés de grandes empresas y grandes multinacionales ha ido aumentando. Y son cada vez más los que se acercan interesándose por qué terrenos hay y por qué disponibilidad hay. Esto trasciende de Alcorcón porque los alcaldes de alrededor me han dicho que les está ocurriendo lo mismo.

**RECICLANDO 1 BOTELLA DE VIDRIO AHORRAS LA ENERGÍA QUE CONSUME UNA BOMBILLA DURANTE 4 HORAS**

**ECOVIDRIO**  
ASOCIACIÓN SIN ÁNIMO DE LUCRO  
f/reciclavidrio

**FMM**  
FEDERACIÓN DE MUNICIPIOS DE MADRID

**EM**  
La Suma de Todos  
Comunidad de Madrid  
www.madrid.org

1 DE CADA 10 LLAMADAS SON PROBLEMAS EN CARRETERA

## El 112 recibió un 6% menos de avisos por incidentes de tráfico

NATALIA CAMPOS

El Centro de Emergencias de la Comunidad de Madrid 112 registró en 2012 un total de 29.257 expedientes por alteraciones de tráfico. Este dato supone un descenso del 6,23% con respecto al año anterior. También se redujo un 2,17% el número de avisos por accidentes de tráfico que tuvo que atender el servicio.

En concreto se atendieron en el pasado año 5.620.338 llamadas, siendo septiembre el mes con más actividad y abril el de menos incidentes.

Los problemas de tráfico suponen 1 de cada 10 llamadas que recibe el 112. Es el tercer motivo por el que la gente recurre a este servicio de asistencia, precedido por emergencias sanitarias o problemas de seguridad.

### MEJOR ASISTENCIA

La colaboración con la DGT permite atender de forma más rápida y eficaz las emergencias de tráfico.



112 en acción

Además, el sistema de georeferenciación cada 100 metros permite que cualquier persona que sufre o es testigo de un accidente pueda ser localizada con facilidad aunque no conozca su ubicación exacta, sólo con referir un punto singular o de referencia como un indicador de carretera o una gasolinera.

EL PRESIDENTE DE LA CEIM EN EL CENTRO DE LA POLÉMICA

## Arturo Fernández matiza su posible salida de la patronal

GENTE

El presidente de la patronal madrileña CEIM y vicepresidente primero de la CEOE, Arturo Fernández, ha señalado que "reflexión no es dimisión", tras haber "pedido un periodo de reflexión" a los órganos directivos de la patronal española, y ha aclarado que la suya será "sobre la vida misma". Fernández ha despejado así las dudas en torno a su continuidad tras conocerse las denuncias de trabajadores de su grupo empre-

sarial. En ellas, se acusa a Fernández de haber realizado supuestamente pagos en negro. Asimismo, Fernández ha agradecido el apoyo que ha tenido tanto por parte del presidente de la CEOE, Juan Rosell, como de sus vicepresidentes, al tiempo que ha indicado que en esta misma semana recibió el apoyo de los vicepresidentes de CEIM y del Comité Ejecutivo de la Cámara de Comercio de Madrid, de la que también es presidente.

PLAN DE ACTUACIÓN 2013

## 105 millones para apoyar la infancia

**I.D.**La Comunidad invertirá 105.166.375 millones de euros en medidas de apoyo a la familia y la infancia en 2013. Entre las diferentes acciones, el Gobierno regional creará un Centro de Referencia para el diagnóstico de menores con discapacidad.

NIVEL ROJO DE RESERVA

## Urgen donantes de sangre del tipo 0

**N.C.**El Servicio Madrileño de Salud necesita urgentemente donaciones de sangre del tipo 0, ya que su reservas se encuentran en nivel rojo. También son bajas las reservas de 0+, A+ y A-. Las donaciones podrán realizarse en cualquier hospital de la Comunidad.

# Once espacios educativos públicos desaparecerán el próximo curso

Lo harán tras quince fusiones y tres absorciones de centros de enseñanza

IRENE DÍAZ  
@irene\_diaza

Las sospechas que apuntaban a la desaparición de diversos espacios educativos públicos para el próximo curso 2013-2014 han sido confirmadas a GENTE por la Consejería de Educación. Quince centros de enseñanza se fusionarán en siete instituciones y tres centros que sólo imparten el segundo ciclo de educación infantil serán absorbidos por otros tres colegios. De modo que, tras las fusiones y absorciones, once espacios educativos desaparecerán.

Concretamente, en la zona este de la Comunidad, las nuevas medidas afectarán a Alcalá y Coslada. En el primer caso, el colegio Henares y el colegio ZULEMA se fusionarán. En el segundo, el colegio Agapito Marazuela se unirá con el colegio Hermanos Machado y, por otra parte, el colegio Pío Baroja lo hará con el colegio Virgen del Amor Hermoso.

En cuanto a Madrid Capital, los colegios Nicolás Salmerón y Pintor Rosales unirán sus instituciones. También lo harán los colegios Enrique Granados, Vasco Núñez de Balboa y República del Paraguay.

En lo que respecta al sur de Madrid, en Getafe el I.E.S. Silverio Lanza se fusionará con el I.E.S. Manuel Azaña. Igualmente, en Móstoles lo harán el I.E.S. Octavio Paz y el I.E.S. Juan Gris.

### ABSORCIONES

Además de las fusiones, el Gobierno regional tiene previsto realizar tres absorciones de centros educativos donde reciben formación niños de 3 a 6 años. Los grupos de los colegios absorbidos se incorporarán en centros que im-



Movilización de los vecinos de Leganés contra las absorciones

## "Las fusiones no supondrán un problema de desplazamiento"

parten todas las etapas de infantil y primaria. Es el caso del colegio San Isidro de Aranjuez, que absorberá al colegio Miguel Puerta.

El resto se llevarán a cabo en Leganés, donde el colegio Calderón de la Barca absorberá al Valle Inclán. Y el Benito Pérez Galdós al colegio Verbena.

Las reacciones a la noticia no han tardado en aparecer. El director de la FAPA 'Giner de los Ríos', José Luis Pazos, ha manifestado el desacuerdo de las comuni-

dades educativas en relación a las fusiones y absorciones "once cerrarán sus puertas sin que sus comunidades educativas estén de acuerdo, especialmente sus familias", ha recalcado.

Por su parte, la Consejería de Educación afirma en defensa de sus medidas que "en ninguno de los casos, los centros fusionados se acercan al 100% de su capacidad" y que las fusiones no supondrán ningún problema de desplazamiento para los alumnos ya que "en todos los casos la distancia de los centros fusionados es de entre 200 y 600 metros". Además, "las fusiones de centros son algo habitual" pues "desde 2008 se han fusionado 8 centros sólo en la localidad de Fuenlabrada".

PRESUPUESTO DE 2 MILLONES DE EUROS Y DURARÁ HASTA EL PRÓXIMO MES DE AGOSTO

## Ahorro energético cambiando las ventanas

NATALIA CAMPOS

El Gobierno regional apuesta por la eficiencia energética. Por eso refuerza el Plan Renove de Calderas de Condensación y el de Instalaciones Eléctricas en Comunidades de Propietarios.

La novedad es el Plan Renove de Ventanas de PVC, que ofrece

hasta 110 euros de ayuda por cada metro cuadrado de doble acristalamiento de aislamiento térmico reforzado instalado en ventanas. La ayuda se descontará de la factura antes de aplicar el IVA. Este sistema contribuye al ahorro energético, ya que las ventanas son una de las zonas por las

que más energía se pierde. Esta iniciativa también contribuirá al desarrollo de este sector. El plan contará con un presupuesto de 2 millones y su duración está prevista hasta agosto o hasta que se agoten los fondos. La información puede ampliarse en la web [www.renoveventanaspvc.com](http://www.renoveventanaspvc.com)

# Los madrileños son los españoles con mayor esperanza de vida

Los habitantes de Madrid alcanzan de media los 83,6 años de edad

**NATALIA CAMPOS**  
@natalia\_camposr

Los madrileños tienen al nacer una esperanza de vida de 83,6 años de media, según los datos del Informe del Estado de Salud de la Población de la Comunidad de Madrid 2012, que presentó esta semana el consejero de Sanidad, Javier Fernández-Lasquetty.

Los datos también revelan que un niño que nazca en la región probablemente viva más años que otro que sea dado a luz en cualquier otra parte del país, ya que la esperanza de vida media nacional es un año y medio inferior, concretamente de 82,1. Según este dato, la vida de los habitantes de la comunidad es más larga que la de los japoneses o suizos.

Además, la región ha ido mejorando los indicadores de salud en los últimos años, ya que la

edad media de fallecimiento es hoy 6 años posterior a la de hace dos décadas.

## CAUSAS DE MENOS MUERTES

El informe también pone de manifiesto que el gran descenso de la mortalidad se debe al menor

## La población regional envejece por la baja tasa de mortalidad y de natalidad

impacto de las enfermedades del sistema circulatorio y respiratorio, así como el número de tumores (que aunque sigue siendo la principal causa de fallecimiento se encuentra 15 puntos por debajo de la media española).

Por otra parte, también se ha producido un destacable descenso de la mortalidad por acciden-

tes de tráfico, que desde el año 2000 se han reducido a una quinta parte.

Además, en los últimos años se ha producido una notable reducción en el número de fumadores y una tendencia descendente en el consumo de alcohol. Sin embargo, la alimentación mala y rápida fuera de casa y el sedentarismo siguen siendo los grandes problemas y han aumentado el sobrepeso y la obesidad.

## HOSPITALIZACIÓN DE MAYORES

La mayor esperanza de vida tiene una consecuencia negativa, que se agrava con el descenso de la natalidad: la Comunidad de Madrid es una población envejecida y un 15% de sus habitantes son mayores de 64 años, y la tendencia es que aumentará en los próximos años. Esto se incrementa si tenemos en cuenta la caída de la natalidad.

## OPINIÓN

### Acabar con la negra normalidad

**NINO OLMEDA** PERIODISTA



Los papeles de Bárcenas además de sacar a la luz la negra normalidad de la financiación y contabilidad del PP, están provocando reacciones alérgicas a su dirigentes, obsesionados en hacer ver a los demás que todo forma parte de un contubernio para echar a la derecha. La crisis ha mostrado que hasta la llegada de las vacas flacas, lo que ahora escandaliza antes era normal porque servía de norma o regla. Da la sensación que la normalidad de entonces no es reconocida por los que se regían por esas normas implícitas. El presidente de la patronal madrileña, Arturo Fernández, sale ahora a la palestra porque algunos empleados de su negocio de restauración le han denunciado por complementar su sueldo con sobres con dinero negro, no declarado. Otra vez aparece la normalidad en todos estos presuntos casos de golferío. El Con-

greso de los Diputados, la Asamblea de Madrid, más de un ministerio y el sindicato UGT, entre otros, tienen sus servicios de cafetería y catering en manos de la empresa del presidente de la CE-IM. Según las denuncias de estos camareros, una parte de sus sueldos se pagaba con dinero negro, lo que ha provocado la intervención de la Fiscalía de Madrid. Dicen los entendidos que en hostelería la norma es pagar sobresueldos en negro, el color que mejor define la actual situación. Nadie se había enterado hasta ahora que la economía sumergida era algo normal en las relaciones laborales y políticas. Unos intentan blanquear su dinero negro, otros su pasado reciente y la gran mayoría, cambiar una realidad con normas indecentes y demasiadas zonas oscuras para que la actual normalidad dé paso a otra normalidad en la que lo único en negro sea la imagen del pasado.

**Pisos al precio de Julia y al tuyo**  
En Servihabitat encontrarás pisos a un precio muy competitivo.  
Y si crees que puede ser mejor

.....€ **HAZ TU OFERTA**

<p><b>Madrid-Usera</b> Carabelos, 53</p> <p>Piso exterior de 71 m<sup>2</sup> con 3 hab., 1 baño y trastero en la planta alta del edificio. Ubicado junto al hospital 12 de Octubre y cerca de la estación de metro y tren.</p> <p>Precio actual <b>86.800 €</b> Ref. 73029927</p>	<p><b>Madrid-Usera</b> Villajoyosa, 69</p> <p>Piso de 66 m<sup>2</sup> con 3 hab., 1 baño y 2 terrazas. Ubicado en una zona consolidada, muy próximo a la av. de Andalucía.</p> <p>Precio actual <b>95.960 €</b> Ref. 60028108</p>	<p><b>Madrid-Usera</b> Cal, 24</p> <p>Piso de 54 m<sup>2</sup> luminoso y con buena distribución, con parking incluido. Ubicado en el barrio de Orcasitas, en un entorno consolidado del sur de Madrid y bien comunicado.</p> <p>Precio actual <b>96.710 €</b> Ref. 60027560</p>	<p><b>Madrid-Usera</b> Mezquita, 13</p> <p>Piso de 74 m<sup>2</sup> con 3 hab. y 1 baño. Ubicado cerca del Metro y del hospital 12 de Octubre, en una zona consolidada con todo tipo de servicios.</p> <p>Precio actual <b>99.740 €</b> Ref. 60024036</p>	<p><b>Madrid-Usera</b> San Elías, 1</p> <p>Piso totalmente exterior de 60 m<sup>2</sup> con 3 hab. y 1 baño. Ubicado en un edificio rehabilitado, con ascensor, frente a un parque infantil y cerca del intercambiador de plaza Elíptica.</p> <p>Precio actual <b>101.970 €</b> Ref. 60039771</p>
--	--	--	---	---

**Servihabitat** Servicios Inmobiliarios de **la Caixa**

servihabitat.com - 902 15 01 02  
tu oficina de "la Caixa"

Tú propones el precio

Síguenos en:

Precios válidos a 12-2-2013, pudiendo variar a partir de esa fecha. Consulta la información actualizada y la disponibilidad en el 902 15 01 02 o en [www.servihabitat.com](http://www.servihabitat.com). Los precios no incluyen impuestos. Condiciones válidas solo para inmuebles de Servihabitat identificados en [www.servihabitat.com](http://www.servihabitat.com) con la etiqueta amarilla icono de campaña. Propuesta de precio no vinculante y no acumulable a otras promociones o descuentos. Oferta válida hasta el 31 de diciembre de 2013.

## Eurovegas

SIN ACRITUD

ALBERTO CASTILLO  
DIRECTOR

Que un inversor con dinero contante y sonante apueste en estos tiempos por España no es cosa menor. No sólo es una muestra de confianza en nuestras posibilidades como país, sino un espejo para atraer capital extranjero y nuevas inversiones. Por tanto, la llegada de Eurovegas a Alcorcón es una buena noticia, se quiera o no reconocer, porque va a generar puestos de trabajo y riqueza cuando más necesitados estamos. El consejero delegado de Las Vegas Sands, Michael Leven, ofreció la cifra en la presentación junto al presidente de la Comunidad. 200.000 empleos directos, la mayor parte provenientes de España. Aunque finalmente no se alcanzara esa cifra total, los puestos de trabajo necesarios para la construcción del complejo, más los que se requerirán para su desarrollo y explotación, son argumentos suficientes para estar a favor. La izquierda en bloque

se ha lanzado a cuestionar el proyecto. El aluvión de críticas, las exageraciones, las pancartas y los comentarios de los defensores de no se sabe bien qué modelo de progreso se daban por descontadas, pero la realidad es que la avalancha de currículos que se está recibiendo en el ayuntamiento de Alcorcón y en otros cercanos indica que son mayores las expectativas que el proyecto genera que las críticas que despierta. Ciertamente, Eurovegas tendrá un alto coste medioambiental, dada su extensión y concepto, por la explotación de los recursos hidrológicos y energéticos que requerirá y habrá que prestar especial atención a las garantías de sostenibilidad del complejo. Es una duda razonable. Pero de ahí a decir que estamos abriendo las puertas a la ciudad del vicio, la lujuria y el puterío, hay una avenida más larga que la que contempla la principal arteria del complejo. Madrid se va a convertir en unos años en

uno de los grandes referentes mundiales del turismo de ocio y convenciones. Si la llegada de turistas internacionales es uno de los pocos indicadores positivos que hemos tenido en estos años de crisis, el refuerzo adicional de millones de turistas, en su mayoría europeos, que atraerá Eurovegas, es razón más que suficiente para congratularse de que sea España, y no otra ubicación, la elegida. Los críticos hablan de modelo equivocado, pero no olvidemos que hemos vivido años, y muy bien, de los réditos que el turismo ha dejado en nuestro país y seguir apostando por ello no es negativo. Son exageradas las críticas, sobre todo provenientes del PSM, al supuesto traje legal y fiscal a medida que se ha hecho al proyecto. ¿Es acaso la primera vez que un gobierno, nacional, autonómico o local ofrece las mayores facilidades posibles para que se instale una empresa en su territorio?

GENTEDIGITAL.ES/BLOGS/SIN-ACRITUD

## PUNTO DE VISTA

## El PP de Madrid, en riesgo

ÁNGEL DEL RÍO  
CRONISTA DE LA VILLA

La historia de la joven democracia española nos ha dejado episodios de luchas intestinas que han acabado con algunos partidos, o les han debilitado seriamente. Las acciones cainitas, las discrepancias que se tienden al sol, pueden producir la autodestrucción, sin que el enemigo tenga que levantarse de la siesta. El PP de Madrid es la joya de la corona de los populares en España. Desde el año 1991 gobierna de forma ininterrumpida y por mayoría absoluta en el Ayuntamiento de la capital, y de la misma manera, desde 1995 en la Comunidad. Ha pasado por momentos de ásperas discrepancias internas, sobre todo la etapa en la que Aguirre era presidenta regional y Ruíz Gallardón alcalde de Madrid, pero la respuesta en las urnas no denotó una situación interna que pudiera ser preocupante.

Ahora la cosa empieza a ser delicada. Yo no sé si en una reunión de la dirección regional del partido, Esperanza Aguirre y Ana Botella se enzarzaron en una agria disputa dialéctica personal. No sé si Aguirre pide que Ana Mato se vaya por el asunto de la implicación de su marido en el Gürtel, que dimita como ministra de Sanidad, Servicios Sociales e Igualdad antes de que empiece a postularse como presidenta del partido en Madrid. No sé si tienen pruebas quienes acusan a Aguirre de haber favorecido la difusión mediática de las anotaciones y los sobres de Bárcenas; si están en lo cierto quienes apuntan a un serio enfrentamiento de la dirección del Génova con la presidenta del PP de Madrid, de una guerra larvada desde hace tiempo y que ahora emerge. En cualquier caso, caminando por este sinuoso sendero, el Partido Popular pone en riesgo su hegemonía en Madrid, su joya de la corona, y que la oposición pueda encontrarse en el camino con una situación que ni pensaba, ni se ha ganado.



### PLAN EMPRENDEDORES

#### En los próximos días Ignacio González se reunirá con patronal y sindicatos Locales del IVIMA en alquiler a disposición de los emprendedores

La Comunidad de Madrid va a poner a disposición de los emprendedores distintos locales con los que cuenta el Instituto Madrileño de la Vivienda (IVIMA) y va a alcanzar un acuerdo con una entidad financiera para lanzar un programa de microcréditos por valor de 25 millones de euros. Ambas medidas forman parte de un plan de incentivación del empleo que la Comunidad va a presentar en los próximos días, tanto a los sindicatos como a los empresarios.

## LA ENCUESTA DE LA SEMANA

## ¿Tendría que explicar Gallardón la relación entre Noós y Madrid 2016?

Puede votar la pregunta de la semana hasta la medianoche del miércoles en nuestra web:

[www.gentedigital.es/madrid](http://www.gentedigital.es/madrid)

## RESULTADOS DE LA SEMANA PASADA:

¿Cierra la dimisión de De Guindos la crisis política del caso 'Madrid Arena'?



EDITA: GENTE EN MADRID, S.L.

REDACCIÓN: ATOCHA, 16 - 2A PLANTA · 28012, MADRID TEL.: 91 369 77 88 E-MAIL: INFO@GENTEENMADRID.COM · COMERCIAL@GENTEENMADRID.COM

**Gente**  
madrid

GERENTE: FERNANDO IBÁÑEZ  
DIRECTOR: ALBERTO CASTILLOREDACTORA JEFE: MAMEN CRESPO  
JEFE DE FOTOGRAFÍA: CHEMA MARTÍNEZ  
JEFE DE MAQUETACIÓN: CARLOS ZUGASTIEDICIONES SUR: LILIANA PELLICER  
EDICIONES MADRID: PATRICIA COSTA  
DEPORTES: FRANCISCO QUIRÓSDIRECTORA DE GRANDES CUENTAS: AMPARO LLUCH  
JEFE DE MARKETING: RAFAEL VARA  
COORDINADORA DE PUBLICIDAD: ANA SÁNCHEZ

EL PERIÓDICO GENTE NO SE RESPONSABILIZA NI SE IDENTIFICA CON LAS OPINIONES QUE SUS LECTORES Y COLABORADORES EXPONGAN EN SUS CARTAS Y ARTÍCULOS.





RESERVA desde 60€<sup>(5)</sup>

NIÑOS GRATIS<sup>(2)</sup>

GRATIS<sup>(2)</sup>

- Bebidas • Excursiones
- Acercamientos al puerto
- Créditos a bordo
- Etc.



Hasta -60%<sup>(1)</sup>

10 Pago en MESES SIN INTERESES<sup>(3)</sup>

¡Y SI EL PRECIO BAJA TE LO IGUALAMOS!<sup>(4)</sup>

SEMANA DEL CRUCERO HASTA EL 28 DE FEBRERO

# CRUCERO

**PULLMANTUR** 8 días / 7 noches  
**HASTA UN 60% DE AHORRO<sup>(1)</sup> + RÉGIMEN TODO INCLUIDO**  
 Buque *Sovereign - Brisas del Mediterráneo* desde **305€**  
 Salidas desde Barcelona: sábados desde marzo hasta noviembre.  
 Buque *Zenith - Islas Griegas y Turquía* ✈ desde **545€**  
 Salidas desde Atenas: lunes de abril a octubre.  
 No incluye: tasas de embarque 190 € para el Sovereign y 204 € para Zenith.

**ROYAL CARIBBEAN** 8 días / 7 noches  
**5% DE DESCUENTO<sup>(4)</sup> + HASTA 250 € DE DESCUENTO en tu vuelo de conexión + TASAS DE EMBARQUE INCLUIDAS**  
 Buque *Liberty of the Seas - Francia e Italia* desde **799€**  
 Salidas desde Barcelona domingos de mayo a octubre.  
 Buque *Splendour of the Seas - Islas Griegas* desde **699€**  
 Salida desde Venecia de mayo a noviembre.

**COSTA CRUCEROS** 8 días / 7 noches  
**HASTA UN 15% DE AHORRO<sup>(1)</sup> + NIÑOS GRATIS + TASAS DE EMBARQUE**  
 Buque *Costa Favolosa - Baleares, Malta e Italia* desde **554€**  
 Salidas desde Barcelona martes de abril a noviembre.  
 Buque *Costa Magica - Islas Griegas* desde **520€**  
 Salidas desde Venecia lunes de abril y noviembre.

**NORWEGIAN CRUISE LINE** 8 días / 7 noches  
**5% DE DESCUENTO<sup>(4)</sup> + TASAS DE EMBARQUE INCLUIDAS**  
 Buque *Norwegian Epic - Italia, Francia y Baleares* desde **564€**  
 Salidas desde Barcelona domingos de mayo a octubre.  
 Buque *Norwegian Spirit - Francia, Italia, Grecia y Turquía*  
 13 días / 12 noches desde **727€**  
 Salidas desde Barcelona hasta Venecia o viceversa de abril a octubre.

**IBEROCRUCEROS** 8 días / 7 noches  
**HASTA UN 60% DE AHORRO<sup>(1)</sup> + PACK TODO INCLUIDO 16 € al día.**  
 Buque *Grand Holiday - Momentos Mediterráneos* desde **200€**  
 Salidas desde Barcelona sábados de abril a noviembre.  
 Buque *Grand Mistral - Escocia + Fiordos Noruegos* ✈ desde **917€**  
 Salidas desde Leith (Edimburgo) / Bergen de junio a agosto.  
 No incluye: tasas de embarque 193 €.

**POLITOURS RIVER CRUISES** 8 días / 7 noches  
**HASTA UN 8% DE DESCUENTO<sup>(4)</sup> + EXCURSIÓN GRATIS**  
**CRUCERO FLUVIAL por el Danubio** desde **1.090€**  
 Salidas lunes del 13 de mayo al 7 de octubre desde Budapest o Linz.  
 No incluye: tasas de puerto 38 €.



902 400 454  
www.viajeselcorteingles.es



PROMOCIÓN VÁLIDA PARA CRUCEROS HASTA EL 31 DE DICIEMBRE. (1) Descuentos por reserva anticipada, aplicables sobre las tarifas reducidas publicadas en catálogos 2013 de las compañías navieras en itinerarios salidas, buques y categorías (el descuento del 60% se corresponde con la tarifa Momento Crucero de la compañía Pullmantur y la categoría Boreazurama en algunas salidas). (2) Consulta condiciones y fechas de aplicación. (3) DEL 20 DE FEBRERO AL 28 DE FEBRERO 2013. Intereses subvencionados por Viajes El Corte Inglés S.A. Financiación superior a 200€. Por compras superiores a 200€. Por compras superiores a 200€. Por compras superiores a 200€. Por compras superiores a 200€. Por compras superiores a 200€. (4) Consulta condiciones y fechas de aplicación. (5) Reserva anticipada a 10 meses un importe de 60€. Reserva total aplicable: 1.000€. Aplicación a 10 meses un importe de 60€. Reserva total aplicable: 1.000€. Aplicación a 10 meses un importe de 60€. Reserva total aplicable: 1.000€. Consulta condiciones de aplicación. (6) Pago desde 60€ por persona a descender al embarque 2 meses antes de la salida del crucero. (7) Descuento ya aplicado en los precios publicados, salvo en Royal Caribbean, COMBATA CONDICIONES DE LA PROMOCIÓN SEMANA DEL CRUCERO EN www.viajeselcorteingles.es. C.I.C.M.A. 09, Mercadilla 112 · Madrid.

# ¿Problemas de humedad en su vivienda? En Acuasec® tenemos la solución

Averiguamos cuál es la causa de la humedad para aplicar el tratamiento específico y resolver el problema, ya sean humedades por condensación, capilaridad o filtraciones.

## LA PRESENCIA DE HUMEDAD

en su casa pone en peligro su bienestar, e incluso la salud de toda su familia

### ACTUAR CONTRA LA HUMEDAD: UNA TAREA RESPONSABLE

Cuando observe manifestaciones en su vivienda de salitre, manchas negras en la ropa, paredes desconchadas, olor a hongos... ¡Es el momento de actuar! Cualquier problema de humedad que surja en su casa debe ser tomado muy en serio, por eso la mejor opción es acudir a un profesional especializado, ya que con frecuencia los propietarios caen en el error de intentar resolver el problema por sí mismos, siendo numerosos los fracasos, ocasionándoles numerosos gastos sin poder librarse del problema.



Nuestros laboratorios siempre a la vanguardia

### EL PROFESIONAL ESTUDIA LAS CAUSAS DEL PROBLEMA

El profesional localiza el origen del problema y lo trata para eliminar sus efectos negativos. Ahora bien, las causas de un problema de humedad pueden ser complejas: subidas capilares, filtraciones de origen pluvial, condensación, fuga en una tubería que no se ha percibido... La presencia de humedad en su casa pone en peligro su bienestar, e incluso la salud de su familia. Los hongos y los ácaros constituyen una grave amenaza para los niños. En breve, la humedad puede realmente convertirse en un problema de salud; así pues, recurrir a un profesional es una necesidad, no un lujo.

**LA HUMEDAD amenaza tanto a la estructura del edificio como a su contenido y sus ocupantes**

### PROPIETARIO, ES SU VIVIENDA LO QUE ESTA AMENAZADA

Usted tiene interés en tomarse en serio el riesgo que la humedad hace correr a su casa. Un simple indicio tiene todas las probabilidades de transformarse en un problema grave. Las manifestaciones en superficie constituyen con frecuencia el síntoma de un problema más profundo. La humedad, ya sea por capilaridades, por filtraciones en las paredes y revestimientos o por condensación, amenaza tanto a la estructura del edificio como a su contenido y a sus ocupantes: pudrimiento de la carpintería, deterioro de los muebles, etc. Se exponen simplemente a encontrarse una casa insalubre.

### LA HUMEDAD, CAUSA DE AFECCIONES RESPIRATORIAS GRAVES

Se han realizado estudios científicos sobre adolescentes que sufren afecciones respiratorias, dando como resultado un 83% de asma, bronquitis asmáticas y bronquitis crónicas y un 87% de rinitis crónicas, que alcanzan a jóvenes que viven en habitaciones demasiado húmedas. De un 20 a un 30% de nosotros sufrimos alergias respiratorias, ¡dos veces más que hace 20 años!. Edouard Drouhet, jefe de



Problemas de humedades por capilaridad



Problemas de humedades por condensación

micología en el instituto de la Salud Pública Louis Pasteur, explica este aumento por nuestro modo de vida: "Vivimos más en el interior, en casa o en el despacho. Desde los años 60, tendemos a un exceso de aislamiento para no dejar escapar el calor y además no se airea suficientemente".

+ Información



www.acuasec.com

### CASA HUMEDA, AMBIENTE INSANO

Miles de personas han solucionado sus problemas de humedad gracias a la intervención de los especialistas de ACUASEC. Cada año ACUASEC ejecuta innumerables obras con éxito y sana casas que, en otro caso, seguirían siendo nocivas para la salud de sus ocupantes.

**Hasta 30 años de garantía en nuestros trabajos**

**MÁS INFORMACION EN EL TELEFONO GRATUITO 900 809 939**

www.acuasec.com

# Avib vuelve a pedir actuaciones para recuperar un tramo del Parque Lineal

El Ayuntamiento, en una carta, dice que no puede acometerlas ahora por falta de recursos

## VILLAVERDE

MIGUEL HERNÁNDEZ  
sur@genteenmadrid.com

El Ayuntamiento de Madrid ha tardado más de tres meses en contestar, vía carta, al informe presentado por la Asociación de Vecinos Independiente de Butarque (Avib) con el que, a través de 100 fotografías, denunciaron el estado de abandono en el que, a su juicio, se encuentra el segundo tramo del Parque Lineal del Manzanares a su paso por el distrito de Villaverde.

“Debido a limitaciones presupuestarias, en estos momentos, no se dispone de los recursos económicos necesarios para iniciar de forma inmediata buena parte

de las actuaciones solicitadas”, reza en la misiva firmada por la propia alcaldesa, Ana Botella. Además, en el texto, se dice que “actualmente desde distintas dependencias del Ayuntamiento de Madrid se llevan a cabo estudios, planes y proyectos para regenerar el entorno”.

Una contestación que lejos de satisfacer a los residentes, les ha invitado a remitir una nueva carta a la regidora madrileña y al concejal del Área de Medio Ambiente y Movilidad insistiendo en la necesidad de que se tomen medidas para mantener el parque y se ejecute el proyecto para recuperar su valor ecológico.

Avib explica que en la carta se anuncian unos estudios y una actuación de los que no tienen constancia. En los primeros, la Di-



Una imagen de archivo del acceso desde Vicente Carballal AVIB

rección General de Patrimonio Verde tiene como fin recuperar el valor ecológico y paisajístico en el tramo del Manzanares entre el Nudo Supersur y el límite con el término municipal de Getafe, y conseguir una nueva zona para el uso y esparcimiento de los vecinos de la zona” que es justo lo que se solicitamos en el informe presentado”, dicen los residentes.

En cuanto a la mejora de accesos, “está prevista la mejora y reconstrucción del camino longitudinal, de trazado aproximadamente similar al actual Camino del Malecón”, aparece en el texto.

## RETIRADA SIN REPOSICIÓN

Por último, denuncian que el Ayuntamiento, tras el envío del informe en octubre, retiró los restos de todas las farolas, de los juegos infantiles y de las barreras para evitar el acceso de vehículos. “Sin embargo, estos elementos no han sido repuestos. No se ha instalado una barrera en las zonas de accesos con lo cual cada vez es más habitual ver vehículos accediendo al interior del parque y se han multiplicado los vertidos ilegales. Además, no se han instalado nuevas farolas para poder dar luz al parque”, apostillan.

www.kia.com

## GAMA KIA CEE'D DESDE 11.500€

**NUEVO KIA CEE'D SPORTSWAGON**

**NUEVO KIA CEE'D**

**APROVECHA EL PLAN PIVE**

The Power to Surprise

**IBERICAR MÓVIL, S.L.** • Avenida Andalucía, Km. 6. Madrid  
• Plaza Conde Casal, 8. Madrid  
• C/ Carretilla, 2. Rivas Vaciamadrid  
• Pº de la Castellana, 141 - Plaza de Cuzco. Madrid

Tel: 91 212 56 00

Consumo (l/100 km): 3,8-6,5. Emisiones de CO<sub>2</sub> (gr/km): 109-149.

PVP IVA Kia Cee'd 1.4 CVVT Concept Sp (incluido impuestos, transporte, acciones promocionales y plan PIVE del gobierno). No incluye gastos de gestión y matriculación. Consultar condiciones y requisitos del Plan PIVE. Oferta válida limitada para vehículos en stock hasta fin de mes en concesionarios de Península y Baleares. Modelo visualizado no corresponde con el ofertado. Unidades limitadas. \*Consultar manual de garantía Kia.

# REFORMAS DANIEL

Para la reforma de su piso completo REFORMAS DANIEL regala: grifería monomando y muebles de baño.

- SOLADOS
- ALICATADOS
- FONTANERÍA
- CALEFACCIÓN
- PINTURA
- ELECTRICIDAD
- ESCAYOLA
- MUEBLES DE COCINA

<h2>CUARTO DE BAÑO</h2> <p>Picado y alicatado, solado, desescombro, fontanería en cobre y PVC, plaqueta de 1ª calidad</p> <p><b>1.420 EUROS</b></p>	<h2>COCINA</h2> <p>Picado y alicatado, solado, desescombro, fontanería en cobre y PVC, plaqueta de 1ª calidad</p> <p><b>1.910 EUROS</b></p>
---	---

**91 236 37 14 - 678 87 37 96** C/ JULIO VERNE, 53 MOSTOLES

**buscamos franquiciados POR TODA ESPAÑA**

# duchamanía.es

Líderes en reformas de baño y ducha

**Cambie su bañera por ducha en 24h**  
**LLAME YA AL 91 468 49 07**

- Albañilería y fontanería
- Retirada de bañera y escombro
- Azulejos a elegir entre 30 modelos
- Plato de ducha de hasta 170cm
- Instalación e IVA incluidos en el precio
- Mampara no incluida

**desde "OFERTA ECO"**  
**690€**

Rectangular, cuadrada, semicircular...  
Adaptamos su ducha a sus necesidades.

Paseo del Molino, 6 - Madrid  
info@duchamania.es • www.duchamania.es **91 468 49 07**

# Gente digital

Toda la información de tu ciudad Actualizada diariamente

A tan sólo un click [www.gentedigital.es](http://www.gentedigital.es)



VILLAVERDE DEFENSA DEL ESTADO DEL BIENESTAR

## Jáuregui participa en un acto del PSOE

El diputado nacional, Ramón Jaúregui, el concejal en el Ayuntamiento, Pedro Zerolo, y el secretario de la agrupación socialista del distrito, Enrique Rico, intervinieron en el acto organizado en la sede del partido en Villaverde el 11 de febrero en defensa del Estado del Bienestar.

ACUERDO PLENARIO DEPURACIÓN DE RESPONSABILIDADES

## El distrito pide una solución a los vertidos en Arroyo Meaques

LATINA

MIGUEL HERNÁNDEZ

La Junta de Latina quiere una solución a los vertidos contaminantes que se produjeron en el Arroyo Meaques, a su paso por la aldea localidad de Pozuelo de Alarcón, el pasado mes de diciembre y que afectan al propio distrito. Por este motivo, salió adelante por unanimidad en el Pleno de febrero del pasado 12 de

febrero, una proposición presentada por el grupo de UPyD para que el Área de Medio Ambiente del Ayuntamiento de Madrid ponga en conocimiento de la Confederación Hidrográfica del Tajo estos hechos a fin de que se adopten las medidas pertinentes. La formación magenta pidió, además, que se denuncie el caso ante la Fiscalía de Medio Ambiente, con objeto de que se investigue y depuren las posibles responsabilidades por la contaminación.

## Detenido un conductor tras chocar junto al cementerio

CARABANCHEL

L. J.

La Policía Nacional detuvo el 11 de febrero al conductor de un vehículo que acabó empotrado junto al cementerio de Carabanchel, tras una persecución policial

que se inició después de intentar arrollar a dos agentes que le habían pedido la documentación. Dos agentes de paisano, en labores preventivas, observaron en la calle de Jacinto Verdaguer a una persona que se introducía en un vehículo tras salir de un lugar de 'trapicheo' de drogas.

ANA BOTELLA VISITA EL RECURSO SITUADO EN EL DISTRITO

## Los CAF municipales atendieron más de 30.000 casos en 2012

LATINA

MIGUEL HERNÁNDEZ

La alcaldesa de Madrid, Ana Botella, aprovechó su visita de la semana pasada al CAF (Centro de Atención a la Familia) número 7 y al Punto de Encuentro Familiar, ambos situados en el distrito, para hacer balance del trabajo de estos recursos municipales a lo largo de 2012. Al respecto, la primera edil precisó que atendieron a alrededor de 30.000 personas, 24.007 adultos y 5.756 menores.

“En el Ayuntamiento de Madrid siempre hemos creído en la importancia de la familia porque es fuente de valores tan importantes como el respeto, la responsabilidad y la convivencia”, comentó Botella, quien equiparó la familia a la “primera escuela de la vida”.

La alcaldesa no dudó en considerar que la familia es “un lugar

privilegiado” para aprender y destacó el papel que está jugando en el contexto económico actual. “La familia es un pilar fundamental en el crisis al favorecer la cohesión social en un momento tan peculiar como este”, incidió.

### CONFLICTOS DE PAREJA

Según datos municipales, en un 20,79 por ciento de los casos, los madrileños acudieron a estos equipamientos para recibir ayuda sobre conflictos de pareja.

El otro de los motivos que más consultas requirió durante el 2012, con un 10,68 por ciento del total, fue el de los conflictos de los progenitores con los hijos. Las intervenciones pueden ser individuales, de pareja, familiares o grupales, y el total de profesionales que las llevan a cabo es de 69 personas, 40 psicólogos, siete trabajadores sociales, siete abogados y 14 administrativos.



La alcaldesa recorrió los espacios del nuevo recurso

GRIETAS EN LA SEDE DEL AMPA Y EN LAS ZONAS DEPORTIVAS

## La Junta remodelará el colegio República de Venezuela

USERA

M. H.

La Junta Municipal de Usera acometerá diferentes acciones para subsanar las deficiencias actuales del colegio público República de Venezuela. Así lo acordó el Pleno del distrito celebrado el 13 de febrero como consecuencia de una proposición presentada por IU y aprobada por unanimidad.

La coalición enumeró los problemas que tiene el centro educa-

tivo del distrito. Al respecto, aseguraron que Patrimonio amenaza con desalojar la antigua casa del conserje, sede del AMPA, debido a la aparición de las mismas grietas que se taparon en septiembre. Además, hablaron de desprendimientos de baldosines, “con grave riesgo para la integridad de los niños”, de grietas en una de las zonas deportivas, y de la incorrecta instalación de las puertas de entrada a las aulas que provocan problemas en caso de evacuación.

Los Molinos ◀ ▶ Buenavista

# GETAFE

2 DORMITORIOS CON 2 GARAJES Y TRASTERO    3 DORMITORIOS CON 2 GARAJES Y TRASTERO

## 96.000 €    130.000 €

FINANCIACIÓN DEL 80%

[www.viviendaengetafe.com](http://www.viviendaengetafe.com)

Viviendas protegidas EN ALQUILER

# LOECHES

DESDE 370€ DE RENTA AL MES + IVA  
con opción de compra

[www.vivirenloeches.com](http://www.vivirenloeches.com)

**adania**  | 91 56 44 801  
630 04 96 34  
madrid@adania.es • [www.adania.com](http://www.adania.com)

Restaurante *Rincón Asturiano*



ESPECIALIDAD EN **CARNE 100%**  
PRODUCCIÓN PROPIA



del 8 al 28 de febrero

### JORNADAS DE LAS FABES Y EL ASADO

**MENÚ ESPECIAL**

- Queso cabrales batido con sidra
- Huevos estrellados de nuestras pitas con picadillo casero
- Unas fabes distintas cada día
- Cabrito guisado estilo Asturias con arbeyus o chuletillas de cordero
- Tarta casera fina de Manzana con helado de sidra
- Sidra natural

**25€**  
por persona  
(día y noche, todos los días)  
mínimo 2 personas





**MENÚS ESPECIALES PARA CELEBRACIONES, Y COMIDAS DE EMPRESA**

**C/ Delicias, 26 - Madrid - Telf.: 91 530 89 68**  
[www.elrinconasturiano.com](http://www.elrinconasturiano.com)  [rinconasturianomadrid](https://www.facebook.com/rinconasturianomadrid)  [@elrinconasturia](https://twitter.com/elrinconasturia)



El poblado chabolista

## El Ventorro vuelve a tener agua corriente

VILLAVERDE

M. H.

Las 70 familias del poblado chabolista de El Ventorro de La Puñalá, situado en el distrito, vuelven a tener agua corriente después de más dos semanas sin servicio. Según ha podido saber GENTE, los residentes acceden ahora al agua de forma transitoria e ilegal, como lo llevan haciendo desde hace más de 20 años, a través de una tubería que abastece al municipio de Getafe.

Recuperada la normalidad, los vecinos censados, que en su mayoría ya han entregado toda la documentación requerida, siguen a la espera del realojo que ponga fin a los más de 40 años de existencia de este asentamiento. El consejero de Transportes, Pablo Cervero, en diciembre de 2012, aseguró que el proceso de desmantelamiento se iniciaría en los primeros meses del presente año.

# Aluche se manifestará por la reapertura de su centro cultural

La marcha vecinal irá del equipamiento a la Junta dentro de 15 días

LATINA

MIGUEL HERNÁNDEZ  
sur@genteenmadrid.com

Los vecinos de Aluche siguen adelante en su propósito de exigir al Ayuntamiento de Madrid la reparación y reapertura en el menor plazo de tiempo posible del Centro Sociocultural Fernando de los Ríos, cerrado en su totalidad a mediados de diciembre, por problemas en su cubierta.

Su última acción, organizada por la Asociación de Vecinos de Aluche (AVA), tuvo lugar el pasado martes 12 de febrero. Cientos de ciudadanos se concentraron a las puertas del recurso municipal, situado en el número 10 de la calle de Camarena, para hacer visible su disconformidad con la situación actual. "El centro permanece cerrado, sin presupuesto y sin fecha de arreglo", criticaron.

Y como colofón a este acto reivindicativo, los residentes consensuaron el próximo paso a dar, que tendrá lugar dentro de 15 días. Será una manifestación que partirá del equipamiento público y que finalizará frente a la Junta Municipal del distrito.

Además, aprovecharon la ocasión para continuar con la campaña de recogida de firmas, cuyo



Cientos de vecinos se concentraron a las puertas del centro AVA

## AVA dice que no hay presupuesto y que la Junta carece de competencias

resultado tiene previsto entregar a finales del mes de febrero.

### ESTUDIO VECINAL

La asociación AVA, de forma paralela, ha elaborado un informe "tras diversas reuniones con usuarios, entidades ciudadanas del barrio y con el concejal presi-

dente del distrito de Latina", explican. Los residentes dicen que el centro cultural de Aluche fue cerrado "por motivos de seguridad".

"No es un defecto estructural del edificio, parece que se trata de reparar en su totalidad el techo. El Ayuntamiento dice no tener presupuesto y la Junta no tener competencias para dicho arreglo. Esta situación es insostenible para un distrito de más de 200.000 habitantes", dicen. "Está claro que no pararemos hasta que se reabra y se reanuden todas las actividades", concluyen.

## Los parques acogen más de 300 actos deportivos

DISTRITOS DEL SUR

M. H.

El programa municipal de parques y canchas deportivas puso en marcha el año pasado 328 actividades para favorecer la convivencia entre culturas en las que participaron activamente 4.379 usuarios y a las que asistieron 3.963 personas como oyentes. El Ayuntamiento de Madrid hizo balance la semana pasada del plan que desarrolló en el segundo semestre del pasado año en los distritos de Tetuán, Centro, Arganzuela, Carabanchel, Latina, Puente de Vallecas, Usera, Villa de Vallecas, San Blas-Canillejas, Ciudad Lineal, Vicálvaro y Villaverde.

### ÁMBITO DE ACTUACIÓN

Sus ámbitos de actuación han sido los espacios públicos de la ciudad, y en concreto los parques y jardines y los espacios deportivos. Según fuentes municipales, la iniciativa ha consistido en proporcionar a los vecinos actividades orientadas a favorecer la convivencia fomentando las relaciones sociales interculturales, sensibilizando a los vecinos en el uso correcto de espacios públicos, en el respeto mutuo entre las culturas y en la necesidad de construir un espacio común en que todos podamos convivir adecuadamente.

En su desarrollo se han involucrado 749 profesionales, desde cuerpos de seguridad a profesionales de los servicios sociales municipales y regionales con la colaboración de los propios vecinos.

# FEDERACIÓN MADRILEÑA DE JUDO y D.A.



Practica nuestro deporte con las ventajas y la garantía de estar federado:

Si tienes Licencia Federativa, tienes:

Garantía por parte de la Federación Madrileña de Judo y D.A.

Grados homologados

Acceso a centros de referencia de la Comunidad de Madrid

Cobertura de póliza de seguro de accidentes deportivos (obligatorio por ley)

Participarás en todas las actividades que organiza oficialmente esta federación (campeonatos, festivales, exhibiciones, cursos, congresos, entrenamientos, concentraciones, etc.)



¿Necesitas un **mini-crédito?**

Solicita nuestro  
**Crédito 500€**  
instantáneo sin papeleo



**¡Sólo online!**  
En 15 minutos  
y sin avales

935 297 777

Entra en [www.viasms.es](http://www.viasms.es)

## Paula Rojo

La concursante del programa **'La Voz'** de Telecinco logra el **número 1 en iTunes** con su primer single 'Sólo tú'

# “Todas mis mañanas son como el Día de Reyes con 6 años, con mucha ilusión”

MAMEN CRESPO COLLADA  
@mamencrespo

**H**ay artistas que demuestran con cada paso que dan que es muy cierto eso que dicen de que con esfuerzo y ganas se puede conseguir casi todo en la vida. Paula Rojo es un claro ejemplo de ello. Ama la profesión a la que se ha podido dedicar gracias a su paso por el programa 'La Voz'. No ganó pero convenció y, a veces, con eso es suficiente. La semana pasada demostró sus ganas de triunfar en lo que le apasiona, la música, con un concierto improvisado en la redacción de GENTE, acompañada por su ukelele. Acaba de sacar al mercado su primer single, 'Sólo tú'. El segundo, 'Contigo', llegará muy pronto y el disco en el mes de abril.

**Imagino que es un honor haber sido la primera concursante de 'La Voz' que publica un disco**

Un honor y una responsabilidad también, porque ahora en el momento en el que sacas algo al mercado la respuesta del público siempre es una incógnita, entonces siempre juegas con esa incertidumbre de ver qué pasa.

**Y lo que ha pasado es que te has convertido en número 1 durante los primeros días**

Sí, en menos de una semana. **Esto, ¿cómo se lleva?, ¿estás un poco abrumada, tranquila?**

Estoy tranquila porque como todavía no lo asimilo lo llevo con mucha naturalidad. Me da la sensación de que no soy yo la que lo estoy viendo, es otra persona que sale de mi cuerpo de vez en cuando y que luego cuando llego a casa y me pongo el pijama y los calcetines por dentro del pijama, como hago yo, sale de mi cuerpo.

**¿Te lo esperabas?**

No, yo soy consumidora de música desde siempre y veo gente que tiene muchos seguidores en las redes y que les cuesta, porque hoy en día es difícil, es muy difícil. La industria de la música ha perdido mucho valor, pero siempre que haya ilusión, o algo por lo que luchar, una motivación, pues siempre cabe la esperanza. En un momento así de esperanza, de ilusión, de mucho trabajo, lo más difícil de conseguir es una oportunidad como ésta.

**¿Te sientes una privilegiada?**

Sí, afortunada. Cada día me acuesto deseando que sea el día siguiente. Todas mis mañanas son como un día de Reyes a los 6 años. Me levanto con ilusión y con ganas de abrir regalos.

**El primer single del disco es 'Sólo tú'**

**“ Mi premio fue que me llamara la discográfica y me pidiera grabar el disco ”**

**lo tú', la canción que dio la vuelta a España, que te convirtió en una de las concursantes más seguidas de 'La Voz'. Supongo que has elegido tú que sea este tema**

Claro, no podía ser otro. Mi hermano es una de las personas más especiales para mí. Y, a parte, la canción fue mi carta de presentación. No podía ser otra.

**¿Qué más hay en el disco?**

En el disco va a haber más historias de mi vida, autobiográficas y verídicas. Y yo siempre digo lo mismo. Que cuando la gente escuche mi disco, pues que sea como leer mi diario.

**¿Has compuesto tú la mayoría de las canciones?**

Todas.

**¿Hay alguna por la que sientas predilección?**

Todas son como hijos míos. Las quiero por igual.

**¿Las has compuesto a raíz tras salir de 'La Voz'?**

Algunas las he compuesto ahora porque estoy en un momento de muchas emociones, de mucha inspiración y, a veces, compones cosas nuevas y otras rescatas alguna historia de tu adolescencia como me paso con una canción que compuse hace poco, que es de un desamor que tuve en verano, en el pueblo donde veraneo de Asturias. Y la verdad es que es la que más le gusta a todo el mundo, me lo dicen en los conciertos.

**¿Ha estado contigo Melendi, tu coach, durante la grabación?**

No ha podido estar en la grabación, pero me apoya en las redes sociales y me felicitó. Tengo su número de contacto. Me dijo que puedo llamarle siempre que quiera, pedirle ayuda, consejos... A ver si puedo verle dentro de poco para darle un abrazo y un gracias otra vez.

**¿Cómo has vivido todo el apoyo que has recibido en las redes sociales?**

Con mucha ilusión, fue muy gratificante. Yo era consciente de que el 99% de esos seguidores me seguían por mi canción y, para mí, eso es muy importante, que no sólo me sigan a mí, sino que también sigan a mi música. 'Sólo tú' es una canción mía, que salió de dentro.

**¿Para ti el premio hubiera sido ganar o es sacar un disco?**

Yo el premio ya lo tuve, que fue que Melendi me pidiera un pen



RAFA HERRERO/GENTE

**“Quiero ver a Melendi para darle un abrazo y darle las gracias otra vez”**

drive con mis canciones, que Melendi dijera delante de toda España que apostaba por mí, por mi faceta de compositora y de cantautora que es lo que quiero ser y el premio lo tuve en el momento en que me llamó la discográfica y me dijo queremos trabajar contigo.

**Todo el mundo te conoce por tocar el ukelele**

Llevo sólo un año tocándolo. Siempre me había llamado la atención, pero mi madre me decía “otro trasto, vas a tenerlo ahí en la estantería y no vas a mirarlo”. Y se tiene que tragar sus palabras ahora. Me identifico mucho con él, porque es chiquitín como

yo pero es muy alegre, tiene un sonido muy alegre.

**¿Qué le pides a tu carrera artística?**

Yo quiero llegar a fin de mes trabajando en lo que me gusta. Solo eso, es lo que digo, yo quiero ser músico, igual que el que quiere ser arquitecto. Hay arquitectos que diseñan “casoplones” y que están forrados y salen hasta por la tele, y otros arquitectos que tienen un sueldo, que llegan a fin de mes, tienen una vida plena y hacen lo que les gusta, diseñar casas. Y eso es lo que quiero hacer yo, hacer música y vivir de ella.

**Tienes claro que te quieres dedicar a la música, pero sé que tienes otras opciones**

Yo voy a luchar, pero bueno como siempre digo, me agarro de dos ramas. Una es mi carrera de traductora intérprete y otra es la música. Si la música no va bien siempre tengo mi carrera. Hay que comer.



# LOCALES ACONDICIONADOS

ENTREGA INMEDIATA • SIN TRASPASO • MÍNIMA INVERSIÓN

## C.C. CIUDAD DE TRES CANTOS



- 1.200 Plazas de aparcamiento grauito
- Hipermercado Carrefour
- Zona de ocio con bolera y Cines 3D
- Importante zona de Oficinas



## C.C. PLAZA DE LA ESTACIÓN



- LOCALES COMERCIALES
- 1.600 Plazas de aparcamiento gratuito
  - Hipermercado Carrefour
  - Toda la moda
  - En pleno centro de Fuenlabrada (junto a Ayto.)



## C.C. RIVAS CENTRO



- LOCALES COMERCIALES
- 650 Plazas de aparcamiento gratuito
  - Supermercado Simply
  - Centro de fitness
  - Junto a Ayuntamiento



Comercializa Lualca inmobiliaria

91 708 11 60

Comercializa Lualca inmobiliaria



# VIVE SIN PREOCUPACIONES

Consigue el crédito que necesitas

**500€ en tu casa**  
**en sólo 10 minutos**

Sin compromiso, 100% Seguro  
Tú decides cuándo y cómo  
Cómodo, rápido y sencillo  
Sin aval y sin dar explicaciones



902 541 320



sucredito.es

**TEATROS:** SELECCIÓN DE LAS MEJORES OBRAS DE TEATROS DE LA CAPITAL**Invierno en el Barrio Rojo**

La actriz Marta Etura se estrena en la dirección con esta obra escrita por el estadounidense Adam Rapp. La base del drama es un triángulo pasional protagonizado por treintañeros: dos turistas norteamericanos y una mujer española.

Teatro Español, hasta el 17 de marzo

## Madrid será la capital del arte contemporáneo

Además de **ArcoMadrid**, varias ferias y **140 exposiciones** durante todo el fin de semana

**NATALIA CAMPOS**  
ncampos@genteenmadrid.com

ArcoMadrid se celebra del 13 al 17 de febrero en la capital, pero además, otros muchos eventos complementan la oferta de arte contemporáneo de la madrileña este fin de semana. Unas 140 exposiciones se reparten en 70 galerías y 32 museos.

Las salas de arte más importantes de la comunidad también participan en este proyecto. Así, en Alcalá 31 puede verse la muestra de Blanca Muñoz 'Circunnavegación 1990-2013'. En la Sala de Arte joven de la Comunidad se exhibe 'Hacer lo cotidiano' en la que han participado varios artistas. Por otra parte, el CA2M acoge la obra del turco Halil Altindere.



Edición anterior de la 'Feria JustMadrid'

Y tampoco se ha quedado fuera del programa de actividades la Sala Canal de Isabel II, que apuesta por 'Verweilen', una muestra creada por Aitor Ortiz.

Además, Angélica Lidell actuará en la Sala Verde de los Teatros del Canal y todos los que asistan a Arco podrán disfrutar de este espectáculo con un descuent-

to del 25% sobre el precio de la entrada.

**OTRAS FERIAS**

Una de las ferias de arte contemporáneo que tendrán lugar durante este fin de semana es 'Art Madrid', que desde su sede en la Estación de Chamartín, apuesta por el arte contemporáneo español más joven.

Otra opción para los amantes de este arte es 'JustMadrid4', la más joven de estas ferias. Se celebra en el hotel Silken Puerta de América y se centra fundamentalmente en la producción de artistas emergentes de carácter Internacional.

Por último, la de mayor duración (hasta el próximo 3 de marzo) es 'Flecha', que permite a todos aquellos que se acerquen al Centro Comercial Arturo Soria Plaza participar en la compra-venta directa y sin intermediarios de obras de arte.

**H** HOTEL SPA  
**LA PRINCESA**

### ¿Tienes pensado casarte en 2013?

Si es así, consúltanos si la fecha que deseas está disponible. Nuestros salones, terrazas ajardinadas, carpas... y resto de instalaciones te sorprenderán; y en cuanto a menús, disponemos de gran variedad, entre ellos un menú "Todo incluido". Confía en nuestra experiencia para este día tan especial.

Para más información llámanos al 902 353 252, así como para concertar una cita y conocer nuestras instalaciones.

Hotel Spa La Princesa: Crta M-506 km 9 (Salida Móstoles Centro) - Telf: 902 353 252 - www.laprincesa.com



Entrevista a Enrique López, Director de los Centros Sociales del Audífono

# “El Centro Social del Audífono llega a Madrid para ayudar al pensionista”

El Centro Social del Audífono dispone de tres centros en Madrid donde el pensionista y aquellas personas que acrediten escasos recursos económicos, podrán beneficiarse de excelentes ventajas en precio, garantías y formas de pago.



D. Enrique López, responsable de la Iniciativa.

El Centro Social del Audífono nace con una clara voluntad de apoyo a los más desfavorecidos ¿Cuál es su principal razón de ser?

Nacimos con la intención de acercar la última tecnología en materia auditiva a aquellos sectores de la población que tienen más dificultades para acceder a ella. Principalmente orientamos nuestra oferta hacia los pensionistas, pero aquellas personas que acrediten escasos recursos económicos también pueden beneficiarse de las ventajas que ofrecemos.

¿Qué ventajas puede tener un pensionista que se dirija a sus centros auditivos?

Como he comentado anteriormente, el Centro Social del Audífono siempre piensa en las necesidades de las personas de edad avanzada. Para ello hemos dispuesto la tecnología más avanzada a **Precios Subvencionados**. De esta manera nos adaptamos a las posibilidades económicas del pensionista sin rebajar la calidad del producto. A estos **Precios Subvencionados** hemos añadido una garantía de 5 años totalmente gratuita que proporciona la tranquilidad necesaria al paciente.

Además de esta excelente garantía de 5 años, completan la oferta con un seguro, también Gratuito, de 5 años. ¿Qué cubre este seguro adicional?

La intención básica de este seguro es que el pensionista no tenga imprevistos económicos. Siempre pensamos en las dificultades de este sector de población para llegar a fin de mes, y por ello, **el seguro que acompaña la Compra Subvencionada de un audífono tiene Amplia cobertura**, es decir, protege contra



## VENTAJAS PARA EL PENSIONISTA

- Precios subvencionados.
- 5 años de Garantía\*.
- Seguro\* Gratuito contra robo, pérdida y rotura.
- Facilidades de pago a su medida.

perdida, rotura y robo. Si unimos la Garantía\* y el Seguro\* Gratuitos, el pensionista disfruta de la Salud Auditiva que merece y con la tranquilidad de tener cubiertos los posibles imprevistos.

Las ventajas en cuanto a precio y seguridad son evidentes ¿Que posibilidades tienen aquellos pensionistas que necesiten facilidades de pago?



En este punto hemos pensado especialmente. Somos muy conscientes de las dificultades de la 3ª edad, por lo que hemos dispuesto una serie de medidas muy ventajosas en el pago, para que el pensionista pueda disfrutar hoy de la calidad auditiva que merece, pagando poco a poco.

En su reciente aparición en el programa “Madrid Directo” de Telemadrid, habló del Estudio auditivo que ofrecen. ¿Qué intención tiene este estudio?

Buscamos que el pensionista no tenga ningún freno a la hora de comprobar su calidad auditiva. Para ello ponemos todos nuestros medios disponibles para comprobar la salud auditiva del paciente sin que ello genere ningún coste, es un estudio totalmente gratuito, por lo que pueden acercarse a cualquiera de nuestros centros y beneficiarse de este estudio.

**ATENCIÓN AL CLIENTE**  
[www.centrosocialdelaudifono.es](http://www.centrosocialdelaudifono.es)  
[info@centrosocialdelaudifono.es](mailto:info@centrosocialdelaudifono.es)  
**TELÉFONO ATENCIÓN AL CLIENTE**  
**902 35 35 50**

## CENTROS EN MADRID Y TOLEDO

- > Paseo de las Acacias, 4. Local.28005. Madrid. Telf: 91 506 22 31
- > Avda. Felipe II, 6. Bajo Izqda. 28009. Madrid. Telf: 91 435 37 82
- > C/ Doctor Calero 38. 28932. Majadahonda - Madrid. Telf: 91 639 71 55
- > C/ Burdeos 1. Local . 45005. Toledo. Telf: 925 25 87 28



\* Extensión de garantía y seguro sujeto a determinadas marcas.

**renfe** Tarifa Mesa. Cuatro plazas enfrentadas con un 60% de descuento.  
902 320 320 [www.renfe.com](http://www.renfe.com)

**EL TIEMPO**

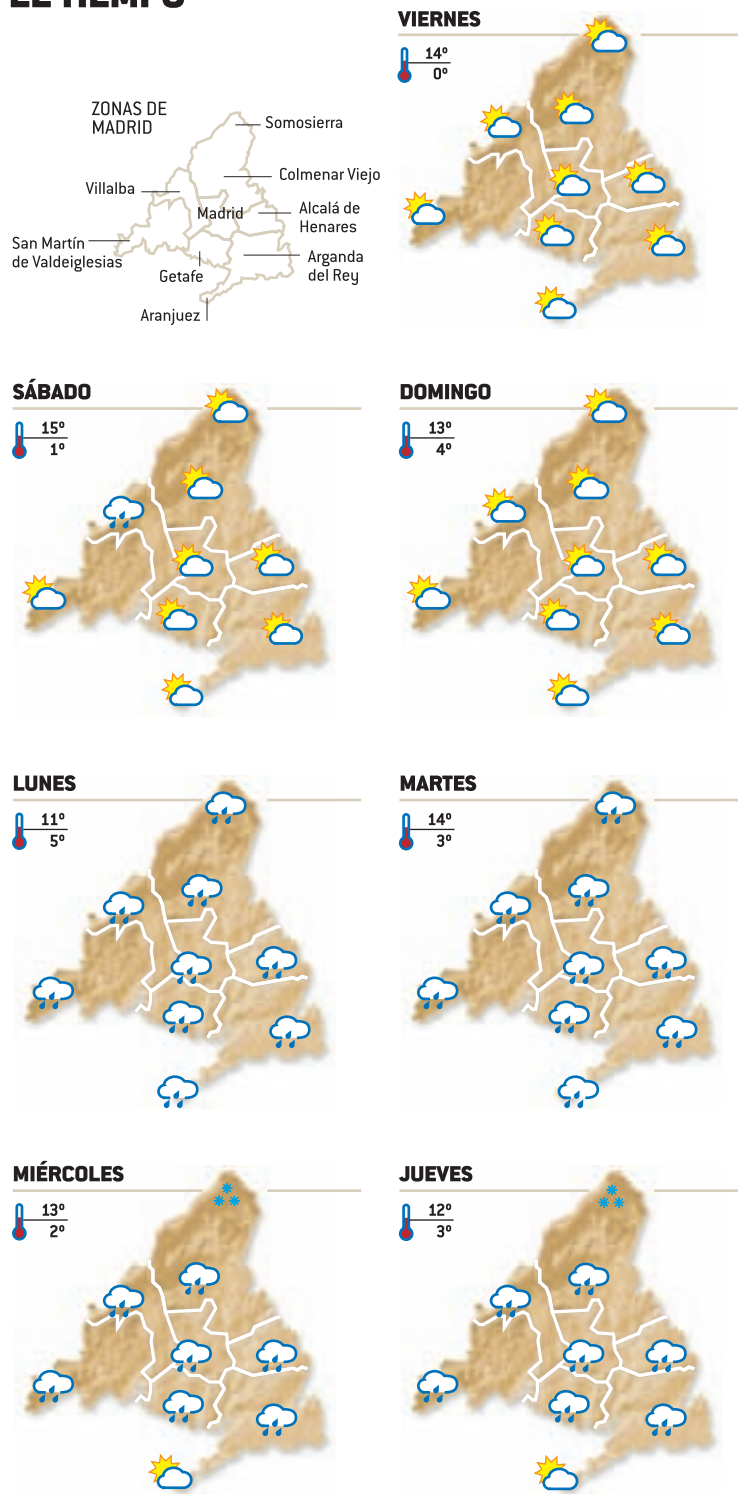

# OCIO & CULTURA MADRID

Música, teatro, arte y muchas más propuestas llenan la agenda cultural madrileña que ofrece planes para todos los gustos y edades

## Infantil

### Cómo están ustedes

#### Teatro Nuevo Apolo

El musical de Los Payasos de la Tele llega a Madrid. Por primera vez en su carrera, Fofito, Rody y Mónica Aragón se suben a un escenario para compartir con los niños sus aventuras en este musical familiar. Un espectáculo lleno de humor y música transporta a los mayores a su infancia y descubre a los más pequeños un entrañable mundo de emociones en el que sólo tienen que dejarse llevar por su imaginación y por las notas musicales para disfrutar.

### Dos pollitos y un bombero

#### Caser Calderón

Esta historia entrañable que pretende concienciar a los más pequeños sobre importantes valores se representa en los escenarios de la capital hasta el próximo 23 de febrero. Todo comienza cuando Catalina y Serafín, que son muy pillos, suben al desván del abuelo mientras juegan al escondite y allí encuentran un misterioso baúl que se abre al pronunciar unas palabras mágicas.

## Arte

### Miquel Barceló

#### Galería Elvira González

La cerámica es la protagonista de la primera muestra en 10 años de Barceló en Madrid en una galería comercial. Estará expuesta hasta el próximo 26 de febrero. Al visitar la obra se puede ver la influencia tanto del informalismo como del expresionismo, del art brut y de Joan Miró, además de cómo su genealogía artística asciende hasta Tàpies, Picasso y el mediterraneismo.

### Impresionismo y aire libre. De Corot a Van Gogh

#### Thyssen-Bornemisza

La mejor forma de conocer la pintura en 'plein air' entre 1780 y 1900 es visitar esta exposición que está abierta al público hasta el próximo 5 de mayo.

### Virxilio Vieitez

#### Sala Alcalá-31

Hasta el próximo 25 de mayo se puede ver en Madrid esta retrospectiva de la obra del arquitecto gallego que han organizado MARCO de Vigo y la Fundación Telefónica y que recoge en 250 fotografías la trayectoria del artista entre 1953 y 1980.

## Teatro

### Perversiones sexuales en Chicago

#### Teatro Lara

Esta obra que estará en cartel hasta el próximo 31 de marzo narra la historia de dos parejas de amigos, Danny y Bernard, que compaginan sus rutinarios trabajos de oficina con confesiones sobre sus experiencias y preferencias en el terreno del sexo. Es una forma divertida e innovadora de tratar este tema tabú que enfrenta el rol del enamorado con el rol del Don Juan independiente y solitario.

### La lengua en pedazos

#### Teatro Fernán Gómez

Hasta el próximo 3 de marzo se representa esta obra que tiene como protagonista la figura de Teresa de Jesús y que es el último trabajo de Juan Mayorga, uno de los dramaturgos españoles más internacionales.

## Musicales

### 40. El Musical

#### Teatro Rialto

Vuelve a la capital este divertido espectáculo que reúne los más grandes éxitos de la música



### Disfutar y aprender inglés, ahora juntos

El espectáculo 'Murder on the Dis-Orient Express' se representará en el Teatro Alcazar Cofidis hasta el próximo 21 de abril. Los destinatarios de esta obra son las familias con niños de más de siete años que quieran practicar el inglés o simplemente disfrutar de esta obra de Agatha Christie en versión original adaptada por la compañía Face 2 face.

## Conciertos

### James Webb

#### CentroCentro

El artista mostrará parte de su trabajo en directo en una actuación este viernes 15 de febrero a partir de las 19 horas. Esta cita está incluida dentro del ciclo 'Audiópolis', que pretende acercar la música experimental al público a través de conciertos, presentaciones, instalaciones y talleres.

### Rubén Pozo

#### Sala But

Hoy viernes, día 15 de febrero a partir de las 20 horas, el que fuera componente del grupo 'Pereza', actúa ante sus fans madrileño presentando su primer trabajo en solitario, titulado 'Lo que más'.

### Sidecars

#### Contraclub

El próximo jueves, 21 de febrero, actúa en la capital esta joven banda del pop que tiene sus orígenes en el madrileño barrio de Alameda de Osuna. Herederos de Tequila y Burning y con referentes como Los Ronaldos, Fito y Los Rodríguez, esta banda sorprende desde el primer momento. Ahora regresan con Cremalleras.

### Crystal Castles

#### La Riviera

Estos canadienses a la vanguardia de la electrónica lo-fi actuarán en Madrid el próximo martes 19 de febrero. Sus fans podrán disfrutar de la rebeldía, ruido y espíritu punk que desprenden sus canciones y que les ha llevado a ser uno de los dúos de electrónica más reconocidos de los últimos años, pero en especial de las que componen su último trabajo de estudio 'Crystal Castles (III)' [2012] en el que ofrecen una síntesis perfecta de las características de su música.

## LIBROS: SELECCIÓN DE LA SEMANA

### El jardín de los tilos

José Luis Olaizola  
ED. Martínez Roca

A finales del siglo XIX Bilbao era una ciudad próspera donde la riqueza y el desarrollo industrial se combinaban con la prostitución, el juego y las peleas. Este es el ambiente que rodea a la protagonista: Rafaela Ybarra.



### Ginebra para dos

Rebeca Rus  
ED. Esencia

Silvia Vega, directora creativa de una importante agencia de publicidad, viaja a Ginebra con el único objetivo de conseguir como cliente una importante empresa. Pero no cuenta que el irresistible Daniel Soler será su competidor.



### Cincuenta sombras de Gregorio

Rossella Calabrò  
ED. Planeta

Gregorio es el hombre corriente, plagado de defectos, con quien nos encontramos cara a cara cuando dejamos de soñar despiertas. Pero es divertido, por lo menos por 50 razones incluidas en este libro.



**ABOGADOS**  
FINANCIACIÓN DE PROCEDIMIENTOS

- CIVIL: Divorcios desde 300€ Liquidación Gananciales y Patrimonio Herencias, Desahucios, Reclamaciones a Bancos
- MERCANTIL - LABORAL ADMINISTRATIVO - PENAL

PRIMERA CONSULTA GRATIS

C/ Princesa Plaza de España  
91 547 25 25  
902 44 77 22  
[www.are2abogados.com](http://www.are2abogados.com)



# La inmobiliaria de la banca vendió el 40% de las viviendas

**Datos** La banca vende en 2012 cerca de 117.000 viviendas por un valor de 15.400 millones de euros

PATRICIA DEL BLANCO  
@Patrypelaz

Descuentos muy atractivos y una financiación favorable es lo que ofrece la inmobiliaria de la banca para vender pisos. Y parece que la fórmula mágica funciona a tenor de los datos de 2012. El año anterior cerró con 116.278 viviendas vendidas. Este número representa el 40 por ciento del total de los inmuebles vendidos hasta noviembre, 295.700 propiedades según los datos del INE.

Estas ventas han sido una importante fuente de ingresos para los bancos que han aumentado sus arcas en más de 15.300 millones de euros. Además, también han permitido a las entidades quitarse toda esa ingente cantidad de ladrillo de sus balances.

La entidad ganadora de esta carrera ha sido Santander, que a través de su filial inmobiliaria ha conseguido vender 33.500 viviendas hasta un total de 4.020 millones de euros. Le sigue CaixaBank, cuya filial Servihabitat ha conseguido colocar 20.291 viviendas en el mercado con un total de 3.113 millones de euros.

Bankia vendió 14.600 inmuebles por un total de 1.600 millones. Una cantidad que supera a los 13.777 viviendas vendidas por Sabadell, que incluye las viviendas de la CAM, pero que superan el importe de Bankia Habitat al totalizar 2.234 millones de euros. En cambio, el BBVA vendió 12.000 pisos en 2012. Por el momento, no ha trascendido la cifra que supone el volumen de inmuebles pero tomando como referencia la cifra media de 120.000 euros, aunque hay que tener en cuenta que



En 2012 se vendieron 295.700 viviendas

**Las cuatro entidades bancarias nacionalizadas venden 40.000 pisos**

**La compraventa de viviendas cayó un 11,3% en 2012 con respecto a 2011**

se incluyen suelos y garajes, rondaría aproximadamente los 1.500 millones de euros.

#### BANCA NACIONALIZADA

Las cuatro grandes entidades que están en manos del Estado—Banco CAM, Novagaliciabanco, Bankia y CatalunyaCaixa—vendieron el año pasado casi 40.000 activos inmobiliarios por importe de más de 5.000 millones de euros, y con descuentos que llegaron al 60 por ciento. El 2013 también va a ser el año de la venta de pisos. Desde hace un par de semanas, Bankia Habitat comenzó a vender 13.000 viviendas de la Sareb, el llamado banco malo.

Hablando en términos generales de estas operaciones, la compraventa de vivienda bajó un 11,3

por ciento el año pasado con respecto a 2011, que descendió un 17,7 por ciento.

Desde que estalló la crisis, 2012 es el cuarto año en el que se reducen estas operaciones. Los peores fueron 2009 y 2008, en los que la compraventa de viviendas se desplomó un 24,9 y un 28,6 por ciento, respectivamente. Sólo en 2010 se registraron valores positivos, con un crecimiento del 6,8 por ciento.

Volviendo al 2012, la compraventa de viviendas nuevas se redujo un 9,3 por ciento respecto al año anterior, mientras que la de las usadas se contrajo un 13,2. La comunidad que más operaciones hizo de este tipo fue Aragón, y en el lado opuesto, con el mayor descenso fue Navarra.

#### NO SALE ADELANTE LA ILP

**La Ley contra los desahucios vive su semana clave en el Congreso**

#### GENTE

Esta semana fue clave para los afectados por los desahucios. El martes llegó al Congreso de los Diputados la Iniciativa Legislativa Popular (ILP) firmada por 1.402.584 ciudadanos para pedir que se paralicen los desahucios. Esta ILP está promovida por la Plataforma de Afectados por la Hipoteca, CCOO, UGT, la Confederación de Asociaciones de Vecinos de Cataluña, el Observatorio DESC y la Mesa del Tercer Sector Social de Cataluña. Entre sus demandas, pide que la entrega de la vivienda (sólo en caso de que sea residencia habitual) a la entidad bancaria sea suficiente para saldar la hipoteca cuando el propietario no pueda pagar por motivos ajenos a su voluntad. La ILP finalmente salió adelante ya que el PP rectificó y va a considerar la propuesta.

#### FIN A LAS ENMIENDAS

Mientras tanto, el Proyecto de Ley de medidas urgentes para reforzar la protección a los deudores hipotecarios presentado por el PP seguirá su curso. Ya ha finalizado el plazo para presentar enmiendas al proyecto. Por el momento se mantienen en pie las principales propuestas del Gobierno, que abarcan cuestiones como la duración y el importe de las hipotecas sobre vivienda habitual. Una de las novedades que el grupo popular quiere incorporar a la nueva legislación es la prohibición a los bancos de reclamar el total de la deuda hipotecaria hasta que se produzcan tres impagos. Actualmente, otorgan un plazo de un mes. El Ejecutivo logró el apoyo de los grupos parlamentarios del PNV y CiU para sacar adelante este conjunto de medidas para acabar con los desahucios.

## Madrid, capital de la energía

Del 26 de febrero al 1 de marzo, se celebra la Feria 'Genera' y 'Climatización'

#### REDACCIÓN

Durante una semana Madrid se convertirá en la capital de la eficiencia energética y la sostenibilidad con motivo de la celebración de 'Climatización y Genera'. Entre el 26 de febrero y el 1 de marzo, la Feria de Madrid reunirá a cerca de 900 empresas, entre exposito-

res y directos y representados, que exhibirán sus propuestas más vanguardistas en materia de Aire Acondicionado, Calefacción, Ventilación, Refrigeración, así como las últimas novedades tecnológicas en el ámbito de las Energías Renovables y el Medio Ambiente. Los visitantes podrán conocer de

primera mano novedosos productos, equipos y sistemas con un alto componente tecnológico e innovador. Además, el que se acerque a la feria también podrá participar en diferentes actividades, como jornadas técnicas, talleres y encuentros para tratar temas sobre este sector.



'Genera' y 'Climatización' del 26 de febrero al 1 de marzo

**BBVA** VIVIENDA



# Tu casa nueva con un Precio Súper Ajustado.



24 promociones de viviendas a estrenar  
hasta con un **70 % de descuento**

Y con la financiación hasta el 100% que te ofrece BBVA.

[bbvavivienda.com](http://bbvavivienda.com) - 902 57 57 00

\*BBVA Vivienda marca licenciada a BBVA Servicios S.A.U. Promoción ofrecida por BBVA Servicios S.A.U. Inmuebles a estrenar en segunda transmisión comercializados por el propietario indicado en cada inmueble. Financiación ofrecida por Banco Bilbao Vizcaya Argentaria S.A. sujeta a las condiciones habituales de aprobación. Condiciones de financiación de BBVA exclusivas para compradores de viviendas publicadas en [bbvavivienda.com](http://bbvavivienda.com) válidas hasta 31/03/2013. Financiación de hasta el 100% del valor de compra siempre que no supere el 100% del valor de tasación. El descuento ya está incluido en el precio que en ningún caso incluye impuestos y gastos de formalización aplicables. Esta campaña será válida hasta el 31/03/2013 y no es acumulable a otras campañas, promociones y ofertas.

 **CareDENT** Clínica  
Dental

**ESPECIALISTAS EN IMPLANTES**

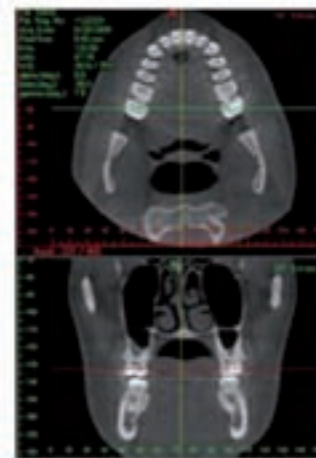

**IMPLANTE  
COMPLETO**

**799€**

**Extracción**

**Implante de titanio 100%**

**Aditamento protésico**

**Corona metal-porcelana**

**CARECENT VILLAVERDE BAJO**  
C/ Juan José Martínez Seco, 32  
28021 Villaverde Bajo (Madrid)



Villaverde Bajo - Cruce

Telf.: 917 971 999

**CARECENT GENERAL RICARDOS**  
C/ General Ricardos, 60  
28019 Madrid



Urgel

Telf.: 914 716 923