

El proceso concursal de la Plaza de España tiene un plazo legal de un año

Un asesor jurídico explica los pormenores de un concurso voluntario de acreedores • Los vecinos anuncian nuevos actos de protesta PÁG. 11



'Airsoft', un juego militar de estrategia con réplicas de armas

Ataviados con trajes militares. Gafas de protección, cascos y réplicas de armas en la mano. Salen al campo e inician la batalla. Esta nueva práctica se llama 'Airsoft'. Tiene su origen en Japón y ha ido ganando adeptos hasta conseguir un hueco en España. "Es como un video-juego, pero en la vida real", dice uno de los participantes. Uno de los puntos de encuentro está en Rivas Vaciamadrid, en la tienda Babylon. PÁG. 12

ZURRO
Abogados



- ✓ PENAL - CIVIL - LABORAL
- ✓ RECLAMACIÓN DE CANTIDADES
- ✓ ACCIDENTES DE TRÁFICO
- ✓ DIVORCIOS
- ✓ HERENCIAS

Avda. Constitución, 72 (Entreplanta) - 28821 Coslada
Tells.: 902 022 945 - 91 673 53 73 - 646 118 235
E-mail: emiliozurro@zurro.es

SERVICIO 24 HORAS

TU REFORMAS.COM
SOLUCIONES Y SERVICIOS

SERVICIO 24 HORAS

ALBAÑILERÍA · CARPINTERÍA · FONTANERÍA
ELECTRICIDAD · PINTURA · DECORACIÓN

91 007 58 79 654 680 670 www.tureformas.com



CENTRO ÓPTICO SOCIAL
La Óptica del Pensionista



Según su Pensión
GAFAS GRADUADAS
desde **12€**
¡VENGA A COMPROBARLO!

17 ópticas propias y 6 colaboradoras a su servicio.
Infórmese en la más próxima.
www.centroopticosocial.com 91 594 02 67

COSLADA

PÁG. 17

El rodaje de 'La última tarde', con la firma de Balaña, arrancará en mayo

El guión ganador del último festival de cortometrajes Villa de Coslada cobrará vida en la gran pantalla. El rodaje se desarrollará, íntegramente, en el municipio.



TORREJÓN DE ARDOZ PÁG. 14

La 'Feria del Pincho' quiere conquistar los paladares con bocados a 2 euros

Torrejón de Ardoz calienta los fogones. Once establecimientos del municipio participan, hasta el próximo 17 de marzo, en estas jornadas gastronómicas.

COSLADA PÁG. 14

Mujeres con alma guerrera hacen frente al agresor de cara al 8 de marzo

Las llaves de casa o un bolígrafo pueden ser armas clave contra una agresión. Coslada ha organizado, para el sábado día 9, un curso de defensa personal.

REPORTAJE TRASTORNOS DE LA CONDUCTA ALIMENTARIA

Su detección es muy importante para pedir ayuda profesional • Un 9,9% de las jóvenes reconoció que en alguna ocasión no ingirió ningún tipo de alimentos durante 24 horas

El 7,1% de las chicas de la región sostiene haberse provocado vómitos para adelgazar

IRENE DÍAZ
@irene_diaza

Los Trastornos de la Conducta Alimentaria (TCA) son enfermedades mentales que afectan en gran medida a las mujeres jóvenes, aunque nadie está exento de padecerlas.

Según los datos del informe 'Estado de Salud de la Población de la Comunidad de Madrid 2012', publicado recientemente, un 9,9% de las jóvenes de la región reconoció que en alguna ocasión no ingirió ningún tipo de alimento en 24 horas. Asimismo, el 7,1% de chicas sostiene que se provocó vómitos para perder peso e, incluso, un 3,9% utilizó diuréticos, laxantes o píldoras adelgazantes con el mismo fin.

Como se observa, los TCA, como la anorexia y la bulimia, son un problema real. Enfermedades de las que se puede salir "pero no es nada fácil, la ayuda tiene que venir de profesionales que estén realmente preparados para tratar esta patología", apuntan desde la Asociación para la Prevención y el Tratamiento de los Trastornos de la Conducta Alimentaria ANTARES, ubicada en Móstoles.

Desde la organización explican a GENTE que los padres pueden detectarlo gracias a ciertas señales. Pueden ser las siguientes: "el paciente no quiere comer con ellos, empieza a tontear con la comida, su carácter cambia o sufre la pérdida de la menstruación", señalan. En todo momento, ANTARES manifiesta que es un verdadero problema, por eso "las



PEDIR AYUDA ES FUNDAMENTAL Para salir de enfermedades relacionadas con la alimentación la ayuda es esencial. Los afectados pueden acudir a asociaciones donde recibirán ayuda y asesoramiento como la Asociación para la Prevención y el Tratamiento de los Trastornos de la Conducta Alimentaria (ANTARES, telf. 91 614 10 68) o la Asociación en Defensa de la Atención a la Anorexia Nerviosa (ADANER, info@adaner.org).

ayudas económicas de ayuntamientos y comunidades autónomas son esenciales para la supervivencia de las asociaciones".

TAMBIÉN EN LA NUBE

Los Trastornos de la Conducta Alimentaria no sólo están presentes en el mundo real, sino que también están vivos en el mundo virtual.

Muchas chicas que padecen este tipo de trastornos crean páginas o blogs a favor de la anore-

xia y la bulimia, denominadas pro - ANA y pro - MIA, respectivamente. Estas webs son un punto de encuentro entre los enfermos, un lugar 'ideal' para compartir sus trucos para combatir la ansiedad, para resistir la ausencia de ingesta de alimentos durante horas e, incluso, las llamadas pro - SI (self - injury) o técnicas de autoagresión para fomentar el control de la voluntad.

Cabe destacar que en estas plataformas existe un lenguaje

común, pues sus usuarios suelen denominarse "príncipes" y "princesas", y suelen repetir reiterativamente el lema "nadie dijo nunca que fuera fácil llegar a ser una princesa".

Según la asociación ANTARES, estas webs son algo muy peligroso. Y aseguran haber "hecho todo lo posible para que esas páginas desaparezcan". Sin embargo, "es muy difícil acabar con todas por falta de localización del autor", concluyen.

OPINIÓN

La aventura de ser mujer hoy

MAMEN CRESPO
REDACTORA JEFE



Hoy en día ser mujer es maravilloso pero es algo complicado, que conlleva serias dificultades, sobre todo, cuando eres una mujer trabajadora. Ya no me quiero ni imaginar si eres madre. Y ni qué decir tiene lo que debe ser teniendo familia numerosa. Pero la realidad es que nosotras lo hacemos complicado porque nos exigimos demasiado. No soportamos que haya una mota de polvo en casa, ni que haya platos en el fregadero cuando nos levantamos por la mañana porque no nos apetecía fregarlos por la noche, ni que las toallas del baño estén descolocadas. Pero tampoco nos permitimos llevar las uñas sin pintar o acostarnos sin desmaquillar. Ni que decir tiene que nos gusta leer las últimas novedades literarias para poder estar a la altura en cualquier tertulia que se precie, y lo que no son novedades, para que nadie dude de nuestros amplios conocimientos culturales. Esto supone acostarse como pronto a las dos de la mañana porque entre la casa, la cara, el pelo, el trabajo, los niños (quien los tiene) y el trabajo (también desgraciadamente quien lo tiene), es imposible ponerse a leer antes. Claro está, después de ver la serie de moda en la tele, para que nadie diga que no estás a la última. Además, hay que salir a correr o a caminar o si no apuntarse al gimnasio porque los años pasan factura y es mejor prevenir que curar. Lo bueno del deporte es que mientras te tonificas escuchas en el Ipod las últimas novedades musicales y así el fin de semana tarareas todas las canciones en los sitios de moda que pises. Del trabajo no voy a hablar porque cada una tenemos lo nuestro, que no es poco, y que no nos deja ni un minuto libre. Bueno, sí, para comer, pero poco, aunque tampoco importa. Con la dieta (también nos exigimos un cuerpo 10 aunque no lo consigamos) no deseamos deleitarnos demasiado en los restaurantes viendo cómo los demás disfrutan de la gastronomía. Pues por si parece complicado, a ello le sumamos que todo lo hacemos subidas a los tacones porque estilizan y porque no nos engañemos, antes muertas que sencillas. ¡Feliz Día de la Mujer!

ASCENSORES BOSA

 Instalación
 Reparación
 Mantenimiento

www.ascensoresbosa.es

C/ Timoteo Domingo, 21 - 28017 Madrid
Telf.: 91 408 40 00 info@ascensoresbosa.es

ABOGADOS

FINANCIACIÓN DE PROCEDIMIENTOS

• CIVIL:
 Divorcios desde 300€
 Liquidación Gananciales y Patrimonio
 Herencias, Deshaucios, Reclamaciones a Bancos
 • MERCANTIL - LABORAL • ADMINISTRATIVO - PENAL

PRIMERA CONSULTA GRATIS

C/ Princesa 91 547 25 25
 Plaza de España 902 44 77 22

www.are2abogados.com

Madrid supera los 570.000 desempleados

El paro en la región subió en 8.120 personas en el mes de febrero según los datos del Gobierno

MAMEN CRESPO
comunidad@genteenmadrid.com

La Comunidad de Madrid ya ha superado los 570.000 parados. Los últimos datos del Ministerio de Empleo y Seguridad Social así lo han revelado. En concreto, en el mes de febrero se han sumado 8.120 desempleados a los registros de las oficinas de los servicios públicos de empleo de la región.

Si se comparan estas cifras con las del mismo periodo de 2012, se observa que el número de desempleados ha aumentado en 43.665 personas a lo largo de un año, un 8,30 por ciento más en términos relativos.

LAS MUJERES COBRAN MENOS

La mayor parte de los parados registrados corresponden al sector servicios (418.531), seguido por el de la construcción (76.942), la industria (46.635) y la agricultura (4.540), mientras el resto (23.391) no tenía empleo anterior. De los parados registrados en este últi-

mo mes, 6.559 proceden del sector servicios, 855 no tenían empleo previo, 340 proceden de la construcción, 246 de la industria y 120 de la agricultura.

Por sexo, 282.209 parados registrados en la región son hombres y 287.830, mujeres. Sobre el desempleo femenino, el sindicato Comisiones Obreras ha presenta-

do un informe sobre las condiciones laborales y salariales de las mujeres trabajadoras de la región, del que se desprende que las trabajadoras de la Comunidad ga-

nan casi 8.000 euros anuales menos que los hombres por un trabajo de igual valor. Asimismo, el estudio revela que el colectivo femenino sólo concentra el 38,4% de la masa salarial generada en la región, frente al 61,6% de los hombres. En concreto, las mujeres acaparan 27.538 millones de euros del total de retribuciones y los varones 44.195 millones de euros.

AHORA HAY 50.074

Tres mil jóvenes menos en paro en el último año

M. C.

El número de jóvenes parados en la región ha disminuido de forma notable en el último año. Así, según los datos del Ministerio de Empleo, entre febrero de 2012 y febrero de este año, el número de desempleados menores de 25 años ha bajado en 3.663 al pasar de los 53.737 de febrero de 2012 a los 50.074 de este año.

Sin embargo, en el último mes el número de jóvenes en desempleo ha subido notablemente en la Comunidad de Madrid al pasar de los 47.884 del mes de enero a los 50.074 de febrero (2.190 más). De este total, 26.845 son hombres y 23.229 mujeres.

Hay que recordar que el Gobierno regional ha puesto en marcha un plan de empleo para hacer frente a los datos del paro. El documento incluye una batería de medidas destinadas a la mejora de la intermediación laboral a través de las oficinas públicas de empleo y agencias privadas de colocación.

Si como banco hiciéramos balance,
veríamos que para hacerlo mejor hay que volver al principio.
Por eso, hoy empezamos de nuevo,
con la seguridad de ser una entidad solvente
con 7 millones de clientes.
Pero empezando, esta vez, desde los principios.
Solo así conseguiremos avanzar juntos.

empecemosporlosprincipios.com

PRINCIPIOS

Bankia

CAÑADA REAL FOMENTAR LA ESCOLARIZACIÓN

Comunidad y ayuntamientos trabajan en el Plan Social

M. C.

La Comunidad de Madrid y los ayuntamientos por los que discurre La Cañada Real (Madrid, Rivas y Coslada) han dado un paso más esta semana para solucionar el problema de esta zona. Se han reunido para consensuar un documento que contiene las líneas generales del plan social para La Cañada, que se centra en fomentar la escolarización para evitar el absentismo escolar entre los niños de esta antigua vía pecuaria. El plan contemplará también otras medidas desde el punto de vista sanitario, como campañas de planificación familiar y educación sanitaria.

IDEAS DE ASOCIACIONES

“Hay que fomentar la educación porque si esta gente no tiene una formación adecuada

no van a encontrar un empleo y heredará la pobreza. Para nosotros es fundamental la Educación”, dijo el consejero de Asuntos Sociales, Jesús Fermosel, tras presidir la reunión de la Comisión de Coordinación de actuaciones transversales, que ha abordado los problemas de carácter social que afectan a los distintos sectores de La Cañada de cara a la elaboración del Plan Social. No obstante, el consejero destacó que hay un 85% de escolarización. Cuando el texto esté completo se presentará a las más de 30 entidades sociales que trabajan en la zona, para que presenten sus ideas.

Es un paso más en La Cañada una vez que ya se está trabajando en el marco jurídico y en todo lo relacionado con la seguridad en la zona.



El consejero de Asuntos Sociales presidió la reunión



Trabajadores de La Princesa se manifestaron contra la externalización del servicio de la cocina

Nuevos pasos para externalizar los hospitales en unas semanas

Lasquetty anuncia que pronto se conocerá el pliego de condiciones

MAMEN CRESPO
@mamencrespo

Después de varias mareas blancas, de múltiples reuniones y de la visible falta de acuerdo entre la comunidad sanitaria y el Gobierno regional, la Comunidad ha dado un paso más y ha anunciado que en las próximas semanas se darán a conocer los pliegos de condiciones para la licitación del concurso para la externalización de los seis hospitales (Infanta Cristina de Parla, Infanta Leonor de Vallecas, Infanta Sofía de San Sebastián de los Reyes, Sureste de Arganda del Rey, Tajo de Aranjuez y Henares de Coslada).

Esto significa que los planes anunciados hace meses se harán realidad muy pronto. No obstante, el consejero de Sanidad, Javier Fernández Lasquetty, ha remarkado que su departamento mantiene los contactos con organizaciones sindicales y profesionales para llegar a fórmulas de acuerdo.

MÁS EXTERNALIZACIONES

Sin embargo, no sólo se externalizará la gestión de estos seis hospitales. Lasquetty ha anunciado esta semana que la Consejería también procederá a extender la externalización de los servicios no sanitarios, como puede ser las la-

bores de cocina o mantenimiento, a otros centros sanitarios. Al conocer esta noticia, los trabajadores de La Princesa salieron a la calle para protestar bajo el lema ‘Las cocinas también trabajamos para tu salud’.

Por otro lado, la sanidad también ha sido protagonista en los últimos días porque Lasquetty ha presentado el Plan de Ordenación de Recursos Humanos que plantea, entre otras cosas, los 65 años como edad de jubilación, aunque con la posibilidad de que el 30% de las personas en edad de jubilarse puedan prorrogar ese momento siempre que cumplan unos requisitos.

EXPERIENCIA Y PROFESIONALIDAD

PARA QUE TÚ DECIDAS

Centro Especializado y Acreditado. **ABORTO PROVOCADO.**

Salud integral de la mujer en todas las etapas de la vida.

CONSULTAS GINECOLÓGICAS:

- Revisiones ginecológicas.
- Patologías: del cuello del útero, mamaria y del suelo pélvico.
- Diagnóstico y tratamiento de ETS (Enfermedades de Transmisión Sexual)
- Anticoncepción.
- Estudio básico de esterilidad.
- Menopausia.
- Cirugía ginecológica y mamaria.

UROLOGÍA:

- Vasectomía
- Fimosis
- Viagra
- Cialis

西班牙第一家合法流产诊所

dator C/ Hermano Gárate, 4
Telf.: 91 571 27 00
www.clinicadator.com

CURSO INTENSIVO

REDACCIÓN PERIODÍSTICA

DIRIGIDO POR MAMEN CRESPO, Redactora Jefe del periódico Gente.

Lunes de 18:00 a 21:00 y sábados de 11:00 a 14:00h.

110 horas de curso.

ABIERTO PLAZO DE MATRÍCULA ¡Infórmate!

PRÁCTICAS EN EL PERIÓDICO

Gente

TVEscuela
Onlyframe

www.tvescuela.com · Telf.: 91 007 52 90
info@tvescuela.com

Una reunión con Las Vegas Sand antes de convocar el concurso público

González anuncia el encuentro para marzo mientras la Asamblea espera la visita de Adelson

MAMEN CRESPO
gentedigital.es/madrid

El Gobierno regional quiere cumplir los pasos marcados para Eurovegas que pasan porque la primera piedra se ponga antes de que acabe este año. De hecho, el presidente Ignacio González ha anunciado esta semana que a mediados de este mes habrá otro encuentro con representantes de Las Vegas Sand, aunque no ha puntualizado si será con Adelson o con el consejero delegado de la compañía Michael Leven.

NIEGAN SOBORNOS

En cualquier caso, la reunión se va a producir antes de convocar el concurso para poner en marcha el Centro de Desarrollo Integral en los terrenos de Alcorcón,

que podría salir en marzo o abril y al que podrán presentarse todas aquellas empresas que lo deseen.

Mientras tanto, en la Asamblea de Madrid se ha admitido a trámite la petición de UPyD para que Adelson o su 'número dos' acudan al Parlamento regional a explicar el macroproyecto. El portavoz del PP, Iñigo Henríquez de Luna, ha señalado que no tienen "ninguna información". Desde el PSOE, José Quintana, ha considerado que no acudirán a la Cámara porque "no están acostumbrados a una determinada práctica democrática". Sólo el portavoz de UPyD, Luis de Velasco, ha valorado como positiva esta intervención apuntando que los americanos "tienen mucho respeto al legislativo" y que si fuera Adelson "pensaría que vale la pena ir".



Michael Leven anunció que Eurovegas iba a Alcorcón

Las Vegas Sand ha sido noticia en los últimos días también por unas informaciones que apuntaban a que la compañía podría haber violado la Ley de Prácticas Corruptas en el Extranjero, una ley federal que prohíbe los sobor-

nos a funcionarios y a cargos públicos en el extranjero. Las Vegas Sand ha negado este dato y ha matizado que en su última auditoría sólo se habla de "posibles alteraciones" de esa ley por errores en los registros.

HUELGA DE METRO

Cavero tacha la convocatoria de "irresponsable"

IRENE DÍAZ

Las nuevas jornadas de paros convocadas en Metro para los próximos días 19, 20 y 21 de marzo han sido tachadas de "irresponsables" por el consejero de Transportes, Infraestructuras y Vivienda de la Comunidad de Madrid, Pablo Cavero.

Según ha apuntado, esta convocatoria supone "una grave irresponsabilidad por parte de los sindicatos", ya que coincide con la visita del Comité Olímpico Internacional (COI) para evaluar la candidatura olímpica de Madrid.

También ha querido dejar claro que esta coincidencia "no es casualidad" y que "una vez más los paros se convocan en fechas señaladas como estas Navidades con la cabalgata de los Reyes Magos". A su juicio, los paros intentan afectar "a los trabajadores madrileños" y "a una fuerte inversión como podría ser el caso de los Juegos Olímpicos", ha recalcado.

OPINIÓN

¿Vendrá Adelson a Vallecas?

NINO OLMEDA PERIODISTA



Levantar un gran complejo con casinos, hoteles, centros para convenciones, teatros y demás fue desde su inicio un negocio polémico, discutible y poco creíble. Miles de millones de euros de inversión de inyección para una economía triste y que no repunta y decenas de miles de puestos de trabajo para una región con más de medio millón de parados. Sheldon Adelson, magnate americano y rey de los casinos, decidió que Eurovegas estará en Alcorcón, cuyo alcalde, el popular David Pérez, está tan encantado que ha llegado a justificar las acusaciones de soborno contra los empleados de Adelson, que habrían pasado sobres a los funcionarios de Macao para acelerar las inversiones en esta región china, alegando que en grandes empresas estas prácticas se dan de vez en cuando. Golferío y empresariado nunca habían estado tan identificados como hermanos gemelos. De pronto UPyD pide que Adel-

son comparezca ante la comisión correspondiente de la Asamblea para dar explicaciones de su negocio futuro. La formación magenta quiere conocer los acuerdos entre la Comunidad de Madrid y el señor de los casinos relativos a modificaciones legislativas a la carta pedidas por los amos de Eurovegas: beneficios fiscales, permiso para fumar y bonificaciones en casi todo. La Mesa de la Asamblea ha aceptado la iniciativa de UPyD y todos los portavoces parlamentarios reconocen que lo que ellos mismos han apoyado no se producirá porque Adelson no está obligado a venir a Vallecas a dar cuenta del dinero que tiene para levantar Eurovegas, de sus intenciones más inmediatas respecto a un compromiso claro de creación de empleo y de respeto a las leyes españolas que tratan de los derechos de los trabajadores. No es previsible que el magnate americano venga a este barrio a presentar algo impre-

Con nuestras oportunidades,

imposible no comprar

Aprovecha el momento y presume de precio.

Hasta un

40%

sobre los precios ya rebajados*

Solo hasta el 30 de abril.

Las mejores viviendas se agotan en pocos días.

Hasta el 100% de financiación.**

Más de 12.000 inmuebles de obra nueva y segunda mano.

Con la garantía de Banco Sabadell.

solvia.es

96 691 50 50

Oficinas del grupo Banco Sabadell

Solvia

Inmobiliaria

* Descuento del 15% si la financiación concedida es superior al 80%, 25% si la financiación concedida es de hasta el 80% y 40% si la financiación concedida es de hasta el 50% en los activos inmobiliarios indicados con el icono del 40% en la web de solvia.es. Descuento del 10% si la financiación concedida es superior al 80%, 20% si la financiación concedida es de hasta el 80% y 25% si la financiación concedida es de hasta el 50% en los activos inmobiliarios indicados con el icono del 25% en la web de solvia.es. Oferta válida hasta el 30 de abril de 2013 exclusivamente en los activos publicados y no vendidos o reservados en solvia.es. No acumulable con otras ofertas. Consultar bases completas en solvia.es. **Financiación sujeta a la concesión por parte de Banco de Sabadell, S.A., basándose en la valoración que lleve a cabo de la solvencia y capacidad de devolución y perfil de la persona solicitante y de la tipología del producto adquirido conforme a sus criterios internos para la valoración de los riesgos concedidos, y adicionalmente sujeta a los porcentajes máximos de financiación establecidos por el Banco de España y el resto de regulación vigente en función del tipo de activo.



Viviendas del IVIMA

EN EL MARCO DEL CONVENIO DE CÁRITAS Y EL IVIMA

González ha cifrado en 100 las viviendas para desahuciados

IRENE DÍAZ

Habrán 100 nuevas viviendas para desahuciados en la región. Este es el resultado de un convenio firmado por el Instituto de la Vivienda de Madrid y Cáritas Madrid. De acuerdo al mismo, la organización arreglará un determinado número de viviendas públicas para ponerlas a disposición de personas con pocos recursos a un bajo coste.

Por el momento, el presidente de la Comunidad de Madrid, Ignacio González, ha explicado que "yo espero que en los próximos días podamos disponer de hasta

cien viviendas iniciales para poner a disposición de las personas que se están viendo afectadas por los desahucios".

LA PAH RESPONDE

Por su parte, el asesor jurídico de la Plataforma de Afectados por la Hipoteca, Rafael Mayoral, ha considerado que la Comunidad se está "burlando" de ellos al anunciar que va a poner viviendas públicas a disposición de desahuciados, ya que la legislación actual contempla un cupo de viviendas destinado a emergencias sociales que se incumple "sistemáticamente".

EDUCACIÓN

Las tasas reducen los universitarios

El número de matrículas de las universidades públicas ha bajado un 0,47% respecto al curso anterior, según datos de la Consejería de Educación, Juventud y Deporte. Es el impacto de la subida de tasas universitarias sobre la población estudiantil de Madrid.

AÑO HIDROLÓGICO

Los embalses con más agua que en 2012

Los embalses de la región han superado, por primera vez este año hidrológico, el porcentaje de agua almacenada en relación al anterior. Así, los 14 embalses operados por Canal de Isabel II Gestión cuentan con 658 hectómetros cúbicos de agua en sus cuencas.

Figar estudiará propuestas de los padres para evitar los cierres

Invitan a la consejera a visitar los colegios que pretende fusionar

L. P.
@lilianapellicer

La consejera de Educación, Lucía Figar, se comprometió este martes a estudiar las propuestas de los padres de siete de los once colegios que la Comunidad planea cerrar el próximo curso, según informó Pablo Robles, miembro del AMPA de colegio Valle Inclán de Leganés y de la Plataforma Ni un cole menos.

Según este representante de los padres, Figar les explicó, durante una reunión en la Consejería, que la razón de la fusión de dichos centros educativos era "puramente económica". "Ese es el motivo por el que valoramos muy positivamente la reunión, ya que nosotros planteamos a su vez alternativas también de tipo económico que solucionarían la situación", explicó Robles.

En concreto, la consejera aseguró que valorará cada caso de manera individual y que la decisión se tomará de manera inminente. "O antes de Semana Santa o inmediatamente después", concretó el padre leganense, quien además aseguró que la plataforma invitó a Figar a visitar los colegios para conocer de cerca sus proyectos educativos.

Fuentes de la Consejería informaron de que, durante la reunión, se escucharon todas las razones dadas por los padres y se tomó nota de cada una de ellas. "La Consejería explicó a las familias los motivos de las fusiones y les tranquilizó asegurándoles que se proporcionarán los medios tanto de infraestructuras como de



Los padres, antes de la reunión con la consejera RAFA HERRERO / GENTE

Decenas de miles de firmas de apoyo

La reunión con la consejera llega después de multitud de movilizaciones y protestas de los padres, la última, la concentración cerca de la Asamblea y el encierro de dos días en los colegios. Además, los padres ya han presentado a través del Registro firmas contra la medida: 25.000 recogidas contra el cierre de los colegios Verbena y Valle Inclán de Leganés; 3.500 por el Miguel Puerta de Aranjuez, y 3.200 por el Vasco Núñez de Balboa de Madrid capital.

recursos humanos necesarios para garantizar una educación pública de calidad en sus nuevos centros educativos", indicaron las mismas fuentes.

APOYO SOCIALISTA

Por su parte, el portavoz socialista en materia de Educación en la Asamblea, Eusebio Sánchez, que acompañó a los padres antes de la reunión, aseguró que "es una causa justa y no hay razón alguna objetiva, y desde luego mucho menos pedagógica, para que se cierren estos centros". "Quieren hacer negocio a costa de la educación pública para que campe a sus anchas la iniciativa privada por toda la Comunidad de Madrid", concluyó.

R&M Home **SERVICIOS INMOBILIARIOS** CRS

Agentes especializados en compra-venta de inmuebles de la Comunidad de Madrid

C/ Ventura de Argumosa 5 - San Fernando de Henares
inmobiliaria_rm@hotmail.com - Telfs.: 91 672 28 73 - 673 242 866

COPE COMUNIDAD Estar informado

92.0 FM

COSLADA
SAN FERNANDO DE HENARES
TORREJÓN
ALCALÁ DE HENARES

DECATHLON

San Fernando de Henares Apertura 15 de Marzo



newfeel

ZAPATILLA ONE MANY MESH + PLANTILLA

Cód: 8198908, 8271040, 8271039, 8241457,
8241453, 8241460, 8241456, 8241458, 8241459,
8241455, 8241461, 8241454, 8241109, 8179520

Ligereza y transpirabilidad.

PVP Conjunto

22'00€

IMP. IND. INCL.

PVP: Zapatilla 11€, Plantilla 11€.

**PARQUE COMERCIAL CAMINO REAL
SALIDA 16 DE LA NACIONAL II,
28850 MADRID**

www.decathlon.es

El dilema de controlar el déficit o crear empleo

SIN ACRITUD

ALBERTO CASTILLO
DIRECTOR

La destrucción del empleo en España sigue sin dar tregua. Los últimos datos conocidos, aún teniendo algún indicador que pueda hacer pensar que se está tocando fondo, arrojan cifras demoledoras. El número de parados registrados en las oficinas de los servicios públicos de empleo, el antiguo INEM, subió en 59.444 desempleados en febrero, un 1,2% respecto a enero, lo que sitúa la cifra total de parados en más de cinco millones de personas, un nuevo récord del registro. Por comunidades, el paro subió en todas ellas, salvo en Baleares, donde bajó en 1.562 personas. Los aumentos más importantes se los han anotado Andalucía, con 22.722 desempleados más, y Madrid, con 8.120 nuevos parados. La subida del desempleo en febrero es, sin embargo, la menor en este mes desde 2008, lo que indica que se está frenando la destrucción de empleo, aunque todavía es pronto para

apreciarse el efecto de las últimas medidas del Gobierno dirigidas a los emprendedores y contra el paro juvenil. Donde sí puede sacar pecho el Gobierno es en el control del déficit, después de haber conseguido meter en cintura a las autonomías, aunque cinco de ellas han incumplido el objetivo presupuestario. En el conjunto de las administraciones, el déficit público cerró 2012 en el 6,74% del PIB, muy cerca del objetivo del 6,3% comprometido con Bruselas. El déficit del Estado fue de 3,83% frente al 3,4% previsto inicialmente, mientras que los ayuntamientos cerraron con una desviación del 0,2%, una décima menos de lo establecido. Pero el gran esfuerzo lo han hecho las comunidades, que han cerrado el año con un déficit global del 1,73, superando en solo dos décimas el objetivo del 1,5% del PIB fijado. Esfuerzos como los de Castilla La Mancha y Extremadura, que han rebajado en seis y en cuatro pun-

tos, respectivamente, la desviación del déficit, son más que notables.

El desafío del Gobierno es formidable, pero ¿cuál es el precio a pagar? ¿Hasta qué punto se puede mantener la política de austeridad y los recortes drásticos que están lastrando la recuperación económica? Es evidente que sin controlar el déficit público no puede haber posibilidad de recuperación económica, y por tanto, de creación de empleo. Pero al mismo tiempo, sin reducir el desempleo tampoco es probable que se pueda salir de la crisis. Ambas políticas tienen que ir de la mano, pues no es posible sacrificar un objetivo o posponerlo para lograr el otro. Una tesitura ante la que el Gobierno no puede hacer otra cosa que confiar en que las medidas adoptadas den sus frutos antes de que los sacrificios de los ciudadanos deriven en graves conflictos sociales. **GENTEDIGITAL.ES/BLOGS/SIN-ACRITUD**

PUNTO DE VISTA

Canalejas, oro urbano

ÁNGEL DEL RÍO
CRONISTA DE LA VILLA



Esta semana se ha presentado el proyecto Canalejas, una de las operaciones urbanísticas más relevantes, sobre todo de salvaguarda del patrimonio edificado, que se van a llevar a cabo en el viejo Madrid, en lo que en su día se conoció como el "triángulo de oro", no en vano, cuando se procedió a la compra del solar donde se construiría la sede del Banco Hispano Americano, éste costó 1.756.000 pesetas, cifra nada despreciable para principios del siglo XX. El proyecto convertirá las suntuosas sedes bancarias en habitaciones de hotel de lujo y menos lujo, viviendas, centro comercial y tiendas, dándole el uso necesario para evitar que el abandono, la difícil salida al mercado inmobiliario, acabara arruinando estas construcciones, buen ejemplo de la arquitectura de principios de siglo, edificios que fueron sedes centrales del Banco Hispano Americano (hoy grupo Santander) y del Banco Español de Crédito.

Entre la Puerta del Sol y la plaza de las Cortes, la plaza de Canalejas fue conocida popularmente por los madrileños como la "de las cuatro calles", pues a ella confluyen las de la Cruz, Sevilla, Príncipe y la Carrera de San Jerónimo. Dicen que en dicha plaza se citaban diputados, escritores y toreros para después repartirse por las tertulias de los cafés más cercanos: el de las Cuatro Estaciones, en la Puerta del Sol, al que acudía con frecuencia Valle Inclán; el del Príncipe, en el que debutó Larra, o el Suizo, en los terrenos donde después se levantó el Banco Bilbao Vizcaya, café en el que tertulaban los hermanos Bécquer. Recoleta plaza de Canalejas, con la tradicional confitería, que aún existe, de La Violeta, famosa por sus caramelos perfumados con este aroma; plaza que cruzaba cada día Jacinto Benavente, camino de la pastelería El Pozo, para comprar sus hojaldres y donde decía que persona a la que no le gusta el dulce, no es de fiar. Y también para golosos, Casa Mira, la meca de los turrónes. Ese "triángulo de oro" urbano, esta plaza histórica, curiosa, madrileña, va tener nuevo uso, y sobre todo, va a tener futuro.



GIRA 'POSDATA' El artista interpretó en directo 'Días de sol'

David de María visita la redacción de GENTE antes de su concierto

El artista gaditano David de María visitó el pasado martes la redacción de GENTE. Dos días antes de su concierto en Madrid, que se celebró el jueves, De María deleitó con su voz al equipo de este periódico, cantando en directo en medio de la redacción acompañado por su guitarra. Pueden ver el vídeo en nuestra página web www.gentedigital.es. La semana que viene podrán leer la entrevista con el cantante donde habla de su gira y del próximo disco que ya está preparando.

LA ENCUESTA DE LA SEMANA

¿El Ayuntamiento de San Fernando es responsable del caso Plaza de España?

Puede votar la pregunta de la semana hasta la medianoche del miércoles en nuestra web:

www.gentedigital.es/san-fernando

LA SEMANA PASADA:

¿Cree que el Ayuntamiento debería realizar mejoras en su barrio?

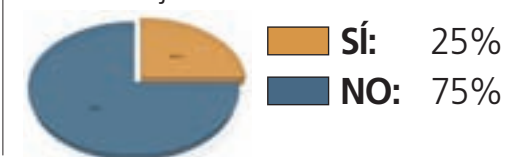

EDITA: GENTE EN MADRID, S.L.

REDACCIÓN: ATOCHA, 16 - 2A PLANTA · 28012, MADRID TEL.: 91 369 77 88 E-MAIL: INFO@GENTEENMADRID.COM · COMERCIAL@GENTEENMADRID.COM

Gente
madrid

GERENTE: FERNANDO IBÁÑEZ
DIRECTOR: ALBERTO CASTILLO

REDACTORA JEFE: MAMEN CRESPO
JEFE DE FOTOGRAFÍA: CHEMA MARTÍNEZ
JEFE DE MAQUETACIÓN: CARLOS ZUGASTI

EDICIONES SUR: LILIANA PELLICER
EDICIONES MADRID: PATRICIA COSTA
DEPORTES: FRANCISCO QUIRÓS

DIRECTORA DE GRANDES CUENTAS: AMPARO LLUCH
JEFE DE MARKETING: RAFAEL VARA
COORDINADORA DE PUBLICIDAD: ANA SÁNCHEZ

EL PERIÓDICO GENTE NO SE RESPONSABILIZA NI SE IDENTIFICA CON LAS OPINIONES QUE SUS LECTORES Y COLABORADORES EXPONGAN EN SUS CARTAS Y ARTÍCULOS.



vacaciones para mayores de 55 años

4ª edición

PAGO EN 3 MESES SIN INTERESES

MEJOR PRECIO GARANTIZADO

PLAZAS LIMITADAS

PENSIÓN COMPLETA



COSTAS - 8 días / 7 noches
PENSIÓN COMPLETA (agua y vino incluido en comidas)

PENISCOLA - Castellón
 HOTEL PENISCOLA PLAZA SUITES ****
 + TREN a Castellón+ TRASLADOS hasta el hotel SALIDAS DESDE MADRID
 11 de marzo 8 y 22 de abril; 6 y 20 de mayo
308 € **317 €**
 Consulta suplementos / descuentos desde otros puntos.

GANDÍA -Valencia
 HOTEL PRINCIPAL ****
 Hasta 27 de marzo y del 31 de marzo del 2 al 31 de mayo
 al 27 de abril **275 €** **334 €**
 Atenciones especiales: 2 circuitos SPA por persona y estancia

CALPE - Alicante
 HOTEL SH IFACH ****
 Hasta 23 de marzo **276 €** Del 1 de abril al 14 de junio **318 €**
 Oferta 7 x 6 ya aplicado en precio.
 Atenciones especiales: uso ilimitado de la piscina interior climatizada con jacuzzi, gimnasio y sauna.

PLAYA DE ALBIR-Alicante
 HOTEL SUN PALACE ALBIR ****
 Hasta 27 de marzo y del 1 de abril al 30 de mayo **215 €**
 Atenciones especiales: 1 excursión al Faro de Albir incluida y 1 circuito SPA por persona y estancia

BENIDORM - Alicante
 HOTEL ROSAMAR ***
 + BUS EXCLUSIVO PARA CLIENTES DE VIAJES EL CORTE INGLES
 SALIDAS DESDE MADRID
 11 y 18 de marzo **251 €** 25 de marzo **333 €** 1, 8, 15 y 22 de abril **268 €**
 29 de abril **283 €** 6, 13 y 20 de mayo **289 €**
 Atenciones especiales: 1 acceso por persona y estancia al SPA

LA MANGA DEL MAR MENOR -Murcia
 HOTEL ENTREMARES ****
 Hasta 26 de abril **219 €** Del 27 de abril al 31 de mayo **231 €**
 Atenciones especiales: acceso diario a la piscina Brisa Marisa.

GUARDAMAR DEL SEGURA-Alicante
 HOTEL PLAYAS DE GUARDAMAR ***
 Hasta 14 de marzo y del 18 al Del 1 al 25 de abril Del 5 al 31 de mayo
 27 de marzo **197 €** **230 €** **225 €**

FUENGIROLA -Málaga
 HOTEL FLORIDA SPA ****
 Hasta 30 de abril **303 €** Del 1 al 31 de mayo **389 €**

MARBELLA - Málaga
 HOTEL H10 ANDALUCIA PLAZA ****
 Hasta 21 de marzo Del 1 al 30 de abril Del 1 al 31 de mayo
327 € **345 €** **387 €**

COSTAS - 8 días / 7 noches
PENSIÓN COMPLETA (agua y vino incluido en comidas)

CONIL DE LA FRONTERA - Cádiz
 HOTEL CONFORTEL CALAS DE CONIL ****
 Hasta 22 de marzo Del 1 al 30 de abril Del 5 al 31 de mayo
308 € **315 €** **350 €**

EL PUERTO DE SANTA MARÍA - Cádiz
 HOTEL PUERTO BAHIA ***
 Hasta 27 de marzo Del 1 al 30 de abril Del 1 al 31 de mayo
277 € **296 €** **306 €**

ISLANTILLA - Huelva
 HOTEL PUERTO ANTILLA ****
 Del 31/3 al 28/5 **338 €**
 Atenciones especiales: 2 circuitos de aguas por persona y estancia

SALUD Y BELLEZA - 6 días / 5 noches
PENSIÓN COMPLETA (agua y vino incluido en comidas)

PONTEVEDRA - Isla de La Toja GOLF OPCIONAL
 GRAN HOTEL LA TOJA ****
 Hasta el 31 de mayo **542 €** NOCHE EXTRA: 109€
 Incluye: 5 sesiones al Club Termal.

HUESCA - Boltaña
 HOTEL BARCELÓ MONASTERIO DE BOLTAÑA ****
 HABITACIÓN DOBLE O VILLA
 Hasta el 31 de mayo **313 €**
 Incluye: 5 accesos al circuito de aguas. Día de entrada obligatorio en domingo.

MURCIA - Archena
 BALNEARIO DE ARCHENA
 TRASLADO GRATUITO A LA ESTACIÓN DE TREN DE ARCHENA
 HOTEL ***
 Del 3 al 14 de marzo, del 24 de marzo al 26 de abril **290 €**
 y del 5 de mayo al 28 de junio
 HOTEL ****
 Del 3 al 15 de marzo y del 24 de marzo al 28 de junio **345 €**
 Incluye: consulta médica y libre acceso diario a Piscinas Termalium.
 Día de entrada obligatorio en domingo o lunes.

CIRCUITO PUEBLOS BLANCOS
 7 días / 6 noches
PENSIÓN COMPLETA (agua y vino incluidos en comidas)

Itinerario: Vejer - Conil, Puerto de Santa María, Jerez de la Frontera, Cádiz, Pueblos Blancos: Arcos de la Frontera- El Bosque - Grazalema - Ibrique.
 HOTEL 4* Salidas:
 10 y 31 de marzo **252 €** 24 de marzo **304 €** 7, y 21 de abril; 5 y 19 de mayo **285 €**

TURISMO RURAL - 4 días / 3 noches
PENSIÓN COMPLETA (agua y vino incluido en comidas)

ASTURIAS - Arriondas
 HOTEL LOS ACEBOS ARRIONDAS ***
 Hasta el 26 de marzo y del 1 de abril al Del 27 al 31 de marzo
 31 de mayo **102 €** **142 €**
 Noche extra: 34 € Noche extra: 47 €
 Atenciones especiales: botella de sidra en la habitación y plaza de garaje.

ISLAS - 8 días / 7 noches
PENSIÓN COMPLETA (agua y vino incluido en comidas)

TENERIFE - Puerto de la Cruz
 HOTEL BEATRIZ ATLANTIS & SPA ****
 Marzo, abril y mayo desde **625 €**

MALLORCA - Playa de Palma
 HOTEL CRISTÓBAL COLÓN ****
 Marzo, abril y mayo desde **455 €**
 Incluyen: avión línea regular en clase turista (salida desde Madrid), tasas aéreas y traslados. Consulta precios para salidas desde otras ciudades.

SICILIA ESPECTACULAR - 8 días / 7 noches
INCLUYE ENTRADAS Y PENSIÓN COMPLETA
 (bebidas no incluidas)

HOTEL 4* Salidas: lunes
 Del 1 de abril al 24 de junio **1.147 €**
DESCUENTO DE 75 € POR PERSONA (*)
 Incluye: avión en clase turista desde Madrid con Alitalia, tasas aéreas y traslados. *Para mayores de 65 años. Descuento no aplicado en el precio.

CRUCEROS POR EL MEDITERRÁNEO
BUQUE GRAND HOLIDAY (Ibercruceiros) - 8 días / 7 noches
REGIMÉN TODO INCLUIDO(*)
Y TASAS DE EMBARQUE INCLUIDAS

Itinerario: Barcelona - Marsella - Villefranche, Mónaco / Montecarlo - Savona - Livorno, Florencia / Pisa - Civitavecchia, Roma - Barcelona.
Salidas: 4, 11 y 25 de Mayo; 8 de Junio; 6, 13 y 20 de Julio; 24 Agosto; 21 Septiembre.
 Cabina interior desde **343 €** Cabina exterior desde **380 €**
 Cuota de servicio (73,50€ por persona a pagar a bordo). (*) Consulta condiciones.

CON LA GARANTÍA Y CONFIANZA DE
VIAJES El Corte Inglés



902 400 454
www.viajeselcorteingles.es

Precios por persona y estancia en habitación doble (excepto indicados) cabina doble y régimen indicado, según para determinadas fechas en alguno de los meses indicados. Consulta condiciones de la promoción en el Folleto Vacaciones para Mayores de 55. Plazas limitadas. Costas de gestión no incluidas por reservas Asociadas. IVA e Informativa: 50, (10) Ingresos adicionales por llegas El Corte Inglés S.A. Franquicia salida a la aprobación de Franquicia El Corte Inglés L.F.C. S.A. Precio mínimo 20€. Costas de gestión franquicia, en función del importe de la venta, desde 2€, hasta un máximo de 12€. Ejemplos de financiación de compra: Importe: 1500€, aplazamiento a 3 meses sin intereses, 18,17%, TAE 12,64%. Costas de gestión: 2€, importe total aplazado: 1.512€.



21
edición



Feria Regional del
MUEBLE
y afines de Castilla-La Mancha
Sonseca (Toledo)
14 - 18 de marzo de 2013

Pabellón Ferial de Sonseca
www.fermacam.es



Organiza



Patrocinan



“La situación es agotadora, porque cada noticia es peor que la anterior”

Los procesos concursales voluntarios tienen un plazo legal máximo de un año para resolverse

SAN FERNANDO

PATRICIA M. MOLINERO
@patriciameco

No pierden la esperanza aunque, de momento, han paralizado las protestas que venían protagonizando cada sábado para exigir la vuelta a sus viviendas. Los ánimos merman, pero los vecinos de la Plaza de España quieren seguir en la lucha. “La situación es agotadora, cada noticia es peor que la anterior”, dice Marta Álvarez, una de las afectadas por el proceso.

Tras la primera toma de contacto con el administrador concursal, las novedades son escasas. “Nos dijo que la prioridad iba a ser alcanzar un acuerdo entre Plaza de España S.L, Bankia y los acreedores pero, sin ese consenso, parece que no hay esperanza, nosotros ya pensamos en muchos meses e, incluso, años”, añade esta propietaria. Las preguntas son constantes. “¿Qué va a pasar ahora? ¿Podemos perderlo todo?”. Marta queda a la espera de ‘buenas nuevas’, como la paralización de las órdenes de desahucio que estaban previstas, según los vecinos. “El día 14 de marzo había un desalojo y ya nos han comunicado que no se llevará a cabo, porque han dado una prórroga de 60 días más”, añade. Una comitiva de

afectados sigue desplazándose, por las mañanas, hasta el Ayuntamiento. “Dentro de poco retomaremos las manifestaciones porque hay algo que tenemos muy claro, si no peleamos nosotros, no lo hará nadie y eso, desgraciadamente, lo hemos podido comprobar”, afirma.

OPINIONES EXPERTAS

Plaza de España S.L entró en un concurso de acreedores voluntario. ¿Qué significa? “Estos casos se producen cuando una empresa está a punto de ser insolvente, no puede asumir más deuda y, entonces, se congelan los pagos de los créditos”, explica Carmen, asesora jurídica experta en temas inmobiliarios y urbanísticos. La sociedad, además, debe presentar un ‘plan b’, conocido en el argot jurídico como ‘convenio de viabilidad’ y, en definitiva, una alternativa para poder salvar el proceso. “Ahora, todas las operaciones las llevará a cabo el juez y el administrador concursal”, asegura la abogada. Un proceso concursal voluntario “tiene un plazo de un año para resolverse y no se admite ampliación”. Hay dos opciones, tal y como relata la experta. “Poner en marcha, porque sea factible, el convenio de viabilidad o liquidar la sociedad” y defiende una máxima. “Más vale un mal acuerdo que un buen juicio”.



Los vecinos han protagonizado numerosas protestas

Historia reciente del ‘corazón’ de la ciudad

Cerca de 200 familias están afectadas por el proceso de la Plaza de España. Para la rehabilitación de este entorno histórico se creó la sociedad Plaza de España S.L, compuesta por los propietarios y por el Ayuntamiento. Cuatro años después, no pueden volver a sus casas porque las constructoras han tapiado los inmuebles alegando falta de pagos por parte de la mercantil. La situación se demora en el tiempo sin acuerdo entre las partes y así se ha llegado hasta la actual fase concursal.

Lavado de imagen para la Escuela de Personas Adultas

SAN FERNANDO

GENTE

Ventanas que no cierran bien, baldosas rotas, humedades en techos y paredes y frío. Clases repletas de estudiantes incapaces de colgar el abrigo. Esta es la situación de la Escuela de Adultos de San Fernando, tal y como la retrataban los alumnos que, en las últimas semanas, habían iniciado una campaña de recogida de firmas para denunciar el estado de estas instalaciones. Ahora, la Dirección General de Infraestructuras de la Consejería de Educación de la Comunidad de Madrid ha confirmado al Ayuntamiento que se pondrá en marcha un plan de obras para este centro de enseñanza. Los trabajos se extenderán a todo el complejo ‘El Pilar’, en el número 2 de calle de La Presa donde, además de la escuela, tienen sede también la Concejalía de la Mujer, el centro de jóvenes ‘El Laboratorio’, la Escuela Infantil ‘El Tambor’ y la Escuela Oficial de Idiomas.

TAMBIÉN EN ‘EL OLIVAR’

Por otro lado, el Gobierno regional ha anunciado que el colegio público ‘El Olivar’ (calle Nazario Calonge) será otra de las dependencias que pasará por ‘chapa y pintura’. Las reformas están previstas en la estructura exterior y, aunque siguen en fase de tramitación, las máquinas podrían llegar en un corto espacio de tiempo para dar el pistoletazo de salida al proyecto de mejora.

AMPLIAS **VIVIENDAS PROTEGIDAS**
en San Fernando de Henares

3 dormitorios desde
159.000€ + IVA
con plaza de garaje y trastero

EXCLUSIVAS **VIVIENDAS**

en urbanización privada con piscina, gimnasio y zonas ajardinadas



PREMIER
www.premierinmobiliaria.es

91 671 32 62
607 707 121
www.premierinmobiliaria.es

'AIRSOFT' UN NUEVO DEPORTE DE ESTRATEGIA

Los participantes se meten en la piel de un soldado con réplicas de armas de fuego • La tienda Babylon de Rivas organiza estas partidas

Los videojuegos saltan a la vida real con la práctica del 'Airsoft'

RIVAS / ARGANDA

PATRICIA M. MOLINERO
@patriciameco

Es un nuevo deporte de estrategia que está 'pegando fuerte' y no conoce límites generacionales. Su nombre es 'Airsoft'. Un juego de guerra que se nutre de réplicas de armas de fuego. No hay balas. La munición que se dispara son bo-

las biodegradables que, respetando las distancias, no provocan ningún tipo de daño físico.

Uno de los puntos neurálgicos es la tienda Babylon, con sede en Rivas Vaciamadrid. Desde este local se organizan las partidas y hasta allí llegó Víctor. Tiene 17 años y reside en el barrio de La Poveda, en Arganda del Rey. "Es algo que está gustando y que se está extendiendo, una manera de gastar energía por algún lado y

que se sale de lo habitual". Y con él, está su padre, Miguel. Alias 'Camarón'. "Creo que el 'Airsoft' aporta muchos valores a mi hijo, como el compañerismo y el respeto y, además, compartimos una actividad juntos, que también es muy importante". Esta nueva modalidad se practica en campos al aire libre que cuentan, incluso, con trincheras o búnkers. No hay horario establecido. Los juegos pueden prolongarse toda una



Los participantes disparan bolas biodegradables

mañana e, incluso, disputarse por la noche. "Lo mínimo que necesita son unas gafas de seguridad y una réplica de un arma", dice The Soldier. El 'juego limpio' prima en este tipo de 'escaramuzas'. Cuando alguien impacta en el adversario, éste levanta la mano y se retira durante unos minutos a la zona de descanso. "Es como formar parte de un videojuego, pero en la vida real y aquí no se permite la violencia", explica David, uno de los participantes.

UN POCO DE HISTORIA

El 'Airsoft' no conoce edades ni capacidades. "Yo estoy amputado de una pierna y aquí estoy", dice Ángel, que cada fin de semana se 'calza' el traje militar para ganar la batalla. Los aficionados a esta práctica defienden, sobre todo, la unión. Es una oportunidad para hacer amigos. "Aquí nos freímos

a bolazos y no pasa nada", concreta 'Pikete'. Ese es su seudónimo.

El 'Airsoft' tiene su origen en Japón debido a la prohibición de tenencia de armas a civiles tras la Segunda Guerra Mundial. Entonces, empezó la afición por la colección de réplicas de armamen-

Esta práctica se desarrolla en campos al aire libre, entre búnkers y trincheras

to. Para su práctica no se requiere ningún tipo de licencia, aunque debe jugarse en superficies habitadas. Este mismo año se regularizó la tenencia de copias y, a partir de ahora, este tipo de utensilios debería registrarse mediante tarjetas municipales, similares a las armas de aire comprimido.

PROTESTAS EN EL HOSPITAL

En 'pie de guerra' por una nómina

ALCALÁ DE HENARES

En 'pie de guerra'. Esta es la actitud de los trabajadores de la cocina del Hospital Príncipe de Asturias, en Alcalá de Henares. El anuncio de externalización del servicio podría suponer, según los afectados, la pérdida de hasta 40 empleados y 17 más, los que ostentan plaza fija, serán desplazados a otros centros sanitarios. Los trabajadores han iniciado una campaña de recogida de firmas e irán ante el próximo pleno.

VISITA A LAS URNAS EN EL PP

La 'era' Rollán tiene cuatro años más

TORREJÓN DE ARDOZ

La 'era' Rollán se prolongará durante cuatro años más. Así lo han decidido los militantes del Partido Popular que, en los últimos días, estaban convocados a las urnas. La única candidatura, encabezaba una vez más por el actual alcalde, Pedro Rollán, consiguió el respaldo del cien por cien de las papeletas emitidas. El dirigente popular volvió a hablar de "ganas e ilusión" por un proyecto común: Torrejón de Ardoz.

BUSCAMOS FRANQUICIA DOS POR TODA ESPAÑA

duchamanía.es

Líderes en reformas de baño y ducha

Cambie su bañera por ducha en **24h**

LLAME YA AL **91 468 49 07**

- Albañilería y fontanería
- Retirada de bañera y escombros
- Azulejos a elegir entre 30 modelos
- Plato de ducha de hasta 170cm
- Instalación e IVA incluidos en el precio
- Mampara no incluida

desde

690€

"OFERTA ECO"



Rectangular, cuadrada, semicircular...

Adaptamos su ducha a sus necesidades.



Paseo del Molino, 6 - Madrid
info@ Duchamania.es • www.duchamania.es **91 468 49 07**



Abrimos a las 7:30h.



Precios de Almacén
IVA INCLUIDO

BRICOMART



Stock de Almacén



Para Profesionales y Particulares

El almacén de la construcción y la reforma



+ Parrilla de acero inoxidable

+ Para carbón y leña

BRICO BOMBAZOS
95€
SOLO 70 UNIDADES

Barbacoa

Alto 187 x ancho 85 x fondo 55,5 cm. Fabricada en ladrillo y hormigón refractario. Parrilla de 62 x 35 cm. Peso: 340 kg.

*Se suministra sin pintar. (103334695)



+ Cerco extensible

BRICO BOMBAZOS
59€
SOLO 166 UNIDADES

Puerta melamina acabado roble*

Hoja de 203 x 72,5 cm. Montada en block. Disponible a izquierda y derecha en anchos de 62,5 y 82,5 cm con posibilidad en vidriadas. (10339812) (10339826)

*Molduras y manillas no incluidas.

+ Doble cristal 4-8-4

BRICO BOMBAZOS
179€
SOLO 24 UNIDADES

Balconera aluminio con persiana

218 x 90 cm. Abatible. Lama de persiana de aluminio con aislamiento interior.

Disponible a izquierda y derecha. (10337166) (10337175)



2,40 mts

BRICO BOMBAZOS
190€
SOLO 60 UNIDADES

Cocina en kit*

Mueble melamina blanca. Puerta postformada acabado rojo veta. Se suministra en kit. Herrajes incluidos. (10332833) *Electrodomésticos, grifo, fregadero y encimera se venden por separado.



972 x 438 x 458 mm

BRICO BOMBAZOS
99€
SOLO 25 UNIDADES

Termo 100 L

Potencia: 1.500W. Instalación vertical. Termostato externo. Luz piloto funcionamiento. Limitador de seguridad. Calderín de acero vitrificado. (10337656)

+ Compatible energía solar térmica

+ Alta resistencia a la corrosión

Parque Rivas - Rivas Vaciamadrid

HORARIO DE ALMACÉN:

De Lunes a Viernes de 7:30h. a 21:30h.
Sábados de 7:30h. a 22:00h.
Domingos y festivos de 9:00h. a 15:00h.

BRICOMART RIVAS

PARQUE RIVAS
Avda. de la Técnica s/n
28509 RIVAS VACIAMADRID
TEL.: 91 670 26 50 / FAX: 91 666 96 70



GPS
Latitud: 40° 20' 27" N
Longitud: 3° 32' 03" W



Todos los precios de nuestros productos incluyen IVA. Cantidades de productos limitadas a las indicadas.

www.bricomart.com

Mujeres 'guerreras' el 8 de marzo

Un curso de defensa personal enseña las técnicas básicas para reducir al posible agresor y escapar • Las llaves de casa o un bolígrafo son las 'armas'

COSLADA

PATRICIA M. MOLINERO
@patriciameco

Descargan adrenalina, pasan un rato divertido y, sobre todo, aprenden a sentirse seguras por la calle. Coslada ha organizado un curso de defensa personal para mujeres con motivo de la celebración del 8 de marzo.

Las participantes se suben al tatami durante dos horas y media para descubrir técnicas elementales contra un posible agresor. El sargento Goyo Galdrán dirige estas sesiones. "No queremos que entren en combate, sino que sepan reaccionar para escapar", explica. Cualquier utensilio de la vida cotidiana puede servir como arma de defensa. "Un bolígrafo, colocado justo en la carótida, tocando el cuello, puede provocar un intenso dolor y es un método



Las alumnas momentos antes de iniciar la clase

para reducirle y huir", comenta el policía. Y la actitud de las alumnas es positiva. "No sabría que hacer, supongo que ante una situación así me quedaría parada, porque a la violencia física no sé responder", dice Susana. Para esta vecina cosladeña, participar en las jornadas de cara al 8 de marzo "es muy importante, un día espe-

cial en el que tenemos que estar todas reivindicando nuestros derechos", dice.

SEGUNDA CONVOCATORIA

Para las rezagadas habrá segunda convocatoria. El sábado, 9 de marzo, la cita será de 10:00 a 12:30 horas en el Polideportivo de Valleaguado, en la calle Perú.

LAS CREACIONES SE PODRÁN DEGUSTAR POR 2 EUROS

Bocados del norte con sello local llegan con la 'I Feria del Pincho'

TORREJÓN DE ARDOZ

GENTE

Los fogones vuelven a conquistar Torrejón de Ardoz. Nueva cita culinaria a cargo de la Asociación de Hosteleros del Corredor del Henares (ASOCHE) que, con David Quirós al frente, ha convocado la 'I Feria del Pincho con denominación de origen'.

DELEITE CON PREMIO

Once establecimientos locales darán 'la nota' gastronómica en estas jornadas, con punto de partida el lunes día 11, para finalizar el 17 de marzo. Aromas del norte de la península se colarán en la ciudad. "Son creaciones similares a las que se sirven en Zamora, León o Valladolid, pero nosotros queremos aportar algo nuevo y de calidad, crear nuestra seña de identidad", explica Quirós. Los pinchos se podrán degustar por dos euros -sin bebida- y los paladares popu-



Hasta el 17 de marzo

lares se encargarán de dar con la mejor propuesta, con votaciones del 1 al 10 a tenor del sabor, la presentación o la calidad del plato. Con la papeleta rellena entrarán en el sorteo de varios premios, como entradas para el teatro, un reloj de pulsera, cenas o comidas por valor de 80 euros y estancia en un hotel de lujo.

LA UNIDAD CANINA HA FICHADO A OTRO PASTOR BELGA

Un nuevo 'agente especial' se cuela en las filas de Policía Local

COSLADA

PATRICIA M. MOLINERO

La Policía Local de Coslada suma un nuevo miembro a su plantilla de agentes. Es un pastor belga que completará el 'personal' de la Unidad Canina.

Actualmente, el perro está en fase de formación y, durante un periodo de seis meses, aprenderá a relacionarse con otros animales y con personas, poniendo espe-

cial hincapié en desarrollar su sentido del olfato, porque estos canes son 'agentes especiales' en la detección de drogas y sustancias estupefacientes. El perro ha sido donado por la Asociación Carpetana, que se encargará de su manutención, la asistencia veterinaria y la residencia. A cambio, el Ayuntamiento de la localidad ha cedido un furgón municipal para que esta organización pueda seguir recogiendo animales abandonados en la vía pública.

Restaurante Rincón Asturiano

ESPECIALIDAD EN
CARNE 100%
PRODUCCIÓN
PROPIA

CENA MARIDAJE

de vinos de Ramón Bilbao

13 de Marzo

NECESARIA RESERVA DE MESA

CENA MARIDAJE

de Sidra Natural Fanjul

21 de Marzo

MENÚS DE 30€

por persona
Consúltelos en la web

MENÚS ESPECIALES PARA CELEBRACIONES, Y COMIDAS DE EMPRESA

C/ Delicias, 26 - Madrid - Telf.: 91 530 89 68

www.elrinconasturiano.com | rinconasturianomadrid | @elrinconasturia

Despacho López Navarro

ABOGADOS

CIVIL - PENAL - FAMILIA

- Divorcio - Herencia - Arrendamiento...

PRIMERA CITA GRATUITA

C/ Ríos Rosas 44A, 5º Madrid

91 536 37 26 - 607 998 759

BALONCESTO COPA DE LA REINA

El líder de la Liga Femenina parte como claro candidato a hacerse con el torneo • El Uni Spar Girona será su rival en semifinales • El otro finalista saldrá del partido Perfumerías-Zamora

La mejor revancha para el Rivas

FRANCISCO QUIRÓS SORIANO
@franciscoquiros

La temporada 2012-2013 de la Liga Femenina pasará a la historia como aquella que fue dominada por el Rivas Ecópolis, al menos en lo que a la fase regular se refiere. Con quince triunfos en dieciséis partidos, las chicas de Miguel Méndez lideran con comodidad el torneo doméstico, aunque hasta el momento eso no se traduce en un nuevo título.

Unos días después de consumarse su eliminación en la Euroliga, el Rivas afronta uno de los torneos en el que escribió una de sus páginas más brillantes. Sucedió en la edición de 2011, cuando las ripenses se plantaron en la gran final de Valencia para dar la campanada y superar en el partido decisivo al anfitrión y gran fa-

vorito, el Ros Casares. Dos años después, el torneo del KO vuelve a presentarse como una ocasión única para que el club ripense engorde su palmarés.

PRIMERA PARADA

De cara a esta edición, la localidad de Zamora ha sido la sede escogida, con el pabellón Ángel Nieto como epicentro del torneo copero. Allí, a partir de las 13 horas del sábado, está previsto que arranque la primera semifinal, con el Rivas Ecópolis y el Uni Spar Girona como protagonistas.

Las catalanas se presentan como un rival a tener en cuenta, por más que los precedentes ligeros se saldaron con sendos triunfos ripenses (76-65 y 61-63). Instaladas en la tercera posición, las jugadoras de Anna Caulas aspiran a dar la sorpresa en esta Copa de la Rei-



Las ripenses aspiran a ganar su segundo título

na. Tres horas después les llegará el turno a las anfitrionas, el Tintos de Toro Caja Rural, al que el torneo no le llega en el mejor momento, aunque el empuje de la afición puede ayudarles a superar

a su rival, el Perfumerías Avenida. Las salmantinas defienden el título de la pasada temporada, aunque en este curso no se están mostrando tan fiables. La gran final se jugará el domingo.

SEGUNDA DIVISIÓN B**La esperanza del Alcalá pasa por ganar al colista**

P. MARTÍN

Con el empate en el campo de la Unión Deportiva Salamanca, el Alcalá acumula ya cinco jornadas sin conocer la derrota, un balance que sirve para mantener vivas sus opciones de permanencia.

En estos momentos, los complutenses están a sólo tres puntos del puesto de promoción y además cuentan a su favor con la experiencia de temporadas anteriores en las que ya lograron la permanencia en las jornadas finales. Este domingo, los aficionados 'rojillos' tienen una nueva cita en el Virgen del Val para conocer si su equipo está en condiciones de obrar otro milagro. Enfrente estará el colista de la competición, el Marino de Canarias, que sólo cuenta con 14 puntos en su casillero.



VIVIENDAS DE PROTECCIÓN PÚBLICA.
2 dormitorios, garaje y trastero.

Desde **409 €** al mes + IVA
IBI y comunidad incluidos

ALQUILER CON OPCIÓN A COMPRA

MECO. C/ Alemania, 3. C/ Hungría, 4.

inmobiliaria ECISA

GESNOVA
GESTIÓN INMOBILIARIA INTEGRAL
inmocam.meco@gesnovagestion.com

902 879 148

JORNADA DE PUERTAS ABIERTAS
OPEN DAY AT ALBORADA SCHOOL

Colegio Alborada

Sábado, 9 MARZO
De 11,00 a 14,00 h





Dónde estamos
C/ Alejo Carpentier, 27
28806 Alcalá de Henares, Madrid

Teléfono: 91 830 19 12
E-mail: info@colegioalborada.es

Centro Educativo Concertado BILINGÜE

www.colegioalborada.es



Joaquín Torres

El prestigioso arquitecto acaba de publicar un libro **'Detrás de la puerta'** en el que habla de su **trayectoria, de sus amigos, de su familia** y de su pasión por la **arquitectura**

“No voy a perder mi vida en sueños, lo que tengo ahora ya es mucho”

MAMEN CRESPO COLLADA
@mamencrespo

Es una persona que habla claro. Dice lo que piensa porque está convencido de ello. Es consciente de que el éxito de la actualidad se acabará pero no le importa porque cuando llegue ese momento es probable que esté posicionando su trabajo fuera de nuestras fronteras, su próximo reto. Conocido por haber impulsado la urbanización 'La Finca', idea de Luis García Cerecer, que le trajo a Madrid para convertirle en su mano derecha, el arquitecto Joaquín Torres sigue adelante, ahora con su primer libro 'Detrás de la puerta' (Esfera de los Libros) en el que habla de los famosos para los que ha trabajado, de su familia y de su gran pasión, la arquitectura. Abrimos la puerta para hablar con él.

¿Qué le gusta a Joaquín Torres encontrarse detrás de la puerta de una casa?

Me gusta encontrarme el alma del propietario.

¿Se nota cuando una vivienda está diseñada con cariño?

Se nota que una vivienda está hecha con cariño, pero es muy difícil que no estén hechas así.

Sus casas son muy originales, ¿cómo lo consiguen?

Había más arquitectos que hacían este tipo de arquitectura pero que no se conocían. Nuestra mayor aportación es normalizar este tipo de arquitectura. Originalidad es una de las claves, aunque hay muchísimos arquitectos con muchísimo talento que hacen una arquitectura no digo que igual pero similar.

¿Cómo surge su amor por la arquitectura, es algo vocacional?

Desde muy pequeño. Yo he visto muchísima arquitectura e igual que hay cosas que desde muy pequeño me han causado rechazo, la arquitectura ha sido una disci-

plina que me ha llenado siempre. Al igual que he convivido siempre con la música clásica y es algo que no me gusta. La arquitectura me ha llenado, llena mi vida y espero que me siga llenando.

He leído en el libro que la arquitectura es para usted la prioridad, más que su familia.

Es algo que es políticamente incorrecto y casi nadie se atreve a decir pero creo que eso le pasa a muchísima gente. Porque esta gente que dice yo quiero mucho a mi mujer, pero luego se van al bar o a la partida... pues mi mujer

“ Mis hijos son un regalo pero me niego a vivir mi vida para ellos”

es un pilar de mi vida y mis hijos son un regalo, un regalo que yo asumo que la vida me ha dado pero me lo tomo con muchísima calma, es decir, yo me niego a vivir mi vida para con mis hijos, porque mis hijos tendrán su propia vida y se librarán de mí.

¿Suele escuchar o dar su opinión a las personas que le eligen para diseñar sus casas?

Suelo escuchar para ver a la persona, para ver la esencia, para ver cómo convive con su pareja porque eso es lo más importante, no somos todos iguales. Cuanto más conoces, más alma tiene esa casa y más responde a las necesidades vitales que hay en esas personas. **Dice en el libro que mucha gente le ha criticado por acercarse a famosos para hacerles sus casas y así ser un personaje público.**

No me afectan mucho ni las críticas ni los halagos. Cuando me dicen eres un genio, yo sé perfectamente cómo soy; y las críticas llegan un momento en que te afectan. A mí llegó un momento en el que me afectaba y decía cómo



CHEMA MARTÍNEZ / GENTE

puede ser que me afecten comentarios de gente completamente desconocida que no tiene nada que ver conmigo. Porque al final te puede afectar la crítica de alguien que te conoce, que conoce tu trabajo, que te influye. Pero de alguien que realmente no te conoce nada...

Es un personaje conocido, famoso, respetado, ¿está orgulloso de su carrera?

Al final te quedas con tus amigos, con la gente que te importa. Nadie es tan bueno ni tan malo, el ser humano es algo completa-

mente complejo, nadie somos lineales, y lo que muestran de ti al final es una mentira siempre. Lo que muestran de ti es un aspecto para vender algo, para vender películas, para vender libros, para vender cuadros... para vender algo.

Acaba de escribir un libro que se está vendiendo con éxito, ¿tiene miedo al momento en el que pase todo esto y deje de ser público?

Para mí esto es un medio no un fin, es más, te diría que si mañana mismo tengo que seguir constru-

yendo sin necesidad de todo esto, lo haría. Todo es un rollo.

Estar en la tele ha provocado que la gente haya conocido a Joaquín Torres, tienen una imagen diferente.

No sé si me gusta. No me siento más cómodo porque te puedes enganchar a eso y convertirlo en lo fundamental de tu vida y yo tomo mucha distancia con todo eso pero reconozco que me preocupa si tiene audiencia.

Usted es uno de los casos en los que en tiempos de crisis le van bien las cosas, pero supongo que no es ajeno a la situación económica y a la crisis política.

Estamos inmersos en una crisis evidente y en una política que es terrible pero seguimos votando a los mismos. No tiene ningún sentido que el presidente del Gobierno del país gané x euros al año. Yo creo que hay una percepción de todo esto como que es más de lo mismo y tenemos una actitud pasiva con todo esto. Y sí, protestamos, pero yo pienso que deberíamos protestar menos y hacer más. Sanidad Pública, por supuesto, pero para tener todo eso hay que pagar im-

“La arquitectura es una disciplina que me ha llenado desde siempre”

puestos. Si no nos podemos permitir las autonomías, que no haya. Tendremos que elegir en todo esto. Y si quieren autonomías no podemos tener sanidad gratuita, porque hay unos recursos. Yo escribí un artículo diciendo que estaba en contra de la política de becas de este país. Yo creo que hay que luchar, yo no quiero que haya arquitectos mediocres. Cuando la gente va a una universidad pública está siendo subvencionada. Entonces cuando se beca a un alumno tiene que ser por que se lo está ganando.

¿Por dónde pasa su futuro?

Por seguir avanzando. Yo soy una persona muy ambiciosa y además siempre digo que lo que no se imagina no se consigue. Quiero consolidar mi estudio, convertirme en una referencia internacional. Sé que es muy difícil, que las cosas no son nada fáciles pero me gustaría. Primero soñarlo, luego lucharlo y ojalá lo consigamos. Pero yo no pienso perder mi vida en sueños. Lo que tengo ya es mucho.

Tres, dos, uno... y ¡acción! en Coslada

La localidad albergará el rodaje de 'La última tarde', el corto ganador en el Certamen Nacional y obra de Ruy Balañá, que arrancará en mayo

PATRICIA M. MOLINERO
@patriciameco

Ruy Balañá. Es argentino. Tiene 35 años y vive en España desde hace más de una década. Con toda una carrera dedicada al mundo del cine y la televisión, se ha hecho hueco en Coslada. 'La última tarde', un proyecto que urdió con Miguel Ibáñez y Mikel Ayesta, consiguió hacerse, por unanimidad, con el 'Certamen Nacional de Cortometrajes' de la localidad.

Ahora, calienta motores para iniciar el rodaje, que tendrá lugar en el municipio. "Estamos buscando las localizaciones y queremos estar trabajando entre los meses de mayo y junio". Para dar vida en la gran pantalla a 'La última tarde' dedicarán dos jornadas de grabación, la mayoría, en interiores. "Tengo un vínculo especial con esta ciudad y buenos recuerdos porque estuve aquí dentro del equipo de 'El Barco Pirata', que



Ruy Balañá y su equipo conquistaron el premio cosladeño

consiguió hacerse con un Goya en 2012", dice Balañá.

ARGUMENTO CON SENTIMIENTO

Es una historia que mezcla drama y tragedia con ternura. Está llena de sentimiento. Andrés quiere que su madre se marche a vivir con él. En esa última tarde en su casa, entre cajas de mudanzas y

recuerdos, la protagonista pierde su mirada. "Está anclada en una historia del pasado, en un viejo momento que no le hace bien". El espectador descubrirá el secreto en la próxima Semana del Cine de Coslada, donde se estrenará el corto. Después tocará "moverlo por todas partes y llevarlo a todos los festivales que podamos".

SAN FERNANDO Subirá el telón el sábado, 9 de marzo

'La dama boba' de Lope de Vega tendrá hueco en el García Lorca

GENTE

La pluma de Lope de Vega se colará, el próximo sábado día 9 de marzo, en el Teatro Municipal Federico García Lorca de San Fernando de Henares con 'La dama boba', un clásico en toda regla que, ahora, pone en escena la compañía Micomicón, con cita a las 20:00 horas. La representación tendrá una duración

de 95 minutos sin descanso y las entradas saldrán a la venta por 5 euros para ver, sobre las tablas locales, a Marcos León, Teresa Espejo y Ana Valera, entre otros.

Pero no será la única propuesta cultural. Los más pequeños también tendrán su espacio en el teatro, donde se proyectará, a las 18:00 horas, 'Brave', el domingo 10 de marzo.

TORREJÓN DE ARDOZ 'Madame Bobary' llega al Rodero

Ana Torrent viaja hasta el siglo XIX

GENTE

Francia. Año 1850. Emma Bobary es una mujer culta e inteligente inmersa en los duros principios morales de la época. Ella se ahoga. Lee, imagina y sueña con una vida libre. Este es el hilo argumental de 'Madame Bobary', una mítica creación de Gustave

Flaubert que llegará hasta las tablas del Teatro Municipal José María Rodero de Torrejón de Ardoz. El cartel se llena con el nombre de la actriz Ana Torrent ('Tesis' o 'Yoyes') que demuestra talento en la gran pantalla y, ahora, sobre el escenario. La cita será a las 20:00 horas.

IBERICAR MÓVIL, S.L.

- Avenida Andalucía, Km. 6. Madrid
- Plaza Conde Casal, 8. Madrid
- C/ Carretilla, 2. Rivas Vaciamadrid
- Pº de la Castellana, 141 - Plaza de Cuzco. Madrid

Tel: 91 212 56 00

The Power to Surprise

Consumo (l/100 km): 3,2-5,1. Emisiones de CO₂ (gr/km): 85-119.

PNRR Kia Rio 1.2 CVT Basic 3p (incluido impuestos, transporte, acción promocional, y Plan Pive del Gobierno). No incluye gastos de gestión y matriculación. Descuento aplicable para clientes particulares que entreguen un vehículo en propiedad del comprador (o primer grado de consanguinidad) desde al menos 6 meses y sujeto al cumplimiento de las condiciones y vigencia del Plan Pive. Oferta válida limitada para vehículos en stock hasta fin de mes en concesionarios de Península y Baleares. Modelo visualizado no se corresponde con el ofertado. Unidades limitadas. *Consultar manual de garantía KIA.



acua **SEC**

SOLUCIONE **DEFINITIVAMENTE** LA HUMEDAD DE SU VIVIENDA

Averiguamos cuál es la causa de la humedad para aplicar el tratamiento específico



GARANTÍA
HASTA
30
AÑOS

DIAGNÓSTICO COMPLETO
GRATUITO



www.acuasec.com
Teléfono **GRATUITO 900 809 939**

Más información



Entrevista a Enrique López, Director de los Centros Sociales del Audífono

“El Centro Social del Audífono llega a Madrid para ayudar al pensionista”

El Centro Social del Audífono dispone de tres centros en Madrid donde el pensionista y aquellas personas que acrediten escasos recursos económicos, podrán beneficiarse de excelentes ventajas en precio, garantías y formas de pago.



D. Enrique López, responsable de la Iniciativa.

El Centro Social del Audífono nace con una clara voluntad de apoyo a los más desfavorecidos ¿Cuál es su principal razón de ser?

Nacimos con la intención de acercar la última tecnología en materia auditiva a aquellos sectores de la población que tienen más dificultades para acceder a ella. Principalmente orientamos nuestra oferta hacia los pensionistas, pero aquellas personas que acrediten escasos recursos económicos también pueden beneficiarse de las ventajas que ofrecemos.

¿Qué ventajas puede tener un pensionista que se dirija a sus centros auditivos?

Como he comentado anteriormente, el Centro Social del Audífono siempre piensa en las necesidades de las personas de edad avanzada. Para ello hemos dispuesto la tecnología más avanzada a **Precios Subvencionados**. De esta manera nos adaptamos a las posibilidades económicas del pensionista sin rebajar la calidad del producto. A estos **Precios Subvencionados** hemos añadido una garantía de 5 años totalmente gratuita que proporciona la tranquilidad necesaria al paciente.

Además de esta excelente garantía de 5 años, completan la oferta con un seguro, también Gratuito, de 5 años. ¿Qué cubre este seguro adicional?

La intención básica de este seguro es que el pensionista no tenga imprevistos económicos. Siempre pensamos en las dificultades de este sector de población para llegar a fin de mes, y por ello, **el seguro que acompaña la Compra Subvencionada de un audífono tiene Amplia cobertura**, es decir, protege contra



VENTAJAS PARA EL PENSIONISTA

- Precios subvencionados.
- 5 años de Garantía*.
- Seguro* Gratuito contra robo, pérdida y rotura.
- Facilidades de pago a su medida.

perdida, rotura y robo. Si unimos la Garantía* y el Seguro* Gratuitos, el pensionista disfruta de la Salud Auditiva que merece y con la tranquilidad de tener cubiertos los posibles imprevistos.

Las ventajas en cuanto a precio y seguridad son evidentes ¿Que posibilidades tienen aquellos pensionistas que necesiten facilidades de pago?



En este punto hemos pensado especialmente. Somos muy conscientes de las dificultades de la 3ª edad, por lo que hemos dispuesto una serie de medidas muy ventajosas en el pago, para que el pensionista pueda disfrutar hoy de la calidad auditiva que merece, pagando poco a poco.

En su reciente aparición en el programa “Madrid Directo” de Telemadrid, habló del Estudio auditivo que ofrecen. ¿Qué intención tiene este estudio?

Buscamos que el pensionista no tenga ningún freno a la hora de comprobar su calidad auditiva. Para ello ponemos todos nuestros medios disponibles para comprobar la salud auditiva del paciente sin que ello genere ningún coste, es un estudio totalmente gratuito, por lo que pueden acercarse a cualquiera de nuestros centros y beneficiarse de este estudio.

ATENCIÓN AL CLIENTE
www.centrosocialdelaudifono.es
info@centrosocialdelaudifono.es
TELÉFONO ATENCIÓN AL CLIENTE
902 35 35 50

CENTROS EN MADRID Y TOLEDO

- > Paseo de las Acacias, 4. Local.28005. Madrid. Telf: 91 506 22 31
- > Avda. Felipe II, 6. Bajo Izqda. 28009. Madrid. Telf: 91 435 37 82
- > C/ Doctor Calero 38. 28932. Majadahonda - Madrid. Telf: 91 639 71 55
- > C/ Burdeos 1. Local . 45005. Toledo. Telf: 925 25 87 28



* Extensión de garantía y seguro sujeto a determinadas marcas.

renfe Adquiere tu Tarjeta Joven Renfe y obtén descuentos del 30% en AVE y Larga Distancia.
902 320 320 www.renfe.com

EL TIEMPO

VIERNES

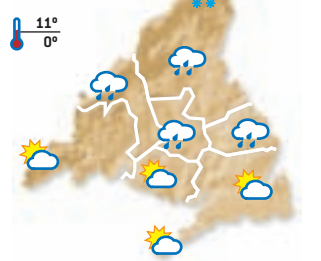

SÁBADO

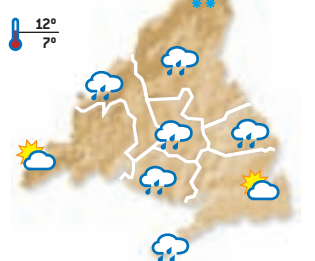

DOMINGO

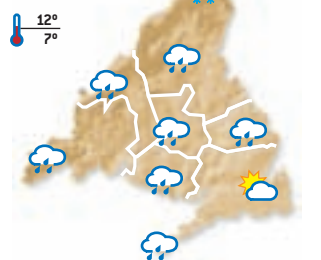

LUNES

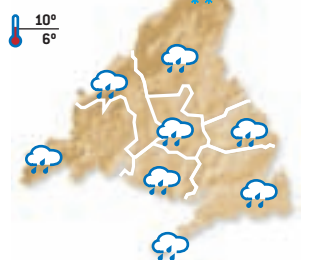

MARTES

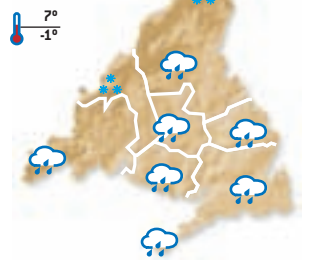

MIÉRCOLES

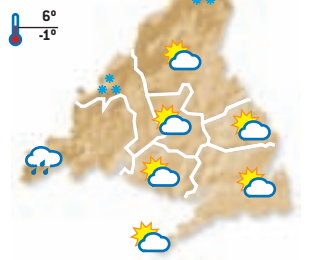

JUEVES

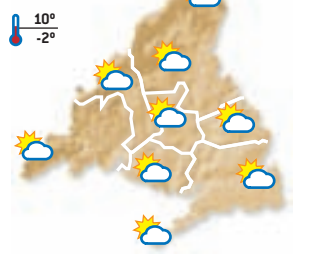

NIVEL DE AGUA EMBALSADA

71,39%

Nivel medio de los embalses del Canal de Isabel II en la Comunidad de Madrid

Canal de Isabel II gestión



OCIO & CULTURA MADRID

La agenda cultural de Madrid se presenta esta semana **llena de planes** para los amantes de la **fotografía**, la **moda**, la **música** o el **teatro**

Infantil

El gato con botas, el miaaaaauuu...sical

Teatro Compac Gran Vía

La compañía 'La Maquineta' presenta este espectáculo familiar que cuenta la historia de un rey que ha de casar a su hija, la Princesa Evelyn, conforme a las leyes de la antigua tradición, pero ella ama al joven Todd, el hijo del molinero. Busca la interacción con el público y que todos pasen un buen rato, con 13 números musicales, grandes bailes y mucho humor.

Arte

La moda imposible

Museo del Traje

Hasta el próximo 26 de mayo puede verse en la capital esta exposición que recoge una selección de las creaciones más innovadoras de la moda del último medio siglo. La eclosión de la modernidad marcó un antes y un después en el desarrollo de la moda. A través de las piezas escogidas, la muestra pretende transmitir la idea de la vanguardia creativa como motor de cambio y renovación de criterios estéticos.

Patria querida

Conde Duque

Medio centenar de fotografías compone esta muestra de Alberto García-Alix que podrá visitarse hasta el próximo 5 de mayo. La exposición también cuenta con una pieza original en vídeo realizada por García-Alix y compuesta por 80 fotografías en formato diaporama

que amplían la mirada del artista.

Teatro

A cielo abierto

Teatro Español

Jose María Pou y Nathalie Poza se han subido al escenario para representar esta obra hasta el próximo 7 de abril. El texto narra la historia de Tom Sergeant, un rico propietario de prósperos y famosos restaurantes que se queja de los 18 años de su hijo, Edward. Al mismo tiempo, intenta reconciliarse con la bella Kyra Hollis, su joven ex amante y ex profesora de Edward. Todo ello tiene como escenario principal un loft de la periferia londinense.

Ferias

Madrid Golf

IFEMA

Esta feria, la única internacional de este deporte que se celebra en nuestro país y considerada la que mejor representa todas las facetas del golf, ofreciendo una visión completa del sector. Llega a Madrid del 15 al 17 de marzo. Los asistentes podrán encontrar equipamientos y accesorios como palos, bolas, bolsas y carritos, pero también todas las novedades en ropa de invierno y de verano, en zapatos, paraguas, gorras y otros complementos. Además, se podrá acceder a productos y servicios para el cuidado de la forma física y mental como entrenadores personales, cursos de 'coaching'...

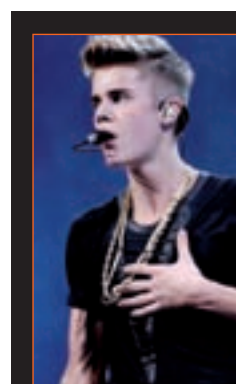

Justin Bieber en el Palacio de los Deportes

Este joven, que se ha convertido en todo un ídolo adolescente a nivel mundial, dará un concierto en la capital el próximo jueves 14 de marzo a las 19.30 horas. Esta actuación está incluida dentro del marco de su tercera gira mundial, en la que presenta su último trabajo discográfico, titulado 'Believe'.

Modacalzado + Iberpiel

IFEMA

Del 9 al 11 de marzo el Salón Internacional del Calzado y la Feria Internacional de Artículos de Piel congrega a las mejores firmas del sector para presentar sus nuevas colecciones. Castañer, Mascaró, See by Chloe, Ma-

grit, Dorotea, Pons Quintana, Paco Gil o Amaya Arzuaga son algunos de los nombres principales que acudirán a la cita.

MotoMadrid

IFEMA

Más de 40 marcas de motocicletas estarán representes en este salón Comercial de la Motocicleta, que se celebrará del 22 al 24 de marzo. Tendrá una superficie comercial aproximada de 20.000 metros cuadrados y otros de 7.000 se dedicarán a la realización de actividades paralelas gratuitas. Se prevé que más de 200 expositores.

Conciertos

Martirio y Chano Domínguez

Sala Galileo Galilei

Maribel Quiñones, más conocida como Martirio, se sube a los escenarios de la capital junto a Chano Domínguez este viernes 8 de marzo, a partir de las 21.30 horas. En esta actuación, incluida dentro del ciclo 'Ellas crean', los asistentes podrán disfrutar de las delicias de la fusión del jazz y la copla.

Dover

Sala Sol

Este grupo madrileño que canta en inglés dará un concierto ante sus paisanos este viernes día 8 de marzo, a partir de las 22 horas. Cuatro años después de su último trabajo de estudio, regresan presentando en esta ocasión su nuevo disco, llamado 'I Ka Kené', en el que pueden encontrarse sonidos de inspiración brasileña.

TEATROS: SELECCIÓN DE LOS MEJORES ESPECTÁCULOS DE LA SEMANA



Subprime

El director Ricardo Campelo y un grupo de actores encabezados por Pep Munné y Chete Lera han puesto en pie esta obra que ofrece un recorrido por los entresijos de la política y la economía en las más altas esferas.

Teatro Fernán Gómez, hasta el 7 de abril



El Gobierno estudia incluir la dación en pago en la nueva ley hipotecaria

La dación en pago, dentro de la ley

En concreto El Gobierno no aplicará la norma de forma retroactiva, salvo casos de vulnerabilidad

PATRICIA DEL BLANCO
@Patrypelaz

La entrega de la vivienda como fórmula para cancelar el crédito hipotecario ha sido reclamada por más de un millón de firmas al Congreso. Y esta medida la tendrá en cuenta el Ejecutivo a la hora de reformular la nueva ley hipotecaria. Pero con un pequeño cambio: a diferencia de lo que la iniciativa popular reclamaba, el Gobierno no aplicará esa medida de manera retroactiva sino que sólo la regulará para las hipotecas nuevas.

El primer borrador de la nueva norma está siendo consultado ya con entidades bancarias y asociaciones hipotecarias para que aporten sus puntos de vista. De hecho, algunas de estas entidades ya se han pronunciado al respec-

Una fórmula usada en Estados Unidos

El año pasado se produjeron en España entre 30.000 y 40.000 daciones en pago y hasta 44.000 más en 2008, una fórmula que evita la ejecución hipotecaria gracias a un acuerdo entre banco y deudor para entregar la casa en pago de la hipoteca, tal y como sucede en Estados Unidos, donde el mecanismo se conoce como el 'efecto sonajero' desde la crisis de las hipotecas basura. Los bancos sólo acceden a la dación en pago cuando creen que jamás recuperarán el préstamo, pero la negociación colectiva es una buena técnica para afrontar el problema.

to. Es el caso de Bankia. Su presidente, José Ignacio Goirigolzarri, ha advertido de que las condiciones del mercado hipotecario cambiarían si se generaliza la dación en pago y ha señalado que debería diferenciarse en función de los casos. "No es lo mismo aceptar una dación en pago en situaciones de vulnerabilidad que hacerlo cuando alguien se ha querido comprar un piso de un millón de euros", ha puntualizado. También desde el PNV comparten esta opinión. Por este motivo, han presentado una enmienda para que la dación en pago con carácter retroactivo se apruebe en casos de especial vulnerabilidad: familias numerosas, las unidades familiares monoparentales con dos hijos, las familias en las que haya al menos un menor de edad, las familias donde haya una vícti-

ma de violencia de género y aquellas en las que el deudor se encuentre en situación de desempleo. También se contarán entre los posibles beneficiarios de la medida las familias en las que algún miembro tenga declarada una discapacidad superior al 33 por ciento.

VPO PARA DESAHUCIADOS

Una solución que propone la Defensora del Pueblo, Soledad Becerril, para los desahuciados es que éstos se reubiquen en las viviendas de protección pública (VPO) vacías que hay en España. La institución está investigando, junto con las comunidades autónomas y las ciudades de Ceuta y Melilla, para conocer con detalle la situación de ese "importante" número de viviendas que no han sido adjudicadas.

BAJADA DE PRECIOS

Buena época para la compra de pisos en Madrid

GENTE

Ahora es el mejor momento para comprar una vivienda. En la Comunidad de Madrid el precio medio del metro cuadrado se situó en 1.720 euros en los últimos meses de 2012, lo que se traduce en una caída del 16,2 por ciento con respecto al mismo periodo de 2011. Las poblaciones con el precio más alto por metro cuadrado fueron Madrid (1.818 euros) y Alcorcón (1.704 euros), mientras que los precios más bajos en este periodo se registraron en Parla (1.152) y Móstoles (1.280 euros).

INFLUENCIA DEL ESTADO

El estado de conservación del inmueble también influye en su precio de venta, ya que tras comparar las transacciones de las que están en buen estado con las que precisan reformas, se observa que hay una diferencia de 99 euros por metro cuadrado a favor de las casas sin necesidad de actualización. Otra de las cualidades de los edificios que influyen en el precio de vivienda usada es el metro cuadrado, que en los pisos grandes tuvo un precio ligeramente superior al valor del de los pisos pequeños.



Baja el precio de las viviendas

La ciudad inteligente, el futuro

Barcelona acogerá el V Congreso los próximos 26 y 27 de junio

GENTE

El V Congreso KNX se celebrará los próximos 26 y 27 de junio en la ciudad de Barcelona. 'De los Smart Buildings a las Smart Cities' se centrará en las soluciones que KNX puede aportar a las Ciudades Inteligentes y tratará la eficiencia energética en viviendas y

edificios. El formato sigue siendo el mismo que en ediciones anteriores y a los visitantes se ofrecerán tres áreas temáticas. En la "Zona Congress", expertos nacionales e internacionales expondrán sus puntos de vista sobre la situación actual de la domótica y la inmótica, el Hogar Digital y las

ciudades inteligentes. En la "Zona Expo" mostrarán las empresas líderes del sector sus últimas novedades relacionadas con el lema del evento. Y la "Zona Contact" tendrá un amplio espacio para el networking entre los ponentes, expositores y visitantes, además de diferentes actividades.

La rehabilitación de pisos cae un 19,6% en el año 2012

REDACCIÓN

Los visados para la reforma o restauración de viviendas se situaron en 23.007 unidades en 2012, lo que se traduce en un descenso del 19,6 por ciento. Los visados para rehabilitación mantienen en 2012 la tendencia negativa de 2011, cuando cayeron un 12,2 por

ciento, después de registrar subidas en 2009 y 2010.

El Gobierno ha presentado una medida para la rehabilitación de inmuebles de más de 30 años. Dará una ayuda de 10.000 euros por piso para la reforma del edificio y mejorar, así, su accesibilidad y eficiencia energética.



BBVA VIVIENDA



**tu
precio**

**Elige tu casa
y haz tu oferta.**

Y además, con la financiación hasta el 100% de BBVA.

bbvavivienda.com - 902 57 57 00

BBVA Vivienda marca licenciada a BBVA Servicios S.A.U. Promoción ofrecida por BBVA Servicios S.A.U. Inmuebles comercializados por el propietario indicado en cada inmueble. Financiación ofrecida por Banco Bilbao Vizcaya Argentaria S.A. sujeta a las condiciones habituales de aprobación. Condiciones de financiación de BBVA exclusivas para compradores de viviendas publicadas en bbvavivienda.com válidas hasta 30/04/2013. Financiación de hasta el 100% del valor de compra siempre que no supere el 100% del valor de tasación. Los inmuebles incluidos en la campaña "tu precio" son exclusivamente los señalados mediante el icono de la campaña en la ficha del inmueble en la web bbvavivienda.com. El importe de la oferta realizada no incluye los impuestos aplicables ni los gastos derivados de la formalización de la operación, en su caso. Esta campaña será válida hasta 30 de Abril de 2013 y no es acumulable a otras campañas, promociones y ofertas. Los empleados de ANIDA OPERACIONES SINGULARES, S.A.U. o de cualquier sociedad que forme parte de su grupo de empresas, están excluidos de la presente campaña, no pudiendo participar en la misma. Toda la información relacionada con la promoción "tu precio" está disponible en https://www.bbvavivienda.com/buscador/disclaimer_procedimiento.jsp

tu casa en Rivas y Torrejón hasta 2 meses ¡gratis!

Te ayudamos

- 1 mes de fianza
- Sin avales*
- Sin comisiones
- Viviendas a estrenar



Rivas
antes ~~510~~ €/mes
ahora **425*** €/mes

Torrejón
antes ~~485~~ €/mes
ahora **413*** €/mes

• 2, 3 y 4 dormitorios • Plaza de garaje

*Precios 1er año aplicando 2 meses gratis • *Precios con descuento. Consultar condiciones y disponibilidad



alquilow cost 902 33 14 16
si quieres alquilar... puedes! alquila y vive



SANITAS RESIDENCIAL HENARES

RESIDENCIA PARA MAYORES

PROMOCIÓN EXCLUSIVA PARA ESTANCIAS CORTAS

PROMOCIÓN EXCLUSIVA*

5 días por el precio de 4 / **9 días** por el precio de 7 / **15 días** por el precio de 11

Programas de actividades adaptados a todos los niveles de movilidad

Cuidados específicos para personas con demencia

Servicios de fisioterapia y rehabilitación

ven a conocernos

Sanitas Residencial Henares

Miguel Delibes, 2. 28806 Alcalá de Henares, Madrid

902 559 378

sanitasresidencial.com

*Válido desde el 15 de marzo de 2013 hasta el 15 de abril de 2013. Plazas limitadas según disponibilidad. Únicamente para nuevos ingresos. El precio varía en función del nivel de dependencia y el tipo de habitación. No acumulable a otras promociones.