

Gente

AÑO 8, NÚMERO 304
15 - 22 NOVIEMBRE 2013

madrid

SUR: Latina · Carabanchel · Usera · Villaverde

Anunciar una alerta sanitaria por la huelga de limpieza sería "inédito"

Así lo consideran expertos en Salud Pública • Tragsa lo exige para actuar en la capital si este viernes no se resuelve el conflicto

PÁG. 12



El suelo de la cárcel, sin uso cinco años después de su derribo

Los más de 170.000 metros cuadrados que quedaron libres tras la demolición de la cárcel de Carabanchel siguen sin uso cinco años después. A pesar de existir un convenio entre administraciones para desarrollar la parcela, no se ha producido en este tiempo ningún tipo de avance. Los vecinos critican el abandono de los terrenos y siguen pidiendo la construcción de equipamientos y de un Centro de la Paz y la Memoria. PÁG. 11

Despacho López Navarro
ABOGADOS
CIVIL - PENAL - FAMILIA
- Divorcio - Herencia - Arrendamiento...
PRIMERA CITA GRATUITA
C/ Ríos Rosas 44A, 5º Madrid
91 536 37 26 - 607 998 759

CENTRO ÓPTICO SOCIAL
La Óptica del Pensionista
Según su Pensión
GAFAS GRADUADAS
desde **12€**
¡VENGA A COMPROBARLO!
17 ópticas propias y 6 colaboradoras a su servicio.
Infórmese en la más próxima.
www.centroopticosocial.com 91 594 02 67

PRESUPUESTOS

PÁG. 14

El Ayuntamiento destina 6,9 millones de euros al Centro Deportivo Gallur

El Consistorio, con cargo a los presupuestos de 2014, continuará con la construcción de la pista cubierta de atletismo y prevé la ampliación del polideportivo.

VILLAVERDE

PÁG. 16

Los vecinos de Butarque organizan la primera carrera popular del barrio

El 16 de noviembre tendrá lugar una prueba atlética con un claro trasfondo reivindicativo. A través de la carrera los residentes pedirán la creación de un instituto.

ESPECIAL INMOBILIARIA

PÁGS. 26-30

SIMA Otoño abre sus puertas para ofrecer 300 promociones



iGente TIEMPO LIBRE

Pág. 18

Coti:
"Estoy en 'La Voz' para echar una mano a los chavales"

ivissa reformas integrales para el hogar

ALCORCÓN: C/ Princesa Doña Sofía, 3 Post. Telf.: 91 612 46 93 - 674 294 054

MÓSTOLES: C/ Pintor Ribera, 3 Post. Telfs.: 91 664 36 60 - 661 607 104 C/ Simón Hernández, 19 Telfs.: 91 664 53 25 - 647 914 604 Móvil: 651 185 951

OFERTAS DE PISO COMPLETO CON PRIMERAS CALIDADES desde 18.900€

REFORMA BAÑO COMPLETO desde 1.999€	PLATO DE DUCHA NUEVA OFERTA! Antes 899€ Con mampara de cristal 6mm TODO por sólo 799€	ALUMINIO Y PVC Ventana de aluminio abatible, Rotura puente térmico, lacado blanco, doble acristalamiento y persiana con instalación. ¡SOMOS FABRICANTES! Desde 530€	CARPINTERÍA DE MADERA Tarima laminada en AC4 totalmente instalada con rodapié incluido. ¡SOMOS FABRICANTES! 25€/m²	PINTAMOS SU PISO Desde 400€
REFORME SU COCINA Fontanería + Electricidad 2.390€	OFERTAS MUEBLES DE COCINA ¡SOMOS FABRICANTES! LOS MEJORES PRECIOS Todos los modelos			FONTANERÍA Gas, calefacción, averías, desatracos sin obra INSTALADORES AUTORIZADOS



El presidente del Gobierno, Mariano Rajoy, participó en la cumbre de empleo joven de la UE

“No me creo las soluciones de nuestros políticos”

Los jóvenes miran con desconfianza la cumbre europea sobre paro en menores de 25 años • España contará con 1.800 millones para atajarlo

LILIANA PELLICER
@gentedigital

Rebajas fiscales, bonificaciones, incentivos... Mientras en Bruselas se escribe la política con mayúsculas en la segunda cumbre sobre desempleo juvenil; en la Comunidad de Madrid, más de 47.800 menores de 25 años continúan en paro, una cifra alarmante por su magnitud y amarga por las vidas y futuros que hay detrás.

“No me creo las soluciones de nuestros políticos, no creo que sean reales”, asegura con escepticismo Jenny, una leganense de 24

1.800 millones entre 2014 y 2015

El presidente del Gobierno reclamó la “mayor celeridad” en el desembolso de los 1.800 millones que corresponden a España para combatir el paro juvenil, un dinero que, según dijo, se utilizará en ayudas, bonificaciones a la Seguridad Social y rebajas de impuestos a los empresarios entre 2014 y 2015. Así se pronunció tras participar en la segunda cumbre de empleo juvenil, celebrada el pasado martes en París.

años licenciada en Veterinaria y en paro desde hace dos meses, al igual que otros 2.144 jóvenes más de su municipio. No siente que su vida, marcada por los portales de

búsqueda de empleo y por las visitas a empresas para dejar currículos, pueda dar un cambio por los anuncios de los partidos, “da igual que sean del PP o del PSOE”.

No es la única en mostrar desconfianza. Laura, una de los 18.831 desempleados menores de 25 de Madrid y titulada en Magisterio Infantil, asegura que “las cosas buenas nunca nos llegan, lo único que nos llega muy rápidamente son las trabas. Seguro que cualquier medida supone más burocracia y más problemas para nosotros”.

A pesar de que el presidente del Gobierno, Mariano Rajoy, se mostró convencido, durante la cumbre europea celebrada el pasado martes, de que España “va por el buen camino” al comentar el descenso del dato interanual de españoles entre 18 y 25 años que están en el desempleo, este sector de la población sufre dificultades concretas añadidas a las propias del mercado laboral de nuestro país, como la falta de experiencia frente a otros parados de más edad.

“Piden años de experiencia y formación, y por sólo mil euros”, critica Jenny, que asegura que “debo seguir formándome, pero para eso hace falta dinero”. Laura, por su parte, cita el “enchufismo” y “tener muchos títulos” como las claves del mercado de trabajo. “Lo que les importa es la cantidad y no la calidad”, valora y ve “muy difícil poder trabajar de maestra en los próximos años”. “Por el momento, me conformo con trabajar en una juguetería o algo relacionado con niños”, explica, al tiempo que dice esperar conseguir un empleo de cara a la campaña navideña.

A pesar de todas estas críticas, lo cierto es que estas dos jóvenes de la Comunidad tienen esperanza en que la situación sea temporal y se ven, dentro de diez años, trabajando en “lo suyo” por un salario digno.

OPINIÓN

Sucio otoño en Madrid

ÁNGEL DEL RÍO
CRONISTA DE LA VILLA



Madrid está en pleno despliegue de promoción turística para recuperar los puntos perdidos en los últimos meses. Y en medio de esa campaña de captación, la ciudad no puede mostrar la estampa bucólica del otoño en sus parques y jardines, de las hojas caídas que alfombran los paseos, porque lo que predominan son las hojas de papel que cubren los paseos y forman parte de la basura, como consecuencia de la huelga de limpieza viaria. Madrid no puede poner al turismo el cebo romántico de un paisaje de naturaleza muerta, porque en sus calles, parques y jardines hay acumulación de residuos muertos. Los efectos de esta huelga son letales para la imagen de una ciudad que aspira a seguir siendo reclamo turístico mundial, porque es imposible que al turista le agrade ir sorteando montones de residuos acumulados en las aceras. No es apetecible sentarse en una terraza de la plaza Mayor a tomarse un relajante café con leche, o en una de la Gran Vía a saborear una cerveza, y estar rodeado de basura, de aceras cubiertas de papeles y hojas secas. No se puede venir a Madrid con mascarilla y botas altas para desenvolverse por una ciudad acosada por una huelga de la que son responsables aquellos que decidieron no cumplir los servicios mínimos, ejercer el vandalismo incendiario y verter más residuos sobre los residuos acumulados.

El pasado siempre vuelve. Es una frase muy manida, pero es cierto que ocurre, sobre todo, en lo que a la moda se refiere. Basta con abrir cualquier revista de tendencias para comprobar que la ‘chupa de cuero’ vuelve a estar de moda. Y es que las grandes firmas y las marcas ‘low cost’ han apostado por ella para este invierno. Además, no hay famosa que se precie que no aparezca con esta prenda en los últimos tiempos. En política, a veces, el pasado también vuelve, y estos días me he acordado de Trinidad Jiménez, vaya por delante que no quiero decir que ella sea pasado. Me refiero a

OPINIÓN

La chupa de cuero, el ‘look perfecto’

MAMEN CRESPO REDACTORA JEFE

la exministra porque gracias a esta prenda se dio a conocer en Madrid en 2003, cuando luchó por la Alcaldía de la capital. No me he olvidado de las muchas bromas que se hicieron alrededor de su imagen y ya ven, ahora, sus compañeras han seguido su estela. Sin ir más lejos, Elena Valenciano, vicesecretaria

general del PSOE, que apareció el fin de semana pasado en la Conferencia Política de su partido con una cazadora ‘perfecto’. Sí, ‘perfecto’, porque también se le llama así a la cazadora de cuero. Su creador, Irving Schott, le puso este nombre porque era el de su puro cubano favorito. Jiménez posó con una en



color negro y Valenciano se ha decantado por el ‘camel’. Pero esta prenda ha llegado hasta la Casa Real. Hace unos días, la Princesa de Asturias aparecía en Teverga, Pueblo Ejemplar de Asturias 2013, con una cazadora negra de cuero. Como ven, Trinidad no iba muy desencaminada a la hora de apostar por esta prenda, que hoy en día llevan hasta las ‘it girl’ del momento como Paula Echevarría o Sara Carbonero. Hasta yo misma me he visto arrastrada por esta tendencia, miren la foto de esta columna. Y es que es difícil resistirse al ‘look perfecto’, al ‘look’ del momento.

GENTEDIGITAL.ES/COMUNIDAD/MAMEN/

EDITA: GENTE EN MADRID, S.L.

REDACCIÓN: ATOCHA, 16 · 2A PLANTA · 28012, MADRID

TELÉFONO: 91 369 77 88

E-MAIL: INFO@GENTEENMADRID.COM · COMERCIAL@GENTEENMADRID.COM

Gente
madrid

GERENTE: FERNANDO IBÁÑEZ

REDACTORA JEFE: MAMEN CRESPO

JEFE DE FOTOGRAFÍA: CHEMA MARTÍNEZ

JEFE DE MAQUETACIÓN: CARLOS ZUGASTI

EDICIONES SUR: JAIME DOMÍNGUEZ

EDICIONES MADRID: PATRICIA COSTA

DEPORTES: FRANCISCO QUIRÓS

DIRECTORA DE GRANDES CUENTAS: AMPARO LLUCH

JEFE DE MARKETING: RAFAEL VARA

COORDINADORA DE PUBLICIDAD: ANA SÁNCHEZ

EL PERIÓDICO GENTE NO SE RESPONSABILIZA NI SE IDENTIFICA CON LAS OPINIONES QUE SUS LECTORES Y COLABORADORES EXPONGAN EN SUS CARTAS Y ARTÍCULOS.





Faltas tú.

Comparte las responsabilidades en casa. Participa junto a tu pareja en el cuidado del hogar y de la familia. El compañero, el marido, el hombre no puede faltar. Su sentido común, tampoco. **No faltes.**

Incentivo de hasta 216 euros para los profesores de FP Dual

González visitó a los alumnos de Informática de El Corte Inglés

A. BALLESTEROS / P. MECO
comunidad@genteenmadrid.com

La apuesta del Gobierno regional por la Formación Profesional Dual ya es una realidad, y una muestra de ello es el último anuncio del presidente de la Comunidad, Ignacio González, sobre este programa. Se trata de un incentivo de la participación docente en el mismo mediante la puesta en marcha de complementos salariales que llegarán hasta los 216 euros al mes en función de las horas dedicadas.

González considera que la FP Dual, basada en el contacto con las empresas, es clave para el éxito económico de la Comunidad. Así lo aseguró en su visita a las oficinas de Informática de El Corte Inglés, donde estuvo acompañado de la consejera de Educación, Lucía Figar. Este centro fue uno de los primeros en acogerse a este programa de formación, que en dos años ha pasado de siete a 176 empresas adheridas. Una muestra del éxito de la FP Dual son los



González y Figar en su visita a los alumnos RAFA HERRERO/GENTE

propios alumnos. De hecho, uno de los jóvenes que recibió a González en su visita, Víctor, aseguró que la "FP Dual me ha facilitado mucho más la inserción al mercado laboral que la carrera universitaria que también tengo".

EL PRIMER CENTRO DEL ESTE

También el Instituto Alonso de Avellaneda, con sede en Alcalá de Henares, está de enhorabuena, ya que es el primer centro educativo

del Corredor del Henares que incorpora esta formación. Los alumnos consideran que es una oportunidad para garantizar un futuro "más prometedor", teniendo en cuenta el actual panorama. En la iniciativa ha tenido mucho que ver la Asociación de Empresarios del Henares, que ha ejercido de intermediaria para que tres empresas otorguen becas a los jóvenes alumnos, ahora inmersos en clases de electricidad y redes.

DELEGACIÓN DEL GOBIERNO

Listo el Plan de Nevadas para este invierno

GENTE

La Delegación del Gobierno ya tiene a punto el Plan de Nevadas para el próximo invierno en las carreteras del Estado. Su objetivo es coordinar las actuaciones en una red estatal que se extiende a más de 900 kilómetros por toda la Comunidad de Madrid. El operativo, a su paso por la región, dispone de 144 máquinas quitanieves distribuidas en diez municipios, incluida la capital. Además, tiene en reserva gran cantidad de fundentes para la nieve, entre ellos, 18.504 toneladas de sal y 1.151.000 litros de salmuera, almacenados en silos y depósitos ubicados en 51 puntos de la Comunidad. Hay localizados también 67 puntos de control para el establecimiento de restricciones a la circulación y 36 áreas de estacionamiento obligatorio de camiones con motivo de condiciones meteorológicas adversas, que suman 32.420 plazas.

MINIMIZAR LAS INCIDENCIAS

Según las circunstancias meteorológicas, la Delegación del Gobierno declarará las fases de Alerta, Preemergencia o Emergencia, coordinando los recursos materiales y humanos para garantizar la movilidad en las carreteras del Estado. El objetivo es minimizar la incidencia de las nevadas en la vida ciudadana, intensificando para ello la colaboración institucional e incrementando la operatividad de los recursos en las carreteras que pasan por la región.

EN BREVE

EDUCACIÓN

30.000 profesores para las oposiciones de ESO

Educación estima que concurrirán al próximo proceso de oposiciones para Educación Secundaria, que se celebrará en 2014, unos 30.000 profesores. Por ello, indican que serán necesarios 300 tribunales de diez miembros cada uno.

PRESUPUESTOS 2014

CC OO quiere más becas de comedor

CC OO denuncia que el Gobierno regional ha congelado las becas de comedor en los Presupuestos de 2014 "a pesar de aumentar el número de alumnos y de empeorar la economía de las familias".

PSOE

Gómez, orgulloso de la Conferencia Política

El secretario general del PSM, Tomás Gómez, afirmó estar orgulloso de la Conferencia Política del pasado sábado, que ha servido para fijar tiempos de cara a saber quién será el candidato del PSOE a la Presidencia del Gobierno.

METRO

Los empleados votarán el día 28 su convenio

Los trabajadores de Metro decidirán en referéndum el día 28 si ratifican o no el preacuerdo alcanzado entre la compañía y los sindicatos sobre el nuevo convenio colectivo hasta finales de 2015.

Largos o cortos..., en Caldaria todos los festivos duran un puente

Desde **41 euros** Puente de La Constitución
precio por persona y noche en habitación doble

Programas de 3 noches

Director y Balneario **caldaria.es**
Vivir, en una palabra
Central de Reservas: 902 492400-01

y vive también...

Desde **65 euros** Escapadas de Otoño
Programas de 1 ó 2 noches

Experiencia gastronómica con valor añadido: masaje hombros-cuello Programa de 1 noche

estancias de salud **10% dto** hasta DICIEMBRE

TuElevador Eléctrico S.L.

Sillas y Plataformas Salvaescaleras Alemanas

Le facilitamos la vida con gran profesionalidad

Calidad en Accesibilidad

91-7161419 / 630 50 99 46
www.tuelevador.com

La ocupación hotelera en Madrid desciende un 3,38% en octubre

La 'low cost' Norwegian operará en Barajas a partir de junio para fortalecer el turismo

ANA BALLESTEROS
@anaballesterosp

Septiembre dio una tregua a la caída en picado del turismo en la región con tímidos datos de mejora, ya que se registró una ligera subida del 1,4% en el número de turistas con respecto al mes anterior. Sin embargo, en octubre la tendencia al descenso que empezó hace 12 meses siguió su curso.

El presidente de la Asociación Hotelera de Madrid, Antonio Gil, adelanta a GENTE los datos provisionales de ocupación hotelera del mes pasado, en los que se recoge un caída del 3,38% con respecto al año anterior. "Y eso que octubre siempre ha sido, junto con mayo, el mejor mes del año por la gran concentración de eventos que se celebran en Ma-

drid", afirma Antonio. Las razones de esto, para él, son claras. "La Comunidad tenía un gran volumen de visitantes de negocios y, evidentemente, al descender la actividad económica este tipo de turismo ha caído de forma radical", explica, "igual que el turismo interior de fin de semana".

Por eso, el presidente hace hincapié en "la necesidad de promocionar el destino Madrid como imagen turística internacional", es decir, "crear el deseo de venir".

REACTIVAR EL TRÁFICO AÉREO

El Ejecutivo madrileño de Ignacio González ya movió ficha frente a este problema con un Plan de Turismo para fortalecer este sector, cuyas medidas de acción incluían la apertura de nuevas rutas aéreas. Así, el pasado lunes Gonzá-



Ignacio González junto al embajador de Noruega en España

lez presentó junto a la alcaldesa de Madrid, Ana Botella, las nuevas conexiones con las que la aerolínea escandinava 'low cost' Norwegian comenzará a operar desde su nueva base en Barajas el próximo junio, con las que prevé

atraer 700.000 nuevos turistas en su primer año en dicho aeropuerto, cuyo tráfico de viajeros cerró octubre con una caída interanual del 9,8%. Para Antonio Gil es "sensacional" que se reactive el tráfico aéreo con líneas de bajo

Siete rutas y 30 vuelos por semana

Norwegian, el nuevo aliado de Madrid en su consolidación turística, es la tercera aerolínea de bajo coste más importante de Europa. En junio de 2014, la compañía pondrá en marcha las seis nuevas rutas que unirán Madrid con Oslo y Helsinki tres veces por semana; con Estocolmo y Hamburgo, cuatro veces; con Varsovia, dos; y con Londres con frecuencia diaria. Estas rutas se suman a la ya existente entre la capital española y Copenhague, que además incrementará sus vuelos de tres a cuatro semanales hasta julio, cuando tendrá frecuencia diaria. Así, habrá 30 vuelos semanales y siete rutas operando desde Madrid el próximo verano.

coste, pero aclara que "un turista primero piensa en dónde ir, y luego en cómo ir". "Hay que buscar la decisión de compra", concluye, y "que Madrid tiene mucho que ofrecer es indudable, sólo hay que venderlo bien".

No sabemos en qué os lo vais a gastar pero sí cuánto podéis ahorrar.

La familia Fernández puede ahorrar 550 € al año si instala el gas natural*, la energía más económica. Ellos ya están pensando en qué se lo van a gastar. ¿Quieres saber cuánto puedes ahorrar tú? Entra en **El Ahorrador**, el comparador de energías de Gas Natural, y calcula tu ahorro.

Compruébalo en 2013.gasnaturaldistribucion.com o llama gratis al **900 333 456**

Descárgate ya **El Ahorrador** en

Google play y App Store

gasNatural

el ahorrador
2013.gasnaturaldistribucion.com

*Ahorro estimado con El Ahorrador para una familia de 4 personas que cocina 10 comidas semanales, vive en una casa de 100 m² en cualquier parte de España, y sustituye por gas natural el gasóleo para calefacción y agua caliente y el butano para cocina. Ahorro aproximado y no garantizado. Fuente: Comparativo de Energías de Gas Natural Distribución - Sept. 2013.

REPORTAJE HUELGA CONTRA EL GOBIERNO

Un grupo de ciudadanos renuncia a los alimentos para protestar por los recortes • Su objetivo: despertar la conciencia de la sociedad

Hambre de cambio

LILIANA PELLICER
@grupogente

Hace 35 días Jorge hizo la maleta y cambió su casa por el frío suelo de la calle. Comenzaba una huelga de hambre para protestar por la crisis y pedir la dimisión del Gobierno. Siete kilos después, este joven bilbaíno continúa su particular lucha silenciosa contra el poder político y económico, pero ya no está solo: otras cuatro personas se sientan a su lado en la madrileña Puerta del Sol y al menos catorce más se han unido a su protesta en otros puntos de España como Barcelona o A Coruña.

Motivos no les faltan. El paro, la corrupción, los desahucios, los sueldos vitalicios, el machismo, el hambre, las pensiones, la privatización y el copago de la sanidad, la precariedad laboral, los recor-

tes en la educación y la criminalización de las protestas son algunos de los muchos porqués que esgrimen, a los que Jorge añade "la impunidad, la hipocresía y los escándalos", además de las injusticias sociales que sufren gran parte de los españoles.

"El abuso de poder por parte del Gobierno, que lleva a una situación intolerable para la sociedad", explica Alejandro, uno de los compañeros de Jorge en esta cruzada, cuya finalidad principal es "remover conciencias".

"Quizá no podamos modificar el sistema completo, pero sí que podemos cambiar la mentalidad de la gente y, a través de ellos, incidir en el sistema", comenta Alejandro, que critica "la indiferencia y el miedo que se ve en la gente de la calle". Lo curioso es que, a diferencia de otras movilizacio-

nes, estos manifestantes, que en ocasiones han dejado sus ocupaciones a un lado para unirse a la iniciativa, no protestan por su situación personal, sino por una idea de sociedad. "Esta lucha es más importante que mi trabajo o mis estudios", continúa Alejandro, que lleva 28 días alimentándose a base de té, jarabe de arce y bebidas isotónicas.

DOCE HORAS AL DÍA

Cada día, de 10 a 22 horas, Jorge, Alex, Gisela, Alejandro y Frank se instalan en la Puerta del Sol, respetando turnos de descanso "para no unir el sueño al hambre", y esperan llamar la atención de los viandantes con sus carteles reivindicativos. Por el momento, pocos medios de comunicación y sólo miembros del partido Compromís-Equo se han interesado



Los huelguistas permanecen en la Puerta del Sol RAFA HERRERO/GENTE

por su iniciativa, aunque su incidencia en las redes sociales es mucho mayor a través de @motivosdetdxdx o #motivosjorge. Su intención es seguir sin probar los

alimentos hasta que el Gobierno dimita, se convoquen elecciones anticipadas o hasta conseguir algún cambio social. Su único límite: su salud.

¿Alquila o vende su vivienda o local?

CERTIFICADOS ENERGÉTICOS

Por sólo **89€** **EXPRESS** en 48h
para viviendas y locales

Más información en:

91 029 91 55 - 656 673 598

www.certificacionexpress.es



**CERTIFICACIÓN EXPRESS
OFICINA**

C/ Gran Vía, 71 - 2ª Planta
28013 MADRID

info@certificacionexpress.es

CONSEJO AUMENTA EL PRESUPUESTO

Los cursos de parados llegarán a un 33% más de desempleados

GENTE

La Comunidad de Madrid ha ampliado su oferta de cursos para parados para llegar a 20.000 desempleados, un 33% más de lo previsto inicialmente, según informó la Consejería de Empleo, Turismo y Cultura al Consejo de Gobierno.

Este incremento ha sido posible gracias a los 9,3 millones de euros extra que se han sumado a la partida inicial de 29,5 para la realización de cursos de certifica-

dos de profesionalidad, con lo que el Gobierno regional destinará un total de 38,8 millones de euros para estas actividades.

El aumento del presupuesto permite que, en vez de 198 centros, sean 251 los organizadores de estas actividades. El total de certificados completos a impartir será 849, 208 más de los 641 previstos inicialmente. En cuanto a los centros vinculados a los sindicatos, éstos impartirán sólo ocho, lo que representa el 1%.

Permitirán a los casinos abrir sucursales en el centro de Madrid

GENTE

El Consejo de Gobierno aprobó el pasado jueves la modificación del reglamento de casinos para concretar el procedimiento a seguir para abrir una sucursal en otro punto geográfico. El portavoz del Gobierno, Salvador Victoria, explicó que las salas apéndice de un

casino son locales que forman parte del casino, pero que se encuentran fuera del recinto, incluso en otro municipio. Los casinos existentes en la Comunidad, situados en Torrelodones y Aranjuez, podrían abrir así una sede, siempre de menor tamaño que el propio casino, en Madrid capital.

El Plan Prisma contempla obras en Arganda, Getafe y Coslada

El Gobierno regional invertirá 48 millones de euros en los municipios en 2014

MAMEN CRESPO
@mamenrespo

El barrio de La Poveda en Arganda del Rey, la urbanización Valderrey de Algete, el acceso Norte de Aranjuez o la avenida de la Libertad de Getafe son algunas de las zonas de los municipios de la Comunidad de Madrid en las que el Gobierno regional invertirá en el año 2014, en el marco del Plan de Inversiones Regionales (Prisma).

Este programa contará el año que viene con un total de 48 millones de euros, según ha avanzado el consejero de Presidencia, Justicia y portavoz del Gobierno regional, Salvador Victoria. "El próximo año seguiremos dando prioridad a las actuaciones en infraestructuras básicas: alumbrado, pavimentación o asfaltado, saneamientos y, en general, todo aquello referido a servicios bási-

cos y obligatorios municipales. Además, en 2014, destinaremos 1,2 millones de euros a la restitución de servicios públicos municipales cuando se vean afectados

Otros 582 millones en inversiones

Por otro lado, el Gobierno regional destina en sus presupuestos para el próximo ejercicio 582 millones a los municipios, entre los que se incluye la inversión en el Plan de Inversiones y Servicios. De este modo se refuerza el compromiso por mantener actuaciones prioritarias como centros de salud, centros de mayores y culturales, bibliotecas, polideportivos, parques y otras infraestructuras, según recordó Salvador Victoria.

por causas imprevistas", ha indicado el consejero. Por otro lado, también ha querido recordar que la Comunidad de Madrid permite que hasta el 50% del presupuesto destinado al Prisma pueda ir dedicado a gasto de personal.

LAS MÁS DESTACADAS

Entre las inversiones más destacadas están, según han confirmado desde la Consejería de Presidencia a GENTE, la actuación en infraestructuras en la urbanización Valderrey de Algete (primera fase); el acondicionamiento del acceso Norte de Aranjuez; las obras de rehabilitación de la calle Puerto de Navacerrada y otras del barrio de La Poveda de Arganda del Rey; diversas actuaciones en la pavimentación de las calles de Coslada y obras de acondicionamiento de la Zona I de la avenida de la Libertad en el Sector III de Getafe.

OPINIÓN

La suciedad llega a Vallecas

NINO OLMEDA PERIODISTA



Madrid se está llenando de basura porque los trabajadores que se encargan de mantener limpia la ciudad están en huelga. Vallecas también sufre la incapacidad del Ayuntamiento de Madrid para resolver un conflicto que tiene su origen en la negativa de los trabajadores que limpian nuestras calles a las imposiciones de las empresas encargadas de prestar este servicio público. La basura, que se acumula en la calles del barrio donde está la sede de la Asamblea de Madrid, forma parte de las preocupaciones de sus diputados. Esta huelga ocupó parte de las denuncias que los portavoces del PSM, IU y UPyD formularon en su encuentro de cada martes con los medios de comunicación. El PP defendió la privatización de este servicio, negó responsabilidades del Gobierno regional en este asunto, pasó de hablar sobre

cómo lo está haciendo la alcaldesa, Ana Botella. Eso dijo Iñigo Henríquez de Luna. Las condiciones leoninas que el Ayuntamiento impone a las empresas privadas son trasladadas a los empleados, a los que se quiere imponer rebajas salariales indecentes y despidos abusivos y masivos. Toda la oposición levantó su voz contra la negativa de Botella a resolver el conflicto. IU lamentó que el PP no se dé cuenta que dejar en manos privadas lo que es público no es buena idea, el PSM propuso que además de limpiar las calles se limpie el Ayuntamiento empezando por Botella y UPyD llamó la atención sobre los efectos de la falta de limpieza en nuestra salud. El Ayuntamiento, que cobra las correspondientes tasas de basura, es el responsable de que todo esté limpio y si ha dejado en manos de privados esta tarea, es su responsabilidad que la basura se limpie.

-30%

En todos los
Abrigos, Cazadoras,
Anoraks, Calzado
y Complementos

Del 14.11 al 20.11



CELEBRA

30 años

Gracias a ti

Promoción no acumulable a otras en vigor y válida en moda mujer, hombre y niños



Presentación en Alcorcón del manifiesto a favor de Eurovegas RAFA HERRERO/GENTE

División entre los empresarios del sur por el manifiesto de Eurovegas

Cinco asociaciones se muestran favorables a su llegada • FECOSUR cree que será negativo

JAIME DOMÍNGUEZ
@JaimDominguez

La posible implantación del complejo de juego y ocio de Eurovegas y sus consecuencias para el comercio y la economía del sur de la Comunidad de Madrid han dividido a los representantes empresariales de la zona.

Las entidades locales asociadas a la Confederación Empresarial de Madrid (CEIM) presentaron el lunes en Alcorcón un mani-

fiesto a favor de su construcción, en el que señalaban que “a un empresario dispuesto a realizar una inversión de 17.000 millones de euros en nuestra nación hay que acogerle con los brazos abiertos y facilitarle todo aquello que garantice la inversión”, indicó Jesús Navarro, presidente de AEPA. El otro gran argumento que se menciona en el documento es la promesa de Sheldon Adelson, impulsor de Eurovegas, de crear 200.000 puestos de trabajo en la

región. También apuntan a la llegada de 4,7 millones de turistas al año y a que el arte y la cultura tendrán una amplia cabida en los espacios de ocio, proyectando a los jóvenes talentos, grupos musicales, bailarines y cómicos. Las entidades firmantes, que se presentaron como “las más representativas del sur” son la Asociación de Empresarios y Profesionales de Alcorcón, la Asociación de Jóvenes Empresarios de Getafe, la Asociación Fomento Empresarial

del Sur, la Unión Empresarial de Leganés y la Asociación de Empresarios del Suroeste.

DUDAS Y ESCEPTICISMO

Pero no todas las agrupaciones de empresarios están de acuerdo con la llegada de Eurovegas. Es el caso de la Federación de Comerciantes y Empresarios del Sur (FECOSUR), que agrupa a entidades de Getafe, Parla, Fuenlabrada, Pinto o Alcorcón. Su presidente, Julio Vallejo, explicó a GENTE que

“ni hemos firmado ni lo haremos nunca porque estamos completamente en contra de Eurovegas”. “Hablan de 200.000 puestos de trabajo y yo digo que no se crearán ni tres. No sólo creemos que no va a beneficiar a los empresarios del sur de Madrid, sino que estamos convencidos de que será muy negativo”, señaló Vallejo, que añadió que “los puestos de trabajo los traerán de fuera y con

Julio Vallejo (FECOSUR)

“Hablan de 200.000 empleos y yo digo que no se crearán ni tres”

Jesús Navarro (AEPA)

“Hay que acoger a un empresario que quiere invertir 17.000 millones”

condiciones de fuera”. El presidente de FECOSUR cree que la construcción de Eurovegas supondrá la creación de “un gueto” en el que pueden proliferar “negocios al margen de la ley” y pronostica que su llegada “dejará a los pueblos de la zona más desiertos de lo que se encuentran en la actualidad, sobre todo por la desaparición de locales de hostelería”. Para Vallejo, es necesario que los políticos “apuesten por la innovación” y escuchen a los comerciantes “antes que embarcarse en megaproyectos que no conducen a nada”.

En cualquier caso, el presidente de FECOSUR manifestó su esperanza y convencimiento de que Eurovegas no se convertirá en una realidad. “Para nosotros sería una gran noticia que este señor no trajera sus casinos aquí”, concluyó.

A PUNTO DE APROBAR LOS ACUERDOS PENDIENTES DESDE HACE 50 AÑOS

Una solución para la Cañada Real

GENTE

Los ayuntamientos afectados por la Cañada Real Galiana están a punto de aprobar en sus plenos los acuerdos marco que van a permitir empezar a trabajar en la reordenación del territorio y los problemas sociales de la zona.

Al menos así lo aseguró el presidente de la Comunidad de Madrid, Ignacio González, que, tras recordar que la situación estaba estancada desde hace 50 años, señaló que en su día se aprobó una ley en el Parlamento que tenía como objeto resolver el problema de

la Cañada asignando la posibilidad de que los actuales ocupantes de la zona pudieran adquirir la propiedad del suelo y “regularizar la situación con unas condiciones sociales y urbanísticas”.

UN PROCESO AVANZADO

El siguiente paso del proceso era hacer un acuerdo marco con los ayuntamientos afectados para “fijar unas acciones conjuntas de cara a resolver algunos problemas sociales y hacer toda la reordenación urbanística de la zona”, aclaró González a la vez que concretó

que para esto es necesario que los consistorios aprueben en sus respectivos plenos dicho acuerdo marco.

“En estos momentos lo que está pendiente es que los plenos de los ayuntamientos los aprueben para, a partir de ahí, comenzar a trabajar, y las informaciones que tenemos es que esto está muy avanzado y que en principio los ayuntamientos están a punto de aprobar esos acuerdos marco”, indicó.

De esta manera, el dirigente del Gobierno regional añadió



La Cañada Real GENTE

que, “probablemente” y “salvo que haya algunos problemas internos de naturaleza política en alguno de los partidos que gobiernan en los ayuntamientos de los

municipios afectados”, lo “lógico” es que se aprueben dichos acuerdos “cuanto antes” para que puedan empezar a desarrollarse lo más pronto posible.

crucero fantástico

HASTA EL 24 DE NOVIEMBRE

PARA CRUCEROS 2013 y 2014

HASTA **-60%**

RESERVA DESDE SOLO **60€**

PAGO EN **10 MESES** SIN INTERESES

MEJOR PRECIO GARANTIZADO, SI BAJA TE LO IGUALAMOS

Hasta **10% TARJETA REGALO EL CORTE INGLÉS**



2014 - 8 días **IBEROCRUCEROS** Hasta 25% descuento

TARJETA REGALO del 10% ⁽¹⁾

Barcelona - Marsella - Villefranche, Mónaco - Savona - La Spezia, Florencia / Pisa - Civitavecchia, Roma - Barcelona

desde **349€**

Buque Grand Holiday Tasas de embarque 195 € no incluidas

2014 - 8 días **PULLMANTUR** Hasta 60% descuento

TARJETA REGALO del 5% ⁽²⁾

Régimen **TODO INCLUIDO**

Barcelona - La Goulette (Túnez) - Nápoles - Civitavecchia, Roma - La Spezia, Florencia / Pisa - Villefranche, Mónaco - Barcelona

desde **318€**

Buque Sovereign Tasas de embarque 190 € no incluidas

2014 - 8 días **COSTA CRUCEROS** TODO INCLUIDO

TARJETA REGALO del 10% ⁽³⁾

VUELOS (desde Madrid y Barcelona) Y TRASLADOS INCLUIDOS

Copenhague - Estocolmo - Helsinki - Tallin - San Petersburgo - Warnemünde, Berlín - Copenhague

desde **909€**

Buque Costa Fortuna Tasas de embarque 190 € no incluidas

2014 - 12 días **CELEBRITY CRUISES** Hasta 500€ descuento por camarote

TARJETA REGALO del 5% ⁽⁴⁾

Civitavecchia, Roma - Santorini - Estambul (2 días) - Kusadasi, Efozo - Mykonos - El Pireo, Atenas - Nápoles - Civitavecchia, Roma

desde **1.599€**

Buque Celebrity Reflection TASAS DE EMBARQUE INCLUIDAS

2014 - 8 días **ROYAL CARIBBEAN** Hasta 200€ de descuento por camarote

TARJETA REGALO del 5% ⁽⁵⁾

Hasta **200€ de DESCUENTO** por camarote

Barcelona - Marsella - Villefranche, Niza / Mónaco - La Spezia, Florencia / Pisa - Civitavecchia, Roma - Nápoles - Barcelona

desde **899€**

Buque Liberty of the Seas TASAS DE EMBARQUE INCLUIDAS

2014 - 12 días **HOLLAND AMERICA** Hasta 100€ de descuento por camarote

TARJETA REGALO del 3% ⁽⁶⁾

CENAS GRATIS en restaurantes especiales

Barcelona (noche a bordo) - Marsella - Montecarlo - Cádiz, Corcira - Livorno, Florencia / Pisa - La Goulette, Túnez - Palermo, Sicilia - Nápoles - Civitavecchia, Roma

desde **1.087€**

Buque Noordam Tasas de embarque 313 € no incluidas

2014 - 8 días **NORWEGIAN CRUISE LINE** Hasta 400€ descuento por camarote

TARJETA REGALO hasta 5% ⁽⁷⁾

Barcelona - Nápoles - Civitavecchia, Roma* - Livorno, Florencia / Pisa - Cannes - Palma de Mallorca - Barcelona

desde **634€**

Buque Norwegian Epic * Posibilidad de embarque y desembarque en Roma. Tasas de embarque 95 € no incluidas

2014 - 8 días **FLUVIALES - Panavision** Hasta 400€ descuento por camarote

TARJETA REGALO del 5% ⁽⁸⁾

VISITAS INCLUIDAS

Passau - Viena - Esztergom - Budapest - Bratislava - Krimm - Wachau - Melk - Passau

desde **1.500€**

Buque A-Rosa Bella Tasas de carburante 50 € no incluidas. Paquete aerotermite opcional desde 295 € (tasas aéreas no incluidas)

CON LA GARANTÍA Y CONFIANZA DE

VIAJES

El Corte Inglés

www.viajeselcorteingles.es

902 400 454

RESERVADO DEL 4 AL 24 DE NOVIEMBRE. CONSULTA CONDICIONES DE LA PROMOCIÓN Y COMPAÑÍAS EN EL FOLLETO CRUCERO FANTÁSTICO 2013. Precios por persona en cabina doble en régimen de Pensión Completa excepto indicado, véase para determinados saldos de la temporada más baja publicada en los folletos de las compañías navieras. Coste de servicios de embarque para cada compañía naviera y gastos de gestión (1) por reserva no incluidos. (2) Descuentos por reserva anticipada, aplicables sobre las tarifas publicadas en el catálogo 2014 de las compañías navieras en determinadas salidas, buques y categorías. (3) No reembolsable, pago desde 60€ por persona a descontar del anticipo a efectuar 2 meses antes de la salida. (4) Del 4 al 24 de noviembre de 2013. Intereses subvencionados por Viajes El Corte Inglés S.A. Gastos de gestión 300€. (5) Reserva subvencionada por Viajes El Corte Inglés S.A. Gastos de gestión 300€. (6) Reserva subvencionada por Viajes El Corte Inglés S.A. Gastos de gestión 300€. (7) Reserva subvencionada por Viajes El Corte Inglés S.A. Gastos de gestión 300€. (8) Reserva subvencionada por Viajes El Corte Inglés S.A. Gastos de gestión 300€. (9) Reserva subvencionada por Viajes El Corte Inglés S.A. Gastos de gestión 300€. (10) Reserva subvencionada por Viajes El Corte Inglés S.A. Gastos de gestión 300€. (11) Reserva subvencionada por Viajes El Corte Inglés S.A. Gastos de gestión 300€. (12) Reserva subvencionada por Viajes El Corte Inglés S.A. Gastos de gestión 300€. (13) Reserva subvencionada por Viajes El Corte Inglés S.A. Gastos de gestión 300€. (14) Reserva subvencionada por Viajes El Corte Inglés S.A. Gastos de gestión 300€. (15) Reserva subvencionada por Viajes El Corte Inglés S.A. Gastos de gestión 300€. (16) Reserva subvencionada por Viajes El Corte Inglés S.A. Gastos de gestión 300€. (17) Reserva subvencionada por Viajes El Corte Inglés S.A. Gastos de gestión 300€. (18) Reserva subvencionada por Viajes El Corte Inglés S.A. Gastos de gestión 300€. (19) Reserva subvencionada por Viajes El Corte Inglés S.A. Gastos de gestión 300€. (20) Reserva subvencionada por Viajes El Corte Inglés S.A. Gastos de gestión 300€. (21) Reserva subvencionada por Viajes El Corte Inglés S.A. Gastos de gestión 300€. (22) Reserva subvencionada por Viajes El Corte Inglés S.A. Gastos de gestión 300€. (23) Reserva subvencionada por Viajes El Corte Inglés S.A. Gastos de gestión 300€. (24) Reserva subvencionada por Viajes El Corte Inglés S.A. Gastos de gestión 300€. (25) Reserva subvencionada por Viajes El Corte Inglés S.A. Gastos de gestión 300€. (26) Reserva subvencionada por Viajes El Corte Inglés S.A. Gastos de gestión 300€. (27) Reserva subvencionada por Viajes El Corte Inglés S.A. Gastos de gestión 300€. (28) Reserva subvencionada por Viajes El Corte Inglés S.A. Gastos de gestión 300€. (29) Reserva subvencionada por Viajes El Corte Inglés S.A. Gastos de gestión 300€. (30) Reserva subvencionada por Viajes El Corte Inglés S.A. Gastos de gestión 300€. (31) Reserva subvencionada por Viajes El Corte Inglés S.A. Gastos de gestión 300€. (32) Reserva subvencionada por Viajes El Corte Inglés S.A. Gastos de gestión 300€. (33) Reserva subvencionada por Viajes El Corte Inglés S.A. Gastos de gestión 300€. (34) Reserva subvencionada por Viajes El Corte Inglés S.A. Gastos de gestión 300€. (35) Reserva subvencionada por Viajes El Corte Inglés S.A. Gastos de gestión 300€. (36) Reserva subvencionada por Viajes El Corte Inglés S.A. Gastos de gestión 300€. (37) Reserva subvencionada por Viajes El Corte Inglés S.A. Gastos de gestión 300€. (38) Reserva subvencionada por Viajes El Corte Inglés S.A. Gastos de gestión 300€. (39) Reserva subvencionada por Viajes El Corte Inglés S.A. Gastos de gestión 300€. (40) Reserva subvencionada por Viajes El Corte Inglés S.A. Gastos de gestión 300€. (41) Reserva subvencionada por Viajes El Corte Inglés S.A. Gastos de gestión 300€. (42) Reserva subvencionada por Viajes El Corte Inglés S.A. Gastos de gestión 300€. (43) Reserva subvencionada por Viajes El Corte Inglés S.A. Gastos de gestión 300€. (44) Reserva subvencionada por Viajes El Corte Inglés S.A. Gastos de gestión 300€. (45) Reserva subvencionada por Viajes El Corte Inglés S.A. Gastos de gestión 300€. (46) Reserva subvencionada por Viajes El Corte Inglés S.A. Gastos de gestión 300€. (47) Reserva subvencionada por Viajes El Corte Inglés S.A. Gastos de gestión 300€. (48) Reserva subvencionada por Viajes El Corte Inglés S.A. Gastos de gestión 300€. (49) Reserva subvencionada por Viajes El Corte Inglés S.A. Gastos de gestión 300€. (50) Reserva subvencionada por Viajes El Corte Inglés S.A. Gastos de gestión 300€. (51) Reserva subvencionada por Viajes El Corte Inglés S.A. Gastos de gestión 300€. (52) Reserva subvencionada por Viajes El Corte Inglés S.A. Gastos de gestión 300€. (53) Reserva subvencionada por Viajes El Corte Inglés S.A. Gastos de gestión 300€. (54) Reserva subvencionada por Viajes El Corte Inglés S.A. Gastos de gestión 300€. (55) Reserva subvencionada por Viajes El Corte Inglés S.A. Gastos de gestión 300€. (56) Reserva subvencionada por Viajes El Corte Inglés S.A. Gastos de gestión 300€. (57) Reserva subvencionada por Viajes El Corte Inglés S.A. Gastos de gestión 300€. (58) Reserva subvencionada por Viajes El Corte Inglés S.A. Gastos de gestión 300€. (59) Reserva subvencionada por Viajes El Corte Inglés S.A. Gastos de gestión 300€. (60) Reserva subvencionada por Viajes El Corte Inglés S.A. Gastos de gestión 300€. (61) Reserva subvencionada por Viajes El Corte Inglés S.A. Gastos de gestión 300€. (62) Reserva subvencionada por Viajes El Corte Inglés S.A. Gastos de gestión 300€. (63) Reserva subvencionada por Viajes El Corte Inglés S.A. Gastos de gestión 300€. (64) Reserva subvencionada por Viajes El Corte Inglés S.A. Gastos de gestión 300€. (65) Reserva subvencionada por Viajes El Corte Inglés S.A. Gastos de gestión 300€. (66) Reserva subvencionada por Viajes El Corte Inglés S.A. Gastos de gestión 300€. (67) Reserva subvencionada por Viajes El Corte Inglés S.A. Gastos de gestión 300€. (68) Reserva subvencionada por Viajes El Corte Inglés S.A. Gastos de gestión 300€. (69) Reserva subvencionada por Viajes El Corte Inglés S.A. Gastos de gestión 300€. (70) Reserva subvencionada por Viajes El Corte Inglés S.A. Gastos de gestión 300€. (71) Reserva subvencionada por Viajes El Corte Inglés S.A. Gastos de gestión 300€. (72) Reserva subvencionada por Viajes El Corte Inglés S.A. Gastos de gestión 300€. (73) Reserva subvencionada por Viajes El Corte Inglés S.A. Gastos de gestión 300€. (74) Reserva subvencionada por Viajes El Corte Inglés S.A. Gastos de gestión 300€. (75) Reserva subvencionada por Viajes El Corte Inglés S.A. Gastos de gestión 300€. (76) Reserva subvencionada por Viajes El Corte Inglés S.A. Gastos de gestión 300€. (77) Reserva subvencionada por Viajes El Corte Inglés S.A. Gastos de gestión 300€. (78) Reserva subvencionada por Viajes El Corte Inglés S.A. Gastos de gestión 300€. (79) Reserva subvencionada por Viajes El Corte Inglés S.A. Gastos de gestión 300€. (80) Reserva subvencionada por Viajes El Corte Inglés S.A. Gastos de gestión 300€. (81) Reserva subvencionada por Viajes El Corte Inglés S.A. Gastos de gestión 300€. (82) Reserva subvencionada por Viajes El Corte Inglés S.A. Gastos de gestión 300€. (83) Reserva subvencionada por Viajes El Corte Inglés S.A. Gastos de gestión 300€. (84) Reserva subvencionada por Viajes El Corte Inglés S.A. Gastos de gestión 300€. (85) Reserva subvencionada por Viajes El Corte Inglés S.A. Gastos de gestión 300€. (86) Reserva subvencionada por Viajes El Corte Inglés S.A. Gastos de gestión 300€. (87) Reserva subvencionada por Viajes El Corte Inglés S.A. Gastos de gestión 300€. (88) Reserva subvencionada por Viajes El Corte Inglés S.A. Gastos de gestión 300€. (89) Reserva subvencionada por Viajes El Corte Inglés S.A. Gastos de gestión 300€. (90) Reserva subvencionada por Viajes El Corte Inglés S.A. Gastos de gestión 300€. (91) Reserva subvencionada por Viajes El Corte Inglés S.A. Gastos de gestión 300€. (92) Reserva subvencionada por Viajes El Corte Inglés S.A. Gastos de gestión 300€. (93) Reserva subvencionada por Viajes El Corte Inglés S.A. Gastos de gestión 300€. (94) Reserva subvencionada por Viajes El Corte Inglés S.A. Gastos de gestión 300€. (95) Reserva subvencionada por Viajes El Corte Inglés S.A. Gastos de gestión 300€. (96) Reserva subvencionada por Viajes El Corte Inglés S.A. Gastos de gestión 300€. (97) Reserva subvencionada por Viajes El Corte Inglés S.A. Gastos de gestión 300€. (98) Reserva subvencionada por Viajes El Corte Inglés S.A. Gastos de gestión 300€. (99) Reserva subvencionada por Viajes El Corte Inglés S.A. Gastos de gestión 300€. (100) Reserva subvencionada por Viajes El Corte Inglés S.A. Gastos de gestión 300€.

25 de noviembre

Día Internacional para la Eliminación de la Violencia Contra las Mujeres



24 DE NOVIEMBRE

II CARRERA "NO ESTÁS SOLA" POR LAS MUJERES QUE SUFREN VIOLENCIA

Salida: cruce entre c/ Mayor y c/ los Cantos a las 11.00 h.
 Meta: junto a plaza España.
 Recorrido de 750 m.
 Inscripción gratuita en Casa de la Mujer y la Infancia
 (Av. Leganés 27, 91 112 78 50, recepcionmujerinfancia@ayto-alcorcon.es)

25 DE NOVIEMBRE

11.00 HORAS

PRESENTACIÓN DE LA CAMPAÑA "APAGUEMOS EL MALTRATO" EN LA SEDE DEL GOBIERNO DE LA COMUNIDAD DE MADRID

18.00 HORAS

INAUGURACIÓN DE LA EXPOSICIÓN "APAGUEMOS EL MALTRATO"

A cargo del Excmo. Sr. Alcalde de Alcorcón y la periodista y presentadora Ely del Valle.

EXPOSICIÓN ITINERANTE DE VIÑETAS

Realizada por prestigiosos dibujantes internacionales sobre el maltrato físico, psíquico y sexual tanto en el entorno familiar como en el laboral y social, que recorrerá a lo largo de todo un año 12 municipios de la Comunidad de Madrid, siendo Alcorcón el primer municipio que exhiba dicha exposición.

Del 25 de noviembre al 22 de diciembre.

Lugar: Centro Cultural de las Artes.

Entrada libre hasta completar aforo

26 DE NOVIEMBRE

18.30 HORAS

INAUGURACIÓN DE LA EXPOSICIÓN "MUJERES DEL SIGLO XXI" Colabora Amnistía Internacional.

Del 26 de noviembre al 5 de diciembre.

Lugar: Centro Cultural Miguel Ángel Blanco

Entrada libre hasta completar aforo

27 DE NOVIEMBRE

18.00 HORAS

II ENTREGA DE RECONOCIMIENTOS A LA "COLABORACIÓN INSTITUCIONAL PARA LA ELIMINACIÓN DE LA VIOLENCIA CONTRA LAS MUJERES".

18.40 HORAS

CONCENTRACIÓN SILENCIOSA PARA CONDENAR LA MUERTES DE MUJERES A MANOS DE SUS PAREJAS O EXPAREJAS.

18.50 HORAS

OBRA DE TEATRO "LOS TÍTERES DE CACHIPORRA"

Autor Federico García Lorca. Interpretada por el taller de teatro de la Asociación Municipal de Mujeres Clara Campoamor.

Lugar: Centro Cultural Los Pinos.

Entrada libre hasta completar aforo.

Donación de un euro solidario destinado al Comedor Social de Alcorcón.

El suelo de la cárcel de Carabanchel sigue sin uso cinco años después

Los vecinos defienden la construcción de dotaciones en sus 170.000 metros cuadrados

LATINA-CARABANCHEL

MIGUEL HERNÁNDEZ
sur@genteenmadrid.com

Han pasado más de cinco años desde que las excavadoras pusieran fin a los 68 años de historia, 55 en funcionamiento, de la cárcel de Carabanchel. Tras la segregación de una parte del terreno para instalaciones como el Centro de Internamiento de Extranjeros (CIE), el resto, alrededor de 172.000 metros cuadrados, sigue sin uso a pesar de que en julio de 2008 el Ministerio del Interior y el Ayuntamiento de Madrid firmaron un acuerdo para propiciar el desarrollo urbano de la citada superficie. La previsión era levantar 650 pisos, el 30 por ciento de pro-

tección pública, un hospital, zonas verdes y oficinas del Estado.

Desde entonces, prácticamente ningún avance y ninguna actividad, salvo los actos de la memoria que los vecinos organizan anualmente para recordar a las personas que sufrieron la represión franquista tras las rejas de las celdas de la antigua prisión provincial. El de 2013, tendrá lugar el próximo 15 de diciembre.

Los residentes, bajo el paraguas de la Plataforma por la Paz y la Memoria, siguen exigiendo la construcción de los equipamientos que, a su juicio, necesitan los dos distritos más poblados de la capital y el Centro de la Memoria en el antiguo Hospital Penitenciario de Carabanchel, convertido en CIE. Años atrás, elaboraron un proyecto que presentaron a las di-



Uno de los actos de la memoria organizado por los vecinos

ferentes administraciones y que contemplaba, distribuidos a lo largo de la parcela, dotaciones como un hospital, una escuela infantil o un centro para la Tercera Edad. "Cada vez que pasas por allí, te da rabia, porque uno de los solares más grandes de Madrid, en medio de los distritos más grandes, sigue abandonado. Sería el ideal para que fuera en su totalidad de uso público", comenta Antonio Abueitah, uno de los responsables del proyecto vecinal para la parcela de la cárcel.

LA MEMORIA RESISTE

"La caída del boom inmobiliario y la llegada de la crisis ha propiciado que esta reivindicación quede en segundo plano, porque la gente está a otras cosas, como salir adelante día a día", concluye.

3."La memoria sigue viva y seguimos luchando. Es una auténtica vergüenza que después de tantas luchas, de tantos palitos que tuvimos que tocar, todo quede en un solar abandonado y convertido en un erial sin ningún tipo de uso", afirma Julián Rebollo, miembro de la Plataforma por un Centro de la Paz y la Memoria en los terrenos de la antigua cárcel de Carabanchel.

PUENTE DE DICIEMBRE

PLAZAS LIMITADAS

PRECIOS FINALES

<p>ESTAMBUL</p> <p>Salidas desde: Zaragoza/Barcelona/Palma/Valladolid/Sevilla</p> <p>5d/4n y 4d/3n Hotel 3* AD desde 525€</p>	<p>MARRAKECH</p> <p>Salidas desde: Barcelona/Palma/Zaragoza/Asturias</p> <p>4d/3n Hotel 3* AD desde 555€</p>	<p>PRAGA</p> <p>Salidas desde: Madrid/Barcelona/Pamplona</p> <p>5d/4n y 4d/3n Hotel 3* HD desde 553€</p>	
<p>MALTA</p> <p>Salidas desde: Valladolid/Sevilla</p> <p>5d/4n y 4d/3n Hotel 3* en AD desde 540€</p>	<p>LONDRES</p> <p>Salidas desde: Madrid/Málaga/Barcelona/La Coruña/León</p> <p>5d/4n y 4d/3n Hotel 3* AD desde 520€</p>	<p>PARIS</p> <p>Salidas desde: Palma/Biarritz</p> <p>4d/3n y 3d/2n Hotel 2* AD desde 385€</p>	
<p>BERLÍN</p> <p>Salidas desde: Barcelona/Asturias</p> <p>5d/4n y 4d/3n Hotel 3* AD desde 500€</p>	<p>ÁMSTERDAM</p> <p>Salidas desde: Madrid</p> <p>3d/2n Hotel 4* AD + 1 Cona desde 535€</p>	<p>VENECIA</p> <p>Salidas desde: Madrid/Asturias</p> <p>4d/3n Hotel 3* AD desde 469€</p>	
<p>INFORMACIÓN Y RESERVAS EN SU AGENCIA DE VIAJES</p>			<p>VIENA</p> <p>Salidas desde: Barcelona/Palma</p> <p>4d/3n Hotel 3* AD + Traslados desde 490€</p>



Son Productos con la Garantía de
POLITOURS
CAA 19

www.politours.com

NOTA IMPORTANTE: Precios por persona en habitación doble estándar, para las fechas determinadas, régimen indicado y servicios incluidos en cada programa. Consultar itinerarios detallados. Condiciones generales en nuestros folletos. Felicitación de Otras Culturas 2013.



Empleados escoltados en la Puerta del Sol. Desde el comienzo de la huelga ha habido 18 detenidos RAFA HERRERO/GENTE

“Tragsa no puede amenazar con la alerta sanitaria. Sería algo inédito”

Analizamos con Gil de Miguel, catedrático de Salud Pública, la situación de la huelga de limpieza

MEDIO AMBIENTE

P.C.
centro@genteenmadrid.com

La empresa pública Tragsa deberá cumplir los servicios mínimos en la huelga de limpieza viaria de la capital si este viernes concesionarias y sindicatos no llegan a un acuerdo y no responden al ultimátum formulado por la alcaldesa el pasado miércoles. Al menos, esto es lo que indicó la regidora en rueda de prensa ocho días después de comenzar la protesta. Sin embargo, el Comité Intercentros

de Tragsa señalaba poco después que no podría asumir dichas funciones al encontrarse inmersa en un Expediente de Regulación de Empleo (ERE) que afecta a 836 empleados, el 23% de su plantilla. Es decir, porque atraviesan la misma situación que los trabajadores de limpieza viaria y de jardinería del Consistorio. A principios de octubre, las concesionarias (OHL, Cespa, Sacyr y FCC) pusieron sobre la mesa el despido de 1.400 trabajadores, de una plantilla de 6.000, y posteriormente anunciaron un ERE que se aplicaría a 1.134 limpiadores. Aunque, inicialmente, las ofertas presentadas



BOTELLA NO RESCINDIRÁ LOS CONTRATOS con las empresas concesionarias. Así lo aclaró este miércoles en rueda de prensa. Tampoco se plantea remunicipalizar el servicio de limpieza viaria, e insiste en que la nueva forma de contratación “supondrá una mejora para los madrileños”.

en la licitación no contemplaban estas previsiones y, por lo tanto, el Consistorio no conocía el ERE, tal y como aclararon este jueves las propias concesionarias en un comunicado.

Además, Tragsa ha pedido a Botella que decrete la alerta sanitaria antes de que le ordene actuar en Madrid, algo “ridículo y exagerado” a juicio de expertos como Ángel Gil de Miguel, catedrático de Medicina Preventiva y Salud Pública en la Universidad Rey Juan Carlos. “Tragsa no puede amenazar con eso. Sería algo inédito en España que se decretase una alerta sanitaria fruto de una huelga de limpieza. Las registradas tienen que ver con brotes de enfermedades, como el de meningitis en 1997 o la pandemia de gripe en 2009”, explica Gil de Miguel. Aunque reconoce que las medidas tomadas por el Ayuntamiento llegan tarde. Para alcanzar la alerta sanitaria, añade, “tendrían que aumentar los ingresos hospitalarios por gastroenteritis agudas o por infecciones”. Así que, por ahora, sólo se puede decir que “los más afectados son las personas que sufren enfermedades respiratorias crónicas, porque sí es verdad que se contamina el ambiente”, concluye.

REACCIONES

Por su parte, y tras las medidas anunciadas, el portavoz municipal socialista, Jaime Lissavetzky, ha explicado que la alcaldesa debería dimitir “por su incapacidad” de gestión. Una gestión en la que, según UPyD, Botella “no va a la raíz del problema”, limitándose a colocar “parches”. Por último, los sindicatos estudian presentar una demanda por vulneración al derecho de huelga si Tragsa actúa en Madrid cerrado el plazo.

H HOTEL SPA
LA PRINCESA

Si vas a celebrar una comida o cena con tus amigos, compañeros de trabajo, asociación, equipo deportivo... no dudes en consultarnos.

Puedes consultar los menús y ampliar la información en www.laprincesa.com
facebook: Hotel Spa La Princesa
Telf. Información y reservas: 902 353 252

Dirección:
Google Maps:



facebook



foursquare



Menús de
Navidad
para grupos y empresas

H HOTEL SPA
LA PRINCESA



es vida

Síguenos en



EXPERTOS EN CASTILLA Y LEÓN

Congreso Internacional
de Turismo Interior
20-21 Noviembre



El Congreso Internacional de Turismo de Interior con cerca de 300 congresistas nacionales e internacionales y más de 20 ponentes expertos en el acceso del turismo de interior a los mercados internacionales, la gastronomía como motor turístico, y el papel de los soportes online en la comercialización.

En Valladolid, los días 20 y 21 de Noviembre. Apúntate ya en:

www.congresoturismointerior.com

CASTILLA Y LEÓN
EL MUSEO
MÁS GRANDE
DEL MUNDO



Junta de
Castilla y León

Más de 10 millones para proyectos deportivos

El Ayuntamiento prevé la continuidad de las obras en Gallur y un centro en Butarque

DISTRITOS DEL SUR

MIGUEL HERNÁNDEZ
sur@genteenmadrid.com

Villaverde será, sin duda, el distrito de la zona Sur más beneficiado por las inversiones del áreas, que aparecen reflejadas en el proyecto de presupuestos del Ayuntamiento de Madrid para el próximo año presentado la semana pasada. Inversiones millonarias llegaran a la zona. Entre los proyectos destacan, con 2,2 millones de euros, la construcción del Deportivo Básico Butarque; la adaptación de la Catedral de las Nuevas Tecnologías, con 1,6 millones; la

creación de un depósito de Agua regenerada en el Parque de Plata y Castañar, con 1,3 millones; y la adquisición de suelo en la calle de Amadeo Fernández, con una asignación de 5 millones.

En lo que atañe al distrito de Latina queda clara la apuesta del Ayuntamiento de Madrid, pese a haber sufrido el revés olímpico, por el Centro Deportivo Municipal de Gallur. Las obras de construcción del Pabellón cubierto para pista de atletismo recibirán 4,8 millones más en 2014 y otros 2,1 se emplearán en comprar suelo para ampliar la dotación. Además, el Consistorio gastará más de un millón de euros en adquirir nuevas parcelas en el barrio de la



La entrada principal del Centro Deportivo Municipal de Gallur, en el distrito de Latina

Estación y en el entorno de la calle de Escalona.

BIBLIOTECA ORCASUR

La situación es bien distinta en Usera y Carabanchel. En el primero de los distritos, un único proyecto recibirá una inyección económica. Llegará procedente del Área de Las Artes y permitirá, con 1,2 millones de euros, desarrollar

el prometido plan de ampliación Biblioteca Municipal Orcasur.

En el segundo, la adquisición de suelo es la única cuestión prioritaria. Urbanismo destinará 3.046 euros a comprar suelo en la calle de Zarzamora, 20, y 452 para hacerlo en el Camino Alto de San Isidro Oeste, en el API 11,17.

Por su parte, las Juntas Municipales se ocuparán, con las inver-

siones que gestionan directamente, de la conservación de los colegios públicos, instalaciones deportivas e edificios adscritos a su propiedad. Villaverde, con 1,4 millones de euros, es el distrito con una mayor asignación económica, seguido de Latina, con 1,36 millones. En Carabanchel, la dotación será de 955.158 euros y en Usera, de 864.793 euros.

Bankia, NCG Banco y Catalunya Caixa pierden el 95'36% de los juicios por preferentes

Ud. podría recuperar sus ahorros y los intereses legales por la vía judicial



Muchos afectados que acudieron confiados al arbitraje no saben que Bankia pierde casi todos los juicios que tiene. Concretamente solo han ganado 29 casos, según el informe remitido al Congreso por la Comisión de Seguimiento de Instrumentos Híbridos de Capital y Deuda Subordinada.

Si la oferta que le hace BANKIA no le parece justa ni adecuada o le han rechazado la solicitud de arbitraje o no sabe que hacer con sus preferentes, sepa que podría recuperar sus ahorros por la vía judicial.

En Arriaga Asociados buscamos en las reclamaciones contra BANKIA, la nulidad o anulación del contrato de compra o de depósito o administración de valores y suscripción de participaciones preferentes. Y, de manera, subsidiaria, la acción de resolución de contrato e indemnización de daños y perjuicios, reclamando el total de



D. Jesús María Ruiz de Arriaga

En Arriaga Asociados buscamos reclamaciones contra BANKIA, la nulidad o anulación del contrato de compra o de depósito o administración de valores y suscripción de participaciones preferentes

lo invertido en euros más los intereses legales desde la fecha de suscripción de los títulos. Tenemos un altísimo índice de éxito en las demandas presentadas, y un 95% de nuestros clientes no han tenido que pagarnos nada, porque la sentencia ha obligado a BANKIA a hacerse cargo de las costas.

Tenemos a su disposición un equipo de abogados especializados en derecho bancario y financiero para ayudarle. Más de 3.500 personas ya han confiado en nosotros. Trabajamos en toda España.

Si usted también es uno de los afectados, llámenos, sin ningún tipo de compromiso y sin ningún coste por la información, al teléfono gratuito **900 101 775** o envíenos un correo electrónico a **contacto@arriagaasociados.com**, explicándonos brevemente su problema e indicándonos un teléfono para poder comunicar con usted.



900 101 775

teléfono gratuito y llamada y cita gratuitas

E-mail: contacto@arriagaasociados.com

Pº de las Delicias, 30- 2ª Planta
28045 MADRID

Calle Don Jaime I, 6 Duplicado
50001 ZARAGOZA

Pº de Gracia, 118 Planta Principal
08008 BARCELONA

Avda. Cortes Valencianas, 39- 1ª Planta
46015 VALENCIA

Avda. Loring S/N - Muelle de Poniente
03001 ALICANTE

Sólo se recibe con cita previa

www.arriagaasociados.com

Aluche necesita una conexión con la A-5

El Pleno de noviembre aprobó una proposición para pedir la realización de la actuación

LATINA

MIGUEL HERNÁNDEZ
sur@genteenmadrid.com

El barrio de Aluche precisa la ejecución de una nueva conexión de la Avenida de Los Poblados con la A-5, a la altura del barrio de Aluche para mejorar el tráfico y la circulación del transporte público en la zona. Los grupos políticos del distrito coincidieron en esta necesidad y por este motivo aprobaron una proposición al respecto en el Pleno ordinario del mes de noviembre de Latina.

Por otro lado, el distrito pidió al Área de Medio Ambiente y Movilidad que la Junta conozca con antelación las autorizaciones dadas por el citado departamento para realizar rodajes en la vía pública con el fin de paliar las posibles consecuencias que sobre el estacionamiento pueden tener este uso de la vía pública.

La rehabilitación del pavimento, el incremento de las labores de limpieza y la reposición de las bocas de riego de la Plaza de Parque

Europa, situada en el barrio de Las Águilas, fue otro de los puntos de consenso. Además, se acordó la ejecución de la zona verde prevista en el Plan General en la

parcela ubicada en la confluencia de las calles de Rafael Finat, General Fanjul y Doctor Blanco Soler, condicionándola a la existencia de presupuesto.

Por último, los grupos pidieron la instalación de una barrera en la parada de autobuses del Paseo de Extremadura para mejorar la seguridad.



La avenida de los Poblados

Zofío pide mejor información sobre la teleasistencia

USERA

M. H.

La Asociación de Vecinos Barrio de Zofío critica la forma en la que el Ayuntamiento está comunicando por teléfono a los mayores que tienen que pagar por el servicio de teleasistencia a partir del 1 de enero de 2014. "Hay que tener en cuenta que estas explicaciones se le están haciendo a personas de edad avanzada y que, en la mayor parte de las veces, tienen enormes dificultades para comprender el asunto lo que les genera confusión y nerviosismo", critica el colectivo en su página web. Los residentes dicen que el Consistorio debe comunicar por escrito esta decisión y exponer las razones por las que se lleva a cabo, de forma que el usuario conozca cuales pueden ser las consecuencias "en caso de no poder mantenerle por no disponer de recursos económicos", concluyen.

buscaelmasbarato.com

SI COMPARAS LOS PRECIOS, COMPRAS MÁS BARATO

MAXI DiaX	14,1% más caro* que E.Leclerc
HIPERCOR	14,1% más caro* que E.Leclerc
MERCADONA	12,0% más caro* que E.Leclerc
Carrefour	9,2% más caro* que E.Leclerc
Alcampo	5,1% más caro* que E.Leclerc

Los hipermercados E.Leclerc de Madrid continúan con la página web: buscaelmasbarato.com para que el consumidor pueda comparar de forma habitual los precios de los hipermercados y supermercados de la Comunidad de Madrid y saber así donde comprar más barato.

E.Leclerc

* Comparación realizada sobre los precios de 510 productos de marcas nacionales, tomados del 23 al 27 de septiembre 2013 en 68 establecimientos de la Comunidad Autónoma de Madrid: 10 establecimientos Maxi Dia (419 productos coincidentes con E.Leclerc), 9 Hipermercados (409 productos coincidentes), 17 Mercadonas (313 productos coincidentes), 15 Carrefour (506 productos coincidentes), 10 Alcampo (493 productos coincidentes) y 7 E.Leclerc. Más información: buscaelmasbarato.com



SALA LATINARTE HASTA EL PRÓXIMO 22 DE NOVIEMBRE

Latina organiza su ciclo de flamenco

La Sala Latinarte será el escenario, hasta el 22 de noviembre, del ciclo de flamenco 'Sentimiento en Latina'. El programa contará con las actuaciones de Antorrin Heredia, María Toledo, Raúl Mico y Rocío Márquez, y con un espectáculo divulgativo familiar.

El barrio de Butarque correrá por la construcción de su instituto

La primera prueba popular tendrá lugar el sábado 16 de noviembre

VILLAVERDE

MIGUEL HERNÁNDEZ
sur@genteenmadrid.com

Los vecinos de Butarque unirán deporte y reivindicación en la primera carrera popular que recorrerá las calles del barrio de Villaverde el sábado 16 de noviembre a partir de las 9 y media de la mañana. Organizada por la Asociación de Vecinos Independiente de Butarque (Avib), la prueba tendrá como lema 'Por un instituto ¡ya!', en apoyo a la demanda vecinal de construcción de un centro de secundaria.

La iniciativa que tendrá un recorrido de 10 kilómetros, una parte de ellos por el Parque Lineal del Manzanares, ha tenido una gran aceptación, ya que los 400 dorsales que se habían puesto como tope para participar se agota-

Carta al presidente Ignacio González

Las asociaciones de padres y vecinos del barrio tienen en marcha una campaña para solicitar que se incluya esta construcción en los presupuestos de la Comunidad para el año 2014 y poner fin a esta situación que, a su juicio, condena a los niños de Butarque "a una educación precaria y en desigualdad de condiciones respecto al resto de alumnos de Madrid". Con este objetivo, han remitido una carta al presidente Ignacio González.

ron con una semana de antelación. La competición contará además con otras actividades paralelas, como una carrera infantil para niños a partir de cuatro años,

a la que se han inscrito ya casi 200 participantes, y una maratón de hip-hop que tendrá lugar al finalizar la carrera de adultos.

SERVICIO DE GUARDERÍA

Además, la organización ha previsto un servicio de guardería infantil para que aquellos padres que quieran participar puedan dejar a los niños desde el inicio y hasta el final de la prueba. Las monitoras encargadas prepararán una serie de juegos con camas elásticas, castillo hinchable, juegos con paracaídas, tiro con arco y juegos relacionados con relevos y carreras. Para hacer uso de este servicio es necesario haber recogido previamente el dorsal.

Los distintivos se entregarán el día de la carrera en la zona de salida, junto a las instalaciones del Colegio El Greco, a partir de las 7:30 horas, cerrándose 30 minutos antes del comienzo.

Hablar inglés abre puertas forever.
Descúbrelo en What's Up!



Descubre el método más revolucionario y divertido.

- Aprende inglés de la forma más natural, Practice & Practice.
- Con profesores nativos.
- Total flexibilidad de horario, sin límite de horas.
- Clases de 1 a 6 alumnos máximo.
- Diseño personalizado adaptado a tus objetivos.

• Y un Club Social para practicar y hacer amigos!

A un precio muy económico.

¿Te lo vas a perder?

What's Up!
LIVING ENGLISH

Welcome to the English Revolution

Encuétranos en Juan Bravo 70
28006 MAD



☎ 91 73 73 030

◀w▶ whatsup.com.es

FÁTIMA NÚÑEZ VISITA LOS CENTROS CULTURALES

La oferta de talleres supera las 10.500 plazas en este curso

CARABANCHEL

M. H.

Las actividades más demandadas son las de informática e idiomas, y se incrementan las de formación dirigidas a facilitar el empleo. Según fuentes municipales, son más de 10.500 las plazas ofertadas en los cursos y talleres organizados en los centros culturales del distrito de Carabanchel. La concejala del distrito, Fátima Núñez,

realizó un recorrido por los cinco equipamientos culturales de Carabanchel con el fin de valorar los resultados del inicio del nuevo curso. La edil mostró su satisfacción ante la buena aceptación de las actividades y el extenso y variado abanico de posibilidades existente. "El ámbito formativo ha pasado a ser una prioridad en las actividades ofertadas, considerando la necesidad existente entre los usuarios de retomar o iniciar la vida laboral", comentó Núñez.

Una muestra de miniaturas militares llega a Latinarte

LATINA

M. H.

La Asociación 2 de mayo de Miniaturistas Militares de Madrid, formada por un grupo de aficionados a los soldados de plomo, ha sido la encargada del montaje de

la exposición de miniaturas militares que estará expuesta hasta al 29 de noviembre en la Sala Latinarte, situada en la avenida de General Fanjul, 2-A.

En la muestra se pondrán ver representaciones de batallas como la de Talavera o de las legiones francesas en Marruecos.

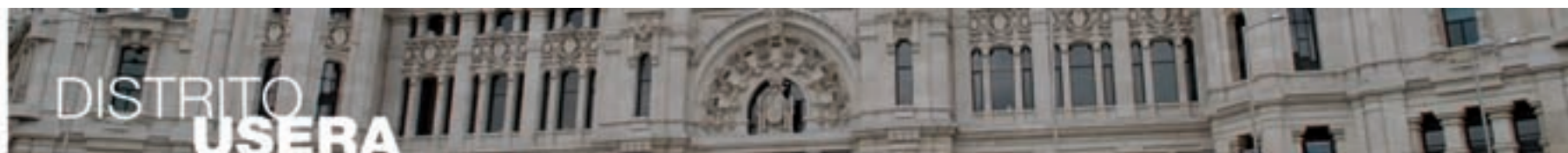

DISTRITO USERA

CENTRO CULTURAL USERA

Avda. Rafaela Ybarra, 49
Teléfono 91 460 68 55

ESPECTACULOS

TEATRO

VIERNES 15 A LAS 18:30 HORAS.

Teatro: Compañía Grupo de Teatro Sueños de Ápicara "ESTE DOMINGO NO HAY CINE" (Salón de actos Avda. Rafaela Ybarra 41)

ACTUACION INFANTIL

VIERNES 22 A LAS 18:00 horas.

INFANTIL: Payasos. Compañía. Tatra Teatro "Un Arco Iris de Cuento" (Salón de Actos Avda. Rafaela Ybarra 41)

EXPOSICION

DEL 18 AL 29 DE NOVIEMBRE

Exposición Contra la Violencia de Género. Realizado por la Agencia de Igualdad de la Mujer del Ayuntamiento de Madrid. En Avda. Rafaela Ybarra, 49

TALLERES

Pintura, Inglés, Gimnasia de Mantenimiento, Aeróbic, Bailes de Salón, Yoga, Tai-Chi, Teatro Adultos, Restauración Muebles, Cerámica.

Información e inscripciones en la Secretaría del Centro Cultural.

CENTRO CULTURAL ORCASUR

Plaza del pueblo, 2
Teléfono 91 317 80 90

ESPECTÁCULOS

Viernes 15 a las 17:30 horas

Teatro infantil: compañía Animadores y Payasos. "Los Riji nos traen cuentos de su Planeta"

VIERNES 22 DE NOVIEMBRE A LAS 18:30 ESPECTACULO INFANTIL.

Historia del cine" (proyección comentada).

VIERNES 29 A LAS 18:00 HORAS.

Zarzuela: Compañía Amigos de la Zarzuela de Madrid." Agua, Azucarillos y Aguardiente".

AGENTE DE IGUALDAD

Organización de actividades dirigidas a mujeres y población en general. Asesoramiento e información en igualdad de oportunidades.

Atención con cita previa.

Lunes a Viernes de 9 a 14 h.

LOCALES DE ENSAYO de música

De Lunes a viernes de 9 a 14 h. y de 15 a 22 h.

Información en la Secretaría del Centro Cultural.

CENTRO CULTURAL MESETA

Plaza de LA ASOCIACIÓN, s/n
Teléfono 91.341.56.77

¡MADRID ACTIVA! PROGRAMACIÓN CULTURAL DEL AREA DE GOBIERNO DE LAS ARTES, DEPORTES Y TURISMO EN LOS DISTRITOS.

DANZA

VIERNES 8 A LAS 19:00 HORAS.

Compañía ARRIERITOS DANZA "EL SOLLOZO DEL HIERRO".

INFANTIL

Viernes 15 a las 17:30. Mago: José miguel "un, dos,tres....magia".

TEATRO

Viernes 22 a las 19:00 horas.

Compañía 23 razones "la señorita julia".

¡MADRID ACTIVA! PROGRAMACIÓN CULTURAL DEL AREA DE GOBIERNO DE LAS ARTES, DEPORTES Y TURISMO EN LOS DISTRITOS.

SÁBADO 23 A LAS 19:00 HORAS

Compañía Teatro del Alma Factoría Teatro. "Magia Café" Viernes 29 a las 19:00 h. Compañía teatro del alma factoría de teatro." La discreta enamorada.

PERFORMANCE CONTRA LA VIOLENCIA DE GÉNERO. **DÍA 25 DE NOVIEMBRE.** COMPAÑÍA MARÍAS GUERRERAS. "VIOLENTOS NO"

TALLERES

Bailes de Salón, Baile Español Infantil y Adulto, Danza del Vientre, Pilates, Yoga, Pintura Adultos e Infantil, Cocina, Aeróbic, Jim-jazz y Yoguilates.

Información e inscripciones en la Secretaría del Centro Cultural.

CENTRO SOCIO-CULTURAL SAN FERMIN

C/ ESTAFETA, 33
Teléfono 91.792.01.11

ACTIVIDAD INFANTIL

SABADO 16 A LAS 11:30 HORAS.

CONMEMORACIÓN año internacional de la cooperación en la esfera del agua. Taller: "el agua, flor de vida".

TALLERES

Gimnasia de mantenimiento, Aeróbic, Yoga, Pilates, Baile Español, Baile moderno, Bailes de Salón, Danzas orientales, Guitarra, Pintura infantil y adultos, Conocer Madrid. **Información e inscripciones en la Secretaría del Centro Cultural.**

CENTRO SOCIO-CULTURAL CÁNOVAS DEL CASTILLO

JULIO AGUIRRE, 10-12
Teléfono 91.500.54.89

OTRAS ACTIVIDADES Y SERVICIOS

SALA DE ESTUDIO Y LECTURA
Lunes a viernes de 9 h., a 14 h. y de 15 a 21,30 h.
CESION DE SALAS DE ENSAYOS A GRUPOS DE TEATRO Y DANZA Y ESPACIOS DE TRABAJO A ARTISTAS PLÁSTICOS

EXPOSICIONES

Del 21 de octubre al 13 de noviembre.

Exposición colectiva de fotografía "con otra luz". del 14 al 29 de noviembre exposición colectiva de alumnos de " ESTUDIO 25".

TALLERES

Conocer Madrid, Historia del Arte, Inglés adultos, Chino para españoles, Manualidades y Patchwork, Manualidades y Vidrieras Tiffany, Gimnasia de mantenimiento, Pilates suelo, Yoga relajación, Pintura.

Información e inscripciones en la Secretaría del Centro Cultural.

CENTRO SOCIO-CULTURAL JUVENIL DE USERA

C/ Cuesta, 4
Teléfono 91.392.05.41

TALLERES

Fotografía digital, Informática Adultos, Ajedrez, Dibujo Infantil, Gimnasia de mantenimiento, Pilates suelo, Danzas Orientales, Yoga, Tai-chi, Guitarra.

Información e inscripciones en la Secretaría del Centro Cultural.

AULA DE ESTUDIO

De Lunes a viernes de 9 a 14 h y de 16 a 21 h.

LA TARDE MAS JOVEN

(De 12 a 18 años)

Sábados 16, 23, y 30 - de 17.00 a 21.00 h.

Videoconsolas, Talleres, Pulsera, Malabares, Karaoke, Tatuajes. Con derecho a dos consumiciones sin alcohol.

NOTA: todas las actividades señaladas, a excepción de los talleres, tendrán carácter gratuito.



Sede Distrito: Avenida Rafaela Ybarra, 41



28026 Madrid

www.madrid.es

Coti

El músico argentino publica en España una **edición especial** de su disco 'Lo dije por boca de otro', que trae como novedad la canción '**Luz de día**', a dúo con Rosario Flores

“El éxito está en terminar un disco”

MAMEN CRESPO COLLADA

@mamencrespo

Los lunes se cuele en nuestras casas gracias a su papel de asesor de Rosario en el concurso 'La Voz' que emite Telecinco. Se encuentra cómodo con esta nueva tarea y tiene claro que irá dando más juego a medida que avance el programa. Sin embargo, su música es lo primero. Llega a España la edición especial de 'Lo dije por boca de otro', disco en el que recuerda los temas que ha compuesto para otros artistas. Es hora de volver a bailar, por ejemplo, con 'Te quise tanto' de Paulina Rubio.

¿Qué ha dicho Coti por boca de otros?

Bastantes cosas y no sólo en las canciones que elegí para versionar en este disco. También me han grabado muchos temas más de 50 artistas en México, Estados Unidos, Latinoamérica... Incluso versiones de canciones en Malasia, en Japón, en Israel... En este álbum lo que hay es un pequeño resumen de lo más significativo y de las canciones más escuchadas, las más vigentes actualmente.

Todos hemos cantado y bailado estos temas. ¿Crees que tiene más posibilidades un disco que recoge letras conocidas?

No, fácil no hay nada, el éxito realmente es terminar un disco, y eso ya ocurrió en 2012. Reeditarlo es un doble éxito, tal y como está la situación. Pero éste es un disco muy difícil para mí. Para un compositor lo más sencillo es componer y grabar nuevas canciones. Pero ponerse a desafiar con este repertorio a un colectivo que ya tiene asimilados esos temas tiene mucho riesgo. Aunque también mucho juego.

En todos tus años de carrera te hemos escuchado muchas veces rodeado de otros compañeros.

Los que somos solistas tenemos esa posibilidad y también esa necesidad de compartir con gente amiga la música. Yo siento la música desde que empecé a tocar la guitarra con doce años, y siempre



RAFA HERRERO/GENTE

estaba buscando en el colegio o en el barrio alguien con quien me pudiera juntar a tocar. Para compartir, mejorar, aprender... Esto es algo que viene en los genes, por lo menos en mi formación musical. Me gusta mucho compartir, la música es eso. Hace unos días estuve en el concierto de Carlos Vives, aquí en Madrid, como espectador y, sin saber cómo, terminé subido al escenario con él.

Con Rosario compartes un tema y le acompañas en 'La Voz'. ¿Cómo te ves en la faceta de asesor?

A mí me cuesta verme en la tele, no estoy acostumbrado, pero el

trabajo que hago allí para mí es algo natural, además de trabajar con ella que es amiga y la quiero y la admiro. Allí no hago un papel, soy natural, voy a ser yo mismo y a tratar de echar una mano a los chicos que están ahí. Además, es muy divertido.

Me imagino que te encuentras cómodo en el programa.

Sí, aunque acabamos de empezar sé que a lo largo de los programas me iré sintiendo cada vez más cómodo. Yo no tengo esa personalidad de querer ser protagonista.

¿Crees que programas como 'La Voz' son una buena plataforma

para los artistas que quieren empezar su carrera y hacerse un hueco en la música?

Es una más, ni buena ni mala. Es un programa que da mucha exposición a la gente, pero ellos también deben tener algo para ofrecer. Cantar bien no significa necesariamente ser un artista. Luego cada uno hará su camino y lo podrá conseguir por diferentes lugares con pasión, tenacidad, ganas de aprender y de sacrificar muchas cosas. Se trata de un proyecto mucho más largo que una temporada en un programa de televisión.

A pesar del éxito que has alcanzado, imagino que también habrás tenido momentos de dificultades a lo largo de estos años. Por supuesto. Es fundamental que la gente sepa que la popularidad va y viene, pero que uno tiene que seguir siendo siempre sincero con uno mismo. Tanto Rosario como yo sabemos mucho de eso, cada uno nos hemos hecho un lugar en el mundo de la música, y este largo camino tiene sus vaivenes y sus curvas, pero eso es lo interesante.

¿Cómo ves el mundo de la música en la actualidad? Por ejemplo, con la subida del IVA al 21% en España.

Eso me parece terrible. Es un daño letal para la música y para los artistas, pero también para todas las personas que trabajan alrededor de ellos. Hacer una gira así es insostenible, y esto está generando una estampida de músicos españoles hacia fuera.

“ Me parece terrible la subida del IVA, es un daño letal para la música”

“En 'La Voz' voy a ser yo mismo y voy a echar una mano a los chavales”

¿Cómo te planteas la promoción del disco?

Tengo pensada una gira en España, aunque ahora estoy siguiendo una por mi país. Los conciertos aquí llegarán en abril. Además, estoy empezando un disco nuevo, con grabaciones y maquetas de canciones nuevas, que me hace muchísima ilusión.

¿Has logrado alcanzar lo que querías en el mundo de la música?

Claro, aunque es mucho más que eso. Para mí conseguir el éxito es lograr haber hecho discos con mi música. Y he cumplido mi sueño de forma muy holgada.

¿Te sientes más cómodo componiendo en casa o actuando delante del público?

Esto es como el Ying y el Yang. Una cosa no funcionaría sin la otra. Sería como tener una sola pata. El hecho de crear y escribir para mí es algo vital, pero subirme al escenario también es una necesidad.

Los Guerreros de Xian regresan a la capital en una ambiciosa muestra

‘Ejército de Terracota’ permanecerá hasta marzo en el centro **Fernán Gómez**

SANDRA BRAVO
@sandrabravo_

Nueva oportunidad para ver una de las obras más impresionantes realizadas por la humanidad. Los Guerreros de Terracota regresan a la capital como parte de la exposición ‘Terracotta Army’, que podrá verse en el Fernán Gómez-Centro Cultural de la Villa hasta el próximo 2 de marzo de 2014.

Con esta ambiciosa muestra, que cuenta con hasta 150 réplicas en tamaño original de estas esculturas de Xian, la ciudad “se consolida como imprescindible y muy apetecida para el circuito internacional del arte y para las exposiciones itinerantes mundiales”, apuntó el delegado de las Artes, Deportes y Turismo del Ayuntamiento de Madrid, Pedro Corral, en la inauguración de la misma.

Entre las piezas expuestas se puede ver, además de los soldados, los caballos y equipamiento de guerra del ejército enterrado en el Mausoleo del primer emperador de China, Qin Shi Huang. El recorrido de la exposición tiene una duración aproximada de dos horas. Durante el mismo, se proyectará un documental cinematográfico de 50 minutos de extensión con el descubrimiento de los soldados por unos granjeros chinos en 1974. ‘Ejército de Terracota’ cuenta además con diversos elementos interactivos que permitirán al visitante conocer más sobre este monumental hallazgo.

Completa la muestra otras 70 reproducciones más, de las cua-



Los Guerreros de Xian

les ocho son reconstrucciones de figuras humanas de gran calidad, armas, joyería y el arte.

VIDA DE LA ÉPOCA

Las entradas se venden desde 5 euros en Entradas.com.

CALLAO CITY LIGHTS del 18 al 21 de noviembre

Cine de estreno gratuito en la Madrid Premiere Week

GENTE

Madrid Premiere Week, que se celebrará del 18 al 21 de noviembre en el Cine Callao City Lights, invitará a los espectadores a los estrenos de hasta ocho películas.

Las cintas que podrán verse en primicia son ‘Violet’ y ‘Plan en Las Vegas’ (18 de noviembre), ‘Fútbolín’ y ‘10.000 Noches en Ninguna Parte’ (19 de noviembre), ‘Desechos’ y ‘Viral’ (20 de

noviembre) y ‘A ras de cielo’ y ‘Tres Bodas de Más’ (21 de noviembre). Para ninguno de estos pases se pondrán entradas a la venta, por lo que las invitaciones deberán conseguirse en Madridpremiereweek.com. Los que estén interesados también deberán estar atentos a los perfiles de redes sociales, ya que se lanzarán varias promociones a través de ellos.

NAMELESS HANDS en Los Teatros del Canal

La esencia de la danza japonesa

GENTE

Los Teatros del Canal acogen el estreno en Europa de ‘Nameless Hands’, un espectáculo único dirigido por Jo Kanamori e interpretado por Noism. Será en tres únicas funciones los días 28, 29 y 30 de noviembre en la Sala Roja

de los Teatros del Canal. El montaje recoge la esencia de la danza japonesa a través de los ‘kurogo’, unos personajes del teatro tradicional nipón que van vestidos totalmente de negro que y sirven de guía a lo largo de los dos actos con los que cuenta la obra.



EN CONSTRUCCIÓN

VIVIENDAS Y ÁTICOS DE 1, 2, 3 Y 4 DORMITORIOS

Con piscina, jardín, garaje y trastero

Nuevo SHOWROOM en la C/Berlín, (Parque Oeste de Alcorcón) frente a la estación de Cercanías Renfe Las Retamas.

Las Retamas Residencial



lasretamasresidencial.com - 902 57 57 00

*Inmuebles en construcción propiedad de Anida Operaciones Singulares S.A., sociedad unipersonal entidad inscrita en el Registro Mercantil de Madrid, al Tomo 24246, folio 176, Sección 8ª, Hoja M-31339, inscripción 15ª), con CIF: A-28515088. Gestor Integral de la promoción Crea Patrimonial, S.L. I.V.F. B-61850566. Toda la información a la que se refiere el RD 525/1989, de 21 de abril, y demás normativa de aplicación se encuentra a disposición de los consumidores en las oficinas del propietario del inmueble situadas en C/ Julián Camarillo, 4 (Madrid). Las cantidades entregadas a cuenta se encuentran garantizadas mediante aval de Banco Bilbao Vizcaya Argentaria, S.A. inscrito en el Registro Especial de Avaluos con el número 0282000765189. Todas las imágenes que contiene esta documentación son recreaciones virtuales diseñadas digitalmente, habiéndose añadido elementos decorativos, vegetación, mobiliario y vehículos que no forman parte, en ningún caso, de la oferta de los inmuebles publicitados. En los precios de venta de viviendas, no se incluye el mobiliario, ni los elementos decorativos que, en ningún caso, serán objeto de la compraventa. Viviendas disponibles a 31/25/13.

Calificación energética:





El 'Ópera brunch' del hotel Palace (izquierda) y el restaurante del Gran Meliá Fénix (derecha)

Los hoteles emblemáticos de Madrid se suman a la moda anglosajona del 'brunch'

El Palace, el Intercontinental y el Meliá Fénix, en esta iniciativa de la patronal hotelera

MAMEN CRESPO/ CRISTINA RODRIGO
cultura@genteenmadrid.com

Sus habitaciones esconden los secretos de estrellas como Jane Fonda, el futbolista David Beckham o cantantes como Justin Bieber o Julio Iglesias. Ahora, el emblemático hotel Gran Meliá Fénix, ubicado en pleno corazón del Paseo de la Castellana, quiere acercarse al público general ofreciendo cada domingo un 'brunch', un plan de ocio que cada vez cuenta con más seguidores en nuestro país. Como este hotel, seis más, Intercontinental Madrid, Radisson Blu Madrid Prado, Ritz Madrid, Sheraton Madrid Mirasierra, The Westin Palace y Wellington, ofrecen este almuerzo típico anglosa-

jón los domingos de noviembre, en el marco de una iniciativa de la Asociación Empresarial Hotelera de Madrid (AEHM), aunque algunos, como el Intercontinental y el Palace, lo hacen todo el año.

La palabra 'brunch' viene de la contracción de otras dos palabras de origen inglés: desayuno (breakfast) y almuerzo (lunch) y suele realizarse los domingos habitualmente de 11 a 13 horas, aunque muchos de los hoteles ofrecen este servicio a partir de la 13 horas, habituándose al horario español.

The Westin Palace, que ha sido testigo de los eventos más exclusivos de la capital y que tiene una sólida reputación gracias a las personalidades que han pasa-



Deleite para el paladar desde 30 euros

Los que deseen disfrutar de un 'brunch' en el mejor ambiente podrán hacerlo desde 30 euros en el Wellington; 49 en el Sheraton Madrid Mirasierra; 54 euros en El Jardín del Intercontinental; 50 en el Gran Meliá Fénix y en el Radisson Blu hotel Madrid; 80 euros en el hotel Ritz Madrid y 77 en el Palace. Todos los 'brunch' incluyen una consumición. También tienen precios especiales para niños.

do por allí desde su inauguración en 1912, también se ha sumado a esta iniciativa. En estos 101 años, la historia ha sido escrita en más de una ocasión bajo su famosa cúpula de cristal, hoy restaurante 'La Rotonda', donde madrileños y visitantes de todas las edades se dan cita, desde hace siete años, para degustar su 'brunch' dominical, denominado 'Ópera brunch' ya que una soprano y un tenor, acompañados por un piano de cola, deleitan a los asistentes con piezas como 'La Bohème', 'El barberillo de Lavapiés', 'El Huésped del Sevillano', o 'Rigoletto', entre otras.

El resultado gastronómico se materializa en más de medio centenar de platos con una mezcla muy equilibrada entre alimentos salados y dulces. Abundan los platos elaborados en miniaturas para tomar de un bocado, todo tipo de embutidos y quesos; nacionales e internacionales, ensaladas, carnes, pescados, mariscos, frutas frescas y gran variedad de panes y bebidas.

CÓCTELES

Por su parte, el Gran Meliá Fénix ofrece a sus clientes y al público en general, una extensa variedad de platos fríos para abrir el apetito que complementan a la perfección con otros calientes como una exquisita paella, solomillo o diferentes tipos de pescado. Sin embargo, los postres son el punto fuerte de este 'brunch', que se puede degustar por 50 euros. Para culminar una comida exquisita, los amantes de los cócteles pueden disfrutar de una extensa variedad de combinados en el bar del hotel, de mano de los más distinguidos barman de la capital en un ambiente inigualable.

"Nuestro objetivo en la promoción del brunch es abrir las puertas de los hoteles a los madrileños. Que sepan que los hoteles no son sólo para los que nos visitan y que ellos también pueden disfrutarlos y gozar de su excelente gastronomía", aseguró Antonio Gil, presidente de la AEHM.

Manos Unidas
CAMPAÑA CONTRA EL HAMBRE

HAZTE SOCIO. COLABORA.

902 40 07 07
www.manosunidas.org

“El Centro Social del Audífono llega a Madrid para ayudar al pensionista”

El Centro Social del Audífono dispone de tres centros en Madrid donde el pensionista y aquellas personas que acrediten escasos recursos económicos, podrán beneficiarse de excelentes ventajas en precio, garantías y formas de pago.



Atención Personalizada a Pensionistas

El Centro Social del Audífono nace con una clara voluntad de apoyo a los más desfavorecidos. Conozca cuál es su principal razón de ser.

Nació con la intención de acercar la última tecnología en materia auditiva a aquellos sectores de la población que tienen más dificultades para acceder a ella. Principalmente orientan su oferta hacia los pensionistas, pero aquellas personas que acrediten escasos recursos económicos también pueden beneficiarse de las ventajas que ofrecen.

Las grandes ventajas que puede tener un pensionista de Madrid que se dirija al Nuevo Centro Social del Audífono.

Como se ha comentado anteriormente, el Centro Social del Audífono siempre piensa en las necesidades de las personas de edad avanzada. Para ello han dispuesto la tecnología más avanzada a Precios Subvencionados. De esta manera se adaptan a las posibilidades económicas del pensionista sin rebajar la calidad del producto. A estos Precios Subvencionados le han añadido una garantía⁺ de 5 años totalmente gratuita que proporciona la tranquilidad necesaria al paciente.

Además de la excelente garantía⁺ de 5 años, completan la oferta con un seguro⁺ Gratuito de 5 años. Descubra todo lo que cubre este seguro⁺ adicional.

La intención básica de este seguro⁺ es que el pensionista no tenga imprevistos económicos. En el Centro Social del Audífono siempre piensan en las dificultades de este sector de población para llegar a fin de mes, y por ello, el seguro⁺ que acompaña la compra subvencionada de un audífono tiene amplia cobertura,



VENTAJAS PARA EL PENSIONISTA

- Precios subvencionados.
- 5 años de Garantía⁺.
- Seguro⁺ Gratuito contra robo, pérdida y rotura.
- Facilidades de pago a su medida.

es decir, protege contra pérdida, rotura y robo. Si unen la garantía⁺ y el seguro⁺ Gratuitos, el pensionista disfruta de la Salud Auditiva que merece y con la tranquilidad de tener cubiertos los posibles imprevistos.

Más Ventajas para los pensionistas de Madrid. Bajos precios, seguridad y facilidades de pago.



En este punto han pensado especialmente. En el Centro Social del Audífono son muy conscientes de las dificultades de la 3ª edad, por lo que han dispuesto una serie de medidas muy ventajosas en el pago, para que el pensionista pueda disfrutar hoy de la calidad auditiva que merece, pagando poco a poco.

En Televisión se habló del Estudio Auditivo que los pensionistas pueden realizar Gratis en el Nuevo Centro Social del Audífono.

En el Centro Social del Audífono buscan que el pensionista no tenga ningún freno a la hora de comprobar su calidad auditiva. Para ello ponen todos sus medios disponibles para comprobar la salud auditiva del paciente sin que ello genere ningún coste, es un estudio totalmente Gratuito, por lo que pueden acercarse al Centro Social del Audífono y beneficiarse de este estudio.



OFERTA PILAS

1 Paquete = **3€**

5 Paquetes = **10€**

+ Extensión de garantía y seguro sujeto a determinadas marcas.

ATENCIÓN AL CLIENTE
www.centrosocialdelaudifono.es
info@centrosocialdelaudifono.es
TELÉFONO ATENCIÓN AL CLIENTE
902 35 35 50



CENTROS EN MADRID Y TOLEDO

- > Paseo de las Acacias, 4. Local.28005. Madrid. Telf: 91 506 22 31
- > Avda. Felipe II, 6. Bajo Izqda. 28009. Madrid. Telf: 91 435 37 82
- > C/ Doctor Calero 38. 28932. Majadahonda - Madrid. Telf: 91 639 71 55
- > C/ Burdeos 1. Local . 45005. Toledo. Telf: 925 25 87 28

TEATROS: SELECCIÓN DE LOS MEJORES ESPECTÁCULOS DE LA SEMANA**Tomás Moro, una utopía**

La Fundación UNIR, Es.Arte y el Festival de Almagro producen la adaptación al castellano de este clásico atribuido a William Shakespeare. La obra teatral está dirigida por Tamzin Townsen y cuenta en el reparto con los actores José Luis Patiño, Sara Moraleda y Ángel Ruíz.

Teatro Férnan Gómez. Hasta el 24 de noviembre

**El crédito**

Los actores Luis Merlo y Carlos Hipólito protagonizan esta comedia de máxima actualidad escrita por Jordi Galcerán. La obra teatral cuenta la historia de un hombre normal que intenta pedir un crédito en un banco. Cómo no podía ser de otra manera, la entidad bancaria se niega.

Teatro Maravillas.

**Doña Perfecta**

La figura de Benito Pérez Galdós vuelve a resurgir con fuerza gracias a esta obra de brillantes diálogos y que cuenta con un reparto de lujo encabezado por Lola Casamayor, Alberto Jiménez, José Luis Alcobendas y Roberto Enríquez. Ernesto Caballero es quien la dirige.

Teatro María Guerrero. Hasta el 24 de noviembre.

DISCOS: SELECCIÓN**Direct Hits**

The Killers
Island Records



La banda capitanea por Brandon Flowers, The Killers, presenta su álbum recopilatorio, con 15 sencillos y dos temas inéditos, 'Just another girl' y 'Shot at the night'.

Universe In me

Soraya Arnelas
Valentía Records



Sexto álbum de estudio de Soraya Arnelas, que incluye 14 canciones en inglés y castellano. 'Plastic' es el single de presentación.

The best of

Keane
Island Records

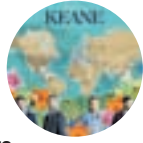

Diez años dan para mucho y la banda inglesa lo sabe. Un total de 18 temas componen el álbum, más otros dos nuevos. Cuenta con hasta tres ediciones.

La crisis más difícil de Cate Blanchett

El cineasta **Woody Allen** vuelve a lo serio del drama en **'Blue Jasmine'**. **Michelle Pfeiffer** y **Robert Deniro** protagonizan la película **'Malavita'**

SANDRA BRAVO
@sandrabravo_

“¿Ansiedad, pesadillas y una crisis nerviosa? Hay un límite de traumas soportables antes de que una salga a la calle y empiece a pegar gritos”, exclama una devastada Cate Blanchett en la última película de Woody Allen, 'Blue Jasmine', que llega este viernes a los cines. El cineasta neoyorquino retoma la fuerza del personaje femenino y vuelve a recaer en el drama, siempre aderezado por su particular humor.

Jasmine (Cate Blanchett) es una mujer madura, una dama de bien que hizo todo lo posible por llegar a la cima, una auténtica 'trepa' de las de libro. Su vida era perfecta, ya que tenía todo lo que quería. Sin embargo, todo se desmorona cuando su marido la deja y, además, se entera de que le ha engañado con otra. Hundida y sin un céntimo en la cuenta, le to-



Fotograma de 'Blue Jasmine'

ca volver con su hermana, a la que ella siempre ha considerado como una "fracasada". Le acompañan en el reparto Alec Baldwin ('A Roma con amor'), Peter Sarsgaard ('Un amigo para Frank') y

Sally Hawkins ('An education').

LA FAMILIA

Eric Bana ('Troya') y Olivia Wilde ('Tron Legacy') protagonizan el film 'La huida'. En ella, interpretan a Addison y Liza, dos hermanos que huyen desesperadamente tras hacerse con una bolsa llena de dinero. Un giro inesperado les hará poner a prueba su vínculo de sangre.

'Malavita' por su parte, se adentra en la vida de la familia Manzoni, mafiosos y amparados por el programa de protección de testigos del FBI. Aunque quieren una vida normal alejada de la violencia, pronto se verán forzados a retomar sus viejas prácticas. Interpretada por Michelle Pfeiffer y Robert Deniro.

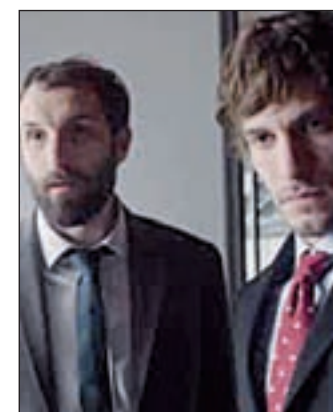
**MÁS ESTRENOS****Lo que parecía un plan sencillo**

Después de pensarlo mucho, dos amigos deciden devolver a casa a su jefe sano y salvo, que además, es el suegro de uno de ellos. Está claro que la idea del secuestro no fue lo mejor. Sin embargo, lo que parecía algo fácil pronto se convierte en un día de locos, los problemas se multiplican y parece que nada llega a buen puerto. '¿Quién mató a Bambi?' está interpretada por Quim Gutiérrez, Ernesto Alterio, Clara Lago y Úrsula Corberó, y dirigida por Santi Amodeo.

LIBROS: SELECCIÓN DE LA SEMANA**Diseño de accesorios**

John Lau
GGILI



El sector de los accesorios es una especialidad en auge en el mundo de la moda. No obstante, es difícil encontrar manuales que aborden los procesos del diseño creativo. Éste libro da respuesta a ello.

Doctor sueño

Stephen King
PLAZA & JANES



El maestro del terror vuelve a los personajes y al territorio de una de sus novelas más emblemáticas, 'El resplandor'. Danny Torrance ahora es un adulto y su destino le llevará a salvar a una niña de una tribu con poderes psíquicos.

Que el tiempo nos encuentre

Teresa Viejo
MARTÍNEZ ROCA



La autora descubre en su novela una época y país fascinante, el México de los años cuarenta. Allí el lector conocerá a Aurora, una joven que dejó España y la guerra civil por este lugar exótico y lleno de glamour.

Yo sí que como

Patricia Pérez
AGUILAR



La presentadora lleva años formándose en naturopatía, nutrición y alimentos, y ha elaborado un plan propio que ha terminado con sus problemas de salud y que defiende lo contrario: "Hay que comer mucho y bien".

Franco confidencial

Pilar Eyre
DESTINO



¿Quién era el verdadero hombre que se escondía tras el dictador? La autora demuestra de nuevo su habilidad para acercarse a grandes personajes y crear atmósferas con un estilo que ya es un distintivo.

CON EL CORAZÓN EN LA MANO



SORPRESA
Pilar Rubio y Sergio Ramos esperan su primer hijo

“Queremos compartir con vosotros nuestra felicidad en este momento tan importante, vamos a ser padres”. Así es como la presentadora comunicaba a través de su red social la noticia. Se desconoce la fecha en la que dará a luz a su bebé, pero se sabe que la pareja está muy contenta.



RUPTURAS
Andrés Velencoso y Kylie Minogue, ¿reconciliados?

El 14 de octubre se conoció que Kylie Minogue y Andrés Velencoso ponían punto y final a su relación. Sin embargo, han saltado las alarmas de una posible reconciliación. El modelo se encuentra estos días en Madrid y a su llegada al aeropuerto no ha querido confirmar los rumores.

EL PERSONAJE DE LA SEMANA POR CRISTINA RODRIGO

Manuel Carrasco

El cantante y compositor se encuentra en plena promoción de su nuevo disco ‘Confieso que he sentido’. Un álbum grabado a caballo entre Londres y Tarifa, con una parte acústica y otra en directo, que celebra los diez años de carrera de Manuel Carrasco. GENTE habla con él.

- 1: Lo primero que haces al levantarte.** Apagar la alarma y pienso cinco “minutitos” más. Pero tengo buen despertar y me levanto con buena energía.
- 2: Tú estado mental más común.** Ahora mismo estoy muy alegre porque verdaderamente estoy haciendo lo que me gusta y está llegando a buen puerto todo ese trabajo. Generalmente soy bien pensado y positivo.
- 3: El defecto que menos te gusta.** Soy muy despistado. Pierdo todo, móvil, gafas... imagino que es por el ritmo que llevo de estar en mil cosas.
- 4: Una virtud.** Mi naturalidad. Intento que las situaciones no me superen para ser yo en todo momento, que es como mejor transmito.
- 5: Una locura por amor.** Cuando tenía 14 años estuve durante tres años yendo a una playa para ver a la chica que me gustaba. Y hasta los tres años no me atreví a decirle nada.
- 6: Un lugar para perderse.** Isla Cristina, que es mi pueblo. Allí desconecto. Allí es donde están mis amigos, mi familia, mis raíces... Ahí me lleno y me cargo la pila. Me gustaría ir también a la India que no la conozco.
- 7: Qué no falta en tu maleta.** Un libro y la bolsa de aseo. Me gusta leer porque viajo mucho y tengo tiempo para ello.
- 8: Una época en la que te hubiera gustado vivir.** Se me viene ahora a la cabeza la etapa de

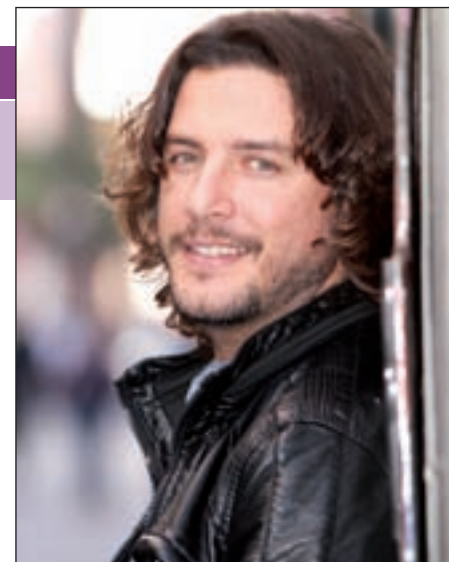

RAFA HERRERO/GENTE

los 60 con ese punto hippie musical que hubo.

9: Personaje con el que te identificas. Con mi padre y con mi madre porque han sido gente luchadora, que ha dedicado su vida a sus hijos y son gente muy íntegra de raíz. Las cosas buenas que yo pueda tener vienen de ellos.

10: Un lema. ‘Carpe Diem’, que aunque suene a tópico es verdad que siempre intento estar en el presente. Tienes que estar aquí.

Los accionistas podrían reclamar la nulidad de la compra de acciones de Bankia por su salida con información engañosa



La salida a bolsa de Bankia posiblemente se realizó en base a una información errónea con el propósito de conseguir financiación para evitar su caída

Ningún inversor hubiera suscrito acciones de haber sabido antes la grave crisis que estaba sufriendo dicha entidad bancaria

Nosotros consideramos que se puede demandar a los entonces responsables de Bankia, solicitar la nulidad y recuperar todo el dinero perdido

Por eso, si lo considera conveniente, puede llamar al teléfono gratuito: 900 101 775 y concertar una cita gratuita en nuestras oficinas de Madrid, Barcelona, Valencia, Zaragoza y Alicante

900 101 775
teléfono gratuito y llamada y cita gratuitas
E-mail: contacto@arriagaasociados.com
www.arriagaasociados.com

Pº de las Delicias, 30- 2ª Planta
28045 MADRID
Calle Don Jaime I, 6 Duplicado
50001 ZARAGOZA

Pº de Gracia, 118 Planta Principal
08008 BARCELONA
Avda. Cortes Valencianas, 39- 1ª
Planta 46015 VALENCIA

Avda. Loring S/N
Muelle de Poniente
03001 ALICANTE

Sólo se recibe con cita previa

renfe AVE Madrid-Barcelona, 9 trenes directos, 2h 30min.
Anticipa tu compra y viaja desde 37,75 euros
902 320 320 www.renfe.com

EL TIEMPO

VIERNES
15 DE NOVIEMBRE

Máx: 11°
Mín: 5°

SÁBADO
16 DE NOVIEMBRE

Máx: 10°
Mín: 3°

DOMINGO
17 DE NOVIEMBRE

Máx: 10°
Mín: 3°

LUNES
18 DE NOVIEMBRE

Máx: 11°
Mín: 2°

MARTES
19 DE NOVIEMBRE

Máx: 11°
Mín: 2°

MIÉRCOLES
20 DE NOVIEMBRE

Máx: 9°
Mín: 2°

JUEVES
21 DE NOVIEMBRE

Máx: 12°
Mín: -1°

NIVEL DE AGUA EMBALSADA

72,56%

Nivel medio de los embalses del Canal de Isabel II en la Comunidad de Madrid

Canal de Isabel II gestión

LA RECETA DE LA SEMANA:

Crema de sopa de ajo con trufa y huevo

por **Helene Fontville**, chef de *La Vinoteca de Tempo*

En primer lugar, elaborar el caldo blanco de ave con las carcasas de pollo, una zanahoria, un nabo, puerro y cubrir con agua. Hervir y dejarlo a fuego lento durante 30 minutos. Después sofreír los ajos pelados y picados, añadir el caldo colado y dejar hervir durante cinco minutos. Seguidamente, trituramos la carne del pollo, se emulsiona con aceite de oliva. Después, se pone a fuego fuerte y se espesa con maicena. Por otro lado, se pone a hervir agua para realizar los huevos pochados. Primero, coger un film de cocina y ponerlo sobre una taza, para luego cascar el huevo dentro, salarlo y añadir el aceite de trufa. Atarlo en un atillo e introducirlo en la olla de 5 a 7 minutos. Retirar el el film y emplatar la crema.

La Vinoteca de Tempo (Calle Duque de Osuna, 8, esquina Plaza de Cristiano Martos s/n).
Tel.: 91 547 75 18. Horario: De lunes a viernes de 19 a 1:30 h. Sábado y domingo de 11 a 2 horas.



INGREDIENTES Dos carcasas de pollo, dos cabezas de ajo, un puerro pequeño, una zanahoria, un nabo, una cucharadita de sal, media cucharadita de pimienta negra, 50 ml de aceite de oliva suave, cuatro huevos, aceite de trufa. Para decorar: crujiertes de pan

SUDOKUS:

		9		1		8		6
	6			8	9	5	3	2
						1		
6	7	4				2	8	
		2	8	9		4		3
	9	8			4	6	5	
7	4		3		8	9		
		5						8
		6			1			4

2	1	3						
	9		6	2				5
			9	7		2		
1				8		7	6	2
	4	5	7			3		
				3				
		4						
		2			5		9	6
9	1		6			4	2	3

Instrucciones

CÓMO JUGAR AL SUDOKU

Complete el tablero de 82 casillas (dispuestas en 9 filas y columnas). Deberá rellenar las celdas vacías con los números que van del 0 al 9, de modo que no se repita ninguna cifra en cada fila ni en cada columna o cuadrado.

SOLUCIONES:

9	2	1	3	6	8	5	4	7
6	9		6	2				5
			9	7		2		
6	7	4				2	8	
		2	8	9		4		3
	9	8			4	6	5	
7	4		3		8	9		
		5						8
		6			1			4

HORÓSCOPO:

LA PREDICCIÓN DE LA SEMANA

ESPACIO PATROCINADO POR: **625 666 045**
Victoria Vélez Bióloga - Naturópata (Col. 4331)
www.astral.com.es

Aries
21 MARZO - 20 ABRIL
Profesión: Cuentas con impulso, energía y fortuna, pero debes creerlo. Amor: Pasiones de todo tipo. Suerte: En tus problemas sin resolver. Salud: Afecciones respiratorias mal curadas.

Tauro
21 ABRIL - 21 MAYO
Profesión: Estudia los datos ocultos, tienen claves importantes. Amor: Felicidad y recuerdos del pasado. Suerte: En los proyectos. Salud: Quebraduras de cabeza.

Géminis
22 MAYO - 21 JUNIO
Profesión: La planificación, es fundamental. Evita errores del pasado. Amor: Armoniza los posibles imprevistos. Suerte: En tu profesión. Salud: Cuida las cervicales y la cabeza.

Cáncer
22 JUNIO - 22 JULIO
Profesión: Con honestidad y pasión todo bien. Amor: Atención a temas de viajes o estudios y evitarás complicaciones. Suerte: En tu filosofía de la vida. Salud: Necesitas relajarte, pasea.

Leo
23 JULIO - 22 AGOSTO
Profesión: Si evitas precipitaciones todo irá como la seda. Amor: Romanticismo y enamoramiento. Suerte: En temas financieros e inversiones. Salud: Revisión del oculista.

Virgo
23 AGOSTO - 22 SEPT
Profesión: Deberás enfrentarte a un tema de tiempo atrás. Amor: Tu generosidad solucionará todo. Suerte: En tus sociedades y con la pareja. Salud: Vigila las molestias de garganta.

Libra
23 SEPT - 22 OCTUBRE
Profesión: Separa la pareja del trabajo y evitarás líos. Amor: Pasiones incontrolables y flechazos. Suerte: En tu trabajo y salud. Salud: Mayor armonía, aprovecha para cuidarte.

Escorpio
23 OCT - 22 NOV
Profesión: Compromiso y buen hacer darán su fruto. Amor: Por fin recibes la recompensa a tus acciones de tiempo atrás. Suerte: En tus amores. Salud: Revisión en el dentista.

Sagitario
23 NOV - 21 DIC
Profesión: Por fin terminarás esa tarea pendiente. Amor: Cupido te ayudará en tus conquistas. Suerte: En tus temas familiares y en el hogar. Salud: No taras una molestia de días atrás.

Capricornio
22 DIC - 20 ENERO
Profesión: Habla con calma te ayudará. Amor: Vuelve un amor del pasado, soluciona lo pendiente. Suerte: En tus contactos cercanos. Salud: Vigila la dieta y la circulación sanguínea.

Acuario
21 ENERO - 19 FEB
Profesión: El tacto es fundamental en tus tratos. Amor: Las precipitaciones no son buenas. Suerte: En asuntos económicos e inversiones. Salud: Buena época.

Piscis
20 FEB - 20 MAR
Profesión: Debes hablar con suavidad y conseguirás éxitos. Amor: Honestidad y alegría. Suerte: En tu aspecto físico. Salud: Revisa ese problema que no termina del todo.

¿Problemas de humedad en su vivienda? En Acuasec® tenemos la solución

Averiguamos cuál es la causa de la humedad para aplicar el tratamiento específico y resolver el problema, ya sean humedades por condensación, capilaridad o filtraciones.

LA PRESENCIA DE HUMEDAD

en su casa pone en peligro su bienestar, e incluso la salud de toda su familia

ACTUAR CONTRA LA HUMEDAD: UNA TAREA RESPONSABLE

Cuando observe manifestaciones en su vivienda de salitre, manchas negras en la ropa, paredes desconchadas, olor a hongos... ¡Es el momento de actuar! Cualquier problema de humedad que surja en su casa debe ser tomado muy en serio, por eso la mejor opción es acudir a un profesional especializado, ya que con frecuencia los propietarios caen en el error de intentar resolver el problema por sí mismos, siendo numerosos los fracasos, ocasionándoles numerosos gastos sin poder librarse del problema.



Nuestros laboratorios siempre a la vanguardia

EL PROFESIONAL ESTUDIA LAS CAUSAS DEL PROBLEMA

El profesional localiza el origen del problema y lo trata para eliminar sus efectos negativos. Ahora bien, las causas de un problema de humedad pueden ser complejas: subidas capilares, filtraciones de origen pluvial, condensación, fuga en una tubería que no se ha percibido... La presencia de humedad en su casa pone en peligro su bienestar, e incluso la salud de su familia. Los hongos y los ácaros constituyen una grave amenaza para los niños. En breve, la humedad puede realmente convertirse en un problema de salud; así pues, recurrir a un profesional es una necesidad, no un lujo.

LA HUMEDAD amenaza tanto a la estructura del edificio como a su contenido y sus ocupantes

PROPIETARIO, ES SU VIVIENDA LO QUE ESTA AMENAZADA

Usted tiene interés en tomarse en serio el riesgo que la humedad hace correr a su casa. Un simple indicio tiene todas las probabilidades de transformarse en un problema grave. Las manifestaciones en superficie constituyen con frecuencia el síntoma de un problema más profundo. La humedad, ya sea por capilaridades, por filtraciones en las paredes y revestimientos o por condensación, amenaza tanto a la estructura del edificio como a su contenido y a sus ocupantes: pudrimiento de la carpintería, deterioro de los muebles, etc. Se exponen simplemente a encontrarse una casa insalubre.

LA HUMEDAD, CAUSA DE AFECCIONES RESPIRATORIAS GRAVES

Se han realizado estudios científicos sobre adolescentes que sufren afecciones respiratorias, dando como resultado un 83% de asma, bronquitis asmáticas y bronquitis crónicas y un 87% de rinitis crónicas, que alcanzan a jóvenes que viven en habitaciones demasiado húmedas. De un 20 a un 30% de nosotros sufrimos alergias respiratorias, ¡dos veces más que hace 20 años!. Edouard Drouhet, jefe de



Problemas de humedades por capilaridad



Problemas de humedades por condensación

micología en el instituto de la Salud Pública Louis Pasteur, explica este aumento por nuestro modo de vida: "Vivimos más en el interior, en casa o en el despacho. Desde los años 60, tendemos a un exceso de aislamiento para no dejar escapar el calor y además no se airea suficientemente".

+ Información



www.acuasec.com

CASA HUMEDA, AMBIENTE INSANO
Miles de personas han solucionado sus problemas de humedad gracias a la intervención de los especialistas de ACUASEC. Cada año ACUASEC ejecuta innumerables obras con éxito y sana casas que, en otro caso, seguirían siendo nocivas para la salud de sus ocupantes.

MAS INFORMACION EN EL TELEFONO GRATUITO 900 809 939

www.acuasec.com

Hasta 30 años de garantía en nuestros trabajos

El Gobierno apuesta por el alquiler y la rehabilitación en los presupuestos

Las Cuentas Generales del Estado para 2014 destinan 788 millones de euros a Vivienda

LILIANA PELLICER
@gentedigital

El Gobierno ha decidido apostar por la rehabilitación y por el fomento del mercado del alquiler dentro su estrategia para el sector del próximo año. Así lo recoge en los Presupuestos Generales del Estado para 2014, que incluyen una partida de un total de 788 millones de euros para Vivienda, un 9% del total de los 8.980 millones de euros que recibirá el Ministerio de Fomento.

“El Presupuesto apoya un cambio de modelo en la política de vivienda, dado que la crisis ha afectado con especial gravedad al sector de la construcción”, especifica el proyecto del departamento dirigido por Ana Pastor.

Montoro promete apoyo al sector

El ministro de Hacienda, Cristóbal Montoro, no escatimó elogios, durante la inauguración de la Primera Jornada de la Asociación de Consultoras Inmobiliarias (ACI), al sector inmobiliario, del que dijo que, “si todos los sectores económicos son clave, éste es vital” o que “cuanto mejor le vaya al sector, antes saldremos de la crisis”. Por ello, aseguró que los agentes del sector “tendrán el apoyo del Gobierno en las políticas que crean que puedan estimular la actividad”.

En concreto, las líneas de actuación son dos: el apoyo al alquiler, para mejorar el acceso a la vivienda; y el fomento a la rehabilitación, de edificios y la regeneración y renovación urbanas, para una reactivación de la economía y empleo.

MÁS DE 600 MILLONES

Estas dos partidas son las que se llevan el grueso del presupuesto para el próximo año, 613,5 millones de euros, a través del ‘Plan Estatal de Fomento del Alquiler de Viviendas, de la rehabilitación edificatoria y de la regeneración y renovación urbana 2013-2016’.

Además, el cierre del Modelo Anterior reconduciendo las ayudas al Nuevo Plan de Vivienda 2013-2016 recibe 139 millones, re-

partidos entre 87 millones para subvenciones, 12 millones para la Ayuda Estatal Directa a la Entrada y otros 40 millones a la Renta Básica de Empleo.

A esto se suma una partida para la rehabilitación del Patrimonio Arquitectónico, a la que se destinan un total de 21,4 millones de euros para inversión y otros 16,7 millones para transferencias de capital.

Además, según indica el texto del proyecto, las cuentas tienen una “clara vocación social, para satisfacer las necesidades de los ciudadanos, especialmente de aquellos que tienen mayores problemas para acceder” a una casa, aunque no especifican los mecanismos concretos que se utilizarán para este fin.



Registran 23.808 operaciones

UN 8'6% MENOS

La compraventa de viviendas modera su caída en septiembre

GENTE

La compraventa de viviendas bajó un 8,6% en septiembre respecto al mismo mes de 2012, hasta un total de 23.808 operaciones, moderando de este modo el recorte interanual que había experimentado en agosto (-15%), según informó el Instituto Nacional de Estadística.

De esta forma, suma cinco meses consecutivos a la baja, después de retornar a tasas negativas en el pasado mes de mayo, periodo en el que retrocedió hasta un 3,7%.

TASA POSITIVA MENSUAL

Atendiendo sólo a los datos mensuales, esta actividad aumentó un 1,1%, su primera tasa positiva mensual en septiembre desde el año 2009. En el acumulado del presente ejercicio, aún se mantiene en positivo, con un crecimiento del 0,2% sobre el mismo periodo de 2012.

El descenso interanual de septiembre se ha debido, sobre todo, al retroceso en la compraventa de pisos nuevos, con una caída del 16,9%, hasta sumar 10.658 operaciones.



La ministra de Fomento, Ana Mato, durante la presentación de los presupuestos de su departamento para 2014

La Sareb ha vendido ya 4.500 casas

Funcas aconseja “medir tiempos” para evitar que “descarrilen” los ajustes en el sector

GENTE

La Sociedad de Gestión de Activos procedentes de la Reestructuración Bancaria (Sareb) ha vendido alrededor de 4.500 viviendas a particulares hasta mediados de octubre, según avanzaron fuentes del conocido como ‘banco malo’. El último plan de negocio de la

Sareb establecía un objetivo de ventas de 7.528 viviendas a cierre de este año, con el fin de lograr unos ingresos de 933 millones de euros. Desde la entidad se insiste en que el ritmo de comercializaciones cogerá “velocidad de crucero” a medida que la sociedad vaya desarrollando su actividad.

Por su parte, el director de Estudios Financieros de la Fundación de las Cajas de Ahorros (Funcas), Santiago Carbó, valoró el “gran trabajo” de la Sareb, aunque le aconsejó “medir los tiempos” para evitar que los procesos de ajuste de los sectores financiero e inmobiliario “descarrilen”.

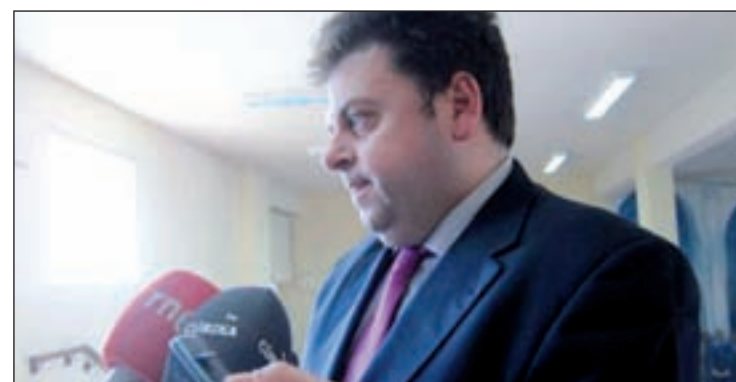

Santiago Carbo, director de Estudios Financieros de Funcas

El precio de la vivienda en alquiler baja un 0,5%

Madrid es la segunda comunidad más cara sólo por detrás del País Vasco. Los inquilinos pagan 9,14 euros por metro cuadrado al mes

GENTE
@gentedigital

El precio de la vivienda en alquiler ha caído un 0,5% en Madrid en octubre respecto al mes anterior, lo que sitúa la media que los inquilinos pagan por metro cuadrado en 9,14 euros en la Comunidad y un 10,41 euros si nos trasladamos a la capital, según el análisis del portal inmobiliario Fotocasa.es sobre los últimos datos del Instituto Nacional de Estadística.

Pese al descenso registrado, estos valores se sitúan un 31,3% por encima de la media nacional de 6,96 euros el metro cuadrado al mes. De hecho, en este sentido, Madrid es la segunda comunidad más cara para alquilar en España; solo por detrás del País Vasco, con una media de 9,65 €/m² al mes.

Por otro lado, el barrio más caro de Madrid continúa siendo Salamanca-Goya-Recoletos, con un precio medio de 14,06 euros el metro cuadrado al mes, pese a registrar una caída del 0,2%, mientras que el más barato es Orcasitas-Ciudad de los Ángeles, que tiene un precio medio de 8,01 euros el metro cuadrado al mes y este octubre baja un 0,9% respecto al pasado septiembre.

El distrito madrileño de Hispanoamérica-Pío XII registró la mayor subida, concretamente un 3%,

Pozuelo de Alarcón registra el mayor incremento, con una subida del 1,6%

lo que sitúa el precio medio en 11,28 euros el metro cuadrado al mes. En el lado opuesto se encuentra el distrito de Canillas, que registra la mayor bajada, con una disminución del 4,5%.

POR MUNICIPIOS

De los 36 municipios analizados por el portal inmobiliario, 25 de ellos sufren una disminución del precio en octubre y los otros once registran un encarecimiento. En cuanto al crecimiento, destaca el aumento de hasta un 1,6% en Pozuelo de Alarcón y de un 1,4% en Boadilla del Monte.

En el otro extremo, Galapagar y Paracuellos de Jarama se sitúan como las localidades madrileñas en las que más cae el alquiler, en concreto, tienen un descenso del 2,4% en ambas.



El barrio más caro de Madrid es Salamanca-Goya-Recoletos

Ven a Valdebebas y empieza a vivir

5.000.000 m² de zonas verdes.
27 km de carril bici.
300.000 árboles ya crecidos.
Una ciudad accesible para todos.
Una red de transportes que te pone en 10 minutos en Plaza de Castilla.



Prometimos una nueva forma de hacer ciudad. Y la hicimos. Ahora es una realidad y ya son muchas las familias que han empezado a vivir como soñaban. ¿A qué esperas para venir a Valdebebas y descubrir todo lo que tiene para ti?





Asistentes al Salón Inmobiliario Internacional de Madrid (SIMA)

SIMA, un escaparate inmobiliario

La Feria más importante del sector reúne 300 promociones de 60 empresas en su edición de otoño

GENTE

@gentedigital

La quinta edición de Salón Inmobiliario Internacional de Madrid Otoño (SIMA) abre sus puertas este viernes y hasta el domingo 17 en el pabellón 6 de IFEMA para presentar al público una amplia oferta residencial y no residencial.

Las promotoras, comercializadoras y entidades financieras más relevantes del país estarán presentes en esta cita, que contará con más de 60 empresas expositoras que llevarán al salón más de 300 promociones de viviendas de primera y segunda residencia,

Entidades bancarias, comercializadoras y promotoras presentan su oferta

nueva y de segunda mano, libre y protegida, a la venta y en alquiler, o alquiler con opción a compra.

Con respecto a la ubicación, las casas estarán situadas principalmente en la Comunidad de Madrid, donde destaca Valdebebas, que patrocina esta edición la feria. También es importante la presencia de otras provincias limítrofes y de zonas de la costa, así como de destinos internacionales como Brasil o México. Además, este año habrá una importante representación de locales comerciales, oficinas y suelo.

“Los asistentes serán principalmente particulares, jóvenes in-

teresados en primera vivienda y visitantes de mayor edad que buscan una vivienda de reposición, una segunda residencia o una opción de inversión. También acudirán propietarios de inmuebles interesados en su venta o en una gestión profesionalizada en el mercado de alquiler”, explicó Eloy Bohúa, director general de Planner Exhibition, empresa organizadora de la exhibición.

Este público encontrará distintas tipologías de vivienda, desde pisos a áticos, pasando por viviendas unifamiliares o estudios, y un amplio rango de precios. Viviendas de primera residencia a partir

de los 40.900 euros en Madrid y desde 26.300 euros en zonas de costa hasta los 3.500.000 euros que alcanza la oferta premium.

El público podrá aprovecharse de descuentos y promociones especiales como el 100% de financiación que ofrecen Poscam, Proel y Grupo Prometeo en una selección de viviendas, y el primer mes de alquiler gratis o el descuento de 3.000 euros que hace Adania por la reserva durante la feria. Por su parte, TM Grupo Inmobiliario rebaja un 5% en una de sus promociones, además de ofrecer algunas casas amuebladas y totalmente equipadas, así como un 10% de IVA gratis si se escritura la casa antes de final de año. También Hercesa regala 3 cuotas si se formaliza la solicitud de alquiler con opción a compra para el público que se acerque a su stand.

EMPRESAS PARTICIPANTES

Más de la mitad de las compañías que participarán en esta edición son empresas promotoras, comercializadoras o gestoras de cooperativas como ACP Level, Actividades Inmobiliaria, Adania, Aelca o Arjusa, entre otras.

Además, y por primera vez, presentan su oferta en SIMA Otoño la Sareb, así como Cooperatium, Core Gestión de Proyectos, Getsa, Lextar, Gesurbe, Agencia Sur de Andalucía, Mikeli Cantabria, Construcciones Amenábar, CP Grupo y Prorax Grupo Ortiz. También acudirán las inmobiliarias de las entidades financieras, como Anida, Aliseda, Bankia Habitat, Kutxabank o Liberbank.

Con respecto a la presencia institucional, la feria contará con la participación de la Comunidad de Madrid y de los ayuntamientos de Madrid, Rivas Vaciamadrid y Torrejón.

Anida oferta viviendas en residenciales cerrados

Presenta promociones de gran calidad en Méndez Álvaro (Madrid), Alcorcón y Paracuellos del Jarama

GENTE

Con una variada oferta en diferentes municipios, Anida estará presente en la feria inmobiliaria SIMA, en el Stand 6C91, después de haber participado el pasado mayo en el salón inmobiliario internacional de Madrid con una gran afluencia de público.

Durante toda la exposición, Anida exhibirá sus mejores promociones a los visitantes, y ofrecerá descuentos muy interesantes tanto en compra como en alquiler de viviendas.

Los interesados podrán recibir información de pequeños estu-

dios, chalets, pisos, áticos y viviendas unifamiliares, aunque, en esta nueva edición, Anida va a presentar tres nuevas promociones en la Comunidad.

TRES PROMOCIONES

Una de ellas es un residencial en Méndez Álvaro, en pleno corazón de la capital, equipada con piscina, pista de pádel, gimnasio y zonas ajardinadas.

La promoción, en fase de construcción, consta de 109 viviendas con trastero, 154 plazas de garaje y local comercial, que se distribuyen en dos sótanos, un semisótano,

siete plantas sobre rasante y dos plantas ático, que cuentan con magníficas vistas sobre la ciudad de Madrid.

Además, los visitantes podrán descubrir Las Retamas en Alcorcón, una moderna y exclusiva urbanización en el suroeste de la Comunidad. La promoción, todavía en construcción, está situada en la calle Oslo s/n, junto al Parque Oeste. Sus 77 viviendas, que cuentan con garaje y trastero, se encuentran integradas en un conjunto residencial cerrado con piscina y zonas ajardinadas.

Otra de las grandes apuestas de Anida en la feria inmobiliaria es el Balcón de Miramadrid: 43 viviendas unifamiliares adosadas en la mejor zona de Paracuellos del Jarama.



Stand de Anida en el SIMA

En esta feria
no encontrarás
casetas,
**encontrarás
tu nueva casa.**

Descarga tu invitación gratuita en **anida.es**
y ven a visitarnos al **stand 6C91 de SIMA**,
la Feria Inmobiliaria de Madrid,
del 15 al 17 de noviembre.

Anida Vivienda



anida.es
902 57 57 00





Pedro Vizcaíno, junto a Pablo García en la firma del acuerdo

Las mudanzas a Valdebebas serán un 20% más baratas

GENTE

Desde hace unas semanas el barrio de Valdebebas está acogiendo a sus primeros vecinos. Para facilitar la llegada de nuevos inquilinos, la Junta de Compensación de Valdebebas ha firmado un acuerdo con varias empresas de mudanzas, a través del cuál los vecinos que se instalen en este barrio y contraten los servicios de dichas compañías podrán beneficiarse de un descuento que pue-

de llegar al 20% del importe total de la mudanza, una excelente noticia con la que las principales empresas se suman a la celebración de la llegada de los primeros vecinos.

Este acuerdo estará vigente hasta el 31 de diciembre de 2014 y las empresas implicadas son algunas de las más importantes del mercado, como La Madrileña, Urbano, Sit, La Toledana e Isaac Córdoba.

Nace Habitat Hogar, la cita bianual de muebles y decoración

La feria se celebrará del 29 de mayo al 1 de junio de 2014 en la Feria de Madrid

GENTE

@gentedigital

Un total de sesenta empresas de equipamiento, mobiliario y decoración presentarán sus productos más destacados en la nueva feria bianual Hábitat Hogar, concebida tanto para presentar el hogar de hoy y del futuro como para la venta directa a través de una oferta variada y moderna. El público visitante se beneficiará de los precios bajos que ofrecerán los participantes en esta exposición.

“La evolución del hábitat será la idea troncal sobre la que girará el contenido de la feria, en la que se tendrá en cuenta aspectos como la nueva tipología de las familias y otros conceptos claves en la casa actual como son la orientación, la distribución y la climatización de las viviendas”, según explicó Rafael García Siso, director del nuevo certamen.

Feriarte acercará el mejor diseño

Existen más ferias de decoración en la Comunidad, entre las que resalta la Feria de Arte y Antigüedades, Feriarte, organizada en IFEMA del 16 al 24 de noviembre en colaboración con la plataforma internacional de diseño industrial Product Design Madrid. En la cita, se presentará una selección de objetos que incluye desde piezas únicas o de ediciones limitadas, que mantienen su funcionalidad, hasta objetos cercanos al arte.

En esta primera edición, que se celebrará del 29 de mayo al 1 de junio de 2014 en el pabellón 8 de la Feria de Madrid, estarán presentes empresas expositoras

especializadas en muebles, decoración, textil y complementos; electrodomésticos, informática, imagen y sonido; domótica, climatización y eficiencia energética; reformas, baños y cocinas; distribuidoras y operadoras de energía y telecomunicaciones; y exterior, paisajismo y jardinería, entre otros sectores.

También se desarrollará un programa de actividades novedosas para dar a conocer curiosidades, como el uso racional de la energía y el espacio en los hogares; la implantación de nuevas tecnologías; o la adopción de hábitos de vida saludables.

Según indicó la organización, la feria nace con la vocación de convertirse en el encuentro de referencia nacional y se celebrará coincidiendo con el Salón Inmobiliario de Madrid, lo que supone una doble ventaja para visitantes y expositores.

VEN A MADRID

ALQUILER DE APARTAMENTOS Y OFICINAS

EN EL CENTRO

A 150m de la Puerta del Sol
y a 150m de la Plaza Mayor.
Plaza Jacinto Benavente
(junto al Teatro Calderón)

RESERVAS: 689 034 268 · atocha16apartamentos@gmail.com

PARA INSERTAR UN ANUNCIO EN GENTE EN MADRID LLAME AL

91 548 02 63
91 541 20 78

ÍNDICE DE SECCIONES

- 1. Inmobiliaria
- 2. Empleo
- 3. Hogar

- 4. Enseñanza
- 5. Animales
- 6. Informática
- 7. Motor

- 8. Serv. Profesionales
- 9. Varios
- 10. Terapias y masajes
- 11. Rel. Personales

- 12. Líneas 803
- 13. Esoterismo

La recogida de anuncios para la edición de la semana será hasta las 15:00 horas del Lunes. Gente en Madrid no se responsabiliza de la procedencia, ni de la veracidad de los anuncios breves, y se reserva el derecho de modificar el emplazamiento de los anuncios breves así como su publicación o no en caso de no cumplir con las condiciones. // El coste de la llamada a los 807 es de 1,21€/min, desde red fija y 1,57€/min, desde red móvil. I.V.A. Incluido.

Otras ediciones:	Burgos	807 505 132
	Barcelona	915 412 078
	León	807 517 310
	Logroño	807 505 794
	Palencia	807 505 781
	Santander	807 505 779
	Valladolid	807 517 023

ABOGADOS A COMISIÓN
Información al teléfono:
609 250 828
✓ ACCIDENTES
✓ PREFERENTES
✓ DESPIDOS
Civil, Penal, Laboral, Administrativo.

OID
Organización Impulsora Discapacitados
NECESITAMOS TRABAJADORES PARA VENTA DEL EUROBOLETO
MADRID LEGANÉS ALCALÁ HENARES
915 423 371 916 851 362 918 824 510

SUPERMERCADO BUSCA:
PERSONAL
REPOVEDORES / DEPENDIENTES
AMBOS SEXOS
ALTA EN LA S.SOCIAL. **639 566 109**

MASAJES Orientales. Sensuales. Avenida Albufera. 1 hora 70€, media 45€, 20 minutos 35€. Metro Portazgo. 603253020 / 603252202.
MASAJES SENSITIVOS. 686425490.
MASAJES Unisex Paco, también desplazamientos. 69509269.

Gente digital
• Toda la información de tu ciudad
• Actualizada diariamente
• A tan sólo un click
www.gentedigital.es

1. INMOBILIARIA

1.2. Alquiler pisos

1.2.1. Oferta

295 - 400€. Apartamentos- estudios. 653919652.

360€. Alquiler piso 2 dormitorios. 653919653.

400€. Alquiler piso 3 dormitorios. 915435134.

ALQUILO estudio 42 metros, pequeño jardín. C/Tejar, Majadahonda. 626484110 / 911738221.

ESTUDIO amueblado. 300€. 618279469

PLAZA Elíptica, 2 dormitorios 400€. 914312880.

TRES dormitorios 450€. 914312880.

1.3. Habitaciones

1.3.1. Oferta

ALQUILO habitación Móstoles 170€. 617515269.

FUENLABRADA. Habitación 200€ Gastos incluidos. 616811007.

FUENLABRADA. Habitación. Piso compartido. Gastos incluidos. Sólo chicos. 670770000.

1.6. Garajes

1.6.1. Oferta

ALCORCÓN. Oportunidad, plaza garaje, 1ª planta, José Aranda, 30 bis. 7000€. 649421090.

1.8. Negocios

1.8.1. Oferta

VENDO estanco, facturación anual 1.700.000€. Precio 370.000€. 665672977.

2. EMPLEO

2.1. Oferta

AUMENTE sus ingresos: contacte al 601284749.

AUXILIAR CLÍNICA CON-SIN TITULO PARA RESIDENCIAS GERIÁTRICAS. PREVIO BREVE PERIODO FORMACIÓN CUATRO SEMANAS EN MISMO LUGAR TRABAJO. 914293000 / 913690029.

AUXILIAR-VIGILANTES (AMBOS SEXOS) CON-SIN TITULO PRECISAMOS EMPRESA SEGURIDAD. CUALQUIER NACIONALIDAD. OFRECEMOS FORMACIÓN TITULO VIGILANTE- GRADUADO EN ES. 914291416 / 914291400.

EMPRESA Selecciona emprendedores para Equipo de Trabajo. 647107505.

SE PRECISA PERSONAL PARA ALMACEN LOGÍSTICO. CARGA/DESCARGA, CONTROL DE MATERIALES Y ENTREGA DE ENVÍOS. 609 986 822

EMPRESARIO NECESITA SEÑORITA, JOVEN LIBERAL 1.500€. 603433448.

GRADUADO ESCOLAR EN ES, UN SOLO CURSO. TITULO OFICIAL. PRESENCIAL / TAMBIÉN DESDE CASA. EVALUACIÓN CONTINUA. NO HAY EXÁMENES FINALES. ULTIMA SEMANA MATRICULA. 913690029 / 914203936.

WWW.INGRESOEXTRAS.INFO 918273901.

2.2. Demanda

BUSCO trabajo como interna. 699123132.

ESPAÑOLA cocina, limpieza. 665840303.

SEÑORA se ofrece cuidar ancianos. 609929942.

4. ENSEÑANZA

4.1. Formación

4.1.1. Oferta

INGLÉS. Leganés. Económico 916873161.

MATEMÁTICAS, clases particulares. 916824229 / 609950972.

6. INFORMÁTICA

6.1. Reparaciones

6.1.1. Oferta

INFORMÁTICO a Domicilio. 671277949.

8. SERVICIOS PROFESIONALES

8.1. Reformas

8.1.1. Oferta

MÓSTOLES Fontanero, calefactor. ¡Económico!. 605370145.

PINTOR. Económico. Reformas generales. 916994957.

9. VARIOS

9.1. Juguetes

9.1.1. Oferta

COMPRO juguetes antiguos, Álburnes, Mádellman, Scalextric, trenes. 653017026.

9.2. Otros

9.2.1. Oferta

JESÚS en ti confío y tengo toda mi esperanza. Tú sabes de todo. Padre es el Rey del Universo, eres el Rey de Reyes. Tú que hiciste andar a un paralítico, a un muerto vivir de nuevo y sanaste al leproso. Tú que ves mis lágrimas bien sabes divino amigo como necesito alcanzar de ti esta gracia (se pide la gracia). Mi conversación contigo me trae me dá alegría para vivir, sólo de

ti espero con fe y confianza (se pide la gracia). Divino amigo que antes de que termine esta conversación que tengo contigo durante nueve días yo pueda conseguir esta gracia que con fe y esperanza te pido para mayor gloria tuya con gratitud publicaré esta oración para que otras personas que lo necesitan aprendan a tener fe y confianza en tu misericordia. Ilumina mis pasos como el sol ilumina cada día el amanecer y es testigo de nuestra conversación. Jesús en ti confío y cada día aumenta más mi fe.

10. TERAPIAS Y MASAJES

10.1. Terapias

10.1.1. Oferta

CONGOSTO. Masajes Sensitivos. 676707035.

DIPLOMADA. Masajista Profesional. 644184171.

10.2. Masajes

10.2.1. Oferta

30€ MEDIA HORA. ELENA. MÓSTOLES. 603246661.

30€. MEDIA HORA. CAREE. MÓSTOLES. 602478523.

¡ESPAÑOLA!! Supermasajes. Madurita sola. Avenida América. 608819850.

¡MADRILEÑA! Plenilunio. Supermasaje. 603140156.

ADINERADA SOLITA. BUSCA AMISTAD CON DERECHO A ROCE. LLÁMAME. 648096379.

ALINA. MASAJISTA. RELAJACIÓN TOTAL. VOY DONDE ESTÉ (HOTELES/ DOMICILIOS/ OFICINAS). 70€ TAXI INCLUIDO. VISA. 610093249.

ANDREA. MASAJISTA SENSITIVA. 652255912.

ARGENTINA. Masajes. Vistalegre. 690877137.

ATOCHA 20. 634030764.

BRAVO Murillo. Masajes relajantes. 911525859.

CARLA. MASAJISTA PROFESIONAL. HOTELES/ DOMICILIOS. 70€. TAXI INCLUIDO. VISA. 600095042 / 913666960.

CAROLINA. MASAJE RELAJANTE 25. LISTA. 671931235.

CAROLINA. MASAJE RELAJANTE. METRO LISTA. 914023144.

CARPETANA. Sofía. 690877137

CHICA atractiva se ofrece para masajes. 634059533.

CHICO MASAJISTA SENSUAL. 626053462.

COSLADA 24H. 691721054

ELENA, PARTICULAR. GOYA. 637078539.

EMBAJADORES. Masajes sensitivos. 914676996.

ESPAÑOLA, jovencita. 30€. También desplazamientos. 672983932. Fuenlabrada.

ESPAÑOLA. Masajes Vistalegre. 690877137.

FUENLABRADA. Española. 656377136.

FUENLABRADA. Masajes multos. 689490296.

FUENLABRADA. Raquel masajes profesionales sensitivos. 672592639.

GABRIELA. 19 AÑOS. MEJICANA. MASAJES DOMICILIO. MADRID/ ALREDEDORES. ECONÓMICOS. 24 HORAS. 618200378.

GETAFE. Asiáticas. 688050173.

GETAFE. Jovencitas. Seductoras. 910072417.

GRAN VÍA. MASAJES. 915426871.

JESSICA. Carpetana. Masajes. 690877137.

JOVENCITA. SENSUAL. PARTICULAR. 637076569.

LEGANÉS. Particular. Masajes Cielo Azul. Raquel. 693985861.

MADURITA sensitivos. Valdeacederas. 685038784.

MADURITA. ESPECTACULAR. SENSITIVA. 695310749.

MASAJE ESPECTACULAR, SENSITIVO. 626779348.

MASAJES 20. 648740917

MASAJES Orientales. Sensuales. Avenida Albufera. 1 hora 70€, media 45€, 20 minutos 35€. Metro Portazgo. 603253020 / 603252202.
MASAJES SENSITIVOS. 686425490.
MASAJES Unisex Paco, también desplazamientos. 69509269.

MORENA. MADURITA. SIMPÁTICA. MÓSTOLES. 674268882.

MÓSTOLES SARA. 630565960.

NUEVAS SEÑORITAS. GENERAL RICARDOS. 912256670.

NUEVAS. www.masajesodonnell.com 672550018.

ORIENTALES. METRO O'DONNELL. 645665580.

ORIENTALES. VENTAS. 688163008.

PAMELA. SENSUAL. RELAJANTE. 671404895.

PLAZA Castilla. Masajes relajantes. 917339074.

SENSITIVO, RELAJANTE. GOYA. 914023144.

TETUÁN. Masajes relajantes. 911525859.

10.2.2. Demanda

NECESITO masajista O'Donnell. 672550018.

NECESITO chicas. 603303260.

NECESITO señoritas. 655230099.

URGEN SEÑORITAS. QUINTANA. 914042371.

11. RELACIONES PERSONALES

11.1. Amistad

11.1.1. Oferta

SEÑOR jubilado, con Residencia en Majadahonda. Desearía conocer Señora. Sería, educada, buena persona. Para convivir en relación estable. Escribir indicando teléfono al Apdo. correos. 1040. 28231 Las Rozas. Madrid.

SEPARADA atractiva 45 años busca relación amistad estable. Seriedad. 658509603.

11.2. Él busca ella

11.2.1. Oferta

BUSCO mujer de 30/ 42 años. Relación estable, sin cargas familiares. Yo 42, 1.70. 75 kilos. 667732548/ whatsapp.

DESEARÍA conocer señorita de 55/ 60 años sin cargas familiares. No fumadora, amante de la naturaleza. Relación formal. 689421979.

HOMBRE 43 años, busca mujer para relación estable. Cariñosa, romántica, pasional. Llámame. 637788021.

12. LÍNEAS 803

12.1. Ocio

12.1.1. Oferta

GRABACIONES Reales. 803517140. 1.21 fijos / 1.57 móviles.

13. ESOTERISMO

13.1. Videncia

13.1.1. Oferta

TAROT RIAÑO. RECUPERA PAREJAS. 916970000.

VIDENTE desde niña. 913264901.

WWW.SABERELFUTURO.EU

10€. 910178178.

SEÑOR jubilado, con Residencia en Majadahonda. Desearía conocer Señora. Sería, educada, buena persona. Para convivir en relación estable. Escribir indicando teléfono al Apdo. correos. 1040. 28231 Las Rozas. Madrid.

SEPARADA atractiva 45 años busca relación amistad estable. Seriedad. 658509603.

BUSCO mujer de 30/ 42 años. Relación estable, sin cargas familiares. Yo 42, 1.70. 75 kilos. 667732548/ whatsapp.

DESEARÍA conocer señorita de 55/ 60 años sin cargas familiares. No fumadora, amante de la naturaleza. Relación formal. 689421979.

HOMBRE 43 años, busca mujer para relación estable. Cariñosa, romántica, pasional. Llámame. 637788021.

MUJER 67. Deseo amistad con señor formal 67/ 69 años. Respetuoso, libre de cargas. No fumador. 600249159.

11.6. Agencias matrimoniales

11.6.1. Oferta

UNICIS. 911250115. www.unicis.es

AUTÉNTICO VIDENTE AFRICANO DE FATALA
MAESTRO KARAN
Una oportunidad en la vida de cualquier persona
Rápido y garantido, en menos de 7 días tus problemas estarán resueltos: suelta de la persona amada, cura de la impotencia sexual, previene el mal de ojo, mejora la vida familiar, protege frente a los enemigos y soluciona todo aquello que te preocupa.
Trabajo conjuntamente con un gran centro especializado de África. Utilizamos su magia para darte a conocer su camino y destino a seguir a través de una videncia clara de su pasado, presente y futuro.
Consultas en mi gabinete o por correspondencia si no puede desplazarse
Visto Alegre (L3) **GARANTÍA TOTAL**
91 485 89 83 - 800 808 572

Maestra Chamana Chalana
La bruja del amor y la felicidad
¿CANSADO DE SUFRIR POR AMOR NO CORRESPONDIDO?
¡Basta ya de perder tiempo y dinero! AMARRES - RECUPERA LA FELICIDAD
En sólo 72 horas recupero a tu ser amado. Pensará en ti día y noche. Él o ella regresará en busca de pasión. Experta en uniones de pareja. Puedo hacer posible lo imposible.
AMOR - DINERO - TRABAJO - SALUD ESTUDIOS - NEGOCIOS 100 % EFECTIVO
TODO 50€
674 484 207 PRIMERA CONSULTA POR TELEFONO GRATIS

VIDENTE AFRICANO MAESTRO CAMARA
Soluciona todo tipo de problemas. Negocios, trabajo, salud, amor. Recupera parejas. Amarres fuerte atracción. Unión, separación. Amuletos de suerte y rituales. Ayudo en atracción clientes, bares, tiendas y restaurantes. Elimina brujerías, mal de ojo. Ayudo a superar inseguridad, ansiedad e impotencia.
RAPIDEZ, EFICACIA Y GARANTÍA. 910 325 386
WWW.SIPPOCAMARA.COM 659 563 591
Experiencia en alta magia africana | **Metro Alvarado y Cuatro Caminos.**

PROFESOR GRAN VIDENTE Y MEDIUM AFRICANO
NO HAY PROBLEMA SIN SOLUCIÓN. GRAN VIDENTE ESPECIALISTA EN TODO TIPO DE PROBLEMAS. PROBLEMAS MATRIMONIALES Y SENTIMENTALES. RECUPERACIÓN DE PAREJA. AMARRES, ATRAER PERSONA QUERIDA, AMOR, SUERTE EN NEGOCIOS, TRABAJO, EXÁMENES, ETC., ATRAER CLIENTES, MANTENER PUESTO DE TRABAJO, PROTECCIÓN VIDA FAMILIARES, QUITAR MAL DE OJO Y MALEFICIOS, POTENCIAR LA SEXUALIDAD, CASOS DESESPERADOS.
RESULTADOS RÁPIDOS GARANTIZADOS 100% DE 3 A 7 DÍAS
CALLE JAÉN METRO ALVARADO 915 548 436 - 677 669 095
RECIBO TODOS LOS DÍAS DE 8:00 A 20:00 H.

VENDE COMPRA CAMBIA BUSCA... ENCUENTRA
ANUNCIOS CLASIFICADOS
LLAMA ANONIA
Gente 91 541 20 78



CareDENT

Clínica
Dental

ESPECIALISTAS EN IMPLANTES



IMPLANTE COMPLETO

799€

Extracción

Implante de titanio 100%

Aditamento protésico

Corona metal-porcelana

CAREMENT VILLAVERDE BAJO
C/ Juan José Martínez Seco, 32
28021 Villaverde Bajo (Madrid)



Villaverde Bajo - Cruce

Telf.: 917 971 999

CAREMENT GENERAL RICARDOS
C/ General Ricardos, 60
28019 Madrid



Urgel

Telf.: 914 716 923