

# Gente

AÑO 8, NÚMERO 308  
13 - 20 DICIEMBRE 2013

madrid

NORTE: Fuencarral · Hortaleza · Chamartín · Tetuán · Barajas

## Las obras de ampliación de la línea 9 de Metro acabarán en el año 2015

La Comunidad da luz verde a la última fase tras aprobar el contrato de comunicaciones y control • La nueva parada estará en Costa Brava PÁG.14



### El Norte descubre el góspel en puertas de la Navidad

El barrio de Sanchinarro aparcará de forma momentánea los villancicos tradicionales para dejar paso al Coro Góspel de Madrid. Este grupo tendrá el privilegio de actuar este fin de semana junto a una de las voces más prestigiosas de Estados Unidos, Damien Sneed, acompañado de su banda The Levites. Para la semana que viene, diversas iglesias de Chamartín albergarán otros conciertos con sello más tradicional. PÁGS. 10-11

**SUPER EFECTIVO**  
www.superefectivo.com • PRÉSTAMOS SOBRE VALORES

EMPEÑO A	16€*	COMPRO A	18€*
----------	------	----------	------

\*Gramo de Oro de 18 kilates - COMPRUEBELO SIN COMPROMISO  
Horario: Lunes a Viernes de 9:30 a 14:00 y de 16:30 a 20:30h. Sábados de 10:00 a 14:00h.

C/ Hernani, 45	91 534 11 27
C/ Francos Rodríguez, 13	91 331 88 32

**AHORRE DESDE EL PRIMER DÍA EN SUS GASTOS DE ENERGÍA**

**OFITER**  
OFICINA TÉCNICA DE REHABILITACIÓN

**PRECIO UNICO 159€**  
Incluye IVA

Tel 91 855 56 06  
www.ofiter.com info@ofiter.com

Estudio del consumo energético  
• Aportamos información de instalaciones eficientes para ahorrar y amortizaciones.  
• Ideal para antes de reformar su casa.  
• Consiga la calificación energética de su vivienda gratuitamente.

25 AÑOS DE EXPERIENCIA

**ESTAS NAVIDADES...**  
Destaque regalando unas Gafas de Marca con cristales graduados antirreflejantes (+/- 2cil. +/- 4est.)

**115€**

Centro Optico Social

23 ópticas a su servicio. Infórmese en la más próxima.  
www.centroopticosocial.es 91 594 02 67

gentedigital.es

EDUCACIÓN PÁG.14

**Sanchinarro tendrá más plazas para los alumnos de Primaria**

POLÍTICA PÁG. 4

**La Asamblea de Madrid aprueba la Ley de Espectáculos**



iGente TIEMPO LIBRE Pág. 22

**Rosario Flores: "Voy a ser la hija de Lola Flores toda mi vida y es un gran orgullo"**

**ZENTRAL 皇后 CHINESSE S.L.**  
马德里北郊唯一的百货批发  
Estamos cerca de ti, ven a visitarnos

**S.S. DE LOS REYES (Salida 19 A-I)**  
Camino del Monte 8 esq. a Camino de lo Cortao | Avda. de Cataluña, s/n  
(detrás de Mercedes-Benz) | (junto a instituto Joan Miró)

SERVICIO A DOMICILIO GRATUITO  
91 651 67 46  
zentralchinesse@gmail.com

**Especialistas en DISFRACES ¡Elige entre más de 20.000!**

**REGALAMOS**  
Por cada 25€ de compra

Regalo aplicable mediante descuento del 20% en los artículos navideños comprados hasta el día 20 de dic de 2013

**SOMOS IMPORTADORES**  
Todo lo que necesitas para tu tienda, negocio, oficina u hogar.

**5 EURO**  
LOS MEJORES PRECIOS ¡SIN COMPRA MÍNIMA!  
PRECIOS MUY ESPECIALES POR VOLUMEN DE COMPRA





Miles de personas abarrotaron las calles del centro el pasado fin de semana, puente de la Constitución CHEMA MARTÍNEZ/GENTE

## DATOS DE LA COMUNIDAD

### La contratación para la campaña navideña está siendo "buena"

El consejero de Economía y Hacienda de la Comunidad de Madrid, Enrique Ossorio, ha señalado que "la contratación de personal para para la campaña de Navidad está siendo buena". Un dato que corrobora el presidente de COCEM, Hilario Alfaro, que ha señalado que "la creación de empleo va a subir un 2-3%" porque hay expectativas de que las ventas se van a incrementar.

Los datos de la región apuntan a 20.000 contrataciones en Madrid de las 80.000 previstas a nivel nacional. Así lo ha señalado Ossorio, que también ha manifestado que sería "muy importante" que la campaña de Navidad sea buena, porque sería un "buen síntoma" en cuanto a que "esos datos macroeconómicos buenos que se empiezan a atisbar" se están trasladando a la economía real. Asimismo, ha subrayado que, para muchos negocios, la campaña de Navidad supone entre el 35 y el 40% de su facturación anual.

#### DATOS DEFINITIVOS EN ENERO

No obstante, habrá que esperar hasta el próximo mes de enero para conocer los datos exactos, que publicará el Instituto Nacional de Estadística (INE). Mientras tanto, la realidad de las ventas es la que ha llevado a pensar que podemos estar ante una campaña positiva en compras.

# El comercio mira al 22 de diciembre

Durante el puente, las ventas han igualado las de 2012, a pesar de haber tenido un día menos de fiesta • Tanto el comercio tradicional como las grandes cadenas han notado esta mejora

**MAMEN CRESPO COLLADA**  
@mamencrespo

El comercio de la comunidad no podía disimular, durante el puente de la Constitución, su alegría por los resultados positivos que arrojaron las ventas. "Con un día menos ha habido la misma facturación que en el mismo puente del año pasado", explica a GENTE el presidente de la Confederación de Comercio Especializado de la Comunidad de Madrid (COCEM), Hilario Alfaro.

Las imágenes en el centro de la capital no dejaban lugar a duda. Miles de personas abarrotaban

las calles para hacer sus primeras compras de Navidad y para disfrutar del ambiente festivo que ya preside la ciudad. "Hemos venido a ver los puestos de la Plaza Mayor, a comer y también a comprar, que luego nos pilla el toro", apuntaba María el sábado en los alrededores de la calle Carretas acompañada de sus hijos y su marido. Y como esta familia, muchas

**Históricamente, tras el puente, las ventas se han reactivado el día de la lotería**

más contribuyeron a este éxito para los comerciantes, no solo de la almendra central y del barrio de Salamanca, en los que se produjeron los mejores resultados, sino también de los centros comerciales de los principales municipios de la región.

#### ESTE FIN DE SEMANA, PARÓN

Pero de ahí a hablar de recuperación del consumo, va un mundo. "Decir eso es precipitarse. Lo que hace falta es que esto sea sostenible. Hemos asumido ya la subida del IVA, nos guste o no, y los funcionarios tienen paga extra este año, así es que lo que sí se puede

decir es que peor que el año pasado, es difícil", asegura el presidente de COCEM. Una situación que mejorará tanto para los pequeños comercios como para las grandes cadenas porque, según Alfaro, "cuando llueve, llueve para todos". De momento, habrá que esperar al día 22 de diciembre para que vuelva a llover en forma de ventas. "Este fin de semana no es bueno, ya no es un puente. La campaña se va a parar un poco, hasta el día 22. Históricamente ha ocurrido así", puntualiza Hilario Alfaro. Por tanto, la mirada de los comerciantes se fija ya en el día de la lotería.

**N**os hemos pasado las últimas semanas lamentando la caída del turismo en Madrid y culpando de la situación, entre otras cosas, a la gestión de la alcaldesa, Ana Botella, porque las calles estaban sucias y la ciudad descuidada. Algunos hablaban, incluso, de un Madrid en decadencia. Y no digo yo que no haya muchas cosas que mejorar, por supuesto, pero está claro que los madrileños en particular y el resto de los españoles en general han decidido apostar por la capital. No hay más que ver las imágenes que ha dejado este puente. Calles repletas de

## OPINIÓN

### La ilusión vuelve por Navidad

**MAMEN CRESPO** REDACTORA JEFE

personas, centros comerciales donde no cabía un alfiler, restaurantes con largas filas para comer o cenar, y la estación de Sol cerrada al público unos minutos para evitar aglomeraciones. Madrid renace y no de sus cenizas. Resurge de un momento de temor ante la situación por la que hemos pasado

y de la caída del consumo. Las ventas del comercio se han mantenido con respecto al puente del año pasado a pesar de tener un día menos este año de descanso y diversión, y este es el dato objetivo sobre el que no hay dudas, pero de datos ya les hablé la semana pasada y no quiero pecar de



repetitiva. Ahora toca hablar de realidades y la verdad es que los madrileños, el resto de españoles y los turistas extranjeros han salido a disfrutar del ambiente navideño de la ciudad y a hacer sus primeras compras. Está claro que hablar de recuperación de la situación económica o de reactivación del consumo es precipitarse, pero las imágenes del puente dejan claro que lo que ha vuelto es la ilusión, probablemente porque es Navidad, no digo yo que no sea así, pero igual ha vuelto con la intención de quedarse. Ojalá.

**GENTEDIGITALES/COMUNIDAD/MAMEN**

EDITA: GENTE EN MADRID, S.L.

REDACCIÓN: ATOCHA, 16 · 2A PLANTA · 28012, MADRID

TELÉFONO: 91 369 77 88

E-MAIL: INFO@GENTEENMADRID.COM · COMERCIAL@GENTEENMADRID.COM

**Gente**  
madrid

GERENTE: FERNANDO IBÁÑEZ

REDACTORA JEFE: MAMEN CRESPO

JEFE DE FOTOGRAFÍA: CHEMA MARTÍNEZ

JEFE DE MAQUETACIÓN: CARLOS ZUGASTI

EDICIONES SUR: JAIME DOMÍNGUEZ

EDICIONES MADRID: PATRICIA COSTA

DEPORTES: FRANCISCO QUIRÓS

DIRECTORA DE GRANDES CUENTAS: AMPARO LLUCH

JEFE DE MARKETING: RAFAEL VARA

COORDINADORA DE PUBLICIDAD: ANA SÁNCHEZ

EL PERIÓDICO GENTE NO SE RESPONSABILIZA NI SE IDENTIFICA CON LAS OPINIONES QUE SUS LECTORES Y COLABORADORES EXPONGAN EN SUS CARTAS Y ARTÍCULOS.







# ¿Eres emprendedor?

¿Te gustaría tener tu propio negocio o consolidar tu empresa?

La Comunidad de Madrid te ofrece asesoramiento, formación, financiación de hasta 25.000€ y locales para que hagas realidad tu proyecto. Tú pones la idea, nosotros te ayudamos a darle forma.

Infórmate en el Portal de Empleo de [www.madrid.org](http://www.madrid.org) y en el teléfono 012.





# Cambios en la legislación para evitar un nuevo Madrid Arena

La Asamblea aprueba la Ley de Espectáculos a tiempo para la Navidad

LILIANA PELLICER  
@gentedigital

Más de un año después de la tragedia del Madrid Arena, la Comunidad ya cuenta con una nueva Ley de Espectáculos que endurece las sanciones y amplía las responsabilidades, con el objetivo de aumentar la seguridad en macroeventos y de que los empresarios no eludan sus responsabilidades.

La norma, cuya aprobación estaba prevista al cierre de esta edición para el jueves, se gestó a raíz de la petición de Isabel de Fuente, madre de Cristina Arce, una de las fallecidas la noche de Halloween, al entender que "la realidad social está, en muchas ocasiones, por delante de la realidad jurídica", tal y como recoge el texto.

Así, las multas se endurecen gravemente llegando a duplicarse en algunos casos. En concreto, las sanciones oscilan entre 60.001 y 600.000 euros, una cantidad que

## FUCI pide controles en Nochevieja

Con motivo de la aprobación de la Ley de Espectáculos, la Federación de Usuarios-Consumidores Independientes, FUCI, hizo un llamamiento a las administraciones para que intensifiquen los controles sobre las fiestas de Nochevieja e impedir así que se celebren eventos sin licencia, se superen los aforos permitidos o se cometan abusos que puedan ocasionar cualquier tipo de problemas a las personas que acuden a estas celebraciones.

podría incrementarse hasta los 900.000 euros en caso de estar involucrados menores, en las faltas muy graves, como la superación del aforo máximo permitido cuando comporte un grave riesgo

para la seguridad de personas o bienes, entre otros. Las infracciones graves, como la carencia de seguro, llevarán aparejadas multas de entre 4.501 y 60.000 euros.

Sin embargo, una de las grandes novedades es que se amplía la aplicación de las sanciones al gestor de la sociedad, cuando "quede claro que tienen una responsabilidad directa en la comisión de la infracción que puede llevar a la inhabilitación de la promoción de este tipo de actividades". La ley contempla el posible decomiso de los ingresos, para que no haya "un enriquecimiento ilegítimo e injusto".

La nueva norma incluye una enmienda, presentada por el Grupo Socialista a propuesta de asociaciones de empresarios, por la que se permite la apertura de locales de ocio con la presentación de una declaración responsable ante el ayuntamiento correspondiente.



Salvador Victoria

## RENTA MÍNIMA DE INSERCIÓN

### 42,3 millones para las familias más desfavorecidas

A. B.

La Comunidad aprobó el jueves destinar más de 42,3 millones para pagar a las familias más desfavorecidas la Renta Mínima de Inserción (RMI) en el primer semestre del 2014. Así lo anunció el consejero de Presidencia y Justicia y portavoz del Gobierno regional, Salvador Victoria, en la rueda de prensa posterior al Consejo de Gobierno, a la vez que recordó que "Madrid es de las pocas comunidades que garantizan esta prestación de manera indefinida a las familias que cumplan los requisitos establecidos".

## CUANTÍA PARA 20.000 FAMILIAS

El nuevo presupuesto para 2014 dota de cerca de 85 millones a la RMI, un 3,5% más que en 2013, garantizando la cobertura de 20.000 familias madrileñas para que tengan cubiertas sus necesidades básicas del día a día. Desde que el Gobierno regional creó este recurso en 2002, cerca de 40.000 familias ya han percibido esta prestación, que no tiene establecida una cuantía mínima pero sí una máxima según los miembros de la familia.



Macrofiesta en la Comunidad de Madrid

## Madrid recurrirá el fallo que anula contratos en Educación

A. B.

La Comunidad de Madrid recurrirá en casación el fallo del Tribunal Superior de Justicia de Madrid que decreta la anulación de contrataciones de personal laboral eventual que se realizaron, a juicio del tribunal, saltándose el orden de las Bolsas de Trabajo de

la Consejería de Educación. A raíz del fallo, podrían verse afectados un total de 350 contratos de este tipo de diversas categorías, que en ningún caso implicaría a docentes, maestros y profesores. Tampoco existe ninguna contratación de educación infantil afectada por la sentencia.

## AUMENTA LA DEMANDA DE TRANSPORTE DURANTE LAS FIESTAS DE NAVIDAD

### Metro refuerza el servicio hasta un 20,9%

A. B.

Desde este viernes hasta el día cinco de enero, Metro refuerza el servicio hasta un 20,9% para satisfacer el aumento de la demanda en las zonas comerciales y de ocio con motivo de las fiestas de Navidad. También se modifican los horarios de apertura y cierre

de los días de Nochebuena, Navidad y Año Nuevo. El dispositivo especial supone un aumento del número de trenes en las líneas 1, 2, 3, 4, 5, 6, 7, 9 y 10 para facilitar y mejorar la movilidad de los madrileños durante estas fiestas. Así, la oferta de trenes aumenta un 19,9% los días laborables, hasta

## OPINIÓN

### Vuelta al consumo por Navidad

ÁNGEL DEL RÍO  
CRONISTA DE LA VILLA



El frenesí consumista ha vuelto a casa por Navidad. Las prisas, los atascos, las aglomeraciones y demás inconvenientes, los damos por bien empleados cuando en circunstancias como las actuales, el consumo es un barómetro del estado de la economía. El pasado fin de semana fue espectacular en Madrid y en algunos municipios de la región. Por la capital corrían ríos humanos; las calles del centro fueron un hervidero donde la muchedumbre se agolpaba como si estuviera celebrándose en alguna parte un evento histórico. En determinados momentos, hubo que cortar al tráfico la Gran Vía; hasta el Metro no paró en la estación de Sol durante media hora por la gran cantidad de público que se apiñaba en los andenes, mientras en las paradas de los autobuses se formaban largas colas de pacientes viajeros.

Dicen que pese a todo, no fue nada para lo que puede ser el próximo fin de semana, posiblemente el de mayor afluencia de público a los centros comerciales, a las zonas decoradas con ornamentos navideños, a los belenes y puestos propios de figuritas. El gran fin de semana del consumo se vivirá en la capital y también en los municipios de la región que tienen grandes equipamientos comerciales. Habrá que incrementar la atención en cuanto a seguridad se refiere, y sobre todo, los medios de transporte público como mejor alternativa de movilidad. Todo sea por la recuperación ostensible, por la vuelta al consumo masivo en Navidad, por la alegría de comerciantes y hosteleros, porque la nuestra vuelva a ser una Comunidad alegre y confiada.

un 20,9% los sábados y hasta un 18,8% los festivos. Metro también incrementa su servicio de trenes entre las 10.00 y las 23.00 horas. Además, se refuerza el personal y la vigilancia en las estaciones de Moncloa, Gran Vía, Sol, Callao, Goya, Argüelles, Ópera, Nuevos Ministerios y Príncipe Pío.



## La flor de Pascua, el producto estrella y el más difícil de vender

Su fin es decorativo y el precio va de los dos hasta los 40 euros

**ANA BALLESTEROS**  
comunidad@genteenmadrid.com

El color rojo, la forma de estrella y que florecen en esta época hacen que la flor de Pascua o 'Poinsettia' sea uno de los productos por excelencia de las navidades. Sin embargo, para los floristas es el género más complicado de vender.

"La cantidad de competencia hace que su venta sea muy difícil, es un producto que vende cualquiera", asegura Kena Yuguero, presidenta de la Asociación de Floristas de Madrid y Centro. A esto, se suma la caída de ventas a quienes eran los principales clientes hace unos años: las empresas. Aunque para Kena, "el mayor palo fue el año pasado con la subida del IVA al 21%", por lo



El color rojo es su principal característica CHEMA MARTÍNEZ/GENTE

que este año "se está dando un poco mejor". El cultivo de la 'Poinsettia', que procede de una familia de cactus mexicana, se va arraigando en territorio nacional.

### EN COLOR ROSA

Joaquín, propietario de una floristería en el municipio madrileño de Pozuelo, afirma que la flor de

Pascua se vende "para tener la casa bonita, es simplemente por decoración".

El precio de esta planta de color rojo o amarillo va desde los dos euros hasta los 40, y este año, como novedad, se vende la 'Prinsettia', una variedad de este género disponible en color rosa claro o fucsia más oscuro.

### MÁS POLICÍA Y GUARDIA CIVIL HASTA REYES

## La 'Operación Navidad' refuerza la seguridad en estas fiestas

**A. B.**

La Jefatura Superior de Policía y la Guardia Civil de Madrid han puesto en marcha la 'Operación Navidad' que, hasta después de Reyes, reforzará todos los servicios de vigilancia, control y prevención en toda la región, sobre todo en las zonas comerciales.

Así, se aumentará la vigilancia durante las 24 horas del día y se prestará especial atención a los horarios de mayor afluencia de público a los comercios o locales de hostelería, a los puntos de referencia turísticos, y a las estaciones de metro, tren, autobuses y el aeropuerto de Barajas.



Oficina móvil C. MARTÍNEZ / GENTE

### CONTRA LOS CARTERISTAS

El dispositivo incrementará además la vigilancia en comercios específicos de alto riesgo, como joyerías, peleterías, ópticas o perfumes. También estará muy activo el grupo de Hurtos del sector móvil de la Policía Nacional y el grupo de 'Rutas' de la Municipal, que

se dedican a los ladrones y carteristas que aprovechan el tránsito del metro y de los autobuses para actuar. La colaboración ciudadana durante estas fiestas resulta fundamental, por lo que la Policía Nacional aconseja tener precaución en los lugares con mucha afluencia de público y no perder de vista las pertenencias.

**RECICLANDO  
1 BOTELLA DE VIDRIO  
AHORRAS LA ENERGÍA  
QUE CONSUME  
UNA BOMBILLA  
DURANTE 4 HORAS**

**ECOVIDRIO**  
ASOCIACIÓN SIN ÁNIMO DE LUCRO  
f/reciclavidrio

**FMM**  
FEDERACIÓN DE  
MUNICIPIOS DE  
MADRID

**EM**  
El Gato de Tuck  
Comunidad de Madrid  
www.madrid.org



## HOSTELERÍA

## 1,9 millones de madrileños tendrán cena de empresa

A. B.

A pesar de la crisis, las cenas de Navidad siguen movilizando un porcentaje muy importante de la población. Y es que 1,9 millones de madrileños participarán durante las próximas dos semanas en 250.000 comidas y cenas con amigos o compañeros de trabajo, según datos de la Plataforma de Asociaciones por el Ocio, el Turismo, la Hostelería y la Cultura de la Comunidad de Madrid.

Esto supone un 41% de los ciudadanos de la región, todos ellos entre los 15 y los 64 años. La Plataforma ha presentado la campaña 'Disfruta de la Navidad, reserva tu felicidad' para animar a la gente a salir de casa. Las cenas de empresa son una más de las celebraciones que harán que la mayoría de los madrileños lleven a cabo entre una y tres salidas nocturnas durante todas las fiestas y cuyo pico de actividad tendrá lugar en Nochevieja.

## AIRE FRESCO PARA EL SECTOR

La Asociación Empresarial de Hostelería de la Comunidad, La Viña, prevé también "una buena campaña de Navidad" este año, situándose en unos niveles similares a los de los años 2009 a 2012, de acuerdo con las valoraciones ofrecidas por sus 3.000 establecimientos asociados. La Viña señala que, a pesar de la contención del consumo que afecta a todos los sectores, "la campaña de Navidad supone para los establecimientos de hostelería un soplo de aire fresco para cerrar el año". Además, la Asociación asegura que, desde hace unos años, se ha establecido un cambio de tendencia y, mientras antes las empresas pagaban las cenas que organizaban, ahora lo hacen los mismos trabajadores.



Cola en la administración de Doña Manolita CHEMA MARTÍNEZ/GENTE

## Madrid, la comunidad con más suerte en el sorteo de Navidad

En la región se gastará una media de 50 euros por persona en la lotería

ANA BALLESTEROS  
@gentedigital

Fechas con un significado especial, un número capicúa, el número 13 o la elección del Papa Francisco. Cada uno tiene su propio criterio a la hora de elegir qué décimo comprar para el sorteo de Navidad del 22 de diciembre, siendo Madrid la comunidad que más ventas registra.

Además, los madrileños gastarán una media de 50 euros, lo que supone un décimo y medio por persona, según un estudio de Ventura24, empresa que lleva 12 años gestionando lotería en el mercado español. En cuanto al perfil de los compradores, los hombres invierten más que las mujeres, y más de la tercera parte de los décimos los compran personas de entre 30 y 39 años. Con respecto a las preferencias, en la capital se opta por los números

pares, siendo los favoritos el 2 y el 6, mientras que el 9 es la terminación menos atractiva.

## EVITAR COLAS

La suerte también se decanta por Madrid, ya que el Gordo de Navidad ha caído 80 veces en la región desde que hace 200 años se empezase a realizar el sorteo.

En el estudio de Ventura24 también se detecta un incremento de las ventas de lotería por in-

ternet con respecto al año anterior, bien sea porque cada vez más los usuarios buscan números especiales o porque quieren evitar las largas colas de administraciones famosas como Doña Manolita. La suerte está echada, y mientras unos frotan su décimo sobre el vientre de una embarazada, la figura de una bruja o la espalda de un jorobado, todos los números parten con las mismas posibilidades.

### Menos premios y un 20% para Hacienda

El Sorteo Extraordinario de Navidad tiene consignados para este año 280 millones menos en premios que el año pasado, aunque se mantiene la cuantía de los principales, debido a un ajuste entre oferta y demanda. Esta será, además, la primera vez que Hacienda se llevará el 20% del premio obtenido si este es superior a 2.500 euros. Así, el Gordo volverá a repartir 400.000 euros al décimo, igual que los dos últimos años, y en total se repartirán 2.240 millones en premios.

## OPINIÓN

## Debates poco saludables

NINO OLMEDA  
PERIODISTA

El debate sobre la privatización de la gestión de algunos servicios públicos está muy extendido. El consejero de Sanidad, Javier Fernández-Lasquetty, más quemado que un recortado por las políticas del PP, no ha conseguido más apoyos que los de los obedientes de su partido, y sí que los afectados por esta fiebre privatizadora (médicos, enfermeras y pacientes) pidan cambios en Sanidad. Las voces de los perjudicados por la intención de mercantilizar la asistencia sanitaria han llegado a todas partes y han provocado que en los bares y demás lugares de confluencia ciudadana se debata esto de manera saludable. Cuando el debate lo han protagonizado los dos grandes partidos, se ha vuelto poco saludable porque su meta es descalificar al contrario y acabar con el opositor a sus posiciones. Los jefes del PSM y del PP, Tomás Gómez e Iñigo Henríquez de Luna, se enzarzaron en una discusión sobre la decisión del TSJM de no aceptar la recusación a un juez que decidirá sobre la privatización, por parte del Gómez, al que Henríquez de Luna llamó de todo menos bonito por llamar a la rebelión si los magistrados paran la paralización de la privatización, que afectará, sin duda, a los que trabajan y son atendidos en los hospitales, si la iniciativa privada se hace con el negocio de nuestra salud. La mejor forma de resolver esta cuestión no es decidirse por alguno de los gallos de pelea que protagonizan este debate, sino permitir que los madrileños decidan de manera saludable, en referéndum, sobre esta privatización.

## Culmina el Plan Hidrológico de los ríos Tajo, Júcar y Segura

GENTE

El jueves entró en vigor la Ley de Evaluación Ambiental que incluye los acuerdos del Memorandum del Tajo, que regula el trasvase Tajo-Segura, acorta los plazos para obtener una declaración de impacto ambiental, y que somete los proyectos de fracking a evaluación

del impacto ambiental. El Memorandum del Tajo lo firman las comunidades dependientes de esta cuenca, Castilla-La Mancha, Madrid, Extremadura, Murcia y Valencia, y da rango de ley al trasvase Tajo-Segura además de culminar la planificación hidrológica de los ríos Tajo, Júcar y Segura.



Trasvase Tajo-Segura

## Justicia rechaza la recusación del PSM contra Martínez Tristán

GENTE

El Tribunal Superior de Justicia de Madrid (TSJM) ha desestimado la recusación presentada por el PSM contra el recién nombrado vocal del Consejo General del Poder Judicial, Gerardo Martínez Tristán, al no apreciar sospechas de parcialidad en el recusado por su su-

puesta vinculación al PP. Por su parte, el PSM "respeto pero no comparte" esta decisión, ya que considera que hay un "conflicto de intereses real" y que existen "indicios serios y fundados objetivamente de la existencia de un interés indirecto del magistrado" en cuanto a su relación con el PP.



# Carrefour



¡Solo del 13 al 16 de diciembre!

# -30%

en juguetes\*

Por compras superiores a 50€ en juguetes\*.

Descuento canjeable en tu próxima compra del 17 de diciembre de 2013 al 6 de enero de 2014.



\*No se consideran juguetes: videojuegos, consolas y bicicletas.

El cambio o devolución de los juguetes podrás efectuarlo hasta el 12 de enero del 2014, previa presentación del ticket de compra y embalaje original del producto.

La devolución de los productos comprados en esta oferta implica la obligación de la devolución del descuento obtenido.

Oferta válida en hipermercados Carrefour, no aplicable a supermercados Carrefour Market, Carrefour Express, Carrefour Online y centros Outlet Carrefour.

 [carrefour.es](http://carrefour.es)

**ABRIMOS** todos los Domingos y Festivos de 10 a 22 h  
nuestros hipermercados de la Comunidad de Madrid



**MEDIDA INCLUIDA** EN EL PLAN DE EMPLEO REGIONAL

## Madrid duplica las ayudas para facilitar un trabajo a parados de larga duración

**GENTE**

La Comunidad de Madrid ha duplicado la inversión destinada al programa para contratar parados de larga duración con un total de 20 millones de euros, 10 millones más de lo previsto.

Las oficinas públicas de empleo ya han iniciado la preselección de candidatos para que 1.200 personas comiencen a trabajar antes de final de año en empresas madrileñas, entidades sin ánimo de lucro, administraciones públicas y sus entidades dependientes. Gracias a la nueva inyección económica, dicha cifra se duplicará y serán 2.400 los parados que consigan un empleo.

El objetivo es insertar en el mercado laboral a desempleados de larga duración que hayan agotado el cobro de prestaciones o subsidios. La Comunidad subvenciona, con hasta 1.800 euros al mes, los costes salariales y de for-

mación de aquellos que sean contratados en empresas y entidades o administraciones. Los parados deberán llevar más de un año inscritos en las oficinas de empleo y haber agotado cualquier tipo de prestación o subsidio, incluyendo la renta activa de inserción.

### PREFERENCIAS

Además, la medida también beneficiará a quienes cobren del programa Prepara o la Renta Mínima de Inserción. Tendrán preferencia los desempleados con hijos menores de 16 años a su cargo, o mayores con alguna discapacidad. Se sufragarán seis meses de contrato, que incluirá un 25% de formación. Las oficinas públicas de empleo ya están seleccionando mediante entrevistas a los candidatos, pero serán los propios empleadores quienes tomen la decisión final en función del perfil requerido.

### FINALES DE DICIEMBRE

## Los casinos abrirán sus salas apéndice

**A. B.** El consejero de Economía y Hacienda de la Comunidad, Enrique Ossorio, confía en que los casinos de Aranjuez y Torrelodones cuenten con la autorización de la Administración regional para abrir sus salas apéndice en Madrid capital "en las últimas semanas del mes de diciembre". El consejero recuerda que la figura de las salas apéndice surgió con una ley autonómica de 2011 y que, recientemente, el Gobierno regional ha aprobado el reglamento para estas salas.

### PLAN DE PAGO

## 591 millones para los proveedores

**A. B.** Los proveedores de entidades locales madrileñas cobrarán hasta 591 millones de euros, el 33% del total, dentro del primer tramo de la tercera fase del Plan de Pago a Proveedores. Así, los proveedores madrileños serán los que más cobrarán seguidos de Andalucía, que pagará 453 millones; Baleares, con 145; Valencia, con 141; y Cataluña, que repartirá 140 millones. A nivel nacional, un total de 22.333 proveedores cobrarán 1.761,63 millones correspondientes a 282.773 facturas pendientes.

# La Comunidad pone en marcha la telemedicina en el Marañón

El nuevo servicio evita el desplazamiento de la familia para consultas

**CEA**

comunidad@genteenmadrid.com

La Comunidad de Madrid ha puesto en marcha una consulta de telemedicina pediátrica que evita desplazamientos al niño, facilitando a los padres realizar la consulta a través del domicilio mediante un programa de Internet.

Esta medida pionera se despliega, en fase inicial, desde hace dos meses a través del Hospital Gregorio Marañón, y de ella se han beneficiado ya 35 pacientes, tal y como explicó el consejero de Sanidad de la Comunidad de Madrid, Javier Fernández-Lasquetty, durante una visita a la localidad madrileña de Alcorcón para comprobar 'in situ' el funcionamiento de este sistema de consultas de telemedicina.

"Esta es una iniciativa en la que estamos trabajando y extendiendo porque creemos que da ventajas para los pacientes, en los casos que se pueda hacer sin presencia física como comunicar y compartir resultados y ver el seguimiento", ha señalado Lasquetty. "Hoy Mar (madre de un menor) ha podido tener una consulta con su pediatra donde ha visto los resultados de una prueba, afortunadamente buenos, que descartaban una patología, mientras continuaba con su seguimiento. Eso insisto, creo que es algo positivo", ha dicho.

### COMODIDAD Y EFICIENCIA

Con este sistema, los pacientes y las familias no tienen que desplazarse de su domicilio evitando trastocar las rutinas diarias, algo muy importante para Mar, madre de un bebé de cinco meses con problemas de peso. "Le está vien-



Lasquetty en una consulta de telemedicina K.ESPINA/GENTE

do la doctora Rodríguez de manera telemática cada semana. De esta forma, le puedo preguntar dudas sobre la alimentación o qué hacer con la lactancia y los biberones. Es muy cómodo porque el

## 21 hospitales de la Comunidad de Madrid ya aplican la telemedicina

sistema es sencillo, la consulta es corta y te resuelve las dudas. Me es muy útil y me da más seguridad", ha asegurado la madre del bebé.

Desde el servicio de Pediatría del Gregorio Marañón han asegu-

rado que el proyecto ha tenido gran acogida entre los pacientes. Ya llevan unas 50 consultas realizadas. "Nosotros lo que queríamos era facilitar el acceso al hospital de los padres y disminuir el número de consultas presenciales para cosas como resultados de pruebas, favoreciendo el compatibilizar la vida familiar y laboral. Ese era nuestro objetivo", han explicado.

Actualmente ya son 21 los hospitales de la Comunidad de Madrid que están desarrollando 43 Proyectos de Telemedicina, retransmisión de actos quirúrgicos, consultas entre centros sanitarios, transmisión de radiología, tratamiento de Ictus, formación y sesiones clínicas.

**CUMPLEN LOS SERVICIOS MÍNIMOS** DEL 50% Y NO HAY PROBLEMAS EN LOS HOSPITALES

## Huelga indefinida en la lavandería central

**A. B.**

La lavandería central hospitalaria está inmersa, desde el pasado 6 de diciembre, en una huelga indefinida en protesta por la gestión externalizada del servicio, así como por las condiciones laborales que implica la aplicación del convenio colectivo de las lavanderías

industriales de la región. Las siete jornadas de huelga transcurridas hasta el cierre de esta edición se han saldado con un seguimiento superior al 90% del personal que no tiene que cumplir los servicios mínimos. El presidente de la Asociación de Empleados de la Lavandería Central, Francisco Ron-

co, aseguró que la huelga podría traer problemas de abastecimiento de ropa en algunos hospitales, aunque, como aseguró el consejero de Sanidad, Javier Fernández-Lasquetty, hasta ahora se han cumplido los mínimos del 50% y no ha habido problemas en los centros.



Trabajadores en la lavandería central





# DISTRITO FUENCARRAL-EL PARDO

## CSC ALFONSO XII

C/ Mira el Río, 4 - Tf: 91 376 20 60  
Aforo limitado: 162 personas.

### ESPECTÁCULOS

**Viernes 13, 19 h.** Concierto. "TRIBUTO A LUIS MIGUEL", a cargo de Oscar Recio.

**Viernes 20, 19 h.** Concierto. "MÚSICA POP", a cargo del grupo 27decapas.  
**Sábado 21, 18:30 h.** Concierto. "MÚSICA FOLK-ROCK Y COUNTRY ROCK", a cargo de The Brownies.

**Domingo 22, 18 h.** Concierto de Navidad. "VILLANCICOS POPULARES", a cargo de Florencia Aragón cuarteto. Recogida de invitaciones en el propio Centro, máximo dos por persona, desde el día anterior a cada actuación.

### INFANTILES

**Domingo 15, 12 h.** Teatro infantil. Estreno. "MI BLANCANIEVES", a cargo de la Compañía Teatro Bufío. Dirección: Empar Claramunt. Recomendado a partir de cuatro años.

**Miércoles 18, 19 h.** ESPECTÁCULO INFANTIL DE DANZA ESPAÑOLA, a cargo de la Escuela Infantil de Danza Española "El Candi".

**Domingo 29, 12 h.** Teatro infantil. Títeres. "EL ARCA DE NOÉ", a cargo de la Compañía Okarino Trapsonda. Dirección: Joaquín Amaro. Recomendado a partir de cuatro años.

### ENERO 2014

**Viernes 3, 12 h.** Teatro infantil. "AUTOBÚS HACIA LA LUNA", a cargo de Desde el Suelo Producciones. Dirección: Alberto Alonso. Recomendado a partir de cuatro años.

### EXPOSICIÓN

**Del 3 al 30 de diciembre.** Exposición de fotografía. "Caltejero fotográfico" de RAFA PAJARES.

**De lunes a viernes de 9:30h a 21:30h.**  
**Sábados y domingos, de 10h a 20h.**

## CSC RAFAEL DE LEÓN

C/ Isla de Ons, 14 - Tf: 91 731 03 50  
Aforo limitado: 148 personas.

### ESPECTÁCULOS

**Jueves 19, 19 h.** Concierto clásico. Cuarteto de cuerdas Teán. Formación: Simón García Jiménez (Violín), Alejandro Rodríguez Morales (Violín), Pablo Salvá Peraita (Viola), Paula Brituelo Carballo (Violonchelo).  
CICLO DE HUMOR FUEN JA JA

**Viernes 20, 18h.** Teatro. "La Venganza de D. Mendo", de Pedro Muñoz Seca, a cargo de la Compañía de teatro Barbieri. Dirección: Enrique Gallud Jardiel. Para todos los espectáculos, recogida de invitaciones, dos por persona, a partir de las 17h, del día anterior a la actuación en el propio Centro.

### INFANTIL

**Lunes 23, 12 h.** Teatro infantil. "BONI Y CLETA", de Alejandro Oliva a cargo de Doble Sentido Producciones. Reparto: Daniela Romero y Samuel Blanco. Dirección: Florencia Saraví. Recomendado a partir de cuatro años.

### ENERO DE 2014

**Sábado 4, 12h.** Teatro infantil. "EL VIAJE DE LUMA", de Marta Marin, a cargo de la Compañía Telón Corto. Elenco: Nuria Pascual, Marta Marin y Rubén Gallardo. Recomendado a partir de cuatro años.

## CSC VALVERDE

Plaza Islas Azores, 1 - Tf: 91.736 47 60  
Aforo limitado: 58 personas.

### ESPECTÁCULOS

**Sábado 21, 19 h.** Canción española. "CANTO A MARIFÉ DE TRIANA", a cargo de Rosa Rebato. Dirección: ROSOTERAPIA.

**Miércoles 18, 17:30 h.** "RIOTERAPIA", a cargo de Josefina Pareja y Mª Cruz Martínez. Diplomadas especialistas en "Educación para la convivencia".

### INFANTIL Y FAMILIAR. ESPECIAL NAVIDAD

**Jueves 26, 12 h.** Teatro infantil. "EL PIRATA SERAFÍN", a cargo de la Compañía El Cielo Mágico. Recomendado a partir de tres años.

**Lunes 30, 12 h.** Teatro infantil. "HANSEL Y GRETEL", a cargo de la Compañía de Títeres La Gaviota. Dirección: Adriana Cardone y Luis Ghiringhelli. Recomendado a partir de cuatro años.

## CSC VALLE INCLÁN

C/ Arcobispo Morcillo, s/n  
Tf: 91 323 08 05  
Aforo limitado: 80 personas.

### ESPECTÁCULOS

**Jueves 19, 19h.** "EL ARTE DEL DUENDE", a cargo de Nasto de San Fernando. Elenco: Baile: Nasto de San Fernando. Cante y baile: Almudena García. Cante y baile: Julia Murillo. Guitarras: Carlos Orellana. Para todos los espectáculos, recogida de invitaciones, dos por persona, a partir del día anterior a la actuación en el propio Centro.

### EXPOSICIÓN

**Del 3 al 29 de diciembre.** Exposición de Pintura-Acuarela a cargo de Alfonso Jaraíz Puig. **De lunes a viernes de 9:30 a 21 h.**

## CC LA VAGUADA

Avenida Monforte de Lemos, 36  
Tf: 91 588 68 83  
Aforo limitado: 195 personas.

### ESPECTÁCULOS

**Viernes 13, 18:30h.** Concierto Clásico de violonchelo. A cargo de Andrea Bernal. Joan Carazo, violín; Andrea Bernal, violonchelo; Gonzalo de la Hoz, piano. CONMEMORACIÓN AÑO DE VERDI. Giuseppe Verdi (1813-1901)

**Viernes 20, 19h.** Gala lírica. "VERDI 200", a cargo de María Cortés (soprano) y Raúl Luján (tenor), acompañados al piano por Mónica Sánchez.

### CICLO DE HUMOR FUEN JA JA

**Sábado 28, 18h.** Teatro. "UN ADULTERIO DECENTE" de Enrique Jardiel Poncela, a cargo de la Compañía Dédalo Teatro. Selección y Adaptación: Stella Mensat. Dirección: Dédalo Teatro

### INFANTIL ESPECIAL NAVIDAD

**Lunes 23, 17 h.** Teatro infantil en Inglés Kids & Us. Título: Santa's Elves (Los Elfos de Santa Claus). Recomendado a partir de cuatro años

**Lunes 30, 12h.** Teatro infantil. "EL GATO CON BOTAS", a cargo de La Compañía El retablo de la Ventana. Manipuladores: Liliana Cullio y Marcelo Rocca. Dirección: Marcelo Rocca. Recomendado a partir de 4 años.

### ENERO 2014

**Viernes 3, 18h.** Teatro Musical infantil. "ACARITO: EL ÚLTIMO NIÑO AFRICA" de Aida Lozano, a cargo de la Compañía de Teatro La Intermedia. El musical arácnido para toda la familia. Dirección: Rabel Camacho. Recomendado a partir de 4 años.

## CSC MONTECARMelo

Ctra Colmenar Viejo, Km 13.  
Tel: 917364151.  
Aforo limitado: 120 personas.

### INFANTILES

DIVERTITEATRO. "HACIENDO TEATRO", a cargo de la compañía: TEATRO "DUENDES Y HADAS". Dirección: Juan Portillo.

El objetivo es que los niños y adultos que vienen participando en la actividad, lleguen preparados para realizar la obra de teatro: "LOS PIRATAS Y EL TESORO DE LOS DUENDES".

**Sábado 28, 12h:** Teatro infantil - "LOS PIRATAS Y EL TESORO DE LOS DUENDES". El temble pirata Matepata quiere robar el tesoro que guardan celosamente los duendes y las hadas en su bosque encantado. Sólo el rey de los duendes podría impedirlo, pero necesitará la ayuda de los niños-duenda. Aunque el pirata Matepata también ha engrosado su tripulación reclutando unos cuantos niños-pirata...

**Lunes 30, 12 h.** Teatro infantil - "LA AVENTURA DE LA NAVIDAD", a cargo de MARIMBA MARIONETAS. Recoger invitaciones el mismo día de la actividad. Entrada libre hasta completar aforo. Recomendado a partir de 4 años.

### EXPOSICIONES

**Del 1 al 31,** exposición de pintura "Armonía en la Naturaleza", a cargo de Susana Vázquez Osorio. Exposición permanente "Una ventana a la naturaleza del norte de Madrid". Exposición permanente "Historia de la Astronomía", a cargo de D. Antonio Peña.

### ESCUELA DE CICLISMO MTB

La Federación Madrileña de Ciclismo pone en marcha su Escuela de Ciclismo Mountain-Bike, con sede en el CSC Montecarmelo. La escuela está destinada a chicas y chicos de entre 6 y 14 años, y se llevará a cabo los martes y jueves por la tarde, con la posibilidad de completar los fines de semana. Más información en los teléfonos 91.364645/946053568, aula\_mtb@fmciclismo.com y www.fmciclismo.com

### CENTRO DE INTERPRETACIÓN DE LA NATURALEZA MONTECARMelo

Avda Santuario de Valverde, 77 (desde PAU Montecarmelo)- Ctra Colmenar km 13  
Información e inscripciones: 91.735.96.34 - ctmontecarmelo@yahoo.es

### TALLERES INFANTILES

Niños de 3 a 6 años.  
**Sábado 21 de diciembre a las 12.00 h.** "Esperando la Navidad". Crea adornos con material reutilizado

### CAMPAMENTOS:

Dingido a niños y niñas nacidos entre el 2001 y 2007. 20 plazas.  
Inscripciones: Según orden de llegada a partir del 14 de diciembre a las 9.30 h. Navidad en el Mundo I. Del 23 al 27 de diciembre. De 9 a 14 h.  
Navidad en el Mundo II. Del 30 de diciembre al 3 de enero. De 9 a 14 h.

## CC ALFREDO KRAUS

Glorieta Pradera de Vaquerizas, s/n  
Tf: 91 376 70 85  
Aforo limitado: 299 personas.

### ESPECTÁCULOS

CONMEMORACIÓN DÍA DE LA CONSTITUCIÓN  
La música puede dar nombre a lo inabarcable y comunicar los sentimientos más sublimes del hombre. Cada instante de vida está tejido por una música.....

**Viernes 13, 19 h.** Teatro. El Desouadre, a cargo Grupo de teatro social del Movimiento por la Paz. Dirección y puesta en escena: Eleonora Sayans

**Sábado 14, 18 h.** Danza. "PASEANDO LA NAVIDAD", a cargo del Ballet Ara de Madrid. Dirección artística y coreográfica: Carmina Villar.

**Viernes 20, 19 h.** CONCIERTO. FILARMÓNICA MUNDO JOVEN, interpretarán temas Navideños y Valses, bajo la dirección de Margarita López.

**Viernes 27, 19 h.** Espectáculo. Tarde de humor a cargo de Fernando Lago con "Burles, Chanzas y Donaires". El Humor de nuestros Clásicos de la Literatura Universal.

### INFANTIL Y FAMILIAR.

ESPECIAL NAVIDAD. CONMEMORACIÓN AÑO DE VERDI  
**Sábado 21, 12 h.** Teatro musical. "EL GRAN JUEGO DE VERDI", a cargo de la Compañía Fero Producciones. Dirección Mónica. Reparto: Rafael Enamorado

**Lunes 23, 18 h.** Música. Ensayo General Abierto al Público a cargo de la Orquesta Sinfónica Chamartín. Dirección: César Beida.

**Sábado 28, 12 h.** Teatro infantil. "PINTO, EL ÁRBOL DE NAVIDAD", a cargo del Grupo de teatro Cívico. Actores y directores: Sílvia Mañanes y Rodrigo Mendiola de Rocha. Recomendado a partir de cuatro años.

### ENERO 2014

**Jueves 2, 12h.** Teatro musical infantil. Estreno. "CANTAME UN CUENTO, ABUELA", a cargo de la Compañía Te Lo Digo o Te Lo Cuento. Recomendado a partir de cuatro años.

## PLAN DE BARRIO VIRGEN DE BEGOÑA

Colegio Público Enrique Granados  
Calle de la Virgen de Aranzazu, 5.

### ACTIVIDADES MEDIOAMBIENTALES.

**Viernes 13:**  
19 - Actividad de Adultos: (A partir de 17 años) "Etnobotánica".

**Sábado 14:**  
10- Taller Infantil. (De 6-9 años). "Conservando lo bueno".  
12 - Taller Juvenil. (De 10-16 años). "Ecología".

**Viernes 20:**  
17 - Jornada Festiva "Actividad de trueque de juguetes y libros"

### OTRAS ACTIVIDADES

TEATRO INFANTIL Y FAMILIAR  
**Domingo 22 de Diciembre a las 12:30 h.** Teatro Infantil. "LA GALLINITA DE LOS HUEVOS DE ORO", a cargo de la Compañía Diminuto Teatro. Autor y Dirección: Juan Ignacio Veita.

NAVIDAD EN LAS PARROQUIAS  
Del 13 al 21 de diciembre.

**Viernes 13 de diciembre a las 19.30 h.** Concierto OFEÓN CHAMARTÍN. Parroquia Virgen del Refugio y Santa Lucía (C/ Manresa, nº 80)

**Viernes 13 de diciembre a las 20.30 h.** Concierto CORO ATRIUM. Parroquia Santa María de la Esperanza (C/ Fermín Caballero nº 53).

**Sábado 14 de diciembre a las 12 h.** Concierto ORQUESTA FILARMÓNICA MUNDO JOVEN. Parroquia Santa María la Blanca de Montecarmelo (C/ Monasterio de Oseiza, nº 25)

**Sábado 14 de diciembre a las 20 h.** Concierto BIG BAND CELESTE 21 Y SOLISTAS. Parroquia Beata María Ana Mogas (C/ de la Bella Alsidora, nº 6)

**Domingo 15 de diciembre a las 19.30h.** Concierto CORAL VILLANUEVA DEL PARDILLO. Parroquia San Miguel Arcángel. (C/ Islas Bermudas, nº 26)

**Viernes 20 de diciembre a las 20.30 h.** Concierto CORO Y BANDA DEL COLEGIO MARAVILLAS-LA SALLE. Parroquia Santa Teresa Benedicto (C/ Senda el Infante, nº 20)

**Sábado 21 de diciembre a las 20.30h.** Concierto RECITAL LÍRICO. TENOR: ANGEL ROMÁN, PIANO: JORDI SÁNCHEZ PRIETO. Parroquia San Victor (C/ Ramón Gómez de la Serna, 101)

**Sábado 21 de Diciembre a las 20.30 h.** Concierto CORAL NTRA.SRA. DE LAS NIEVES. Parroquia de Nuestra Señora de las Nieves (C/ Nuria, nº 47).

### OTRAS ACTIVIDADES

LA UNIVERSIDAD A TU ALCANCE  
AUGE y la Junta de Distrito de Fuencarral-El Pardo organizan dos cursos de formación de carácter universitario que pretenden acercar los conocimientos de Ciencias y de Humanidades a los vecinos del Distrito.

CURSO DE HUMANIDADES:  
"El Tiempo de Cervantes".

CURSO DE CIENCIAS  
"Nuestro Entorno y Nosotros".  
Preinscripción: Hasta el 10 de diciembre de 2013. Llamando al teléfono de AUGE: 911101882. En [www.auge.edu.es](http://www.auge.edu.es)

FERIA DE ARTESANÍA Y DEL REGALO  
Del 5 de diciembre de 2013 al 6 de enero de 2014. Avda Monforte de Lemos, pases.

MERCADO NAVIDEÑO DE LA FANTASÍA  
Del 20 al 22 de diciembre de 2013. Avenida Santo Domingo de la Calzada.

CABALGATA DE REYES  
4 DE ENERO A PARTIR DE LAS 17.30 H.  
Recorrido: C/ Alveras a Valverde -Glorieta de la Fuente de la Carrá-C/ Ntra. Sra. de Valverde-

Avda Uliano Castellano-C/ San Modesto-C/ de Pedro Rico- Avda Monforte de Lemos.

CARRERA BENÉFICA FUNDACIÓN SOLVENTIA  
5 DE ENERO - 9 h. SALIDA: Avda Monforte de Lemos esquina C/ Ginzo de Liria.



Sede Distrito: Avenida Monforte de Lemos, 40



28029 Madrid

[www.madrid.es](http://www.madrid.es)



## CENTRO

PATRICIA COSTA

centro@genteenmadrid.com

En la calle del Gobernador número 11, en pleno centro de la capital, arquitectos, electricistas, costureras o incluso diseñadores de interiores, como Jorge López, se han reunido cada martes durante el último año para regalarnos un trozo de Navidad. El mismo que desde 1945 prepara esta Asociación de Belenistas de Madrid, creada por un grupo de amigos y que hoy cuenta con 800 socios.

Ahora, el local permanece prácticamente desierto. Los montajes a los que tanto tiempo han dedicado pasan sus 'vacaciones navideñas' en diferentes puntos de la ciudad: la plaza Mayor, el Fernán Gómez, la Real Casa de Correos, y las Juntas Municipales de Vallecas, Retiro y Salamanca, además de otros espacios reparados en diferentes centros comerciales y salas de exposición.

## BELÉN MONUMENTAL

Con 150 piezas de pasta de madera y escayola, los soportales de la plaza Mayor recuperan su belén tras una década de ausencia, ilustrado con figuras clásicas de la Escuela de Olot, los talleres de la región de Girona que proveen al colectivo de belenistas. "Otros artesanos a los que compramos las piezas son los hermanos Castells, también de Cataluña; a murcia-



Belén Monumental en la plaza Mayor RAFA HERRERO/GENTE

## Envolviendo la Navidad desde 1945

La Asociación de Belenistas de Madrid diseña algunos de los Nacimientos más atractivos de la capital • Sus montajes se han instalado en la plaza Mayor, la Puerta del Sol y el Fernán Gómez

nos como Nicolás Almansa; y aquí en Madrid a José Luis Mayo Lebrija", explica Jorge López, vicepresidente de la asociación, que aclara, por otro lado, la recuperación de este Nacimiento. "La gente lo pedía, lo echaba de menos. Eso es lo que nos transmitieron en la calle mientras preparábamos el montaje. Sobre todo por-

que la gente lo identifica con navidades pasadas, es tradicional y nostálgico, nada moderno", apunta. Este Belén Monumental "con sabor a viejo" podrá visitarse hasta el 6 de enero de 10 a 22 horas en los bajos de la Casa de la Carnicería (plaza Mayor, 3). Sin embargo, la obra que ha ocupado el año de estos belenistas ha sido la

instalada en la Puerta del Sol, en la Real Casa de Correos, 'El Nacimiento. Navidad en España', que ocupa 150 metros cuadrados y que, a través de 550 piezas artesanales de barro y madera, "recorre el paisaje español, con referencias a diferentes regiones", subraya Jorge López. Como en el resto de belenes, la asociación se ha encargado, ya con las figuras importadas, "de su diseño, de su composición, de su envoltorio", añade. En su escenografía han trabajado medio centenar de personas, y se han utilizado diferentes elementos naturales como arena de río y treinta especies vegetales. Su ho-

rario de apertura irá, hasta el 6 de enero, de 10 a 21 horas. Los días 24 y 31 de diciembre de 10 a 18 horas, y el 1 de enero permanecerá cerrado.

## MAYO LEBRIJA

En cuanto al Belén Municipal, "es el único que es propiedad del Ayuntamiento, el resto pertenecen a la asociación", matiza su vicepresidente. "Se trata de un diseño histórico, a la hebrea, con desierto, palmeras... y 250 piezas", del escultor madrileño Mayo Lebrija. Se podrá disfrutar en el Fernán Gómez-Centro Cultural de la Villa hasta el 5 de enero.

**PROGRAMA DE TERMALISMO SOCIAL IMERSO**

**PARA MAYORES CON UN PLAN DE VIDA MUY JOVEN**

10 o 12 días con pensión completa en habitación doble compartida.

- Reconocimiento y seguimiento médico pre y post cura.
- Tratamiento termal bajo supervisión médica.
- Programa de Animación Socio-cultural.

Desde **350€**

**calDaria.es**  
Vivir, en una palabra

Central de reservas  
Tels: 988 280 406 ■ 902 492 400/01  
Fax: 988 280 484  
reservas@caldaria.es ■ www.caldaria.es

**TuElevador Eléctrico S.L.**

Sillas y Plataformas  
Salvaescaleras Alemanas

Le facilitamos la vida con gran profesionalidad

Calidad en Accesibilidad

**91-7161419 / 630 50 99 46**  
**www.tuelevador.com**



# Las fiestas navideñas llegan este año a Sanchinarro a ritmo de góspel

El Centro Cultural acoge este fin de semana (20 horas) un doble concierto

F. Q. SORIANO

La Navidad está a la vuelta de la esquina y, con ella, llega un espíritu asociado a las melodías de los villancicos. Sin embargo, los vecinos de Sanchinarro podrán descubrir este fin de semana que el sentimiento navideño también puede encontrarse en un estilo poco arraigado en España, pero que sí es conocido por el público: el góspel. El Centro Cultural Sanchinarro, ubicado en la calle Princesa de Éboli s/n, acoge una doble cita este fin de semana (20 horas) con Damien Sneed & The Levites y el Coro Góspel de Madrid.

Este último lleva más de una década de actividad y, actualmente, está dirigido por Nancy Roncesvalles. Entre los integrantes del coro se encuentra Helena Bremer, una sueca que acabó encontrando en Madrid un grupo con el que dar continuidad a una de sus aficiones. "En Suecia el góspel es más conocido que en España, tiene mucha más aceptación. Conocía un poco ese estilo y cantaba en coros, pero nunca en uno tan grande como éste. Llegué a España en 2008, encontré el Coro Góspel de Madrid, me apunté a las audiciones y hasta hoy", comenta la propia Helena, quien asegura que "muchos de la gente que se acerca a estos conciertos acaba repitiendo".

## OPORTUNIDAD ÚNICA

Al margen de la oportunidad de acercarse a un estilo musical



El Coro Góspel de Madrid actuará con estrellas norteamericanas

atractivo, el hecho de poder disfrutar con la actuación de Damien Sneed y su grupo The Levites, toda una referencia en Estados Unidos, hacen de estos conciertos un evento de altura. "Ellos manejan el estilo porque pueden haber cantado góspel desde pequeños. Muchos de ellos empiezan porque sus familiares también cantaban. Nos hace mucha ilusión poder cantar junto a ellos", aseve-

ra Helena Bremer. Ella también nos descubre algunos de los secretos del góspel, partiendo de su rutina en los ensayos: "Hacemos labores como el empaste de voces. Aunque cantes bien, hay voces que suenan mejor junto a otras". Las entradas se venden en la web Atrapalo.com. La recaudación se donará íntegramente a los proyectos de ayuda social de la ONG Diaconía.



## FUENCARRAL-EL PARDO

### Concierto en el Centro Cultural Alfredo Kraus

La orquesta Filarmónica Mundo Joven actúa el viernes día 20 (19 horas) en este espacio. Las invitaciones se podrán recoger a partir del día 19 en el mismo centro, hasta completar el aforo.



## BARAJAS

### Cita con la tradición de El Cascanueces

El Centro Sociocultural Villa de Barajas acogerá el viernes 20 (18 horas), de la mano de Zamamur Producciones, el espectáculo 'El Cascanueces y la Pequeña Soñadora', pensado para niños.



## CHAMARTÍN

### Acento melódico en la iglesia de Santa Gema

El viernes 20 (20:30 horas) la Agrupación Coral El Madroño protagonizará uno de los conciertos de Navidad. Ese mismo día también habrá actuación en la iglesia San Antonio María Claret.

**Más ahorro. Mejores fiestas.**

Oferta válida el 13 y el 14 de diciembre

Abrimos nuestros centros de la Comunidad de Madrid todos los días de 9:00 a 22:00 h.

Gamba Pelada Cruda Grande Ultracongelada

EL AHORRO ESTÁ EN EL PRECIO

Unid. **3,49€**

GAMBA PELADA CRUDA GRANDE ULTRACONGELADA AUCHAN 55/77 piezas, bolsa 500 g P.N.E. 375 g (kg 9,31€)

OFERTA VÁLIDA EN LOS HIPERMERCADOS DE LA COMUNIDAD DE MADRID

Ahorra y vive mejor **Alcampo**



**SUCESOS** OCHO DETENIDOS EN LA OPERACIÓN

## Detienen a una banda que se dedicaba a asaltar viviendas

**BARAJAS**

**GENTE**

Una operación llevada a cabo por la Policía Nacional se ha saldado con la detención de ocho miembros de una banda que se dedicaba al asalto de viviendas y comer-

cios. Cuatro de los arrestados fueron capturados inmediatamente después de cometer un robo con arma de fuego en un prostíbulo ubicado en un domicilio en el barrio de Barajas. En el marco de esta intervención, la policía ha incautado armas de fuego, dinero en efectivo y dos vehículos.

**ACTIVIDAD PROGRAMADA** PARA LOS DÍAS 20, 21 Y 22

## Un mercado llenará Las Tablas de fantasía durante tres días

**FUENCARRAL-EL PARDO**

**REDACCIÓN**

Bajo el lema 'Un barrio, un sueño', el PAU de Las Tablas celebrará los días 20, 21 y 22 de diciembre un mercado navideño. Entre las actividades a celebrar destacan el

pasacalles inaugural y las animaciones de cuentos dirigidos a niños de diferentes edades, como El Mago de Oz, Alicia en el País de las Maravillas o Cuentos de la Tierra Media, basados en las novelas de J. R. R. Tolkien. El mercado se clausurará el domingo 22 con el acto 'Danza de hobbits'.



Imagen del pleno celebrado esta semana en la Junta Municipal

## Habrà una recogida de juguetes para las familias más necesitadas

Los grupos aprueban facilitar iniciativas de ayuda a los más afectados

**TETUÁN**

**GENTE**

norte@genteenmadrid.com

La llegada de la Navidad despierta el lado más solidario de todos. Por ello, el pleno de Tetuán ha decidido aprovechar esa ola benéfica para intentar ayudar a las familias que han sufrido con más dureza los efectos de la crisis. El objetivo es facilitar, dentro de los cauces reglamentarios, todas las iniciativas ciudadanas solidarias que tengan como beneficiarios a los vecinos del distrito con menos recursos económicos y en situación de mayor vulnerabilidad.

De este modo, los grupos políticos refrendaron en el pasado pleno, por unanimidad, impulsar la recogida navideña de juguetes para los niños de estas familias,

### Apostando por la seguridad vial

Forman parte del paisaje urbano, pero en ocasiones no se les da el valor que tienen. Las señales de tráfico juegan un papel crucial para evitar accidentes, una importancia que queda de manifiesto cuando una de ellas desaparece. Esto es lo que ha sucedido con la de 'ceda el paso' que estaba situada en las confluencias de las calles Torres y Aligustre y que, recientemente, fue arrancada. Tras las peticiones de varios vecinos, los grupos han pedido de forma unánime la reposición de dicha señal.

canalizando su entrega a través de ONG's y asociaciones de ayuda.

### VARIOS PUNTOS

La concejal presidenta del distrito, Paloma García Romero, adelantó que las carpas navideñas oficiales de la Plaza de la Remonta y General Perón habilitarán de nuevo este año contenedores para las donaciones solidarias de juguetes y libros infantiles. En pala-

bras de la concejal, "es la forma más eficaz de hacerlos llegar a las familias más necesitadas y lo que siempre hacen los Servicios Sociales de la Junta Municipal".

Por otro lado, el pleno instó al Área municipal de Medio Ambiente y Movilidad a mantener un vigilancia continuada sobre los puntos de iluminación en el distrito, a fin de garantizar su buen estado y suficiencia.

**PLAZA DE CASTILLA** SE SOTERRARÁN Y SE CREARÁ UNA ZONA AJARDINADA

## Solución para las cocheras de Metro

**URBANISMO**

**E. P.**

Las instalaciones para cocheras de Metro próximas a Plaza de Castilla se soterrarán bajo la calle San Benito al tiempo que se creará una zona estancia ajardinada

abierta al público y tres edificios destinados a logística de transporte, como se ha aprobado este miércoles en la comisión ordinaria de Urbanismo.

Se trata de la aprobación definitiva del Plan Especial que ordena el ámbito de 18.083 metros cuadrados de superficie ocupado

por las cocheras de Metro y situado entre las calles de San Benito, San Aquilino, Magnolias y avenida de Asturias. Es un enclave singular de carácter semindustrial que ha quedado obsoleto e infrutilizado. Estas cocheras fueron proyectadas en 1965 para dar servicio a la red de Metro.



ESCUCHA  
CON  
NOSOTROS  
LA VIDA.

[www.sermadridnorte.com](http://www.sermadridnorte.com)

disponible en



App Store



disponible en



Google play



↓  
descargar gratis la aplicación







**REMODELACIÓN** UBICADO EN EL BARRIO DE SANCHINARRO

## El colegio Cortes de Cádiz tendrá 225 plazas más en 2014

**HORTALEZA**

**REDACCIÓN**

Los habitantes de Sanchinarro tendrán a su disposición más plazas escolares dentro de poco. El colegio Cortes de Cádiz, ubicado en el barrio de Sanchinarro, con-

tará el próximo curso con 225 nuevas plazas de Educación Primaria. El proyecto de ampliación del centro contempla la construcción de 9 unidades de primaria y un comedor, con un presupuesto de 2.276.051 euros. Con esta ampliación, el centro dispondrá el próximo curso de 21 unidades.

**TRÁFICO** APROBADA SU INSTALACIÓN

## El nuevo radar de la M-30 podrá controlar tres carriles a la vez

**AYUNTAMIENTO**

**E. P.**

El Ayuntamiento de Madrid instalará a lo largo de 2014 un radar en un punto por concretar de la M-30 que podrá controlar tres carriles o más a la vez, como ha de-

tallado este jueves el portavoz del Ejecutivo municipal, Enrique Núñez, en la rueda de prensa posterior a la Junta de Gobierno. Se trata de aumentar la seguridad de los túneles, en los que se puede circular a 70 km/h, y en la vía de circunvalación, a 90. La instalación viene avalada por estudios.

# La ampliación de la línea 9 de Metro entra en su recta final

La Comunidad asegura que las obras estarán terminadas en 2015

**TRANSPORTE**

**GENTE**

norte@genteenmadrid.com

El Consejo de Gobierno de la Comunidad de Madrid ha aprobado este jueves el contrato de comunicaciones, control y señalización ferroviaria del nuevo tramo de la línea 9 de Metro entre Mirasierra y la futura estación que se ubicará en la calle Costa Brava, actualmente en construcción.

Este paso es de vital importancia para el proyecto, ya que se trata del último contrato necesario para poder poner en servicio la segunda fase de esta ampliación, que incluyó en un primer momento la prolongación de la línea



La línea 9, más cerca de su finalización

hasta la nueva estación de Mirasierra, ya en servicio, y continúa en la actualidad hasta esta segunda estación. En total, la obra civil se encuentra ya ejecutada al 90%.

**MEJORA**

El consejero de Presidencia y portavoz del Gobierno, Salvador Victoria, explicó que el contrato supone una inversión de 4,3 millo-

nes de euros e incluye la instalación de todos los sistemas que permiten las comunicaciones desde los puestos de Mando y entre sí, y todos los sistemas de Control y Telemando de instalaciones y cuartos técnicos de estación y túnel. Entre ellos se encuentran, las redes multiservicio locales, los de Telecomunicaciones, y los de información al viajero.

*Esta Navidad disfrute con los suyos la calidad de siempre más cerca que nunca*

**De primeros le serviremos**

- Jamón de Bellota D.O. Guijuelo
- Gamba blanca de Huelva
- Pulpo a Feira
- Mi-Cuit de la Casa con Tostadas

**MENÚ DE NOCHEVIEJA Y COMIDA 1 DE ENERO**

Por solo **55€**

**De segundo puede elegir entre**

- Tronco de Atún - Rape a la Brasa - Noisettes de solomillo - Paletilla de Lechazo de Aranda

**Postres** Variados al centro

**Bebidas:** Vino Blanco de la Casa, Vino Tinto de la Casa, Agua, Café e infusiones.

**Cena de Nochevieja incluye:** Copa de cava, Uvas de la suerte y Cotillón

2 salones de hasta 30 y 90 personas y 2 salones privados para 8 y 15 personas

**C/ Isla de Lanzarote 1 San Sebastian de los Reyes**

**FARO NORTE**

*Para los que les gusta el Norte y su cocina*

**RESTAURANTE**

Descubra nuestra interesante bodega con más de 6000 vinos

**Reservas: 91 663 99 57**  
**Movil: 667 231 869**  
**faronortesanse@gmail.com**



**DAVID MUÑOZ CHEF**

Tras lograr la tercera estrella Michelin, este cocinero desgrana los detalles que le han llevado a él y a su restaurante al éxito

**“La crisis nos afecta a todos. Sólo la actitud nos hará salir de ella”**

**FRANCISCO QUIRÓS SORIANO**  
@franciscoquiros

Su nombre se ha hecho aún más popular en las últimas semanas. DiverXo ya es, por derecho propio, una parada obligatoria para todos los amantes de la buena cocina, un universo de colores y sabores que resume a la perfección la filosofía de David Muñoz, un cocinero que, a pesar de contar sólo con 33 primaveras, puede presumir de haber conseguido tres estrellas Michelin. Palabras mayores.

Por eso, DiverXo se ha convertido ya en una marca, más que en el nombre de un restaurante que abrió sus puertas en el año 2007, pero que se mudó a su ubicación



RAFA HERRERO/GENTE

actual (calle del pensamiento, 28) en Tetuán, dos años después. En este fulgurante ascenso, David y su equipo se han basado en una recta simple, pero a la vez muy costosa: “Este ascenso se explica por una obsesión brutal por la perfección, por un inconformismo constante. Por muy bien que nos hayan ido las cosas seguimos teniendo la sensación de que siempre se puede mejorar. Esa actitud hace que todo el equipo se contagie de esto y provoca que un negocio, sea cual sea, siempre vaya hacia delante y no pare de crecer”, sentencia. A partir de esa premisa, este chef madrileño y todo su equipo de trabajo han ido superando diversas metas, aunque lejos de acomodarse en el éxito, siguen vislumbrando objetivos de cara al futuro: “Con 33 años que tengo yo y 6 que lleva el restaurante abierto nos queda una vida muy larga por delante. Se nos plantean un montón de retos, lo que no tenemos es tiempo para abordarlos”, lamenta.

**UN EJEMPLO**

El propio chef ha tirado de la tenacidad y el trabajo para afrontar las trabas. “DiverXo es un restaurante que abrió en puertas de la

crisis, nos pilló por medio en el cambio de local y no hemos parado de apostar, aunque en algún momento hubiéramos podido hacerlo y no habría pasado nada. DiverXo es un sitio con muy pocos medios, sin un socio inversor que haya puesto, que se ha conseguido todo a base de mucho esfuerzo, muchísimo sacrificio y muchos talentos sumados”, relata. En base a esta experiencia, el propio David Muñoz lanza un

**“DiverXo demuestra que se pueden lograr los sueños sin tener demasiados medios”**

mensaje que conviene tener en cuenta en los tiempos que corren: “La crisis nos afecta a todos, pero la actitud ante la crisis es lo que nos hará salir de ella. Por un lado, la gente joven debe emprender y no hace falta mucho dinero para ello. Comencé con un zulo pequeño, mal ubicado, con poca infraestructura. Con el talento y el ingenio se suple la falta de dinero. A la crisis hay que atacarla, ser valiente y para ello hay que buscar salidas ingeniosas”, finaliza.

**DISFRUTA DE LA SEGURIDAD. CREETELO.**

**APROVECHA EL PLAN PIVE EN CHEVROLET.**

**AVEO**  
PREPARADO PARA DIVERTIRTE,  
PREPARADO PARA LA VIDA.

DESDE **9.145€**

- BLUETOOTH
- 6 AIRBAG
- CONTROL DE ESTABILIDAD ELECTRÓNICO
- CONTROL DE VELOCIDAD
- CONTROL DE ARRANQUE EN PENDIENTES



chevrolet.es Información 902 303 900

**ROAUTO**

C/ López de Hoyos, 171. Tel. 91 744 11 80  
C/ Alcalá, 601. Tel. 91 743 06 08  
Avda. San Pablo, 41 – Coslada. Tel. 91 669 53 88

facebook.com/chevrolet.es @Chevroletspana

Consumo mixto (l/100km): 3,8-4,8. Emisión de CO<sub>2</sub>: 87-108. IVA incluido para flotas hasta 12-31 (dependiendo de la configuración y del IVA aplicable). Modelos hasta fin de serie. El modelo mostrado no coincide con el modelo ofertado.



**FÚTBOL** TERCERA DIVISIÓN

Los rojinegros recuperaron su mejor versión para golear en su casa al Alcobendas Sport • El domingo se miden a un rival en línea ascendente

## El Adarve vuelve a ser líder antes de visitar al Parla

FRANCISCO QUIRÓS SORIANO  
deportes@genteenmadrid.com

Adiós a las dudas. El Unión Adarve dio un nuevo golpe de autoridad dentro del grupo VII de Tercera División tras golear el pasado miércoles al Alcobendas Sport. Los valientes aficionados que desafiaron al frío en el Vereda de Ganapanes se llevaron la recompensa de ver a su equipo vencer y convencer en un choque que se cerró con un concluyente 4-1.

El resultado, además, vino acompañado de un inesperado pinchazo del anterior líder, el Pozuelo, que no pasaba del empate a uno en su visita al campo del filial del Rayo Vallecano. Esta combinación hace que el conjunto

que dirige Lolo Escobar vuelva a asentarse en lo más alto de la clasificación, demostrando que los éxitos de los últimos meses no son fruto de la casualidad.

Ahora, los jugadores rojinegros deben superar el vértigo que supone mirar al resto de rivales desde el liderato, reservándose el calendario un primer examen de lo más exigente. Este domingo (11:30) el Unión Adarve debe rendir visita a un conjunto con el que compartió aspiraciones el año pasado, pero que en esta temporada ha cambiado su objetivo de forma radical. La Agrupación Deportiva Parla vivió un verano intenso, en el que renovó profundamente su plantilla y dio el bastón de mando a un nuevo entrenador,

Manu Arroyo. Sin embargo, los resultados no han acompañado al club parleño y, semanas atrás, vio como su técnico presentaba la dimisión, dando el relevo a José Manuel Jimeno, un gran conocedor de esta categoría.

**UN GRAN AVAL**

Con ese cambio, la AD Parla ha enderezado su rumbo y, aunque aún permanece en la zona de descenso, ya ha logrado encadenar dos jornadas sin conocer la derrota. Sin ir más lejos, este miércoles protagonizó una de las sorpresas de la jornada al imponerse en el campo del Internacional por 0-3.

Sin embargo, el Unión Adarve también cuenta con argumentos para visitar el campo de Los Pra-



Los rojinegros atraviesan un buen momento GENTE

dos con optimismo. En lo que va de temporada sólo ha encajado una derrota como visitante (en el campo del Alcalá) y, lejos de la etiqueta que algunos aficionados le colgaban, se ha convertido en

el equipo más goleador del campeonato. Después de 18 jornadas, los rojinegros han anotado nada menos que 33 'dianas' y, además, pueden presumir de ser la segunda mejor defensa de la Liga.

**Hablar inglés abre puertas forever.**  
**Descúbrelo en What's Up!**



Descubre el método más revolucionario y divertido.

- Aprende inglés de la forma más natural, Practice & Practice.
- Con profesores nativos.
- Total flexibilidad de horario, sin límite de horas.
- Clases de 1 a 6 alumnos máximo.
- Diseño personalizado adaptado a tus objetivos.

• Y un Club Social para practicar y hacer amigos!

A un precio muy económico.

**¿Te lo vas a perder?**

**What's Up!**  
LIVING ENGLISH

Welcome to the English Revolution

Encuétranos en Juan Bravo 70  
28006 MAD



☎ 91 73 73 030

◀w▶ [whatsup.com.es](http://whatsup.com.es)

**FÚTBOL** PREFERENTE GRUPO I

## Canillas y Santa Ana atraviesan rachas opuestas de resultados

P. MARTÍN

Al contrario de lo que sucede en el grupo VII de Tercera División, la competición en los dos grupos de Preferente se ha tomado un ligero respiro en los últimos días. Después de dos semanas de inactividad, los equipos regresan a la normalidad este fin de semana con la disputa de la jornada 13.

Los dos equipos de la zona norte de la capital, el Canillas y el Santa Ana, se ven las caras en el campo del primero, con objetivos

totalmente opuestos. Mientras el conjunto de Fuencarral intenta distanciarse de la zona baja, el Canillas quiere prolongar su buen momento para seguir soñando con un posible ascenso a Tercera División. Los resultados recientes de ambos equipos reflejan estas trayectorias tan dispares. Los locales han ganado sus tres últimos encuentros, incluida su salida al campo de Las Rozas. Por su parte, el Santa Ana sólo ha podido sumar dos de los últimos 15 puntos.



**LOGOPEDIA  
PSICOLOGÍA  
EDUCATIVA**  
**¡PRIMERA CONSULTA GRATUITA!**



91 755 5734 - [www.logopediasanchinarro.es](http://www.logopediasanchinarro.es)



## INICIATIVAS BENÉFICAS DE VARIOS CLUBES

El partido 'Champions for Life' será una de las propuestas estrella para estas fiestas • El Atlético y el Rayo también aportan su granito de arena

# El fútbol y la solidaridad se dan la mano en las fechas navideñas

P. MARTÍN  
deportes@genteenmadrid.com

Aprovechando su impacto en la sociedad, el mundo del fútbol saca en estas fechas su cara más amable. El parón del campeonato de Liga se presenta como un momento ideal para aquellos futbolistas y clubes que quieren llevar a cabo proyectos solidarios. Un buen ejemplo de ello es el partido 'Champions for Life'. El 30 de diciembre el Santiago Bernabéu será el escenario de una nueva edición de este encuentro benéfico que, en esta ocasión, consistirá en un enfrentamiento entre dos selecciones de la Liga de Fútbol Profesional, Este contra Oeste. Los interesados ya pueden comprar sus entradas en las webs RealMadrid.com y Entradas.com. Los be-



Imagen de una edición anterior

neficios que se consigan serán destinados por UNICEF Comité Español a los niños que sufrieron los efectos del tifón Haiyan, en Filipinas, y por parte de la LFP a fi-

nes sociales a través de su fundación. También han dado un paso adelante en este sentido otros dos de los representantes madrileños en la máxima categoría. Este es el caso del Rayo Vallecano, que ha puesto en marcha una curiosa iniciativa con la que el club franjirrojo ofrece a cualquier seguidor que se presente en las taquillas del club con un juguete a estrenar la posibilidad de adquirir una entrada por sólo 12 euros.

Por su parte, el Atlético de Madrid, a través de su fundación, colabora con Metro de Madrid en la creación de un punto de recogida de material escolar y deportivo en la estación de Nuevos Ministerios. Las donaciones servirán para atender las necesidades de niños y jóvenes de los Centros de Día de Aldeas Infantiles SOS.

## FÚTBOL PRIMERA DIVISIÓN FEMENINA

# El Atlético aspira a desbancar al Valencia de la segunda posición

P. M.  
Con el Barcelona destacado en lo más alto de la tabla, el resto de participantes en la Primera División femenina de fútbol parecen abocados a repartirse los premios secundarios de la competición. Uno de ellos es el segundo puesto de la clasificación. A ese objetivo

aún aspiran los dos representantes madrileños en la competición, el Atlético Féminas y el Rayo Vallecano. Las rojiblancas disputan este domingo en tierras levantinas el partido de la jornada, ya que enfrente tendrán al Valencia, segundo clasificado gracias a los 26 puntos sumados.

## NATACIÓN TORNEO DE ESPAÑA ABSOLUTO

# El Canoe suma un nuevo éxito en el campeonato de Castellón

GENTE  
Los 725'5 puntos obtenidos por sus representantes le valieron al Real Canoe N. C. para proclamarse vencedor a nivel de clubes en el campeonato de España absoluto de invierno. En este importante logro tuvo mucho que ver Miguel Ortiz-Cañavate Ozeki. El na-

dador logró una buena cosecha de medallas, destacando su victoria en una de las pruebas más espectaculares, los 50 mariposa, donde superó en la gran final a dos nadadores con probada experiencia internacional como el polaco Konrad Cerniak y el también español Rafa Muñoz.



# La hacienda de Campoamor





Diciembre 2013 - Martes 31

## Gran Gala Nochevieja

a partir de las 21:00 horas

- Empezaremos con un aperitivo sobre las mesas  
Selección de aperitivos variados
- Crema de Carabineros con sus Huevas
- Langostinos y Gambas  
Dos salsas: Mahonesa y Salsa Rosa
- Supremas de Salmón al Vermout  
Acompañado de Patatas
- Lechazo de Segovia Asado en nuestro Horno de Leña  
Con guarnición de patatas panaderas
- Postre Especial
- Cava, Café e Infusiones
- Bebidas  
Vino blanco y tinto, cervezas, refrescos, agua mineral, licores



**Precios**

Cena de Gala y Gran Cotillón (21:30h)	<b>99€</b> (I.V.A. incluido)
Gran Cotillón (00:30h)	<b>50€</b> (I.V.A. incluido)
Sólo Cena (hasta las 24:00h)	<b>65€</b> (I.V.A. incluido)

**GRAN COTILLÓN**  
Uvas de la suerte, Cotillón de Lajo. Y para continuar con la fiesta les ofrecemos un Gran Baile hasta la madrugada con Barra Libre servida en mesa de Primeras Marcas. Y para terminar Gran Tumbola de Regalos y un Chocolate con Churros.

Enero 2014 - Domingo 5

## Gran Gala de Reyes

a partir de las 21:00 horas

- Selección de aperitivos para cada 2 personas:  
Tosta de Mousse de Cabracho con Huevas de Lumpo  
Adobo de Pescado a la Andaluza  
Choricitos de la Olla
- Primer Plato a compartir cada 2 personas:  
Surtido de Ibéricos (Jamón Ibérico, Lomo Ibérico y Queso manchego)  
Milhojas de Foie con Manzana Caramelizada
- Lomo de Bacalao  
Con Salsa de Piquillos y rama de Verduritas
- Medallones de Solomillo de Ternera en Salsa de Foie y Trufas  
Con guarnición de patatas panaderas
- Postre Especial
- Cava Semiseco, Café e Infusiones
- Bebidas  
Vino blanco y tinto, cervezas, refrescos, agua mineral, licores frutales



**Precios**

Cena de Gala y Gran Cotillón (21:30h)	<b>79€</b> (I.V.A. incluido)
Gran Cotillón (00:30h)	<b>40€</b> (I.V.A. incluido)
Sólo Cena (hasta las 24:00h)	<b>50€</b> (I.V.A. incluido)

**GRAN COTILLÓN**  
Cotillón de Lajo. Y para continuar con la fiesta les ofrecemos un Gran Baile hasta la madrugada con Barra Libre servida en mesa de Primeras Marcas. Y para terminar Gran Tumbola de Regalos y un Chocolate con Churros.

Celebre la Navidad en su casa y coma como en un Restaurante sin manchar su cocina con nuestros **ASADOS EN HORNO DE LEÑA Y MARISCOS**

!!!ESPECIAL PARA LLEVAR!!!

Recuerde nuestras **Jornadas Gastronómicas de la Matanza** que celebraremos los días **2, 16 y 23 de Febrero y 2, 9, 16, 23 y 30 de Marzo de 2014**

Adultos: 38€ Niños menores de 10 años: 22€

Ctra. de Burgos, Km. 25,000 (desvío Algete) - 28700 San Sebastián de los Reyes (MADRID) Telfs.: 91 654 43 12 - 91 654 27 60 - Fax: 91 653 28 73 - www.haciendacampoamor.com / bodas@haciendacampoamor.com



**QUINTA EDICIÓN** DEL TORNEO FEMENINO VILLA DE MADRID

Jugadoras como Anabel Medina o Arantxa Parra-Santonja dan lustre a esta competición que se disputa en la Ciudad de la Raqueta. La entrada para la gran final de este domingo es gratuita

# Tenis contra el frío en Fuencarral

FRANCISCO QUIRÓS  
@franciscoquiros

El protagonismo del tenis en la capital de España no se reduce al mes de mayo, cuando el Masters 1000 acoge a los mejores jugadores del mundo en la Caja Mágica. Desde hace cinco años ese torneo también tiene cierta continuidad con la celebración del torneo femenino internacional 'Villa de Madrid'. En él se dan cita una curiosa mezcla de jugadoras, a medio camino entre algunas veteranas que quieren escalar puestos en el ranking y jóvenes jugadoras que quieren sumar sus primeros puntos en el circuito WTA.

Con estos ingredientes se está celebrando desde el pasado sábado la quinta edición de este 'Villa de Madrid' en la Centro de Tenis del barrio de Fuencarral. Las ba-



Anabel Medina es uno de los grandes reclamos de este torneo

jas temperaturas de diciembre no son escollo para que jugadoras como Anabel Medina o Arantxa Parra-Santonja muestren sus cualidades sobre las pistas situadas en el norte de Madrid. Ellas son algunas de las tenistas que partían como favoritas al título, junto a Eva Birnerova. La checa puede presumir de ser una de las pocas jugadoras del torneo que se ha movido entre las 150 mejores jugadoras del mundo durante las últimas cuatro temporadas.

**PLATOS FUERTES**

Para todos aquellos aficionados que aún estén dispuestos a presenciar alguno de los encuentros, hay que recordar que durante el fin de semana se disputarán las rondas decisivas, quedando reservada la gran final para este domingo.

**BALONCESTO**

## El Rivas Ecópolis rinde visita al colista liguero

P. M.

Nada mejor que una victoria contundente ante tus aficionados para desquitarse tras una derrota. Esto es lo que debió pensar la plantilla del Rivas Ecópolis el pasado fin de semana antes de saltar a la cancha del Cerro del Telégrafo para medirse al Gipuzkoa UPV. El resultado final de 70-50 resume la superioridad exhibida por un conjunto ripense que en el último cuarto, lejos de relajarse, firmó un parcial de 19-8 que acabaría por sentenciar el choque.

A pesar de esa brillante victoria, las jugadoras del Rivas Ecópolis siguen sin acceder a un primera plaza que continúa en propiedad del Perfumerías Avenida de Salamanca. A la espera de un tropiezo de las charras, las chicas de José Ignacio Hernández visitan este sábado (19 horas) a otro conjunto vasco como el Bizkaia Galdakao, un equipo que necesita sumar victorias para salir del pozo.



en Navidad compra



AYUNTAMIENTO DE  
**GETAFE**  
Delegación Urbanismo, Infraestructuras, Vivienda y Patrimonio

## Tu vivienda protegida en Getafe

En Los Molinos y Cerro Buenavista

- ✓ Llave en mano
- ✓ Desde 120.966,53 euros
- ✓ Hipoteca desde 401 euros

EMPRESA MUNICIPAL DEL SUELO Y LA VIVIENDA DE GETAFE

Plaza Obispo Felipe Scio Riaza, 2-1  
Teléfono 91 601 90 99  
infovivienda@emsvgetafe.org  
www.emsvgetafe.org





Comunicación Ayto. de Getafe  
Noviembre 2013





ESTA **NAVIDAD**  
 COMPARTE  
 UN **GRAN** REGALO

**Navidad** es el tiempo propicio para la alegría y la ilusión, para hacer grandes cosas.

Los **misioneros salesianos** llevan más de **138 años** trabajando por el desarrollo de los pueblos. Hoy estamos presentes en **135 países** del mundo.

Nuestra labor consiste en convertir **tu solidaridad** en un **futuro esperanzador**.



**¡HAZ PARTÍCIPES DE TU NAVIDAD A LOS DEMÁS!**



	IBAN	ENTIDAD	OFICINA	DC	Nº DE CUENTA
BANCO POPULAR	ES77	0075	0001	82	0606999039
SANTANDER	ES69	0049	2710	77	2814107477
BBVA	ES23	0182	2000	21	0209612837
LA CAIXA	ES07	2100	3478	37	2200008614

FOR FAVOR, INDICA EN LA TRANSFERENCIA O INGRESO EL CÓDIGO **SOLIDARIDAD**. GRACIAS.

TAMBIÉN PUEDES AYUDAR A TRAVÉS DE LA WEB: [www.misionessalesianas.org](http://www.misionessalesianas.org)  
 O LLAMANDO POR TELÉFONO: **91 455 17 20**





## Cortylandia, rutas a pie y un tren del Museo del Ferrocarril para disfrutar de las fiestas

Los madrileños podrán elegir entre **múltiples actividades** para compartir en familia durante las **Navidades** • Además Ifema propone una **feria de arte y decoración** con piezas antiguas y originales

**CRISTINA RODRIGO**  
@crisrodrigo83

‘Cortylandia, Cortylandia vamos todos a cantar...’ Una de las tradiciones más arraigadas para los madrileños en estas fechas ya ha dado comienzo. Se trata del espectáculo infantil situado en algunos centros que El Corte Inglés tiene repartidos por la capital y con el que los más pequeños dan por inaugurada la Navidad. Sin embargo, de todos ellos, el de Preciados es el Cortylandia por excelencia. En él, este año, se ha elegido una representación llena de ositos en un paisaje nevado que simula una auténtica fantasía musical en el bosque.

Durante aproximadamente 15 minutos y hasta el 5 de enero, estos muñecos cobrarán vida bajo la atenta mirada de los niños. Pero para poder disfrutar de la atracción se han establecido varios horarios. De lunes a viernes por las mañanas el espectáculo comenzará a las 12, 13 y 14 horas, mientras que por las tardes será a las 18:30, 19:30 y 21 horas.

Por su parte, los sábados, domingos y festivos, cuando se amplía el horario, habrá pases a las



### Una feria de arte por Navidad en Madrid

La primera edición de Almoneda Navidad, organizada por Ifema, se convierte en un importante y completo escaparate del mobiliario de diferentes épocas y también de ideas para adornar la casa en estas fechas. Miles de piezas con un mínimo de 50 años y dirigidas a todos los públicos, especialmente a jóvenes con ganas de dar un toque diferente y exclusivo a sus casas. El horario es de 12 a 21 horas, en el pabellón 1 de la Feria de Madrid.

12:30, 13:30 y 14:30 horas. Por las tardes a las 17, 18, 19, 20 y 21 horas.

Pero Cortylandia no será el único punto de encuentro de estas navidades para los madrileños. ‘La aventura del Ratón Pérez y el rey Buby’ llega a Madrid. Una visita familiar en la Plaza de Oriente que cuenta la historia escrita por el padre Coloma y que tiene como protagonistas al pequeño rey Alfonso XIII y al Ratón Pérez.

### RUTAS NAVIDEÑAS

La Comunidad de Madrid ofrece, además, seis rutas que permitirán conocer en profundidad las costumbres y peculiaridades de las fiestas navideñas. Bajo ‘Tradiciones navideñas’ los asistentes podrán conocer desde los dulces más típicos de estas fechas hasta los artículos y objetos más curiosos de los mercadillos navideños más destacados, como el de la Plaza Mayor. Una ruta que puede realizarse también en inglés.

Originales son también los recorridos sobre ruedas con ‘Navidad en bicicleta’ (en español el 6, 11, 18, 23, 26, 27 y 30 de diciembre, a las 19 horas, y en inglés el



13 y el 20 de diciembre a las 19 horas) y ‘Navidad en patines’ (13, 20 y 27 de diciembre, a las 19 horas). Por último, para personas con discapacidad se ha organizado ‘Navidad en Madrid’, que será de carácter gratuito y que se realizará los días 14 y 16 (discapacitados físicos y auditivos), 17 y 19 (discapacidad visual) o 18 y 20 (discapacidad intelectual), a las 12 horas.

Las entradas para cada uno de estos recorridos, con una duración aproximada de dos horas, pueden adquirirse en el Centro de Turismo de la Casa de la Panadería (Plaza Mayor, 27) y en la web Entradas.com.

### TREN NAVIDEÑO

El Museo del Ferrocarril de Madrid pone en marcha el Tren de

### Espectáculo infantil de Cortylandia 2013 en El Corte Inglés de Preciados

Navidad, que circulará hasta el 5 de enero (el único día que no funcionará será el 1 de enero).

Se trata de un tren lleno de magia, que supone un viaje en el tiempo, ya que se realiza en coches carrozados en madera que se construyeron en la década de 1920. Durante todos los viajes, los asistentes podrán disfrutar de una divertida animación a bordo y de diversos juegos y actividades dirigidos sobre todo a los niños. Además, el 5 de enero irán los Reyes Magos, a lo que los niños podrán entregar sus cartas. El tren efectúa su salida en la antigua estación de Delicias, donde se encuentra el museo.

**DURANTE LAS NAVIDADES** Habrá conciertos gratuitos a las 14 y 20 horas

## Actividades, juegos y mucho más en Conde Duque

Los más pequeños disfrutarán de ‘La Ciudad de los Niños’ en Conde Duque, cuyo patio central acogerá la pista de hielo y el Teatro de Automatas. Del 23 de diciembre al 4 de enero, el auditorio y el teatro contarán, además, con 16 espectáculos de teatro, música y danza destinados al público infantil y familiar, con propuestas

didácticas y divertidas. Las salas de ensayo se transformarán en talleres artísticos donde se organizarán actividades interactivas, y el patio sur del antiguo cuartel acogerá instalaciones de juegos. A diario, habrá conciertos gratuitos en el patio central en el escenario Madrid en Vivo, a las 14 y a las 20 horas. Como en ediciones ante-

rior, Conde Duque contará con un espacio de comercio justo en el que los más pequeños podrán familiarizarse con sus valores a través de talleres, destacó el concejal de las Artes, Pedro Corral. Completa la oferta el Salón del Libro Infantil y Juvenil, lleno de libros, cuentos, actividades y muchos juegos.



Imagen de ‘La Ciudad de los Niños’ en 2011





CHEMA MARTÍNEZ/GENTE

**ESPECTÁCULOS** Con artistas de la talla de Josemi Carmona o Chelo Pantoja  
**Navidades con sabor flamenco**

Durante el mes de diciembre y coincidiendo con estas fechas tan señaladas, 'La noche en vivo' ha organizado una serie de espectáculos en los que el protagonista será el flamenco. En 'Navidades flamencas', siete de sus salas dedicarán toda su programación a esta disciplina, en un lugar de encuentro donde la diversión, la risa y el mejor talento están asegurados. Así el viernes 20 actuará en el Berlín Café el gran Josemi Carmona, de Ketama y en el emblemático tablao Cardamono, durante este mes, pasarán extraordinarios bailaores como Pol Vaquero, Raquela Ortega, Luisi Carmona y Juan Nares. Por su parte, el de Casa Patas acogerá el talento de grandes artistas de la talla de David Palomar o José Valencia; mientras que en la sala Clamores pasarán la trompeta de Enriqueito o las bulerías de David Serrano.



**Despedir el año en el Corral de la Morería**

Para decir adiós al 2013 como se merece, el mítico tablao del Corral de la Morería celebra su 'Cena de Gala y Espectáculo', el miércoles 31 a partir de las 20 horas. El precio de la entrada, de 295 euros, incluye cena, espectáculo flamenco con primeras figuras como Raquela Ortega o Chelo Pantoja, barra libre, uvas de la suerte y cotillón. Más información en la web [Lanocheenvivo.com](http://Lanocheenvivo.com).

**AGENDA MADRID**

**Carrera Popular Papa Noel**

**14 de diciembre**

Este año se celebrará, por primera vez en Madrid, la carrera más divertida de la Navidad. El próximo sábado miles de Papá Noel y cientos de elfos saldrán desde la explanada del Santiago Bernabéu y recorrerán el Paseo de la Castellana.

Más información: [Carrerapapanoel.es](http://Carrerapapanoel.es)

**Nómada Market: 'Cuentos de Navidad'**

**14 y 15 de diciembre**

Más de 180 diseñadores de ropa, complementos, decoración y productos delicatessen participan en este mercadillo.

Ático de la estación de Chamartín.

**Concierto de música tradicional navideña**

**15 de diciembre, a las 20 horas**

La Asociación Cultural Arrabel, acompañados de Zanfona (José Luis de Madrona), Rabel (Yardena Reguera) y Cantos de mujeres (A Ballare), ofrece un concierto en el que interpretarán un repertorio navideño tradicional español.

Salón de actos. [Museodeltraje.mcu.es](http://Museodeltraje.mcu.es)

**Ven a Valdebebas y empieza a vivir**

- 5.000.000 m<sup>2</sup> de zonas verdes.
- 27 km de carril bici.
- 300.000 árboles ya crecidos.
- Una ciudad accesible para todos.
- Una red de transportes que te pone en 10 minutos en Plaza de Castilla.



Prometimos una nueva forma de hacer ciudad. Y la hicimos. Ahora es una realidad y ya son muchas las familias que han empezado a vivir como soñaban. ¿A qué esperas para venir a Valdebebas y descubrir todo lo que tiene para ti?







RAFA HERRERO/GENTE

## Rosario Flores

La artista acaba de publicar **'Rosario Flores'**, su nuevo disco, cuya promoción compagina con su labor de **'coach'** en **'La Voz'**

# “En mi futuro veo muchos escenarios y aplausos”

MAMEN CRESPO COLLADA  
@mamencrespo

**M**ás Rosario que nunca, aunque diga que no. Así es como se ve a la pequeña de los Flores en su último disco, que acaba de salir a la venta y que lleva su nombre. Más de actualidad que nunca, ya que se cuele cada miércoles en todas las casas gracias a su papel de 'coach' en 'La Voz', ha presentado un álbum en el que ha conseguido el que siempre ha sido su sueño, mezclar la música con la que ha vivido, el flamenco, con la música negra. **No hay mejor manera de celebrar veinte años de carrera que publicando un nuevo trabajo.** La verdad es que sí. Estoy muy orgullosa de este disco y sé que lo voy a disfrutar muchísimo en directo.

**¿Cómo definirías este álbum?** Es un disco, como todos los míos, muy Rosario. En realidad, este es mi álbum número doce y no tenía

un título entre las canciones que definiese bien lo que yo quería dar. Por eso, decidí que era un buen momento, ya que, nunca he puesto mi nombre a ningún disco. Pero tiene toda la esencia de todos los que he hecho.

**¿Puede ser que en éste haya más de Rosario que nunca?**

“Mi hermano me diría que, si él hubiera estado, lo habría hecho mejor”

Yo creo que no. He puesto el mismo corazón, las mismas ganas y la misma ilusión.

**¿Qué ve Rosario cuando mira 20 años atrás?**

Le doy muchas gracias a la vida por darme la oportunidad de llevar tantos años siendo artista, que es lo que he querido ser desde siempre. Creo que el mejor premio, el mejor logro que un artista puede tener es mantenerse du-

rante muchos años. Un éxito puede llegar, pero luego hay otro, y otro, y otro, y ahí es donde me siento superorgullosa y doy gracias a la vida y a mi público que me sigue y que me es fiel y me da la oportunidad de seguir haciendo música.

**¿Qué crees que es lo que te caracteriza, que ha hecho que el público siga apostando por ti?**

Ser verdadera. Al público no le engañas fácilmente.

**¿Cómo has cambiado y evolucionado en este tiempo a nivel personal y profesional?**

Soy bastante más madura. Ya soy una mujer hecha y derecha, pero también me siento muy joven, con muchas ganas de hacer muchas cosas. No creo que haya logrado nada, sólo he logrado un sueño pero quiero que siga para adelante y hacer muchas más cosas. Este disco es lo que estaba buscando. Siempre me ha gustado mucho el funky, la música negra y el soul, y aquí he conseguido mezclar estilos y que suene en español y bien.

**En tus primeros discos muchas canciones eran de tu hermano, gran parte del éxito se lo debes a Antonio. ¿Qué crees que diría hoy si te viera?**

Estaría muy orgulloso, pero creo que me diría “si yo hubiera estado contigo, lo habrías hecho mejor”. Él era un ser con una capacidad para componer maravillosa y era un poeta maravilloso. Yo creo mucho en los ángeles y, de alguna manera, siempre han estado conmigo, y desde que él se fue tuve muchos éxitos con canciones ya escritas por mí, y eso me ha dado mucha fuerza. Él siempre ha estado conmigo ayudándome. Nunca me he sentido perdida musicalmente.

**El legado que os han dejado vuestros padres ha sido muy grande porque a Lolita y a ti se os ha visto siempre muy unidas. ¿Qué papel tiene en tu vida la familia?**

Es lo más importante. Yo nací en una familia explosiva que me enseñó a amar el arte, a sentir y a expresar. Y ahora para mí es lo más importante, mis hijos, mi marido, mi hermana. Creo que la familia es el sustento del alma.

**En esta profesión, ¿hay más responsabilidad cuando eres hija de Lola Flores?**

Tienes más responsabilidad y te exigen más. Yo para ser Rosario he tenido que tener mi verdad muy clara. La gente te exige más por el apellido que tienes y no te perdona tantos fallos.

**Te refieres a las críticas por ser 'hija de'.**

Yo eso lo superé hace mucho tiempo. He sido Rosario hasta

ahora y seré la hija de Lola Flores toda mi vida, y ese es mi orgullo. **Además de artista, ahora te vemos en la faceta de coach en 'La Voz', ¿cómo te sientes?**

Lo llevo muy bien, me lo paso muy bien y tengo la oportunidad de sentir esos nervios que yo misma sentía al principio cuando salía a cantar. Eso me enriquece mucho, ver la ilusión que tienen y sentir ese querer ser artista. Yo les ayudo, les doy consejos, le quito importancia. Les digo que es un concurso y que tiene que ganar uno, que no por eso uno es mejor que otro. Es una oportunidad grande, pero una más de las muchas que van a tener.

**¿Crees que la gente te ha conocido mejor por el programa?**

“Yo voy a ser la hija de Lola Flores toda mi vida y ese es mi mayor orgullo”

Sí, me han conocido un poco más personalmente. Y, sobre todo, mucha gente joven que no me conocía ha podido acercarse un poquito más a mí. Yo he sido muy popular toda mi vida y siento 'La Voz', no doy un paso sin hacerme fotos por la calle.

**¿Es 'La Voz' una buena plataforma para que la gente que se quiere dedicar al mundo de la música tenga la oportunidad de cantar ante artistas como vosotros y ante España?**

Yo lo que pienso es que es la única plataforma que hay en estos momentos que vivimos. Pero yo en 'La Voz' estoy luchando, porque tampoco quiero que la gente se confunda. Pienso que porque tengas buena voz no eres artista. Hay gente que tiene muy poquita voz y son muy artistas.

**¿Qué te resulta más difícil de tu tarea en 'La Voz': eliminar, enseñar...?**

Me cuesta mucho decirles que se vayan, ellos tienen mucha ilusión y me rompen el corazón.

**¿Habrá gira?**

Claro, estoy loca por empezar a cantar mi disco.

**¿Dónde te sientes más cómoda, componiendo los temas o en ese contacto con la gente en los conciertos?**

Yo soy carne del escenario. Aunque lo bonito de la música es que nunca sabes dónde está el éxito, todo lo haces con la misma verdad y luego la vida te sorprende.

**¿Cómo ves el futuro?**

Con muchos escenarios, con muchos aplausos y dando gracias a la vida por ser tan buena conmigo.





Momento de la representación teatral

## 'Alchemy' llega a los Teatros del Canal

La obra multimedia podrá verse hasta el próximo **12 de enero** en la Sala Roja • Para los más pequeños llega **'Moon'**, con música en vivo, marionetas y teatro de sombras

**CRISTINA RODRIGO**  
@crisrodrigo83

'Alchemy' es el nombre del nuevo espectáculo presentado por los Teatros del Canal de la Comunidad de Madrid. Una creación de Moses Pendleton interpretada por la compañía americana Momix, que tras hacer gira por varias ciudades italianas, Suiza y Río de Janeiro, aterriza en la capital. Una obra multimedia, llena de fantasía, ironía, belleza y misterio, según los propios bailarines, que trasladarán al público, durante una hora y media, a una dimensión surrealista.

Estará en cartel hasta el 12 de enero en la Sala Roja. Las entradas ya están a la venta en las taquillas situadas en Cea Bermúdez,

### Ilusionismo y risas con el Mago Pop

El próximo 21 de diciembre el teatro Fíguro de Madrid, [calle Doctor Cortezo, 5], acogerá el espectáculo 'La asombrosa historia de Mr. Snow', protagonizado por el mago Antonio Díaz, más conocido como el Mago Pop. Un viaje de risas y de asombro, donde el ilusionismo sirve de pretexto para contar una conmovedora fábula llena de imaginación, humor, nostalgia y fantasía, que sorprende por la espectacularidad y la ternura que desprende su personaje. Habrá dos pases, uno a las 12:30 y otro a las 16 horas.

de 1, de 14:30 a 21 horas. También a través de la red de cajeros de Ibercaja.

### PARA NIÑOS

'Moon', el espectáculo infantil con música en vivo, marionetas y teatro de sombras es otro de los encuentros para el público madrileño estos días. Concretamente para los más pequeños, que podrán disfrutar de los diferentes cuentos, leyendas e historias narradas en esta obra donde se mezclarán con la variedad de técnicas que despliega L'Om Imprevis en sus montajes.

De nuevo hará aparición la música en directo con la participación de instrumentos tradicionales que permitirán al espectador viajar desde la composición

clásica hasta los ritmos más actuales y cercanos a los niños. También el mundo de los objetos y marionetas estará presente a través de la cuidada técnica de construcción y manipulación de Edu Borja. De nuevo el bunraku y la manipulación de objetos cotidianos lanzarán al espectador al mundo de la magia teatral.

Las luces jugarán también un papel fundamental a la hora de crear los climas y ambientes fundamentales. Será el 14 de diciembre en la Sala Roja de los Teatros del Canal, a las 17 horas. Los precios de las entradas se sitúan en los 12 euros para los adultos y de ocho para los niños menores de 15 años. Más información sobre espectáculos en [www.teatroscaanal.com](http://www.teatroscaanal.com).

### ESPECTÁCULOS

## 'Happy Crisismas' llena de ironía y humor el Círculo de Bellas Artes

### GENTE

El Círculo de Bellas Artes celebra la Navidad con la instalación de 'Happy Crisismas', llevada a cabo por el artista y cantante Paco Clavel junto con La Rata de Antequera, Carmelo Arcos, Juan Sánchez y, en el recuerdo, Luis del Campo. Todos ellos hacen su propia interpretación de las fiestas navideñas con un perspicaz espíritu crítico y una visión bastante irónica de las fiestas que nos envuelven a los ciudadanos en el derroche y el consumismo.

'Happy Crisismas' homenajea una Navidad vista con no mucha ingenuidad y complacencia, pero sí con derroche de humor y sentido crítico, aliándose con elementos típicos de estas fechas como el árbol 'Feliz Sanidad' de Alfredo Velasco, que simboliza muchas de las cosas que van mal en la actualidad.

Por su parte, Basurama aporta a este show su capacidad para transformar en oro creativo y crítico todo lo que toca, mientras que Javier Granados añade un toque navideño a la ironía implícita en las mujeres de su obra. En esta línea, Joan Rass crea un árbol navideño al que sólo le falta cantar y Manolo Campoamor hace que exista una peculiar complicidad entre los visitantes y los Reyes Magos.

### HASTA EL 6 DE ENERO

Esta innovadora propuesta, desarrollada por Paco Clavel & Asociados, podrá disfrutarse en el hall del Círculo de Bellas Artes de Madrid hasta el 6 de enero del próximo 2014.

**INAUGURACIÓN**  
**GOYAMOTO**  
**MADRID**  
MORALEJA DE ENMEDIO  
Avenida de Fuenlabrada 23  
Tel. 91 609 28 12

**SÁBADO**  
**14**  
16:00h

**169€**

**MONO 2 PIEZAS**  
CORDURA CON PROTECCIONES

[f](#) [v](#) [t](#) [+](#) [g+](#) [p](#)

[www.goyamoto.es](http://www.goyamoto.es)

**SEMANA SIN IVA**

**REGALO**  
PARA TODOS los ASISTENTES a la INAUGURACIÓN

\* Solo en tienda de Madrid  
Oferta válida hasta 21/12/2013  
para todos los productos

El mejor precio y calidad en ropa de moto y accesorios. Precios de fábrica porque somos fabricantes





Custo y Miguel Torres con Viña Esmeralda CHEMA MARTÍNEZ /GENTE

**DISEÑO** de una edición especial para Bodegas Torres

## El color de Custo llega a las botellas del vino preferido por las mujeres, Viña Esmeralda

**MAMEN CRESPO**

El color de Custo inunda todo lo que el diseñador catalán toca. Ahora, el verde brillante y el rosa fucsia se han encargado de vestir la botella del vino Viña Esmeralda, de Bodegas Torres, al que siempre se ha reconocido como uno de los caldos blancos preferidos por las mujeres de nuestro país. En una colaboración entre el diseñador y las bodegas, Custo ha diseñado una edición especial para estas navidades de 2.000 botellas con un precio de 46,50 euros, que se podrán encontrar en los centros comerciales, en las tiendas especializadas y en la página web de la empresa catalana.

**VINO Y MODA**

El diseñador apuntó el martes, durante la presentación de este vino, que tuvo lugar en el restaurante Ramsés de la capital, en plena Puerta de Alcalá, que ha realizado "un homenaje a la diversión" y destacó que Viña Esmeralda y sus creaciones comparten "sensualidad, ganas de

pasarlo bien y la aspiración de tener un proyecto internacional y global". Además, reconoció que es consumidor de este vino desde hace años.

Por su parte, el director general de Bodegas Torres, Miguel Torres, defendió los vinos blancos y asoció Viña Esmeralda a un público "con gustos propios", que no se basa en lo que "la mayoría impone". También explicó que la primera añada fue en 1976, una época de muchos cambios.

La presentación de esta edición especial contó con unas madrinas de honor: Fiona Ferrer, Olivia de Borbón, Sandra Ibarra y Andrea Pascual, que junto al resto de los asistentes tomaron una copa de Viña Esmeralda.

Con este diseño metalizado se pone una vez más de manifiesto que el mundo de la moda y el vino pueden ir de la mano como ya lo han hecho en otras ocasiones. Esta Navidad es el momento perfecto para brindar con un vino que tiene el sello de uno de los grandes de la moda de nuestro país.

## Cuellos o un personal shopper, ideas originales para regalar estas fiestas

Para los más pequeños existe un **videojuego** realizado por psicólogos

**CRISTINA RODRIGO**  
@crisrodrigo83

Es momento de ir pensando en los regalos que acompañan estos días de fiesta. Los escaparates, de hecho, ya muestran un sinfín de ideas. Las hay tradicionales como prendas de vestir, libros o música y otras que no lo son tanto y su originalidad las convierte en una buena alternativa. Es el caso de la firma 'The Charol', que ha sorprendido este invierno con unos modernos cuellos para dar un toque distinto a las camisetas, camisas e incluso vestidos, y para cuya imagen han elegido a la actriz Bárbara Muñoz. Los hay de algodón, de piel, de ante, con puntera de latón, plata y oro, con tapeta y cinturón, con adornos, sin ellos... Además, según comentó a GENTE Charo, la diseñadora de estos cuellos, se pueden hacer por encargo al gusto del cliente. Los

precios, para todos los bolsillos, desde 25 euros hasta los 45. Los pedidos se realizan a través del correo o del blog 'The Charol'. También en puntos de venta como mercados de diseño Molly

Market o Utopic Sundays, que cuentan todos los años con una edición.

**MÁS IDEAS**

Otra de las ideas originales para regalar estas navidades es un bono regalo para una personal shopper, quien te ayudará tanto a reciclar ropa de otras temporadas, como a realizar las compras por ti y luego llevártelas a casa o a hacerte un estudio sobre los colores o tu morfología. Por último, y asequible para todos los públicos, una buena idea para sorprender son tazas personalizadas con el nombre. Una moda que se ha instaurado a raíz de la iniciativa de CocaCola de poner en sus latas los nombres propios. En numerosos centros comerciales ya se han sumado a esta fiebre y han colocado stands de venta al público. Se pueden encontrar en Xanadú o en La Vaguada.

### Regalo educativo para los niños

Bye Bye Fears es el primer videojuego desarrollado por psicólogos que enseña a padres y niños a enfrentarse a inseguridades y rabietas infantiles. Los niños superan sus miedos jugando y comprendiendo las emociones de los personajes. Dirigido a niños entre 3 y 8 años, se podrá probar el videojuego en las jugueterías educativas Dideco de Madrid. A partir de diciembre estará disponible para iOS, en el Apple Store.



Bárbara Muñoz con uno de los cuellos de 'The Charol'

**¡OFERTA ESPECIAL NAVIDAD!**

**Pack Humo Electrónico**

Cigarrillo electrónico + Funda + Botella de relleno + Cargador de red + Cargador usb

**50% DESCUENTO\***

\*Descuento válido para las primeras 200 unidades. Colores según disponibilidad

Antes 70€

**Ahora 35€**

Impuestos y transporte incluidos

Aprovecha esta oportunidad y llévate **GRATIS** una botella de relleno

Solicita tu pedido y te lo llevamos a casa (Comunidad de Madrid)

**Tlf.: 638 084 305 - 638 119 039**

Horario de atención de lunes a viernes de 10:00 a 21:00h. Sábados de 10:00 a 14:00h.



## CON EL CORAZÓN EN LA MANO



## FÚTBOL

### El jugador Cristiano Ronaldo posa junto a su réplica

Cristiano Ronaldo ya cuenta con su figura en el Museo de Cera de Madrid, de la que el jugador portugués ha asegurado que es "casi igual" que él. El delantero del Real Madrid Cristiano posó junto a su réplica y numerosos curiosos esperaron su turno para ver al jugador madridista.



## CINE

### Kate Winslet da a luz a su tercer hijo en el Reino Unido

La actriz Kate Winslet ha dado a luz a su tercer hijo de su tercer marido en el Reino Unido. El bebé vino al mundo el 7 de diciembre en una conocida clínica londinense. Winslet de 38 años, tiene otros dos hijos, Mia, de 13 años, y Joe, de 10, de sus anteriores matrimonios.

## LOS PERSONAJES DE LA SEMANA POR SANDRA BRAVO

## Jesse y Joy

El dúo mexicano visita nuestro país para presentar su último trabajo '¿Con quién se queda el perro?' que incluye su último single 'La de la mala suerte', en el que colaboran con Pablo Alborán. Los hermanos adoran Madrid y han adelantado que volverán en marzo con su nueva gira.

**1: Lo primero que haces al levantarte.** Lo primero que hago es dar gracias a dios porque tengo un día más y voy directa a lavarme los dientes (Joy).

**2: Tú estado mental más común.** Alegre, siempre estoy feliz (Jesse).

**3: El defecto que menos te gusta.** Soy muy explosiva, lo que llaman en México "de mecha corta" (risas). Con 'poquito' ya exploto (Joy).

**4: Una virtud.** Como te decía, todo el tiempo estoy contento o por lo menos la mayor parte del día. Trato de ver lo positivo normalmente a todo, eliminando las cosas malas (Jesse). Bueno, realmente eso es lo que le gusta pensar a él, pero ya le gustaría que fuese así en realidad (Joy).

**5: Una locura por amor.** La mayor locura que he hecho en mi vida ha sido casarme (Jesse).

**6: Un lugar para perderse.** Déjame que piense... Yo creo que sería Madrid y no es porque ahora esté aquí, de verdad que me gusta mucho (Joy).

**7: Qué no falta en tu maleta.** Jesse, pero él no es un objeto (risas). Ya en serio, lo que no falta nunca son los zapatos. Sino imagínate a dónde puedes ir sin nada en los pies (Joy).

**8: Una época en la que te hubiera gustado vivir.** Me hubiera gustado vivir en la década de los 70 o más bien los 60. Fue un momento de transición muy im-



RAFA HERRERO/GENTE

portante para la música y significó un gran cambio en la industria discográfica (Jesse).

**9: Personaje con el que te identificas.** Con Garfield, porque le da pereza levantarse temprano y a mí me pasa lo mismo que a él. Yo lo tengo que hacer y me cuesta, así que le entiendo perfectamente. Para mí levantarme cada lunes es un gran trauma (Joy).

**10: Un lema.** 'Don't worry, just be happy', no te preocupes y sé feliz (Jesse).

Abogados expertos aconsejan no acudir al arbitraje propuesto por BANKIA

## Participaciones Preferentes y Deuda Subordinada de BANKIA. ¿Qué hacer si no está conforme con la oferta de Arbitraje?

**"El arbitraje no es la solución, hay que demandar a BANKIA"**

En este país ya no debe quedar nadie que albergue dudas sobre el gran escándalo que fueron las famosas participaciones preferentes y deuda subordinada, pero lo que quizá no todo el mundo sepa es como una entidad bancaria pretende volver a engañarnos y hay que trabajar para enmendar esta enorme injusticia, tal y como lo explica D. Jesús María Ruiz de Arriaga.

Ante este panorama lo que BANKIA ofrece es que los afectados se acojan a el famoso arbitraje y unas preguntas más habituales de los afectados son :

¿La oferta de BANKIA es menor a lo que meti en preferentes?  
¿La oferta de BANKIA no nos

parece justa?. ¿Qué podemos hacer ahora? Si no acudimos al arbitraje, ¿Qué se debe hacer?

Desde Arriaga Asociados queremos recordarles que esta cantidad que les han ofrecido es la máxima y, como podrán comprobar, en ningún caso les han dicho lo mínimo que les pueden dar. Por lo que en caso de firmar el convenio de arbitraje el afectado podría recibir en algunos casos una sorpresa en forma de una resolución más baja. Además en caso de aceptar el convenio y luego no estar de acuerdo no podrá reclamar.

De los que han tenido una oferta por parte de Bankia se encuentran con que la cantidad ofrecida es menos del 100% de lo invertido y nos preguntan qué deben hacer.

Nosotros consideramos que el arbitraje puede ser una mala so-



Jesús María Ruiz de Arriaga, socio director

lución para el afectado y buena para BANKIA, porque es esta la que ha puesto las normas para el mismo: qué tipo de afectados, cantidades, etc.. Lo que busca BANKIA es devolver el dinero a los menos afectados posibles y la menor cantidad posible.

En Arriaga Asociados buscamos en las reclamaciones contra Bankia, la nulidad o anulación del contrato de compra, la acción de resolución de contrato e indemnización de daños y perjuicios, reclamando el total de lo invertido en euros más los intereses legales desde la fecha de suscripción de los títulos.

Son numerosas las consultas que recibimos en nuestros despachos y desde aquí queremos informar a los afectados de toda España. Si Vd. no solicitó el arbitraje o si ha sido rechazado tiene una solución: **Reclamar judicialmente por la vía civil y de manera individual.**

Más de 3.500 personas ya han confiado en nosotros. Trabajamos en toda España y si usted también es uno de los afectados, llámenos, sin ningún tipo de compromiso, sin ningún coste por la información y solicite cita previa al teléfono gratuito 900 101 775 o envíenos un correo electrónico a [contacto@arriagaasociados.com](mailto:contacto@arriagaasociados.com), explicándonos brevemente su problema e indicándonos un teléfono para poder comunicar con usted.



[www.arriagaasociados.com](http://www.arriagaasociados.com)

900 101 775

Avda. Cortes Valencianas, 39 1ª planta 46015 Valencia  
Avda. de Loring S/N - Muelle de Poniente 03001  
Alicante  
Madrid-Barcelona-Zaragoza



## EXPOSICIÓN

**'Fiesta y color' muestra la mirada del pintor en el Museo Sorolla**

## GENTE

El Museo Sorolla de Madrid muestra en la exposición 'Fiesta y Color. La mirada etnográfica de Sorolla' hasta 25 piezas de pintura en las que refleja la visión del artista sobre las costumbres, las gentes y las tradiciones populares de España.

La exposición, que estará abierta al público hasta el 25 de mayo, muestra 25 estudios (no son bocetos pero tampoco cuadros definitivos) en los que retrata paisajes y personas de diversos lugares de España a tamaño natural, según ha explicado este lunes la comisaria de la exposición, Covadonga Pitarich.

La mayoría de las pinturas están hechas entre 1912 y 1914 y muchas de ellas fueron estudios realizados antes de hacer las pinturas definitivas que le encargó el norteamericano Archer Huntigton, quien contrató a Sorolla para que pintara una serie sobre los trajes típicos de las diferentes regiones de España para la Biblioteca Hispanic Society de Nueva York.

Para este encargo, Sorolla se dedicó a viajar durante ocho años por España para conocer de primera mano los trajes, los paisajes y los tipos populares. A su paso por las regiones, fue recopilando piezas relacionadas con el encargo como trajes, joyas, sombreros o alforjas.

**Expocómic aterriza en la Casa de Campo**

La decimosexta edición contará con la presencia de grandes artistas internacionales como **Ken Lashey, Gary Erskine o Michael Avon** • Hasta el próximo 15 de diciembre

SANDRA BRAVO  
@sandrabravo\_

Este fin de semana regresa la decimosexta edición de Expocómic al Pabellón de Cristal de la Casa de Campo, una cita obligada para los amantes de las viñetas con 12.000 metros cuadrados y dos plantas dedicadas a este arte.

Para esta edición, la organización ofrecerá hasta ocho exposiciones diferentes. La mirada del diseñador del cartel de este año recorrerá el resurgimiento de la cultura pop en 'Metapop'; 'Legión' permitirá al visitante acercarse al arte de Tirso Cons, mien-

tras que 'Pons 30 años después...' le sumergirá en el Distrito 5 de Barcelona. Por su parte, Fernando Vicente expondrá su trabajo en 'Las hechiceras de Elektra' y los alumnos de Academia C10 lucirán con orgullo los proyectos más destacados del I Concurso de Cómic, Ilustración y Guión. Por último, 'Viñetas de vida: Siete dibujantes on tour' muestra el espíritu solidario de renombrados artistas de este ámbito '12 nombres imprescindibles para la prehistoria del cómic español' hará una retrospectiva a una docena de graal cómic español, a la vez que 'Dentro del taller' descubrirá los nue-

**Un cómic de regalo**

Como en ediciones anteriores, con la entrada al recinto, los asistentes recibirán un cómic de manera totalmente gratuita (hasta agotar existencias). El precio del pase para un día es de 6 euros y del abono para los cuatro es de 15 euros. El horario del viernes es de 11 a 21 horas, el sábado es de 10 a 21 horas y el domingo, de 10 a 20 horas. Más información y calendario de actividades en la web [Expocomic.com](http://Expocomic.com)

vos talentos que serán leyenda en el futuro.

Entre los autores que firmarán este año se encuentran los nombres de Ken Lashey (Marvel, DC), Gary Erskine ('Warheads') o Michael Avon ('Powers').

El Salón Internacional del Tebeo de Madrid se ha consolidado en la actualidad como un punto de encuentro entre los aficionados y los profesionales, donde los visitantes podrán conocer de primera mano las últimas novedades, conversar con sus autores favoritos, disfrutar de las proyecciones de series y conocer más a fondo la cultura japonesa.



Expositores de las editoriales en una pasada edición de Expocómic

MÚSICA En un festival dedicado a esta gran voz del flamenco

**Familia y amigos recuerdan la figura de Enrique Morente**

## GENTE

La familia y los amigos del cantautor español Enrique Morente han organizado el Memorial 'Morente Más Morente' con conciertos, exposiciones, encuentros y performances que se celebrarán en distintos espacios de Madrid y en Granada durante los meses de enero y febrero de 2014.

Así se ha explicado en la presentación oficial que tuvo lugar el pasado martes en el Teatro Español de Madrid, que ha contado con la participación de los hijos del artista, Estrella, Soleá y José

Enrique, y amigos como Juan Verdú, Enrique Calabuig, José Sacristán o Carmen Linares.

El Teatro Circo Price acogerá tres conciertos de flamenco con cante, toque y baile los días 17, 18 y 19 de enero. Así, el concierto del viernes 17 contará con la participación de José Mercé, Eva La Yerbabuena, Miguel Poveda, Pepe Habichuela y Josemi Carmona.

El del sábado 18 de diciembre con Carmen Linares, Arcángel, Farruquito y Tomatito nos ofrecerán su mejor flamenco recordando al Maestro. Ambos recitales es-



Amigos y familiares en un momento de la presentación

tá previsto que den comienzo a las 21.00 horas.

El último en este espacio, el domingo 19 a las 20.30 horas, será el gran encuentro tributo de la familia Morente-Carbonell donde vástagos del Maestro continuarán su genialidad acompañados por sus tíos Montoyita a la guitarra, Antonio Carbonell al cante, La Globo al baile, Ángel Gabarre al cante y las palmas y sus primos Montí a la guitarra y Popo al baile y las palmas.

## ENTRADAS

Las entradas de los conciertos en el Teatro Circo Price, desde 20 euros a 35 euros. Ya pueden adquirirse en [Entradas.com](http://Entradas.com) y en las taquillas. Más información en la web [Morentemasmorente.com](http://Morentemasmorente.com).



# “El Centro Social del Audífono llega a Madrid para ayudar al pensionista”

El Centro Social del Audífono dispone de tres centros en Madrid donde el pensionista y aquellas personas que acrediten escasos recursos económicos, podrán beneficiarse de excelentes ventajas en precio, garantías y formas de pago.



## Atención Personalizada a Pensionistas

El Centro Social del Audífono nace con una clara voluntad de apoyo a los más desfavorecidos. Conozca cuál es su principal razón de ser.

Nació con la intención de acercar la última tecnología en materia auditiva a aquellos sectores de la población que tienen más dificultades para acceder a ella. Principalmente orientan su oferta hacia los pensionistas, pero aquellas personas que acrediten escasos recursos económicos también pueden beneficiarse de las ventajas que ofrecen.

Las grandes ventajas que puede tener un pensionista de Madrid que se dirija al Nuevo Centro Social del Audífono.

Como se ha comentado anteriormente, el Centro Social del Audífono siempre piensa en las necesidades de las personas de edad avanzada. Para ello han dispuesto la tecnología más avanzada a Precios Subvencionados. De esta manera se adaptan a las posibilidades económicas del pensionista sin rebajar la calidad del producto. A estos Precios Subvencionados le han añadido una garantía<sup>+</sup> de 5 años totalmente gratuita que proporciona la tranquilidad necesaria al paciente.

Además de la excelente garantía<sup>+</sup> de 5 años, completan la oferta con un seguro<sup>+</sup> Gratuito de 5 años. Descubra todo lo que cubre este seguro<sup>+</sup> adicional.

La intención básica de este seguro<sup>+</sup> es que el pensionista no tenga imprevistos económicos. En el Centro Social del Audífono siempre piensan en las dificultades de este sector de población para llegar a fin de mes, y por ello, el seguro<sup>+</sup> que acompaña la compra subvencionada de un audífono tiene amplia cobertura,



## VENTAJAS PARA EL PENSIONISTA

- Precios subvencionados.
- 5 años de Garantía<sup>+</sup>.
- Seguro<sup>+</sup> Gratuito contra robo, pérdida y rotura.
- Facilidades de pago a su medida.

es decir, protege contra pérdida, rotura y robo. Si unen la garantía<sup>+</sup> y el seguro<sup>+</sup> Gratuitos, el pensionista disfruta de la Salud Auditiva que merece y con la tranquilidad de tener cubiertos los posibles imprevistos.

Más Ventajas para los pensionistas de Madrid. Bajos precios, seguridad y facilidades de pago.



En este punto han pensado especialmente. En el Centro Social del Audífono son muy conscientes de las dificultades de la 3ª edad, por lo que han dispuesto una serie de medidas muy ventajosas en el pago, para que el pensionista pueda disfrutar hoy de la calidad auditiva que merece, pagando poco a poco.

En Televisión se habló del Estudio Auditivo que los pensionistas pueden realizar Gratis en el Nuevo Centro Social del Audífono.

En el Centro Social del Audífono buscan que el pensionista no tenga ningún freno a la hora de comprobar su calidad auditiva. Para ello ponen todos sus medios disponibles para comprobar la salud auditiva del paciente sin que ello genere ningún coste, es un estudio totalmente Gratuito, por lo que pueden acercarse al Centro Social del Audífono y beneficiarse de este estudio.



1 Paquete = 3€

5 Paquetes = 10€

+ Extensión de garantía y seguro sujeto a determinadas marcas.

**ATENCIÓN AL CLIENTE**  
www.centrosocialdelaudifono.es  
info@centrosocialdelaudifono.es  
TELÉFONO ATENCIÓN AL CLIENTE  
**902 35 35 50**

**C.S.A.**  
**CENTRO SOCIAL DEL AUDÍFONO**  
Centros Auditivos para Pensionistas

## CENTROS EN MADRID Y TOLEDO

- > Paseo de las Acacias, 4. Local.28005. Madrid. Telf: 91 506 22 31
- > Avda. Felipe II, 6. Bajo Izqda. 28009. Madrid. Telf: 91 435 37 82
- > C/ Doctor Calero 38. 28932. Majadahonda - Madrid. Telf: 91 639 71 55
- > C/ Burdeos 1. Local . 45005. Toledo. Telf: 925 25 87 28



**TEATROS:** SELECCIÓN DE LOS MEJORES ESPECTÁCULOS DE LA SEMANA



**Kathie y el hipopótamo**

Magüi Mira dirige la adaptación de 'Katia y el hipopótamo', una obra de Mario Vargas Llosa. Ana Belén regresa a las tablas para interpretar a Katia, una mujer limeña que contrata a un profesor para que escriba un libro de su viaje.

Matadero de Madrid. Hasta el 22 de diciembre.



**Alegria. Circo del Sol**

Uno de los espectáculos emblemáticos de la compañía canadiense Cirque du Soleil regresa a la capital. El argumento traslada al espectador a una corte real imaginaria donde la magia y la fantasía forman parte del día a día.

Palacio de los Deportes. A partir del 18 de diciembre.

**DISCOS:** SELECCIÓN

**Dos orillas**

Antonio Orozco  
Universal



'Llegará' es el single de presentación del nuevo trabajo de Orozco, grabado a caballo entre Los Angeles y Barcelona. Bajo la producción de John Caballes, Xavi Pérez y Rafa Sardina.

**Britney Jean**

Britney Spears  
RCA Records



La princesa del pop publica su álbum "más personal hasta la fecha" con colaboraciones de Will.I.Am, T.I. o su hermana, Jamie Lynn.

**Policromía**

Fangoria  
Warner music



Fangoria celebra el Disco de Oro de 'Cuatricromía' con una edición especial llamada 'Policromía'. El álbum, con 2 CD's, incluye cuatro canciones inéditas.

**La Compañía continúa su gran viaje**

**Peter Jackson** retoma la **Tierra Media** con la segunda parte del viaje de **Bilbo Bolsón** • Llega a los cines **'El Hobbit: La desolación de Smaug'**

SANDRA BRAVO  
@sandrabravo\_

Bilbo Bolsón (Martin Freeman, 'Sherlock') prosigue con su gran aventura junto a Gandalf y los doce enanos, dirigidos por Thorin, en un viaje épico para reclamar lo que es suyo por derecho y les ha sido arrebatado, la Montaña Solitaria y el reino de Erebor. 'El Hobbit: La desolación de Smaug' llega este viernes a los cines.

La Compañía se dirigirá esta vez hacia el Este, donde deberán hacer frente a grandes peligros como el terrible Beorn o las arañas gigantes de Mirkwood, para después atravesar la Ciudad del Lago hasta completar su aventura en la Montaña Solitaria. Allí, los guerreros tendrán que poner a prueba todo su valor, ya que deberán enfrentarse a la peor de las criaturas, el dragón Smaug.

Pese a la negativa de Thorin, a la compañía no les quedará más



El valor de Bolsón se pondrá a prueba en esta segunda parte

remedio que confiar en los elfos del Bosque Oscuro si quieren recuperar su hogar. Será en este momento cuando conocerán a un viejo conocido para los seguidores de la saga, Legolas (Orlando Bloom), hijo del rey de los elfos; y Tauriel (Evangeline Lily), un

personaje femenino creado exclusivamente para la cinta.

Peter Jackson vuelve a trasladar al espectador a la Tierra Media gracias a esta trilogía basada en la figura de Bilbo Bolsón, cuya última parte verá la luz el 17 de diciembre de 2014.



**MÁS ESTRENOS**

**El secreto romance de la princesa**

Naomi Watts ('Lo imposible') protagoniza 'Diana', una controvertida cinta que cuenta la historia de la que fuera la primera esposa del príncipe de Gales. Con tan sólo 36 años, Lady Di, que así es como la llamaban, perdió la vida en un accidente de tráfico junto a su amante, Dodi Al-Fayed; un hecho que conmocionó al mundo, a la nobleza inglesa y a todos aquellos que la conocían. La película 'Diana' se adentra en este romance secreto.

**LIBROS:** SELECCIÓN DE LA SEMANA

**Como agua para chocolate**

Laura Esquivel  
SUMA



La editorial lanza una edición especial de este 'best-seller' por su 25 aniversario. No siempre se tienen a mano los ingredientes de la felicidad, es algo que pronto aprendió Tita, cuando aprendía el arte de cocinar.

**Serrano Suñer, válido a su pesar**

Ignacio Merino  
ESFERA DE LOS LIBROS

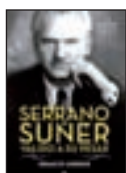

El autor, que conoció y trató asiduamente durante la última década de su vida a Ramón Suñer, ofrece en esta biografía una visión psicológica de la personalidad del ministro de Franco.

**Los dichos de Pelayo**

José Antonio Sayagués  
TEMAS DE HOY



'El chaparrillo bajo palito', 'las perras gordas' o 'mamerito' son algunas de las expresiones propias de Pelayo, el entrañable tabernero del bar asturiano de la serie 'Amar es para siempre'.

**Calle Londres**

Samantha Young  
EDICIONES B

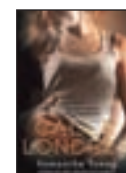

Con un padre ausente y una madre incapaz de hacerse con la casa, Johanna siempre elige a los hombres pensando en su hermano pequeño, que debe cuidar. Pero todo cambia cuando conoce a Cameron. La atracción es innegable.

**100% Naty Abascal**

Nati Abascal  
GRIJALBO

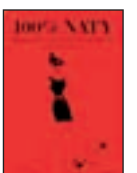

La estilista e icono de la moda a nivel mundial Naty Abascal ha decidido compartir, por primera vez, todos sus conocimientos para proponerte un fascinante viaje por el armario de la mujer actual.



# ¿Problemas de humedad en su vivienda? En Acuasec® tenemos la solución

Averiguamos cuál es la causa de la humedad para aplicar el tratamiento específico y resolver el problema, ya sean humedades por condensación, capilaridad o filtraciones.

## LA PRESENCIA DE HUMEDAD

en su casa pone en peligro su bienestar, e incluso la salud de toda su familia

### ACTUAR CONTRA LA HUMEDAD: UNA TAREA RESPONSABLE

Cuando observe manifestaciones en su vivienda de salitre, manchas negras en la ropa, paredes desconchadas, olor a hongos... ¡Es el momento de actuar! Cualquier problema de humedad que surja en su casa debe ser tomado muy en serio, por eso la mejor opción es acudir a un profesional especializado, ya que con frecuencia los propietarios caen en el error de intentar resolver el problema por sí mismos, siendo numerosos los fracasos, ocasionándoles numerosos gastos sin poder librarse del problema.



Nuestros laboratorios siempre a la vanguardia

### EL PROFESIONAL ESTUDIA LAS CAUSAS DEL PROBLEMA

El profesional localiza el origen del problema y lo trata para eliminar sus efectos negativos. Ahora bien, las causas de un problema de humedad pueden ser complejas: subidas capilares, filtraciones de origen pluvial, condensación, fuga en una tubería que no se ha percibido... La presencia de humedad en su casa pone en peligro su bienestar, e incluso la salud de su familia. Los hongos y los ácaros constituyen una grave amenaza para los niños. En breve, la humedad puede realmente convertirse en un problema de salud; así pues, recurrir a un profesional es una necesidad, no un lujo.

**LA HUMEDAD amenaza tanto a la estructura del edificio como a su contenido y sus ocupantes**

### PROPIETARIO, ES SU VIVIENDA LO QUE ESTA AMENAZADA

Usted tiene interés en tomarse en serio el riesgo que la humedad hace correr a su casa. Un simple indicio tiene todas las probabilidades de transformarse en un problema grave. Las manifestaciones en superficie constituyen con frecuencia el síntoma de un problema más profundo. La humedad, ya sea por capilaridades, por filtraciones en las paredes y revestimientos o por condensación, amenaza tanto a la estructura del edificio como a su contenido y a sus ocupantes: pudrimiento de la carpintería, deterioro de los muebles, etc. Se exponen simplemente a encontrarse una casa insalubre.

### LA HUMEDAD, CAUSA DE AFECCIONES RESPIRATORIAS GRAVES

Se han realizado estudios científicos sobre adolescentes que sufren afecciones respiratorias, dando como resultado un 83% de asma, bronquitis asmáticas y bronquitis crónicas y un 87% de rinitis crónicas, que alcanzan a jóvenes que viven en habitaciones demasiado húmedas. De un 20 a un 30% de nosotros sufrimos alergias respiratorias, ¡dos veces más que hace 20 años!. Edouard Drouhet, jefe de



Problemas de humedades por capilaridad



Problemas de humedades por condensación

micología en el instituto de la Salud Pública Louis Pasteur, explica este aumento por nuestro modo de vida: "Vivimos más en el interior, en casa o en el despacho. Desde los años 60, tendemos a un exceso de aislamiento para no dejar escapar el calor y además no se airea suficientemente".

+ Información



www.acuasec.com

**CASA HUMEDA, AMBIENTE INSANO**  
Miles de personas han solucionado sus problemas de humedad gracias a la intervención de los especialistas de ACUASEC. Cada año ACUASEC ejecuta innumerables obras con éxito y sana casas que, en otro caso, seguirían siendo nocivas para la salud de sus ocupantes.

**MAS INFORMACION EN EL TELEFONO GRATUITO 900 809 939**

www.acuasec.com

**Hasta 30 años de garantía en nuestros trabajos**



**renfe**  
Granada, Almería y Algeciras desde Madrid con un 60% de descuento con la Tarifa 4Mesa.  
902 320 320 [www.renfe.com](http://www.renfe.com)

## EL TIEMPO

**VIERNES**  
13 DE DICIEMBRE

Máx: 9°  
Mín: 0°

**SÁBADO**  
14 DE DICIEMBRE

Máx: 12°  
Mín: -1°

**DOMINGO**  
15 DE DICIEMBRE

Máx: 12°  
Mín: -1°

**LUNES**  
16 DE DICIEMBRE

Máx: 12°  
Mín: -1°

**MARTES**  
17 DE DICIEMBRE

Máx: 12°  
Mín: -1°

**MIÉRCOLES**  
18 DE DICIEMBRE

Máx: 10°  
Mín: -1°

**JUEVES**  
19 DE DICIEMBRE

Máx: 13°  
Mín: 0°

**NIVEL DE AGUA EMBALSADA**

**69,53%**

Nivel medio de los embalses del Canal de Isabel II en la Comunidad de Madrid

## LA RECETA DE LA SEMANA:

### Cabruto 'eco' a la cazuela

por **Taberna La Carmencita**

Cortamos el lechazo en unos 14 ó 15 trozos y lo doramos por tandas en una cazuela en el aceite. En la misma olla añadimos la cebolla cortada en juliana, la hoja de laurel y parte de la sal y dejamos pochar hasta que la cebolla tome algo de color (unos 35 minutos). Seguidamente, se suma el cabrito, flambeamos, mojamos con vino y agua. A continuación, añadimos la pimienta y cocinamos a fuego lento hasta que quede tierno. Por último, rectificamos de sal. Se aconseja acompañar tres trozos por ración. Para servirlo, calentaremos al fuego para posteriormente terminar en el horno. Como guarnición, es preferible acompañar con patatas panderas.

**Taberna La Carmencita**, calle Libertad, 16. Metro Chueca. Horario de apertura: Comida de 13 a las 16 horas (todos los días) y cena de 21 a las 23:30 horas (todos los días)



#### INGREDIENTES

Un costillar y cuarto delantero de cabrito, aceite virgen, cebolla, una hoja de laurel, un poco de brandy, vino blanco, una pizca de sal y cinco granos de pimienta.

## SUDOKUS:

5								
		8		2		9		
	6							
3				6			9	
	2			3	7			
	5	9	1				2	
	3	6		7				
8				4				5
					6	7	1	

		3			6		2	9
			9	5	2		1	
	2			3				5
	4						7	
2							4	8
		7		2	4			
					1	2	9	
4			6	8	3			1
	6	1	2	9				

### Instrucciones

#### CÓMO JUGAR AL SUDOKU

Complete el tablero de 82 casillas (dispuestas en 9 filas y columnas). Deberá rellenar las celdas vacías con los números que van del 0 al 9, de modo que no se repita ninguna cifra en cada fila ni en cada columna o cuadrado.

#### SOLUCIONES:

## HORÓSCOPO:

### PREDICCIÓN DE LA SEMANA

**Aries**  
21 MARZO - 20 ABRIL  
Profesión: Evita decisiones según tu estado de ánimo. Amor: Es tiempo de dar cariño en abundancia. Suerte: En tu presencia e iniciativa. Salud: Cuidado con los empachos.

**Libra**  
23 SEPT - 22 OCTUBRE  
Profesión: Haz uso de tu simpatía, verás como todo cambia. Amor: Actúa con astucia, no te precipites en nada. Suerte: En tus relaciones. Salud: Tranquilidad y serenidad, son la clave.

**Tauro**  
21 ABRIL - 21 MAYO  
Profesión: Tiempos de espera, pero con estrategia para cada situación. Amor: Pasión y novedades. Suerte: Las respuestas vendrán en sueños. Salud: Equilibra tus estados de ánimo.

**Escorpio**  
23 OCT - 22 NOV  
Profesión: Generosidad y constancia te hacen eficiente. Amor: Iniciativa y buen ánimo. Suerte: En temas patrimoniales. Salud: Desarreglos estomacales.

**Géminis**  
22 MAYO - 21 JUNIO  
Profesión: Combina iniciativa e intuición. Amor: Tu centro son la profesión y la familia. Suerte: En tus proyectos en marcha y en los futuros. Salud: Atención a los estados de ánimo.

**Sagitario**  
23 NOV - 21 DIC  
Profesión: Cuentas con creatividad y empeño, que te ayudan en todo. Amor: No aceleres nada, calma. Suerte: En juegos de azar y ocio. Salud: Si tu ánimo esta alto, todo va bien.

**Cáncer**  
22 JUNIO - 22 JULIO  
Profesión: Cuentas con proyección, pero evita las prisas. Amor: Sería bueno una salida romántica e idílica, ¿verdad?. Suerte: En tu profesión y su ambiente. Salud: Problemas articulares.

**Capricornio**  
22 DIC - 20 ENERO  
Profesión: Iniciativas, pero hace falta buen ánimo, para convencerte. Amor: Las prisas no son buenas. Suerte: En temas familiares. Salud: Con constancia y humor todo irá bien.

**Leo**  
23 JULIO - 22 AGOSTO  
Profesión: Es conveniente realizar todo poco a poco. Amor: Revive la llama del amor con cariño y con pasión. Suerte: En estudios, experiencia y viajes. Salud: De momento todo va bien.

**Acuario**  
21 ENERO - 19 FEB  
Profesión: Mantén la iniciativa, pese al ánimo. Amor: Pasión y cariño incondicional. Suerte: En reuniones con amigos. Salud: Preocupaciones domésticas y ánimo cambiante.

**Virgo**  
23 AGOSTO - 22 SEPT  
Profesión: Inteligencia y creatividad. Amor: Si ofreces todo tu cariño, brillarás con luz propia. Suerte: En patrimonio y vida íntima. Salud: Atención a problemas de la cabeza.

**Piscis**  
20 FEB - 20 MAR  
Profesión: Evita en el trabajo las relaciones. Amor: No mezcles amistad con amor. Suerte: En temas económicos. Salud: El ejercicio y constancia recomendar.

ESPCIO PATROCINADO POR: **625 666 045**  
**Victoria Vélez** Bióloga - Naturópata (Col. 4331)



PARA INSERTAR UN ANUNCIO EN GENTE EN MADRID LLAME AL

**91 548 02 63**  
**91 541 20 78**

ÍNDICE DE SECCIONES

- 1. Inmobiliaria
- 2. Empleo
- 3. Hogar

- 4. Enseñanza
- 5. Animales
- 6. Informática
- 7. Motor

- 8. Serv. Profesionales
- 9. Varios
- 10. Terapias y masajes
- 11. Rel. Personales

- 12. Líneas 803
- 13. Esoterismo

La recogida de anuncios para la edición de la semana será hasta las 15:00 horas del Lunes. Gente en Madrid no se responsabiliza de la procedencia, ni de la veracidad de los anuncios breves, y se reserva el derecho de modificar el emplazamiento de los anuncios breves así como su publicación o no en caso de no cumplir con las condiciones. // El coste de la llamada a los 807 es de 1,21€/min. desde red fija y 1,57€/min. desde red móvil. I.V.A. Incluido.

Otras ediciones:	Burgos	807 505 132
	Barcelona	915 412 078
	León	807 517 310
	Logroño	807 505 794
	Palencia	807 505 781
	Santander	807 505 779
	Valladolid	807 517 023

**ESCUELA INFANTIL PRECISA:**  
**PERSONAL**  
**PARA PUESTOS DE CUIDADORES**  
VARIOS TURNOS  
ALTA EN LA S.SOCIAL. **644 196 514**

**1. INMOBILIARIA**

**1.2. Alquiler pisos**

**1.2.1. Oferta**

**280 - 400€.** Apartamentos- estudios. 653919652.

**350€.** Alquiler piso 2 dormitorios. 653919653.

**410€.** Alquiler piso 3 dormitorios. 915435134.

**ALQUILO** estudio 42 metros, pequeño jardín. C/Tejar, Majadahonda. 626484110 / 911738221.

**ESTUDIO** amueblado. 300€. 618279469.

**PLAZA** Elíptica, 2 dormitorios 400€. 914312880.

**TRES** dormitorios 450€. 914312880.

**1.3. Habitaciones**

**1.3.1. Oferta**

**FUENLABRADA.** Habitación. Piso compartido. Gastos incluidos. Sólo chicos. 670770000.

**MAJADAHONDA.** Alquiler habitación luminosa, baño privado. 699792193.

**2. EMPLEO**

**2.1. Oferta**

**AUXILIAR CLÍNICA CON-SIN TÍTULO PARA RESIDENCIAS GERIÁTRICAS.** PREVIO BREVE PERIODO FORMACIÓN CUATRO SEMANAS EN MISMO LUGAR TRABAJO. 914293000 / 913690029.

**SE PRECISA**  
**PERSONAL EN**  
**ALMACÉN PARA**  
**PREPARACIÓN**  
**DE PEDIDOS**  
**694 404 344**

**AUXILIAR-VIGILANTES (AMBOS SEXOS) CON-SIN TÍTULO PRECISAMOS EMPRESA SEGURO. CUALQUIER NACIONALIDAD. OFRECEMOS FORMACIÓN TÍTULO VIGILANTE- GRADUADO EN ESO. 914291416 / 914291400.**

**EMPRESARIO NECESITA SEÑORITA INTERNA, JOVEN LIBERAL. CONOCIMIENTOS INFORMÁTICA 1.000€. 603433448.**

**GRADUADO ESCOLAR EN ESO, UN SOLO CURSO. TÍTULO OFICIAL. PRESENCIAL/ TAMBIÉN DESDE CASA. EVALUACIÓN CONTINUA. NO HAY EXÁMENES FINALES. ÚLTIMA SEMANA MATRICULA. 913690029 / 914203936.**

**TRABAJE** desde casa: contacte al 601284749.

**BUSCO** trabajo como interna. 699123132.

**ESPAÑOLA** cocina, limpieza. 665840303.

**CONGOSTO.** Masajes Sensitivos. 676707035.

**DIPLOMADA.** Masajista Profesional. 644184171.

**TERAPIAS** Unisex Paco, también desplazamientos. 695092691.

**LEGANÉS.** Económico 916873161.

**INGLÉS.** Leganés. Económico 916873161.

**ESPAÑOLA!!** Supermasajes. Madurita sola. Avenida América. 608819850.

**ADINERADA SOLITA. BUSCA AMISTAD CON DERECHO A ROCE. LLÁMAME. 648096379.**

**AL CALÁ** 702. Madrileña. 603140156.

**ALCALÁ** Henares. 24h. 638853564

**ALCORCÓN.** Quiromasajista mulata. 649209278.

**INFORMÁTICO** a Domicilio. 671277949.

**INFORMÁTICO** a Domicilio. 671277949.

**INFORMÁTICO** a Domicilio. 671277949.

**INFORMÁTICO** a Domicilio. 671277949.

**INFORMÁTICO** a Domicilio. 671277949.

**INFORMÁTICO** a Domicilio. 671277949.

**INFORMÁTICO** a Domicilio. 671277949.

**8. SERVICIOS PROFESIONALES**

**8.1. Reformas**

**8.1.1. Oferta**

**MÓSTOLES** Fontanero, calefactor. jEconómico. 605370145.

**PINTAMOS** pisos completos. 260€ materiales incluidos (blanco). 628118957.

**REFORMAS** completas- parciales. Seriedad. Garantía. 912883322. 686293590.

**REFORMAS** completas- parciales. Seriedad. Garantía. 912883322. 686293590.

**REFORMAS** completas- parciales. Seriedad. Garantía. 912883322. 686293590.

**REFORMAS** completas- parciales. Seriedad. Garantía. 912883322. 686293590.

**REFORMAS** completas- parciales. Seriedad. Garantía. 912883322. 686293590.

**REFORMAS** completas- parciales. Seriedad. Garantía. 912883322. 686293590.

**REFORMAS** completas- parciales. Seriedad. Garantía. 912883322. 686293590.

**REFORMAS** completas- parciales. Seriedad. Garantía. 912883322. 686293590.

**REFORMAS** completas- parciales. Seriedad. Garantía. 912883322. 686293590.

**REFORMAS** completas- parciales. Seriedad. Garantía. 912883322. 686293590.

**REFORMAS** completas- parciales. Seriedad. Garantía. 912883322. 686293590.

**REFORMAS** completas- parciales. Seriedad. Garantía. 912883322. 686293590.

**REFORMAS** completas- parciales. Seriedad. Garantía. 912883322. 686293590.

**REFORMAS** completas- parciales. Seriedad. Garantía. 912883322. 686293590.

**REFORMAS** completas- parciales. Seriedad. Garantía. 912883322. 686293590.

**REFORMAS** completas- parciales. Seriedad. Garantía. 912883322. 686293590.

**REFORMAS** completas- parciales. Seriedad. Garantía. 912883322. 686293590.

**REFORMAS** completas- parciales. Seriedad. Garantía. 912883322. 686293590.

**REFORMAS** completas- parciales. Seriedad. Garantía. 912883322. 686293590.

**REFORMAS** completas- parciales. Seriedad. Garantía. 912883322. 686293590.

**REFORMAS** completas- parciales. Seriedad. Garantía. 912883322. 686293590.

**REFORMAS** completas- parciales. Seriedad. Garantía. 912883322. 686293590.

**REFORMAS** completas- parciales. Seriedad. Garantía. 912883322. 686293590.

**REFORMAS** completas- parciales. Seriedad. Garantía. 912883322. 686293590.

**REFORMAS** completas- parciales. Seriedad. Garantía. 912883322. 686293590.

**REFORMAS** completas- parciales. Seriedad. Garantía. 912883322. 686293590.

**REFORMAS** completas- parciales. Seriedad. Garantía. 912883322. 686293590.

**REFORMAS** completas- parciales. Seriedad. Garantía. 912883322. 686293590.

**REFORMAS** completas- parciales. Seriedad. Garantía. 912883322. 686293590.

**ALINA. MASAJISTA. RELAJACIÓN TOTAL. VOY DONDE ESTÉS (HOTELES/ DOMICILIOS/ OFICINAS). 70€ TAXI INCLUIDO. VISA. 610093249.**

**ALQUILO HABITACIÓN MASAJISTA. 914042371.**

**ALUCHE.** Desde 30€. 603354801.

**ANDREA. MASAJISTA SENSITIVA. 652255912.**

**CARLA. MASAJISTA PROFESIONAL. HOTELES/ DOMICILIOS. 70€. TAXI INCLUIDO. VISA. 600095042. 913666960.**

**CAROLINA. MASAJE RELAJANTE. METRO LISTA. 914023144.**

**CHICA** atractiva se ofrece para masajes. 634059533.

**CHICO MASAJISTA SENSUAL. 626053462.**

**COGLADA** 24h. 691721054.

**ELENA, SENSUAL. GOYA. 637078539.**

**EMBAJADORES.** Masajes sensitivos. 914676996.

**FUENLABRADA.** Española. 656377136.

**FUENLABRADA.** Gissel masajista. 603116970.

**FUENLABRADA.** Raquel masajes profesionales sensitivos. 912270887.

**GABRIELA. 19 AÑOS. MEJICANA. MASAJES DOMICILIO. MADRID/ ALREDEDORES. ECONÓMICOS. 24 HORAS. 618200378.**

**GETAFE.** Asiáticas. 688050173.

**GRAN VÍA. MASAJES. 915426871.**

**LEGANÉS** masajes relajantes. También domicilio. 674572544.

**LEGANÉS.** Particular. Masajes CieloAzul. Alexandra. 693985861.

**MADURITA** sensitivos. Valdeacederas. 685038784.

**MADURITA. ESPECTACULAR. SENSITIVA. 695310749.**

**MADURITA. ESPECTACULAR. SENSITIVA. 695310749.**

**MADURITA. ESPECTACULAR. SENSITIVA. 695310749.**

**MADURITA. ESPECTACULAR. SENSITIVA. 695310749.**

**MADURITA. ESPECTACULAR. SENSITIVA. 695310749.**

**MADURITA. ESPECTACULAR. SENSITIVA. 695310749.**

**MADURITA. ESPECTACULAR. SENSITIVA. 695310749.**

**MADURITA. ESPECTACULAR. SENSITIVA. 695310749.**

**MADURITA. ESPECTACULAR. SENSITIVA. 695310749.**

**MADURITA. ESPECTACULAR. SENSITIVA. 695310749.**

**MADURITA. ESPECTACULAR. SENSITIVA. 695310749.**

**MADURITA. ESPECTACULAR. SENSITIVA. 695310749.**

**MADURITA. ESPECTACULAR. SENSITIVA. 695310749.**

**MADURITA. ESPECTACULAR. SENSITIVA. 695310749.**

**MADURITA. ESPECTACULAR. SENSITIVA. 695310749.**

**MADURITA. ESPECTACULAR. SENSITIVA. 695310749.**

**MADURITA. ESPECTACULAR. SENSITIVA. 695310749.**

**MADURITA. ESPECTACULAR. SENSITIVA. 695310749.**

**MADURITA. ESPECTACULAR. SENSITIVA. 695310749.**

**MADURITA. ESPECTACULAR. SENSITIVA. 695310749.**

**MASAJE ESPECTACULAR, SENSITIVO. 626779348**

**MASAJES** 20. 648740917.

**MASAJES** Orientales. Sensuales. Avenida Albufera. 1 hora 70€, media 45€, 20 minutos 35€. Metro Portazgo. 603253020 / 603252202.

**MASAJES** profesionales. 605552184.

**MASAJES SENSITIVOS. 914023144.**

**MORENA. MADURITA. SIMPÁTICA. MÓSTOLES. 674268882.**

**MORENAZA, COMPLACIENTE. MASAJE ESPECTACULAR. 680551167.**

**MÓSTOLES SARA. 630565960.**

**ORIENTALES. METRO O'DONELL. 645665580.**

**ORIENTALES. VENTAS. 688163008.**

**PAMELA. SENSUAL. RELAJANTE. 671404895.**

**PINTO.** Elena. 689949351.

**PLAZA** Castilla. Masajes relajantes. 917339074.

**QUINTANA. MASAJES SENSUALES. 634867176.**

**QUINTANA. MASAJES SENSUALES. 634867176.**

**QUINTANA. MASAJES SENSUALES. 634867176.**

**QUINTANA. MASAJES SENSUALES. 634867176.**

**QUINTANA. MASAJES SENSUALES. 634867176.**

**QUINTANA. MASAJES SENSUALES. 634867176.**

**QUINTANA. MASAJES SENSUALES. 634867176.**

**QUINTANA. MASAJES SENSUALES. 634867176.**

**QUINTANA. MASAJES SENSUALES. 634867176.**

**QUINTANA. MASAJES SENSUALES. 634867176.**

**QUINTANA. MASAJES SENSUALES. 634867176.**

**QUINTANA. MASAJES SENSUALES. 634867176.**

**QUINTANA. MASAJES SENSUALES. 634867176.**

**QUINTANA. MASAJES SENSUALES. 634867176.**

**QUINTANA. MASAJES SENSUALES. 634867176.**

**QUINTANA. MASAJES SENSUALES. 634867176.**

**QUINTANA. MASAJES SENSUALES. 634867176.**

**QUINTANA. MASAJES SENSUALES. 634867176.**

**QUINTANA. MASAJES SENSUALES. 634867176.**

**QUINTANA. MASAJES SENSUALES. 634867176.**

**QUINTANA. MASAJES SENSUALES. 634867176.**

**QUINTANA. MASAJES SENSUALES. 634867176.**

**QUINTANA. MASAJES SENSUALES. 634867176.**

**QUINTANA. MASAJES SENSUALES. 634867176.**

**QUINTANA. MASAJES SENSUALES. 634867176.**

**QUINTANA. MASAJES SENSUALES. 634867176.**

**QUINTANA. MASAJES SENSUALES. 634867176.**

**JUBILADO** español, divorciado, sin vicios, buena salud. Vivo solo, deseo conocer mujer que pensemos parecido para amistad formal. 50/60 años. 616058503.

**JULIO,** soltero. 40 años. Busca chica 30 a 40 años para relación estable. Seriedad. 695694806 / whatsapp.

**SEÑOR** jubilado muy serio, conocería Señora seria y educada para relación estable. Escribir indicando teléfono al Apdo. correos. 1040. 28231 Las Rozas. Madrid.

**SEÑOR** jubilado muy serio, conocería Señora seria y educada para relación estable. Escribir indicando teléfono al Apdo. correos. 1040. 28231 Las Rozas. Madrid.

**SEÑOR** jubilado muy serio, conocería Señora seria y educada para relación estable. Escribir indicando teléfono al Apdo. correos. 1040. 28231 Las Rozas. Madrid.

**SEÑOR** jubilado muy serio, conocería Señora seria y educada para relación estable. Escribir indicando teléfono al Apdo. correos. 1040. 28231 Las Rozas. Madrid.

**SEÑOR** jubilado muy serio, conocería Señora seria y educada para relación estable. Escribir indicando teléfono al Apdo. correos. 1040. 28231 Las Rozas. Madrid.

**SEÑOR** jubilado muy serio, conocería Señora seria y educada para relación estable. Escribir indicando teléfono al Apdo. correos. 1040. 28231 Las Rozas. Madrid.

**SEÑOR** jubilado muy serio, conocería Señora seria



# LAMPARAS ILUMINACIÓN



## Calidez e iluminación para tu hogar



Avda. de los Pirineos, 7 (A-1, Salida 19) - San Sebastián de los Reyes - Madrid

**91 652 28 40**

[www.lamparasg.com](http://www.lamparasg.com)