

Gente

LEÓN

LIDER NACIONAL EN PRENSA SEMANAL GRATUITA

Controlado por  

www.genteenleon.com - www.gentedigital.es

Número 417 - año 10 - del 8 al 14 de noviembre de 2013 - TELÉFONO ANUNCIOS CLASIFICADOS 807 51 73 10



BODEGA REGIA
Restaurante
Cocina tradicional leonesa

Regidores, 9-11 (Barrio Húmedo)
teléfono 987 21 31 73
fax 987 21 30 31
e-mail: marquitos@regialeon.com
www.regialeon.com

Disponibles nuestros menús para Comidas o Cenas de empresa

Consúltanos presupuestos

Os esperamos...

restaurantebodegaregia

León Cuna del Parlamentarismo
Una marca de futuro para la ciudad de León
El Ayuntamiento presentó el logotipo 'León, Cuna del Parlamentarismo' y estudia cómo llenar de contenido tan valioso reconocimiento. **Pág. 3**

Burgos y Granollers, rivales de Cultural y Ademar
El Reale Ademar recibe el sábado 9 al Granollers, mientras la Cultural tendrá el domingo al Burgos como rival en su lucha por salir del descenso. **Pág. 13**



Oscar, Manolo y Raúl -Café Quijano- presentaron su nuevo disco 'Orígenes: El Bolero Volumen 2' en 'La Lola'.

Café Quijano, más boleros desde León

El trío leonés Café Quijano ya tiene nuevo disco en el mercado desde el martes 6 de noviembre. El título bastante previsible -Orígenes: El Bolero Volumen 2- presenta doce canciones originales de Manolo Quijano a ritmo de bolero, algo poco habitual en este género musical con más tendencia a la versiones de temas de siempre a que a crear nuevas canciones. Tras el éxito del primer volumen -vendieron más de 60.000 copias y fue número 1 en venta digital -todo un éxito en estos tiempos, que equivaldrían a más de 600.000 discos de hace diez años- grabaron este verano en

León el segundo disco de "boleros", como comenta Manuel Quijano, y anuncian que al menos habrá un tercero a pesar de la dificultad que supone crear canciones basadas exclusivamente en el amor. La presentación del jueves 7 de noviembre tuvo lugar en 'La Lola' y este viernes 8 de noviembre desde las 18.30 horas estarán en El Corte Inglés de León para deleite de sus fans. También preparan una gira para 2014 y estarán en León. "Si hiciéramos una gira sin venir a León, nos faltaría algo. En la anterior actuamos dos veces. Venir a León es primordial para nosotros".



Caldas de Luna
balneario

Campaña pre-navideña
10% de descuento en tratamientos
50% de descuento en el alojamiento de tu pareja

Cocido montañés
(todos los sábados, con reserva previa)

Haz tu reserva ¡YA!
987 59 40 66
www.balneariocaldasdeluna.com

Belleza, Salud, naturaleza
Desde 1917.



SENSACIONES IBÉRICAS
Ponencia a cargo de FLORENCIO SANCHIDRIAN
(Embajador español del Jamón Ibérico)

DÍA: 13 de Noviembre a las 20:00 h.
LUGAR: Palacio de Gaviria
(C/ Conde Luna nº6,
Sede Colegio de Arquitectos de León)

ENTRADA: 10€ con una ración de la D.O. que se desee y una manzanilla, vino de León o Cerveza Cazorra
VENTA: La Cava de Santa Clara, Isamar Gourmet



Gestión en Prevención de Riesgos Laborales para Comunidades de Propietarios

FELE
FEDERACIÓN LEONESA DE EMPRESARIOS

17:30 a 17:45 h.
18:00 a 18:30 h.
18:30 a 19:00 h.
19:00 a 19:30 h.
19:30 h.

Martes, 12 noviembre - LEÓN
Lugar: FELE, Avenida Independencia, 4 - León
Jueves, 14 noviembre - PONFERRADA
Lugar: Cámara de Comercio e Industria de Ponferrada, Calle del Reloj, 11

Presentación, D. ENRIQUE SUÁREZ SANTOS, Servicios Jurídicos FELE.
D^a. HENAR ÁLVAREZ CUESTA, Profesora de Trabajo de la Universidad de León.
Ponencia: **La Comunidad de Propietarios como empleador: marco jurídico, obligaciones y responsabilidades.**
D. GONZALO MANÉS PALACIOS, Director de SIGERMAN y Vicepresidente de ACYLEPA.
Ponencia: **Las obras de construcción en la Comunidad: responsabilidades y su gestión.**
D. JOSÉ ANTONIO PÉREZ de la FUENTE CORTINA, Coordinador del Área de Ergonomía y Psicología de la Dirección Regional Cantábrica de la Sociedad de Prevención FREMAP.
Ponencia: **Coordinación de actividades empresariales en las Comunidades de Propietarios.**
Coloquio final y cierre de la Jornada.

INFORMACIÓN e INSCRIPCIONES:
FELE LEÓN. Tel: 987 218 250 Fax: 987 206 817
FELE PONFERRADA. Tel: 987 417 551 Fax: 987 419 905
jornadas@fele.es

ORGANIZAN:

FEDERACIÓN LEONESA DE EMPRESARIOS

COLABORAN:

PREVÉ LO IMPREVISIBLE

FINANCIAN:

FUNDACIÓN PARA LA PREVENCIÓN DE RIESGOS LABORALES
CÓDIGO DE ACCIÓN: IT-0018/2012



LEÓN CONFIDENCIAL

LA renovación de la UPL. El Lotrota viccalcalde, el único que ha tenido León, **Javier Chamorro**, ha empezado a ser historia en la política leonesa. El jueves 31 de octubre se despidió en el Pleno del Ayuntamiento de León y el lunes 18 de noviembre es la fecha en la que tras dejar de ser secretario general de la UPL (el congreso es el domingo 17-N) podría dimitir y entregar su acta de concejal tras 14 años en el puesto. Sustituyó a **Joaquín Otero**, tras fugarse de UPL y que había sido el 'elegido' por el fundador **José M^a Rodríguez de Francisco** como su sucesor. Éste dejó la UPL tras la 'espantada' en el Congreso de Astorga y fundó el PAL-UL. Ahora llega la cuarta renovación y asumir el liderazgo va a ser más difícil al competir dos candidatos poco curtidos y que no han estado en primera línea como sucedía antes cuando la 'sucesión era algo natural'. El abogado **Eduardo López Sendino**, con el único bagaje de concejal en el Ayuntamiento de León desde junio de 2011 y el apoyo continuista de la Ejecutiva actual; y el alcalde de Soto de la Vega, **Lorenzo Callejo**, que representa la renovación y el cambio como dice su lema 'Unimos ilusiones'. La respuesta, el 17-N. Y mientras tanto se habla del sustituto del ex viccalcalde en el Ayuntamiento de León. **Pablo Martínez Muñoz** es el siguiente de la lista -fue en 4ª posición-, pero ha optado por 'unir ilusiones' y se busca que renuncie para que el nuevo concejal de UPL en León sea **Mónica Álvarez Mayo**, la 5ª, a la que ya presentan como la nueva concejala de UPL en León. Urge una UPL fuerte y que defienda León con fuerza y apueste por la unión del leonesismo.

Háganos sus confidencias en: confidencial@genteenleon.com

En esta nuestra comunidad

ERA la frase típica de Juan Cuesta, el propular presidente de la disparatada comunidad de vecinos de la popular serie 'Aquí no hay quien viva'. Pues así de disparatada es 'esta nuestra comunidad autónoma' formada por nueve provincias dispares y donde a río revuelto, se la ha ido quedando todo Valladolid con la única excusa de ser el centro geográfico de la comunidad. Decía Joaquín Otero, en sus tiempos buenos de líder de la UPL allá por enero de 2006, que "la provincia de León ha perdido ya 5.370 millones de euros por estar unida a Castilla". Imagínense a cuánto ascenderá la cifra ocho años después. Pues eso... pasará del billón de pesetas. Una pasta que habría convertido a esta provincia casi en un lujo pues podría haber añadido infraestructuras de primera división a ese rico patrimonio cultural, histórico, paisajístico y gastronómico que atesora esta provincia. Ni siquiera hubo el detalle de poner la sede de las Cortes de Castilla y León en una ciudad que ya oficialmente es 'Cuna del Parlamentarismo'. ¿Se imaginan el mimo con el que trataría cualquier comuni-

dad autónoma a la ciudad que ostenta el privilegio mundial de haber reunido las primeras Cortes allá por el año 1188? Pues aquí nada de nada. Palabras y poco más. Se quedó pequeño el Castillo de Fuensaldaña y, cómo no, el nuevo edificio en Valladolid. Y así seguiríamos describiendo agravios que quizá tienen su culmen en el aprovechamiento para la comunidad de los millonarios fondos mineros que de esta forma no sirvieron para su fin de reindustrializar las comarcas mineras.

Viene todo esto a cuenta porque el Ayuntamiento de Valladolid aprobará una moción del PP que parece ser saldrá adelante con el apoyo también del PSOE e IU para que "Aena acabe con el despilfarro" cierre los aeropuertos de León, Burgos y Salamanca y apueste exclusivamente por el de Valladolid. ¡¡Cuánta avaricia!! Podrían proponer que se cerrara el de Valladolid -al que la Junta regala 25 millones de euros y al resto migajitas que Madrid está en AVE a 50 minutos. Pues no. Todo para ellos. Pues que nos dejen en paz. Seguro que solos nos va mucho mejor y no habría que cambiar mucho porque ya tenemos la Diputación. Pero ya está bien de tanta humillación. 'Un poquito de por favor'..

Jose Ramón Bajo · Director

EL APUNTE

■ **Relevo en el Inteco.** El secretario de Telecomunicación y para la Sociedad de la Información, **Víctor Calvo Sotelo**, no escatimó elogios al director del Inteco, **Manuel Escalante**; al secretario, **Fernando Gutiérrez**, y a todo su equipo. Y llamaba un poco la atención 'tanto jabón' en las vísperas del 7º ENISE. Ahora ya sabemos que se trataba de un aplauso público a una gran gestión que ha hecho que el Gobierno apueste por el Inteco al pasar de los 7 millones de presupuesto de 2012, a los 12 en 2013 y a los 17 en 2014. **Manuel Escalante** y **Fernando Gutiérrez** se van y están 'dirigiendo' la transición en busca del nuevo director que nombrará **Víctor Calvo Sotelo**. El futuro de ambos es un misterio.

PROCTOLOGÍA **CIRUGÍA CON LÁSER**
FISURAS, HEMORROIDES, FÍSTULAS **ANESTESIA LOCAL O REGIONAL**
 Dr. Jesús Culebras **SIN INGRESO**
 Gran Vía de San Marcos, 21 -8ª - 24001 LEÓN - Tef. 987 243 451

¡¡MANOS ARRIBA!!
 El número de robos en bancos británicos aumentó un 10% en el pasado año, según la Asociación de Banqueros Británicos.

NATIONAL PREDATOR BANK

¿Usted también, sr. director..?

Reconozca que es que está todo fatal...

LA TIRA DE HORMIGOS

e.hormigos

Gente
 Edita: Noticias de León S.L.
 Director: Jose Ramón Bajo Álvarez
 Departamento de Redacción: Juan Daniel Rodríguez Rodríguez, Fernando Pollán
 Departamento de Diseño: José Manuel García Lucio
 Administración: Rosa María Bajo Álvarez
 Fotografía: BTZ Sistem

Avda. Alcalde Miguel Castaño, 1-1º Izquierda
 Tel. 987 34 43 32. Fax: 987 34 42 63
www.gentedigital.es/leon

Grupo de Información GENTE
 Director de Contenidos Generales: Jose Ramón Bajo Álvarez
 Director Técnico de Medios: José-Luis López García
 Director www.gentedigital.es
 Leandro Pérez Miguel

grupo@grupogente.es
 Protección de datos

Periódico controlado por **PSD** **OPD** DISTRIBUCIÓN GRATUITA

CARTAS DE LOS LECTORES

El periódico Gente en León no se responsabiliza ni se identifica con las opiniones que sus lectores y colaboradores expongan en sus cartas y artículos.

En apoyo de Urbano Seco

Sin cuestionar la sentencia judicial, los compañeros de Urbano Seco Vallinas, trabajadores en el Colegio Público 'Bernardino Pérez' de Valencia de Don Juan, manifestamos nuestra más absoluta repulsa a quienes, de forma partidista e interesada, han manipulado la información para utilizarla en ámbitos fuera del estrictamente profesional, con la única finalidad de deteriorar su imagen y dañar su persona. Precisamente porque somos conocedores de su trayectoria profesional y personal, deseamos brindarles nuestro apoyo de manera pública y notoria.

SINESIA M^a FERRERAS DOMÍNGUEZ. EN REPRESENTACIÓN DE UNA INMENSA MAYORÍA DE PROFESORES DEL CLAUSTRO DEL CENTRO (CASI POR UNANIMIDAD). VALENCIA DE DON JUAN.

Contra el recorte de becas Erasmus

Estudiantes en Movimiento denuncia el recorte de becas Erasmus del pasado 29 de octubre. La modificación del régimen de convocatoria de estas becas se produce sin ningún tipo de publicidad, oscurantistamente por el Ministerio, y en un momento en que miles de jóvenes se encuentran en el extranjero cursando estudios sin saber que la ayuda que esperaban no llegará.

Hasta este curso a los beneficiarios de esta beca el Ministerio les daba 100 euros y si además habían obtenido alguna beca general del Ministerio el curso anterior le concedían 85 euros más. Según lo resuelto en el mencionado BOE, "Son beneficiarios de la subvención los estudiantes seleccionados para su participación en el programa Erasmus en el curso

2013-2014 (...) y que a su vez hayan sido beneficiarios de una beca de las denominadas de carácter general concedida por el Ministerio de Educación, Cultura y Deporte durante el curso 2012/2013". Es decir, a partir de este curso ya comenzado esta ayuda sólo se le concederá a los alumnos y alumnas que hayan recibido la beca MEC el curso anterior y que dependiendo de la disponibilidad presupuestaria la ayuda podrá llegar a los 300 euros según se recoge en el artículo 5. No sólo se endurecen las condiciones para el acceso a becas de carácter general, sino que además se recorta la cuantía destinada a los estudios erasmus en lo que es una clara decisión del Ministerio por acabar con la movilidad a nivel europeo. Por otra parte, la alusión del Ministerio a la "disponibilidad presupuestaria" para la asigna-

ción de la cuantía a los beneficiarios es una trampa dado que el presupuesto en becas viene recortándose desde 2011 y servirá al Gobierno como excusa para recortar la misma. Estudiantes en Movimiento denuncia la actitud de un Gobierno que actúa sin prestar atención a las necesidades de los y las estudiantes que cada día ven más mermadas sus posibilidades de completar su formación, así como de movilidad tanto dentro como fuera del país. Estas ayudas eran y son necesarias para que muchos estudiantes tengan en sus ciudades de destino unas condiciones de vida dignas, y debido a la acción oscurantista del Gobierno pueden verse obligados a regresar por verse incapaces de afrontar los gastos de manutención en el extranjero.

REBECA GONZÁLEZ Y OLMO MASA. LEÓN.

renfe **AVE Madrid-Barcelona, 9 trenes directos, 2h 30min.** **902 320 320**
 Anticipa tu compra y viaja desde 37,75 euros **www.renfe.com**

Para más información: www.genteenleon.com - www.gentedigital.es

EL LOGOTIPO PARA UNAS CORTES HISTÓRICAS / LEÓN SE CONSOLIDA COMO CUNA DE LA DEMOCRACIA

‘León, Cuna del Parlamentarismo’, la marca de futuro de la ciudad

El Ayuntamiento de León busca sacar rentabilidad a la decisión de la Unesco en el mes de junio de declarar ‘Memoria del Mundo’ a las Cortes de 1188

J.R.B.

La declaración de las Cortes de León de 1188 convocadas por el rey Alfonso IX como ‘Memoria del Mundo’ por parte de la Unesco marcó un antes y un después en la apuesta del Ayuntamiento de León por rentabilizar un acontecimiento de enorme trascendencia histórica pues es en León y en la Real Colegiata de San Isidoro donde hay que fijar el inicio de la democracia y no en la Abadía de Westminster, en Inglaterra, como se creía hasta la decisión de la Unesco.

En 1988, el VIII Centenario de las Cortes de León de 1188 pasó sin pena ni gloria. Ahora el Ayuntamiento de León se ha volcado en dotar de contenido y promoción un hito histórico de la relevancia de situar en León los orígenes del parlamentarismo mundial con la primera participación en política de las clases bajas y medias. Además, en 2010 se celebró el 1.100 Aniversario del Reino de León, efemérides que esta vez sí tuvo una gran celebración e incluso contó con los Reyes de España, y cuya conclusión principal fue la de situar en León la cuna del parlamentarismo.

El alcalde de León, Emilio Gutiérrez, multiplicó sus contactos tras la declaración de la Unesco. Así se entrevistó con la presidenta de las Cortes de Castilla y



TRABAJO EN EQUIPO. Los concejales Javier Reyero, Juan Pablo García Valadés, Nuria Lesmes y Belén Martín-Granizo presentaron el logotipo de la marca ‘León, Cuna del Parlamentarismo’ creado por personal del Ayuntamiento de León en un trabajo en equipo de las cuatro concejalías: Educación, Cultura Leonesa, Personal y Urbanismo.

León, María Josefa García Cirac, y con los presidentes del Senado, Pío García Escudero, y del Congreso de los Diputados, Jesús Posada. El alcalde recibió el apoyo expreso de las tres instituciones herederas de aquellas ‘primitivas’ Cortes de León convocadas por el rey Alfonso IX en el año 1188.

Conseguidos los apoyos institucionales, el Ayuntamiento de León ‘ha puesto cara’ a ese título

de ‘León, Cuna del Parlamentarismo’ creando un logotipo identificativo que será la nueva marca de promoción de la ciudad. “Y una marca de futuro”, como recalcó el concejal de Cultura Leonesa, Juan Pablo García Valadés, en la presentación de un logotipo que será santo y seña de la ciudad y que irá en vallas de bienvenida, en documentos oficiales, en carteles anunciadores de eventos...

Y ahora queda lo más difícil. Dotar de contenido a un hito histórico de esta envergadura. Se evitará la celebración de una efemérides y se buscará un acción continuada en el tiempo con actos que recuerden a todo el mundo que en León tuvo su origen el parlamentarismo; es decir, León es la cuna de la democracia, ese sistema político que dicen que es el menos malo.



■ APUNTES DE UNA ALCALDESA

Ana Isabel Ferreras

Encadenados

POR cadenas entendemos aquella serie de eslabones entrelazados entre sí, normalmente de hierro u otros materiales, cuya finalidad es atar, cerrar, unir una cosa con otra. También se usan en joyería, con diseños espectaculares y vistosos, utilizándose en la mayoría de los casos, como uno de los más recomendables regalos entre las parejas de enamorados. Corazones encadenados, candados cerrados y colgados del mobiliario urbano, normalmente en los puentes, y que tan de moda se están poniendo últimamente... toda esta simbología se refiere siempre a lo mismo: la unión férrea entre algunas cosas.

Podemos afirmar que estamos viviendo en un país extremadamente encadenado y no me refiero en absoluto al aspecto romántico, más bien al aprovechamiento provechoso, preso del poder político actual.

En estos días nos asaltan noticias tan asquerosamente descabelladas, como que han aumentado de forma desorbitada el número de asesores del Gobierno central. Otra bofetada más y esta vez en toda la cara. Pero no es exclusivo del Gobierno de Rajoy, no se crean. Ocurre (y ha ocurrido) en todas las administraciones que se prestan y puedan con ello (comunidades autónomas, diputaciones, ayuntamientos con poderío, fundaciones, grupos de acción local, mancomunidades, etc). El país va cada vez peor, con lo que se han disparado las alarmas del peloterismo-mangoneo y cada uno está únicamente centrado en conseguir lo suyo. De ahí que se apresuren todos en ‘contratar a dedo’ mogollón de amiguetes bajo la fórmula de ‘Libre Designación’, y con el único perfil de idoneidad para el puesto. Lo de titulaciones, méritos y demás queda para otro siglo... si es que llega, claro. Ahora ‘day prisa’ (como dice la señora del anuncio de la Fabada) y corre, corre!! a ver si pillas buena tajada.

Es tan deprimente y desmoralizador que no veo posibilidad alguna de romper este sistema tan viciado. Todos éstos y sus familias, dependen del político, partido o institución de turno que les ha comprado sus favores, (y a ellos se deben), con lo que acuden prestos, raudos y deseosos a pagarle con sus votos y su sometimiento. De esta forma este sistema no acabará nunca y esas horribles cadenas con sus ataduras inmateriales, además de inmorales, son más irrompibles que las forjadas con el mejor y más resistente de los hierros. ¿Es esto lo que queremos para nuestros hijos? ¿Que vivan en un país donde importe más al lado de quién te colocas que tu propia capacidad? Y lo llaman libertad...

La explicación de un logotipo para un histórico acontecimiento de 1188

El logotipo ‘León, Cuna del Parlamentarismo’ representa la constitución de las primeras cortes europeas, denominadas Cortes de León, precisamente por celebrarse en nuestra ciudad en el año 1188 durante el reinado de Alfonso IX. Esta imagen representa e invita, entre otros aspectos, al consenso, a la unión y a la participación de todo aquel que se identifique con estos conceptos. Los rasgos de la tipografía que sugieren la palabra León evocan tradición, historia milenaria, cultura... Se trata de una tipografía que simboliza a la ciudad de León y que en un acto de generosidad nos abre sus puertas, metafóricamente hablando, cediendo el protagonismo de esa ‘O’, donde más fuerte se hace su nombre, para mostrarnos el espacio arquitectónico en el que se celebraron las primeras cortes europeas.

Así podemos ver tres arcos de medio punto, arquitectura distintiva del arte románico, pertenecientes a la Puerta del Cordero, ubicada en la fa-



chada principal de la Colegiata de San Isidoro. Su disposición en una perspectiva en fuga persigue la participación de toda la ciudadanía y nos adentra en un habitáculo que supondría, siglos atrás, un escenario para el acuerdo, el diálogo y el comienzo de una democracia donde el pueblo, por fin, adquiriría el derecho a decidir en los asuntos generales del Reino.

Igualmente, estos arcos representan el importante patrimonio artístico-cultural que nuestra ciudad atesora, así como la imagen de un arco parlamenta-

rio donde cada una de sus piezas alude a la nobleza, al clero y al pueblo, respectivamente, y nos sugieren conceptos como democracia, hemiciclo, parlamento, pacto, aprobación, asentimiento...

El grafismo erosionado que presentan estos elementos arquitectónicos, definidos mediante trazos irregulares, nos habla de la huella del tiempo. Esta convivencia entre elementos gráficos queda igualmente reflejada en la combinación de dos tipografías que, aunque antagónicas en su composición, convergen en un discurso conceptual entre pasado, presente y futuro de un proyecto ilusionante. En su composición plástica el conjunto de la imagen conforma un espacio abierto y equilibrado. Su gama cromática viene representada por el color de la bandera de León y el color negro, dotando así a la imagen de personalidad, sobriedad, elegancia y fuerza, conceptos elementales que requieren un acontecimiento histórico de estas características.

LA IMPORTANCIA DEL AGUA / SE RESALTA LA NECESIDAD DE ADOPTAR HÁBITOS SOSTENIBLES

Aguas de León y Saleal ponen en marcha la campaña educativa 'El ciclo integral del agua'

Está dirigida a escolares leoneses de Educación Infantil y Primaria de los municipios de León, San Andrés, Valverde, Santovenia, Villaquilambre y Sariegos

Gente

Los alumnos de Educación Infantil y Primaria de León y su alfoz (Valverde de la Virgen, San Andrés del Rabanedo, Santovenia de la Valduncina, Villaquilambre y Sariegos) podrán participar desde durante los meses de noviembre y diciembre en la campaña 'El ciclo integral del agua'. Una iniciativa de la Sociedad Mixta Aguas de León y la Mancomunidad para el Saneamiento Integral de León y alfoz

(Saleal), que pretende acercar a los participantes a una nueva visión de la gestión del agua en el entorno en el que vivimos. El portavoz del Ayuntamiento de León y presidente de la Sociedad Aguas de León, José María López Benito, ha explicado que esta campaña busca que los escolares valoren la importancia del agua como protagonista en la vida de todos los seres vivos, sus peculiaridades en el medio urbano, conocer las infra-

estructuras y la importancia de adoptar hábitos sostenibles para la preservación de este recurso vital.

Para lograr todos estos objetivos, la campaña intenta llegar a los más jóvenes a través de un cuentacuentos apoyado en una pequeña ambientación (de Infantil hasta cuarto de Primaria) y de una charla divulgativa con una presentación informática para los mayores (a partir de quinto de Primaria). Además, los escolares visita-

rán tanto la Estación de Tratamiento de Aguas Potables (ETAP) de Villavente (Alto del Portillín) como la Estación Depuradora de Aguas Residuales (EDAR) de Vilecha. Estas visitas guiadas a la depuradora y a la potabilizadora son un servicio gratuito y permanente que ofrecen desde hace tiempo Saleal y Aguas de León. Las personas interesadas en participar en esta campaña pueden informarse en: 659 435 253 (Carolina Vara).



UN AMIGO DE LEÓN

Maximino Cañón

La galena

POSEAMOS por las calles y nos acompañamos con las últimas tecnologías en materia musical y radiofónica. La verdad es que si nos ponemos a pensar parecemos una promoción de pilotos o de porteros de discotecas que, auriculares en ristre, interiorizamos cientos de canciones haciendo más ameno el paseo o la carrera. Quién lo iba a decir cuando no hace excesivos años el escuchar canciones, o piezas musicales en la radio, se hacía en silencio en cada casa y que, al contrario de lo que sucede hoy, duraban décadas sus éxitos. Tener una radio, con la que, por cierto, no ha podido ni la TV, impregnaba los hogares de alegría y de vida. Quién con una cierta edad no recuerda aquellas antenas extensibles que, para evitar interferencias, se colocaban generalmente en las cocinas, al mismo tiempo que, la magia de la radio hacía compañía al ama de casa en las tareas del hogar. También, como siempre ha sucedido, y sucederá, ha habido rotos para los descosidos (hoy sobran transistores) donde se podía acceder a los tan deseados programas radiofónicos sin tener que poseer un aparato para escuchar 'el parte' y 'la música' de verdad y que costaba un buen dinero. Entonces aparecieron en escena, sobre todo entre la llamada gente joven, las 'Galenas' y que quienes tenían una ligera idea sobre la electrónica o radiofonía construían partiendo, como base, de una caja de puros o farías conectando un cable al somier de la cama y el otro al de tierra de la luz, que te permitía escuchar a través de unos auriculares de baquelita, las emisoras locales en la más estricta intimidad que proporcioaba la oscuridad de las noches. Antes de dormirme, o de que se acabara la emisión, que quitando RNE que aquí no llegaba, el resto de la programación finalizaba, irremediamente, a medianoche. Por aquel entonces, estaban dos amigos metidos de lleno en la construcción de la codiciada Galena cuando el que más sabía de la cuestión le dice al otro: pincha con el alfiler en esta parte del cable de la luz. ¿Da corriente?, le pregunta. A lo que este le contestaba que no. Acto seguido el más técnico dice en voz alta: ¡Coño! entonces el que da corriente es el otro. Si es que no puede uno fiarse de nadie, pero es que el tener una galena merecía la pena, aun a costa de correr el riesgo de sufrir un calambrazo.

PLAN INVERNAL



Dispositivo para el caso de nevadas

Los concejales de Protección Civil, Policía, Tráfico y Bomberos, Ricardo Gavilanes; y de Limpieza, Parques, Jardines, Obras y Turismo, Julio Cayón, presidieron la primera reunión para poner en marcha un nuevo plan de intervención en caso de nevadas en el municipio de León. En la mesa también estuvieron presentes el intendente jefe de la Policía Local, el responsable del Servicio de Extinción de Incendios y el de Protección Civil, así como el representante de Verde/León UTE y varios técnicos municipales. Por tercer año consecutivo, el Ayuntamiento reflejará por escrito este documento en el que se fijan las responsabilidades en caso de una nevada importante. El objetivo del plan es despejar las principales arterias de la ciudad para evitar los embotellamientos y el estancamiento del tráfico. El operativo en caso de emergencia estaría formado por más de 300 personas y un centenar de máquinas y vehículos; mientras que la llamada Mesa de Coordinación de Nevadas (MCN) estará ubicada en la sala de reuniones del cuartel de la Policía Local. De todas formas, las reuniones para ultimar los últimos flecos continuarán en las próximas semanas y así cerrar este plan de intervención este mes de noviembre, antes de que caigan los primeros copos en la ciudad. La información de las previsiones climatológicas la seguirá ofreciendo la Agencia de Protección Civil de la Junta de Castilla y León, contrastada con la procedente de la Agencia Española de Meteorología.

SERFUNLE INTRODUCE TECNOLOGÍA PUNTA



Tecnología virtual en el cementerio

El Cementerio de León se moderniza. Y es que la tecnología de última generación desarrollada específicamente para estos servicios va a permitir visualizar cada elemento físico del cementerio y ubicarlo de forma virtual a través de imágenes, pudiendo realizar los desplazamientos que se consideren oportunos en la dirección deseada. Desde cualquier dispositivo autorizado conectado a internet se podrá recorrer todo el camposanto por sus espacios transitables y observando con detalle el nicho o la tumba que se decida seleccionar. Este moderno sistema permite además realizar mediciones industriales de los elementos que se deseen (nichos, tumbas) para facilitar la instalación de nuevos elementos en plazos mucho menores a los actuales. A través de un módulo específico, los ciudadanos que decidan contratar un espacio en el cementerio o que quieran renovar el que tengan contratado, podrán visualizar desde cualquier dispositivo autorizado (PC, tabletas, smartphone...) conectado a internet el elemento deseado y, sobre el mismo, aplicarle de forma virtual los materiales y ornamentos que elijan para configurar un producto a su 'medida' sin necesidad de visitar el cementerio. El sistema suministra a tiempo real el presupuesto y la fecha de entrega del pedido y facilita la realización de los trámites que sean necesarios. Además, esta solución tecnológica le va a permitir a la ciudad, a través del recorrido virtual que ofrece el módulo Street view, promocionar uno de sus activos acercando de esta forma su patrimonio al conjunto de la ciudadanía.



Farmacias de Guardia

del 8 al 14 de noviembre de 2013
de 9,30 a 22,00 horas

NOTA: El despacho de medicamentos en el servicio de Guardias de noche sólo se efectuará con receta médica.

Viernes 8 de noviembre	Domingo 10 de noviembre
León XIII, 3 Santa Ana, 22 Juan Ferreras, 6	Conde de Toreno, 2 María Inmaculada, 42 La Rúa, 35 Gran Vía de San Marcos, 43
Sábado 9 de noviembre	Lunes 11 de noviembre
San Francisco, 15 Avda. de Antibióticos, 86 Avda. Padre Isla, 54	Ordoño II, 41 Fray Luis de León, 24 La Serna, 14 Avda. Mariano Andrés, 24

CLINICA DENTAL
Mónica Valenzuela
NIÑOS Y ADULTOS

Colegiada n.º 955-León
N.º de Registro Sanitario
24-C251-0125
Avda. Mariano Andrés,
40 - 1.ª izda. 24008 León
Tel.: 987 223 427

Martes 12 de noviembre	Jueves 14 de noviembre
San Pedro, 2 Avda. San Andrés, 9 Avda. San Juan de Sahagún, 23 Avda. República Argentina, 1	Avda. Reyes Leoneses, 23 Avda. Fernández Ladreda, 11 Avda. de San Mamés, 62 La Torre, 3
Miércoles 13 de noviembre	Guardias de noche
Barahona, 3 Avda. de Quevedo, 4 Julio del Campo, 13	de 22,00 a 9,30 horas Ordoño II, 3 Burgo Nuevo, 13

CIBERSEGURIDAD / UNA OPORTUNIDAD DE FUTURO PARA EL INTECO, LA ULE Y LEÓN



Fernando Gutiérrez (Inteco), José Ángel Hermida (rector ULE) y Graciliano Palomo (Fundación Sierra Pambley).

El V Máster Profesional en Tecnologías de la Seguridad busca nuevos talentos

Inteco, Universidad de León y Fundación Sierra Pambley quieren crear expertos en ciberseguridad y que trabajen desde León

J.R.B.

El rector de la Universidad de León (ULE), José Ángel Hermida; el secretario del Inteco, Fernando Gutiérrez; y Graciliano Palomo, de la Fundación Sierra Pambley; presentaron la quinta edición del 'Máster Profesional en Tecnologías de la Seguridad'. Palomo remarcó que ya es tradicional la colaboración de la Fundación con la ULE y el Inteco en materias relacionadas con las tecnologías de la información y la comunicación, que han convertido a León en un punto de referencia a todos los niveles, "gracias a los magníficos profesionales implicados, y las grandes posibilidades que abre la ULE y el superordenador Caléndula". Palomo insistió en la creciente importancia de la

ciberseguridad, en unos momentos en que este tema está de plena actualidad por las polémicas generadas por el espionaje masivo.

Para el todavía secretario del Inteco, Fernando Gutiérrez, el objetivo del máster es "crear talentos en ciberseguridad, que es la bandera del Inteco, y que puedan trabajar en León dada la relevancia que ha adquirido el Inteco en materia de ciberseguridad".

El rector Hermida se mostró muy satisfecho del trabajo desarrollado junto al Inteco, y de la colaboración con dos socios de "auténtico lujo", expresión con la que se refirió a AEI Seguridad y la Fundación Sierra Pambley. "La ciberseguridad es un mundo nuevo, con mucho futuro, que en León conju-

ga una ciudad y un reino muy antiguos, con un futuro ultramoderno". El rector apuntó que el máster es una oportunidad para León, y avanzó que para el próximo año está previsto iniciar un máster avanzado en ciberseguridad.

Miguel Carriegos, director del máster, explicó que esta quinta edición va a "profundizar en ciberseguridad, en la legislación nueva que hay en España y en Europa, y también se introducirán algunos temas sobre el análisis forense de eventos de seguridad". En cuanto al futuro máster avanzado, afirmó que "aunque aún no está totalmente perfilado, será un escalón más, que completamente al profesional que tan buenos resultados está dando".

EN BREVE

SOCIEDAD / LOS 100 AÑOS DE LA SEÑORA DOMINGA



Emilio Gutiérrez con la centenaria Dominga Castro y familiares.

El alcalde de León recibe a Dominga Castro Olmo el día de su centenario

■ Dominga Castro Olmo. Así se llama la leonesa, nacida en Sahelices del Payuelo, que el 5 de noviembre cumplió 100 años y que fue recibida por el alcalde de León, Emilio Gutiérrez, en su despacho de la planta 7ª de Ordoño II, 10. Acompañada por más de una veintena de familiares, Dominga celebró su cumpleaños con una visita al alcalde de la ciudad que le ha regalado un ramo de flores del coto y un diploma acreditativo. Entre sus múltiples historias de tan larga vida, Dominga aprovechó la ocasión para echarle un piporo a Gutiérrez deseándole "que siga así de guapo".

MÚSICA / 25 ANIVERSARIO



El concejal Juan Pablo García con organizadores y patrocinadores.

El 'Purple Weekend' ya calienta motores para su cita del 5 al 8 de diciembre en León

■ El Purple Weekend se presenta con más fuerza que nunca para celebrar sus bodas de plata con "un cartel arrebatador y de lujo" que le vuelve a situar como uno de los mejores festivales sixties en el panorama nacional e internacional. En el CHF actuarán 22 bandas entre el 5 y el 8 de diciembre con un abono de 65 euros, pero que en taquilla costará entre 25 y 30 euros por día. Se ha apostado por la calidad musical con grupos de renombre donde destaca 'The Black Angels', el bombazo de esta 25 edición por ser la de León la única cita española que tienen los reyes de la psicodelia.

Servicios ADE

...tenemos las herramientas



Infórmate en:

www.ade.jcyl.es

info.ade@jcyl.es

Oficinas del Emprendedor ADE

Ade
Agencia de Innovación, Financiación
e Internacionalización Empresarial

Junta de
Castilla y León

PARA #EMPRENDER OFICINA DEL EMPREENDEDOR

Asesoramiento en:

- Análisis de idea empresarial.
- Plan de empresa.
- Instrumentos de apoyo.
- Espacios físicos.
- Trámites.
- Constitución de tu empresa en 24 horas.
- Búsqueda de financiación.



SANIDAD EN LEÓN / "CADA VEZ VEMOS MÁS PACIENTES QUE BUSCAN UN DIAGNÓSTICO RÁPIDO Y EFICIENTE"

ENTREVISTA

José Pablo Berros

Director médico y jefe del Servicio de Medicina Interna y Oncología del Hospital Nuestra Señora de Regla

Texto: Anabel Martínez

Asturiano de 33 años, José Pablo Berros es desde el 5 de noviembre el nuevo director médico del hospital 'La Regla', además de jefe del Servicio de Medicina Interna y Oncología. Trabaja desde el pasado mes de agosto en el centro con un objetivo claro, relanzar el hospital con una atención de excelencia profesional. Cuenta con un amplio currículum, especializado en oncología, cuidados paliativos, dirección médica y gestión clínica y derecho sanitario.

¿Cuánto tiempo lleva trabajando en el Hospital Nuestra Señora de Regla?

Desde agosto de 2013, pero previamente hace dos años ya había estado un año aquí. Ya conozco el centro. En ese medio tiempo estuve en Asturias.

La Regla tiene un equipo joven. ¿Se plantea como un reto el relanzamiento del Hospital?

Pues sí. Se pedía desde la propia propiedad del centro un nuevo cambio, un nuevo estilo con atención de excelencia profesional centrada en el paciente y, sobre todo, relanzar y ampliar nuevos servicios, nuevas dotaciones y tecnología sanitaria para las especialidades. Ese es el objetivo que tenemos ahora mismo el equipo directivo.

¿Qué peso tiene Medicina Interna en este proyecto?

Aproximadamente el 80% de la actividad del hospital. Actualmente hay en torno a 80 pacientes ingresados de Medicina Interna, la mayoría de ellos derivados desde la Seguridad Social; pero digamos que es el elemento central de atención asistencial del centro. Son pacientes con pluripatologías. Recientemente hemos incorporado el Servicio de Diagnóstico Rápido de Medicina Interna para pacientes, que está teniendo una buena aceptación, con el objetivo de prescripción de pruebas o hacer un rápido diagnóstico de una forma directa, y centrados en el paciente. Es la suerte de la sanidad

privada, que no tenemos el coste de las listas de espera de la pública. En la mayoría de los casos conseguimos diagnóstico en uno, dos o tres días.

Como director médico del hospital, ¿cómo se consigue la colaboración de todas las especialidades?

Centrándonos en el problema del paciente. El proceso asistencial del paciente es el motivo de su ingreso, todo tiene que girar en torno a él, la atención de los distintos sani-



“Tenemos el reto de un nuevo estilo en La Regla, con atención de excelencia profesional centrada en el paciente”

tarios implicados, especialistas implicados, debe ser en torno a él de una forma ágil, eficaz y sobre todo que el paciente se encuentre contento y sepa lo que hacemos.

¿Una apuesta por un equipo multidisciplinar?

Basado desde el punto de vista multidisciplinar, con la atención

“Cerca del 80% de la actividad del hospital es de pacientes de Medicina Interna”

directa de todos los especialistas implicados en una enfermedad o en un proceso patológico concreto, como cirujanos, radiólogos, patólogos, internistas, etcétera.

¿De todo el volumen de pacientes que atiende el hospital qué patología ve con más frecuencia?

Generalmente tratamos pacientes crónicos. Digamos que el perfil del paciente es del paciente pluripatológico crónico, pero últimamente, cada vez más, estamos viendo pacientes provenientes de

la sanidad privada, de seguros de salud privados en búsqueda de un diagnóstico rápido y eficiente que no consiguen en la sanidad pública por multitud de causas.

¿Hay mucha competencia con el resto de centros privados?

Sí. Actualmente lo que se busca en la medicina privada es la atención

de excelencia, la actividad asistencial de excelencia, la satisfacción de los pacientes, la rapidez y agilidad en los resultados y sobre todo ofrecer algún producto sanitario

innovador, eficiente y centrado en el paciente.

¿La Regla, qué producto innovador ofrece?

Recientemente, se han abierto unidades nuevas con los más modernos tratamientos osteoarticulares, neurológicos, tratamiento del dolor, urológicos, etcétera. Son tra-

tamientos que los pacientes demandan hoy en día en búsqueda de una mejor calidad de vida y mayor rapidez en la atención.

¿Los objetivos de relanzamiento de La Regla tienen plazo?

No. Son objetivos para implantar a la mayor brevedad posible pero también con la mayor eficacia

“La medicina privada busca la atención de excelencia, la rapidez y agilidad de resultados”

posible, haciendo las cosas bien de una forma lógica y seria, de tal forma que la sociedad leonesa se pueda beneficiar de todos estos avances de una

forma segura, eficaz y accesible.

¿Prevé ampliar nuevas especialidades?

Posiblemente sí, pero habrá que ir valorando la cartera potencial de servicios, la dotación necesaria y el engranaje dentro de todo el centro. Pero digamos que hoy en día los principales problemas de salud de

la población leonesa son las enfermedades cardiovasculares, enfermedades neurológicas, el cáncer. Y posiblemente por ahí vayan las vías de expansión del centro.

¿Cómo puede cambiar La Regla de la imagen de hospital para enfermos crónicos?

Sí que es verdad que eran la base de la atención del centro, aunque hoy podemos decir que es mitad y mitad, pero centrándonos en un hospital de diagnóstico rápido, en un hospital eficaz, en un hospital sin fronteras, centrado en el paciente y de una forma conectada con la sociedad en relación a los problema de salud que demande y a la atención que demanda la sociedad.

¿Cuáles son los proyectos de futuro?

A corto plazo fomentar la consulta de diagnóstico rápido de tal forma que sea abierta a toda la sociedad leonesa que busque un diagnóstico rápido y eficaz. Probablemente también habrá que hacer algo en la consulta de riesgo cardiovascular, unidad del dolor, potenciar la actividad quirúrgica y en estudio ampliar a nuevas especialidades como podría ser patología cardiovascular y oncológica.

¿Si se va a potenciar la actividad quirúrgica el número de quirófanos es suficiente?

Hay dos a tiempo completo. Se estudiará en virtud de la demanda. Se potenciará también la actividad quirúrgica ambulatoria.

En Medicina Interna, ¿Qué patologías son las más frecuentes?

Son pacientes crónicos, diagnósticos de enfermedades, de procesos, atención a procesos infecciosos, autoinmunes y reumatológicos. La Medicina Interna no deja de ser una medicina general en el terreno intrahospitalario.

¿Los pacientes que deriva la sanidad pública suelen ser de edad avanzada?

Generalmente sí, aunque estamos viendo últimamente pacientes en torno a los 60 años que prefieren la comodidad de estar en el centro de León y los servicios que ofrece este centro.

OBRA HOSPITALARIA **NUESTRA SEÑORA DE REGLA**

MEDICINA INTERNA

Bajo Franco, María Teresa | Aguilar Huergo, Sergio
Larrinaga García, Alazne | Berros Fombella, José Pablo

INFRAESTRUCTURAS / GUERRA POLÍTICA EN CASTILLA Y LEÓN POR LOS AERÓDROMOS

La polémica de los aeropuertos

Los portavoces del PP y PSOE del Ayuntamiento de León coinciden en aceptar que Valladolid defienda su aeropuerto, pero critican que lo hagan a costa de atacar a los demás

Gente

La polémica está servida. El Ayuntamiento de Valladolid aprobará este viernes 8-N una moción del PP en la que insta a la Junta a "acabar con el despilfarro del gasto en aeropuertos de la comunidad apostando por el de Villanubla y cerrando los de León, Burgos y Salamanca".

El portavoz del PP en el Ayuntamiento de León, José M^a López Benito, explicó al término de la Junta de Gobierno que "la propuesta está fuera de lugar. El Ayuntamiento de Valladolid tiene que preocuparse de lo suyo y no de las competencias de los demás. No nos hace falta atacar la moción ni acudir a descalificaciones para defender lo nuestro. Me parece razonable que el Ayuntamiento de Valladolid defienda el aeropuerto, pero que no se a costa de los demás. Para el Ayuntamiento, el aeropuerto es irrenunciable y el Consorcio trabaja para dar viabilidad a unas instalaciones en las que se ha invertido mucho dinero".

Por su parte, el portavoz socialista en el Ayuntamiento de León, José Antonio Diez, destacó en una nota

de prensa la incongruencia del PP leonés que sale "en tromba" contra una reivindicación de Valladolid pero que nunca ha defendido como debería el aeropuerto de León. "Nunca han creído en el aeropuerto de León y no hay nada más que revisar las hemerotecas para comprobar como criticaron la inversión de más de 80 millones de euros que se realizó en la etapa de Zapatero en el Gobierno para colocarlo como aeródromo de referencia del noroeste nacional y como criticaron las propuestas de un comité de rutas autonómico que diera viabilidad al aeropuerto. Mientras hacían esas declaraciones el consejero Silván era copartícipe de las ayudas especiales a compañías que operaban desde el aeropuerto de Valladolid para que aumentara pasajeros y rentabilidad, y responsable de la salida de la Junta del consorcio del aeropuerto leonés".

Diez apunta que los representantes del PP leonés son los reyes de la hipocresía política y del quedar bien sin hacer nada para ello. "Critican a sus compañeros de Valla-

dolid por defender lo suyo y no son capaces de reivindicar, por ejemplo, los vuelos del Club de los 60 que aportarían más de 40.000 usuarios al aeropuerto de León".

Sin compartir la propuesta de Valladolid por implicar la petición de cierre de otras instalaciones como León o Burgos, Diez asegura que comprende al alcalde de esa ciudad. "Siempre ha reclamado para su ciudad, nos guste o no. León de la Riva defiende lo suyo y lo paradójico es que quienes le critican desde aquí sean los mismos que no son capaces de pedir para León, Emilio Gutiérrez y sus compañeros".

Diez recalca que la solución para los aeropuertos de la comunidad es un comité de rutas para evitar duplicidad de destinos así como un reparto de las ayudas a las compañías de bajo coste que implique que vuelen desde todos los aeródromos de la comunidad compañías de vuelos de bajos coste y también se trabaje en alternativas de rentabilidad en el transporte de mercancías que ha quedado totalmente aparcado en el aeropuerto de León.

■ EN BREVE

ANIVERSARIO NACIONAL DEL MOVIMIENTO E. LECLERC



Javier Ruiz, director de Leclerc, entrega el carro a Mª Elena Fernández.

E. Leclerc entrega un carro de compra valorado en 500 euros a Elena Fernández

■ La leonesa Mª Elena Fernández de la Mata ha sido la ganadora del carro de la compra de E.Leclerc de León. El hipermercado sorteaba este lote de productos, valorado en 500 euros, por motivo de la celebración del Aniversario Nacional del Movimiento E. Leclerc; la cadena desembarcó en España hace 21 años. Desde la dirección de E.Leclerc de León, el hipermercado más barato de la zona, se afirma que "queríamos premiar la fidelidad de nuestros clientes con este carro de productos. Desde que llegamos a León hace 16 años, nos hemos comprometido con nuestra ciudad y con toda la región, tanto con acciones sociales, como deportivas y culturales y también mediante acuerdos de colaboración con distintos proveedores de la zona para fomentar el consumo del producto leonés, que es la mejor forma de fomentar la economía de nuestra localidad. Nuestro objetivo es ofrecer a nuestros clientes la mejor calidad al precio más bajo". Los 18 hipermercados de E.Leclerc en España han entregado más de 200.000 € en vales de compra. El Movimiento E.Leclerc es el principal movimiento europeo de comerciantes independientes. Su filosofía de empresa se basa en compaginar un proyecto empresarial con un proyecto social, implicándose y participando en la vida colectiva de la localidad y contribuyendo con ello a su desarrollo económico.

-30% En todos los
**Pantalones
y faldas**

Del 07.11 al 13.11

Promoción no acumulable a otras en vigor y válida en moda mujer, hombre y niños.

C&A
CELEBRA
30
años
Gracias a ti

SAN ANDRÉS DEL RABANEDO / LA MODIFICACIÓN DEL PLAN GENERAL DE ORDENACIÓN URBANA BENEFICIARÁ A MÁS DE 800 VECINOS

Chamorro arranca a Silván el compromiso para modificar el PGOU

Se estudiará la inclusión de la Laguna de las Carrizas en la Red de Humedales de la Junta

Gente

El alcalde de San Andrés del Rabanedo, Gregorio Chamorro, arrancó el compromiso del consejero de Fomento, Antonio Silván, para modificar el Plan General de Ordenación Urbana (PGOU) que permitirá revertir los terrenos convertidos a urbanos a la situación anterior. Una situación que afecta a más de 800 vecinos de San Andrés, Ferral y Villabalter así como a fincas situadas en el Polígono Industrial de Trobajo del Camino. El consejero de Fomento mostró la "absoluta disposición" de su departamento para acometer cuanto antes los cambios necesarios para evitar el perjuicio notable que supone el pago del IBI que trae consigo la recalificación de terrenos. "Existe una voluntad absoluta de facilitar al máximo la modificación del PGOU lo antes posible", resaltó Silván.

Por su parte, el alcalde de San

Andrés resaltó la importancia de este compromiso que permitirá dar solución a un problema muy importante para los vecinos del municipio. "Estamos muy satisfechos con la respuesta que hemos tenido del consejero que se ha mostrado muy sensible con este tema, dada la repercusión que ha tenido y tiene para los ciudadanos en un momento muy complicado desde el punto de vista económico", recalcó el regidor que recordó que esta medida, junto con la de la exención del pago del recargo a los afectados por la recalificación pone de manifiesto la intención, la sensibilidad y la realidad del equipo de gobierno de San Andrés que pasa por solucionar este problema tan importante que tienen más de 800 familias del municipio. Además recordó que este era uno de los compromisos adquiridos por el equipo de gobierno en las últi-



Antonio Silván fue recibido por el alcalde de San Andrés, Goyo Chamorro, acompañado de varios concejales del PP.

mas elecciones. "Dijimos que el PGOU no era bueno, que iba a causar muchos problemas y aquí están; dijimos que íbamos a hacer lo posible por ayudar a los ciudadanos y lo estamos haciendo", remarcó el alcalde de San Andrés.

Otro de los compromisos adoptados por Antonio Silván fue el de la inclusión de la Laguna de Carrizas en el Catálogo de Zonas Húmedas de Castilla y León para garantizar la protección de este espacio que quiere impulsar el Ayuntamiento de San Andrés.

También se abordó en el encuentro, que se prolongó durante

más de una hora, la integración del tren a su paso por San Andrés del Rabanedo. A este respecto, el consejero de Fomento sostuvo que la Junta está trabajando, junto con Adif, y los ayuntamientos implicados en la mejor solución para integrar el ferrocarril. En relación con el proyecto que se conoció días atrás, el alcalde le explicó de forma detallada la alternativa propuesta por el Ayuntamiento de San Andrés que Silván se comprometió a valorar y a estudiar.

Respecto a las infraestructuras pendientes, como el vial que unirá la rotonda de San Juan de Dios

con el Ayuntamiento, el consejero reafirmó su compromiso con todas las obras pendientes en el municipio. Un vial que también estará vinculado a la solución que se de a la integración del ferrocarril ya que el trazado atraviesa las vías del tren.

Durante la reunión también se planteó que la Junta asuma el coste de la línea que une el centro de la capital leonesa con Ferral o alternativas para modificar otras líneas para que lleguen hasta esta localidad a partir del 1 de enero del 2014. Un asunto que se estudiará en las próximas semanas.

¿tienes dudas?

Tú nos preguntas...

¿Realmente es tan fácil que una prótesis se infecte? Tengo una desde hace años, y no me había planteado nunca una infección, pero como se oye tanto en las noticias últimamente...

Pedro López

Nuestra internista te responde:

• Dra. María Ledo Laso

infección en prótesis

La utilización de prótesis articulares para tratar las enfermedades osteoarticulares han supuesto un gran avance en la medicina. Sus objetivos principales son el alivio del dolor y la recuperación funcional de la articulación. Las infecciones sobre estas prótesis articulares son relativamente poco frecuentes, aparecen entre un 1 y un 3% del total de los casos, dependiendo de las series y de la localización,

siendo las más frecuentes las de cadera y rodilla.

Para poder hablar de infección de prótesis articular debe existir colonización por gérmenes del material protésico o periprotésico, manifestaciones clínicas secundarias y demostración con pruebas microbiológicas de infección. La patogénesis de estas infecciones está basada en la formación de "biofilms", estructuras complejas de bacterias firmemente adheridas, y las sustancias producidas por ellas, que le confieren diversas propiedades, entre las cuales figura una alta resistencia a los tratamientos antibióticos. Estas bacterias pueden aparecer en la zona de la prótesis a partir de infección de la herida quirúrgica, contaminación durante la intervención quirúrgica, o a través de la sangre partiendo de otro foco infeccioso en el organismo.

Existen varias clasificaciones de las infecciones de prótesis articulares. Las más empleadas son las basadas en el tiempo de aparición de los signos y síntomas de infección. De esta manera podemos hablar de infecciones precoces e infec-

ciones tardías, siendo las precoces las que aparecen en el primer mes tras la cirugía, y las tardías las que lo hacen una vez pasado el primer mes.

En el caso de infección precoz, el paciente podrá presentar fiebre, dolor, inflamación en la zona del implante con enrojecimiento y supuración. Mientras que si se trata de una infección tardía, suele ser debida a gérmenes menos virulentos, los síntomas son menos evidentes, y por tanto es más difícil de diagnosticar.

El tratamiento de estas infecciones sobre prótesis articulares debe asociar tratamiento antibiótico y quirúrgico, para asegurar la curación de la infección, prevenir la recurrencia y lograr la recuperación funcional de la articulación. El abordaje quirúrgico incluye numerosas técnicas, podríamos decir que la más eficaz y exitosa es el reemplazo quirúrgico en dos tiempos. Esta consiste en una primera etapa en la que se retira el material infectado y se coloca un

conductor antimicrobiano temporal. Posteriormente se lleva a cabo un ciclo de tratamiento antibiótico de entre 6 y 8 semanas. Finalmente en una segunda etapa se coloca la nueva prótesis articular. El reemplazo quirúrgico en un solo tiempo es otra técnica que se reserva para pacientes que preveemos no van a poder tolerar dos intervenciones quirúrgicas, y consiste en una única cirugía en la que se retira la prótesis infectada, se realiza una limpieza quirúrgica exhaustiva de la zona y se coloca la nueva prótesis recubierta de material antimicrobiano, para minimizar así el riesgo de nueva infección.



hospital san juan de dios tu salud, tú eliges

Si quieres saber más:
987 23 25 00 | www.hospitalsanjuandedios.com

Para más información: www.genteenleon.com - www.gentedigital.es

COLABORACIÓN INSTITUCIONAL / EL PRIMER PROYECTO COMÚN APOYA A LA AGROINDUSTRIA

Acuerdo de León y Zamora sobre proyectos territoriales comunes

Las diputaciones de ambas provincias han suscrito un protocolo de colaboración para financiar proyectos con financiación europea

Gente

La presidenta de la Diputación de León, Isabel Carrasco y el presidente de la Diputación de Zamora, Fernando Martínez Maíllo, han suscrito un protocolo de colaboración de ambas administraciones para conseguir proyectos que redunden en la mejora de la calidad de vida de leoneses y zamoranos.

En la actualidad se trabaja en proyectos con financiación externa, principalmente con fondos de la Unión Europea. En ese sentido se recordó que ambas diputaciones, junto al norte de Portugal, ya se han presentado al Proyecto POCTEP-RED AGRO, dotado con 570.000 euros y que en la actualidad está preseleccionado. Este proyecto persigue fomentar la competitividad y la promoción del empleo en el medio rural aprovechando las potencialidades de las empresas agroalimentarias a través de las nuevas tecnologías e incentivar la cooperación empresarial.

Para coordinar todo y obtener mejores resultados se crearán equipos de trabajo que trabajarán de forma inmediata para concurrir conjuntamente a los Fondos Europeos de 2014-2020 que cuenta con 11.000 millones de euros, de los que el 73% es para cooperación transfronteriza y de ese porcentaje, el 20% debe ir destinado a provincias adyacentes de las zonas transfronterizas, como en este caso sería la provincia de León.



La presidenta de la Diputación de León, Isabel Carrasco, con su homólogo de Zamora, Fernando Martínez.

LA SEMANA DEL PALACIO DE LOS GUZMANES

► **PLANTAS.** La Diputación repartirá 4.500 plantas procedentes del vivero provincial entre 139 entidades locales, de las que 61 son Ayuntamientos y 78 son Juntas Vecinales. El valor de las plantas que se reparten alcanza los 56.000 euros.

► **MONTE SAN ISIDRO.** El Pleno aprobó el cambio de calificación jurídica de los terrenos del Monte de San Isidro de Bienes Patrimoniales a Bienes de Dominio Público. Esta calificación afecta a 86,68 hectáreas de superficie. El pasado mes de junio la Junta de Castilla y León calificó estas casi 87 hectáreas como Zona de Esparcimiento y ahora, era necesario el cambio en la calificación jurídica para

que pueda ser un espacio público para todos los leoneses. El Monte San Isidro es un espacio forestal de 139 hectáreas que se sitúa en las inmediaciones de la ciudad de León y que por su relieve y vegetación constituye un enclave de gran interés biológico.

► **LA CABRERA.** La presidenta de la Diputación de León, Isabel Carrasco, visitó el día 5 los Ayuntamientos de Castrillo de Cabrera y Encinedo, donde la institución provincial ha invertido durante los últimos años más de 1.960.000 euros, que se han destinado a la mejora de la calidad de vida de los vecinos de estas localidades leonesas.

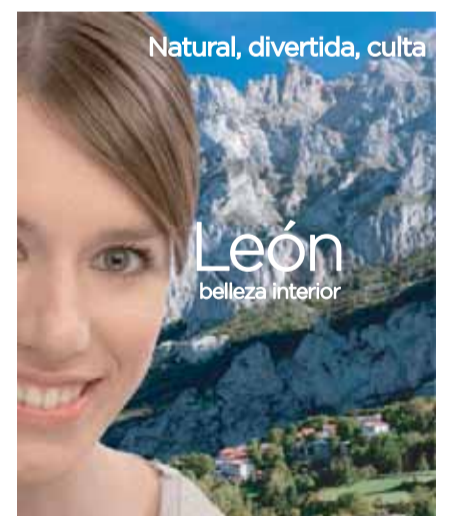

PLAN DE EXPANSIÓN EN LEÓN



Visita del Banco Etcheverría

La presidenta de la Diputación, Isabel Carrasco, ha recibido en visita institucional a los responsables del Banco Etcheverría en León, Marcos Lamas y José Antonio Maira. En la reunión se detalló el Plan de Expansión del Banco en León, basado en la financiación de sectores económicos estratégicos para los leoneses como la agroalimentación, las pymes y los emprendedores.

VISITA DE LA PRESIDENTA DE ATA



Apoyo provincial a los autónomos

La presidenta de la Diputación, Isabel Carrasco, se ha reunido con la presidenta de ATA Castilla y León, Soraya Mayo, un encuentro en el que Carrasco ha trasladado el compromiso firme y claro de la Diputación en dar continuidad para 2014 en el apoyo a las pymes leonesas con el Plan de Emprendedores puesto en marcha en 2013.

MEDIO AMBIENTE / EN CENTROS PÚBLICOS, COMERCIOS Y SUPERMERCADOS

Convenio de Mansurle para realizar una buena gestión de las pilas usadas

La Mancomunidad del Sur de León instala 51 contenedores en los 25 ayuntamientos tras la firma del acuerdo con 'Ecopilas'

Gente

La Mancomunidad Municipios del Sur de León (MANSURLE) firmó en el mes de octubre, un convenio de colaboración con la Fundación para la Gestión Medioambiental de Pilas 'ECOPILAS', con el fin de implantar un sistema gratuito de recogida selectiva y reciclaje de pilas y baterías usadas que permite poner a disposición de todos los ciudadanos de la zona de actuación de la Mancomunidad las mejores condiciones para la recogida de los residuos de pilas y acumuladores portátiles.

Se han establecido un total de 51 puntos de entrega distribuidos en contenedores de cartón y tipo tubo, ubicados en ayuntamientos, colegios, comercios y supermercados de las localidades pertenecientes a la Manco-



El presidente de Mansurle, José Jiménez, posa con los contenedores de pilas usadas.

munidad de Municipios del Sur.

Desde Mansurle se ha recordado que las pilas son un residuo peligroso, con una alta capacidad contaminante (una pila común contamina desde 1.000 a 3.000 litros de agua y una pila botón

puede contaminar hasta 600.000 litros de agua). Es por este motivo que las pilas deben ser depositadas en su propio contenedor, nunca debe mezclarse con el resto de residuos que se generan en los hogares.

COYANZA / PISCINA DE OLAS, DRAGÓN Y TOBOGANES

El PP aprueba en solitario las nuevas piscinas por más de 870.000 euros

El proyecto 'El mundo del agua', adjudicado a Isaba Projects, tuvo el voto en contra de PSOE y MASS

Gente

El Pleno del Ayuntamiento de Valencia de Don Juan aprobó el martes 5 de noviembre definitivamente la adjudicación de la ampliación del polideportivo municipal. El equipo de gobierno del PP sacó adelante el proyecto con el voto en contra de la oposición (PSOE y MASS). La inversión alcanza los 719.800 euros (más IVA) que se eleva a 871.000 euros. La obra fue adjudicada a la Isaba Projects SA.

El alcalde coyantino, Juan Martínez Majo, defendió que la ampliación de las piscinas será un motor de desarrollo local y que la inversión se amortizará en un plazo de diez años. El regidor calificó de "necesarias" las obras si se quiere mantener y ampliar el nivel de turismo actual.

El proyecto bautizado como 'El mundo del agua' consta de tres zonas diferenciadas: una piscina de olas, el Dragón y la torre de toboga-

nes. La piscina de olas tiene la particularidad de tener forma de guitarra lo cual divide el área de acción de las olas en tres zonas con diferente acción de olas. La primera es donde las olas se reciben con mayor fuerza, en el área central van perdiendo fuerza y tras un rompelas se sitúa la tercera zona con forma de playa donde podrán disfrutar los más pequeños con total seguridad. La lámina de agua de esta zona es de 687 m², su profundidad variará de 0 a 180 centímetros y habrá 4 tipos de olas.

La del Dragón consiste en una torre de juego con diferentes plataformas de las que surgen varios toboganes, dicha torre se ubica dentro de una piscina de 580 m² con una profundidad de 35 centímetros en toda su superficie.

La última zona es una torre tobogán multipista ubicada en otra piscina con 96 m² de superficie y 110 centímetros de profundidad.



Algañafe Calireros del Río Campazas Castilfalé Cimanes de la Vega Cubillas de los Oteros Fresno de la Vega Fuentes de Carbajal Gordoneillo Gwendos de los Oteros Izagre Matadeón de los Oteros Matanza Pajares de los Oteros San Millán de los Caballeros Toral de los Guzmanes Valdemora Valderas Valencia de Don Juan Villabraz Villademor de la Vega Villamandos Villamañán Villaornate y Castrofuerte Villaquejida



25 Buenas razones para seguir avanzando

MANSURLE MANCOMUNIDAD DEL SUR DE LEÓN



Polígono Industrial 'El Tesoro' C/ Los Barriales, 4 C.
24200 Valencia de don Juan
Tfno: 987 751 330 - Fax 987 751 244
mansurle@mansurle.es

VEGACERVERA / LOS STANDS DE PRODUCTOS EN EL POLIDEPORTIVO Y EL REPARTO DE RACIONES EN LA CARPA, LOS RECLAMOS

Larga vida al 'castrón' de la Montaña

Los días 9 y 10 de noviembre tendrá lugar la XXIII Feria de la Cecina de Chivo con la participación de 80 empresas y el reparto de 4.000 kilos del plato estrella cocinado el domingo por la mañana

Juanda R.R.

Los días 9 y 10 de noviembre se celebrará una edición más de la ya conocida Feria de Cecina de Chivo en Vegacervera, que alcanza en este 2013 la edición número 23 pues no dejó de celebrarse desde que en 1991 se decidió desde el Ayuntamiento que entonces regía y sigue dirigiendo el socialista Luis Rodríguez Aller para promocionar una de las mejores referencias gastronómicas de la Montaña Central Leonesa.

En esta feria son protagonistas los embutidos y carnes curadas, así como la excepcional cecina de castrón, de chivo o, como se cita popularmente, de 'Dios nos libre'. También se puede disfrutar del ambiente festivo, en el que no faltará la exaltación del folklore leonés y la exposición y venta de los diferentes productos artesanos en el interior del pabellón polideportivo.

La Feria de la Cecina del Chivo se ha convertido en uno de los certámenes más importantes y populares de la provincia de León, prueba de ello es que cada año más personas se desplazarán, especialmente el domingo, a partir de las 11,30 horas, para degustar el apreciado manjar de la cecina de chivo con el reparto de raciones (4.000 kilos de cecina, longaniza, morcilla, pan y vino Prieto Picudo de Gordoncillo) para miles de personas. Algún año se han contabilizado más de 25.000 visitantes entre los dos días.

Tres actos de esta fiesta tienen también raigambre en la población montañesa: la diana del sábado donde se reparte orujo y pastas; el pasacalles del chivo posterior con bollos preñaos, longaniza y vino de la bota; y la rifa del chivo que ganará entre los poseedores de las papeletas cuyas 3 últimas cifras coincidan con el sorteo de la ONCE del mismo 10 del 11.

23
feria de la cecina de chivo
 Declarada de Interés Turístico Comarcal
9 y 10 de noviembre 2013

VEGACERVERA
 León
 Vegacervera, punto de turismo activo de Castilla y León. + www.guheko.com

SÁBADO 9 DE NOVIEMBRE

09:00 h. Diana del Chivo.
 12:00 h. Pasacalles del Chivo.
 17:00 h. Apertura de los STANDS de la FERIA para la venta al público.
 20:30 h. Degustación de las singulares SOPAS DE CHIVO.

Nota: En la Diana se repartirá Orujo y Pastas y en el Pasacalles Bollos preñaos con longaniza de chivo y vino de la bota.

DOMINGO 10 DE NOVIEMBRE

10:30 h. Tradicional PASACALLES, recorriendo todo el pueblo y los Stands.
 10:30 h. Abertura de los STANDS de la Feria para venta al público.
 10:30 h. DEGUSTACIÓN de CECINA DE CHIVO, LONGANIZA y MORCILLA. PAN, VINO.
 12:30 h. Recepción de autoridades en el Ayuntamiento.
 13:00 h. Exaltación del Folklore Leonés con bailes tradicionales.
 14.00 h. Actuación Grupo Gaiteros.

Nota: GRAN RIFA DEL CHIVO, al poseedor de la papeleta cuyas tres últimas cifras coincidan con el sorteo de la ONCE que se celebrará el domingo 10 de noviembre de 2013.

INSTALACIONES CUBIERTAS: PABELLÓN Y CARPA

DECLARADA DE INTERÉS COMARCAL

INCLUIDA EN EL CALENDARIO REGIONAL DE CERTÁMENES

Cecina de Chivo de Vegacervera
 El Pionero del Chivo y del Cabrito

Tel. 987 591 198 - Fábrica 987 576 183 Móvil 659 231 742
 Vegacervera (León - España)
 Despacho y fábrica en Matueca de Torío

DIPUTACIÓN DE LEÓN



MANSILLA DE LAS MULAS / LA CARPA ACOGE UNA TREINTENA DE STANDS DE PRODUCTOS AGROALIMENTARIOS Y ARTESANÍAS

San Martín, una feria secular en el calendario mansillés

La feria combina la exposición y venta de productos con actividades lúdicas y culturales

Gente

Desde siempre ha tenido Mansilla de las Mulas un marcado carácter ferial. Algunas de sus ferias se mantienen en la actualidad, como la secular Feria de San Martín se celebra siempre el día 11 de noviembre, una fecha histórica que no puede variarse.

La antigüedad de esta feria se reconocía ya en el siglo XV, de manera que ya entonces había en la localidad un intenso desarrollo de relaciones comerciales. En aquella época se trataba de una feria de índole predominantemente ganadera. Sin embargo, con el declive de aquella actividad ha ido derivando hacia una cita más de carácter expositivo y agroalimentario y artesanal. En efecto, en la carpa instalada al efecto se agrupan cada año alrededor de una treintena de stands con productos de alimentación (repostería, quesos, embutidos, conservas...) o artesanía. Y alrededor de la carpa, aproximadamente tres mil metros cuadrados de exposición de maquinaria agrícola, con otra veintena de empresas del sector. Paralelamente, el lunes día 11, todas las calles de Mansilla de las Mulas son ocupadas por pequeños puestos de mercaderías.

Además están los actos lúdicos que suelen acompañar a la feria: el campeonato de mastín leonés que suele cerrar la temporada anual de ese tipo de concursos, y la degustación del plato emblemático de la villa y de la feria, el bacalao al estilo mansillés.

Como calentamiento, la víspera de la feria, el domingo 10 de noviembre, a las 20,30 horas, en la Casa de Cultura, concierto del grupo zamorano 'Santarén Folk', una formación que lleva dos décadas dedicadas al folklórico de Castilla y León. Hace música y canción tradicional con instrumentos también tradicionales (dulzainas, gaitas, flautas, zanfoñas...), y esta vez su repertorio serán piezas extraídas de las comarcas por las que pasa el río Duero, de ahí el título de su espectáculo "Al final del Duero".

La exposición de maquinaria concentra a cerca de 20 empresas en 3.000 m² en dos días: 10 y 11



La exposición de maquinaria agrícola reunirá en la Feria de San Martín a una veintena de empresas del sector.



El campeonato de mastín leonés es una de las citas obligadas en el programa de San Martín de Mansilla.

PROGRAMA

Viernes 8

17,00 h. Ciclo de cine francés: 'Les plages d'Agnès' de Agnès Varda. Museo Etnográfico Provincial.

Sábado 9

17,00 h. Ciclo de cine francés: 'Qu'un seul tienne et les autres suivront' de Léa Fehner. Museo Etnográfico Provincial.
22,00 h. Filandón de mujeres, en el bar Mansillés. Organiza Bar Mansillés.

Domingo 10

11,00 h. Campeonato de perro Mastín Leonés. Exposición de Maquinaria y Feria Multisectorial. Recinto Ferial.
19,00 h. Degustación de bacalao. Carpa de la Feria.
20,30 h. Concierto de Santarén folk, espectáculo 'Al final del Duero'. Casa de Cultura. (Circuitos escénicos de la Junta de Castilla y León)

Lunes 11

12,00 h. Recepción de autoridades (en el Ayuntamiento) y visita a la Feria Multisectorial y de Maquinaria agrícola.



Entrega de placa a David Rodríguez, campeón nacional de Arada.

Para más información: www.genteenleon.com - www.gentedigital.es

BALONMANO / QUESOS MARSAN, NUEVO COLABORADOR DEL REALE ADEMAR

Los costados de las camisetas del Reale Ademar lucirán el logotipo de Quesos Marsán. (Foto: www.ademar.com)

El Reale Ademar vuelve 'al tajo' recibiendo el BM Granollers

Comienza el 'maratón' de partidos al iniciarse la competición europea y a la espera de rival para la XXXIX Copa del Rey

Fernando Pollán

Tras el parón liguero provocado por las actividades de la Selección, el Reale Ademar retoma la competición liguera recibiendo a un rival complicado: el Fraikin BM Granollers.

Los vallesanos son uno de los candidatos a estar entre los cuatro primeros al final de la primera

vuelta, lo que le daría derecho a jugar la Copa Asobal, objetivo al que no renuncian Dani Gordo y sus hombres, por lo que la victoria ante un rival directo, sería un gran impulso para lograr estar en esa competición.

A partir de ahora, habrá 'maratón' de partidos ya que, además de la Liga Asobal, el conjunto ade-

marista empieza el 24 de noviembre su andadura en la EHF Cup. A esto hay que sumar que el 11 de noviembre conocerá a su rival en la XXXIX Copa del Rey.

Por otro lado, la empresa leonesa Quesos Marsán, ha entrado a formar parte del grupo de empresas colaboradoras del Reale Ademar para esta temporada.

TRIATLÓN



La Universidad pone en marcha una Escuela de Triatlón

El 5 de noviembre se presentó de forma oficial la Escuela de Triatlón de la Universidad de León (ULE), en un acto que se ha desarrollado en el Paraninfo 'Gordón Ordás' del Edificio El Albéitar, y que ha contado con la presencia de las tres instituciones que están detrás de esta iniciativa (Universidad de León, Ayuntamiento de León, y Junta Vecinal de Navatejera), y también las empresas que lo han hecho posible con su colaboración: Deportes Chorco, Bicicletas Carlos, Power Fitness León y Taranilla Clínicas.

EN BREVE

FÚTBOL 2ª B



Los aficionados podrán conocer el 'corazón' del 'Reino de León'.

La Cultural Leonesa quiere empezar la remontada ante el Burgos FC

Tras caer derrotado ante el Real Oviedo y disfrutar de jornada descanso el pasado fin de semana, la Cultural recibe el 10 de noviembre a otro de los 'gallos' de la categoría, el Burgos CF con el claro objetivo de empezar a remontar posiciones y salir de los puestos de descenso. Ese mismo día, por la mañana, tendrá lugar la iniciativa 'Descubre tu Reino', actividad que pretende dar a conocer a los aficionados las instalaciones y dependencias del estadio 'Reino de León'.

LUCHA LEONESA



La lucha se traslada de las praderas a los pabellones cubiertos.

El LXX Campeonato Provincial tendrá como escenario Matallana de Torío

Una vez finalizada la Liga de Verano, y como prolegómenos a la temporada invernal, llegan los corros 'especiales'. El primero de ellos se disputa el sábado 9 de noviembre en Matallana de Torío: el LXX Campeonato Provincial. La competición dará comienzo a las 11.00 horas con las categorías de base y juvenil. A las 17.00 horas empezará el corro senior, en categorías masculina y femenina.

DEPORTE ADAPTADO



El Ayuntamiento homenajeó a las campeonas de España de Asprona.

El equipo de baloncesto femenino de Asprona, de nuevo campeón de España

El 6 de noviembre, el alcalde de León, Emilio Gutiérrez, acompañado de la concejala de Bienestar Social, Montserrat Gutiérrez, y del concejal de Deportes, José María López Benito, recibió al equipo de baloncesto femenino de Asprona León, que ha vuelto a ganar, por segunda vez, el Campeonato de España, disputado este año en Vera (Almería), los días 17, 18, 19 y 20 de octubre.

LA GASTRONOMÍA DE LA PROVINCIA EN UN GRAN ESCAPARATE / 'LA MARAVILLOSA' DE VALDERAS OFRECE SU CARTA HASTA EL 9-N

El Corte Inglés dedica noviembre a las I Jornadas Gastronómicas de las Comarcas Leonesas

Cada semana de noviembre la protagonizará un restaurante participante, que junto a su carta ofrecerá un menú degustación con cuatro platos y postre a 24,95 euros

La Maravillosa
Valderas
Serrano
Astorga
Palacio de Canedo
Prada a Tope en Canedo
Entrepeñas
Geras de Gordón

Gente

El Restaurante de El Corte Inglés celebra desde hoy las I Jornadas Gastronómicas de las Comarcas Leonesas, que a lo largo de todo el mes de noviembre acercarán a los clientes del centro comercial a cuatro de los principales representantes de la rica gastronomía de la provincia, uno por semana.

Estas Jornadas de las Comarcas Leonesas sustituyen en la oferta gastronómica del mes de noviembre en el Restaurante de El Corte Inglés de León a las Jornadas 'Desde el Norte', que a lo largo de los últimos nueve años acercaron hasta León a 27 de los mejores restaurantes de Asturias, Cantabria y Galicia, uno de cada comunidad por cada edición.

Con estas I Jornadas Gastronómicas de las Comarcas Leonesas, el Restaurante de El Corte Inglés de León quiere contribuir a poner en valor la rica y variada gastronomía de la provincia entre los propios leoneses y visitantes que visitan el centro comercial. Así, entre el 4 y el 9 de noviembre el Restaurante de El Corte Inglés cederá sus fogones a 'La Maravillosa' de Valderas, que ofrecerá sus especialidades entre las que no puede faltar el bacalao al estilo de Valderas.

La semana siguiente, del 11 al 16 de noviembre, será el turno de la cocina maragata con el restaurante 'Serrano' de Astorga; al que seguirá la oferta tradicional de Prada a Tope y el Palacio de Canedo del 18 al 23 de noviembre, para cerrar con las propuestas de la Montaña representadas por el 'Entrepeñas' de Geras de Gordón y sus afamados embutidos.

Cada uno de los restaurantes ofrecerá un menú degustación con cuatro platos y postre al precio de 24,95 euros, si bien los clientes de El Corte Inglés de León también tendrán la opción de elegir entre las distintas propuestas de la carta del establecimiento elegidas para estas I Jornadas Gastronómicas de las Comarcas Leonesas.



La dirección de El Corte Inglés de León y de los sectores de Alimentación y Cafetería posan con los representantes de los restaurantes de estas jornadas.

LAS PROPUESTAS GASTRONÓMICAS DE CADA RESTAURANTE...

Del 4 al 9 de noviembre de 2013	Del 11 al 16 de noviembre de 2013	Del 18 al 23 de noviembre de 2013	Del 25 al 30 de noviembre de 2013
RESTAURANTE LA MARAVILLOSA Entrantes Pisto de la huerta de Fresno con morcilla10,00€ Puerros templados de la comarca con refrito de ajos10,00€ Rulo de queso de cabra sobre tomate10,00€ Ensalada de Trucha en escabeche10,00€ Crema de pardinas con espuma de pimientos9,90€ Crema de Setas con perdiz 12,00€ Bacalao y Carne Bacalao al estilo de Valderas15,00€ Carrillera de ternera al vino de Tierras de León14,00€ Postres Cujada con miel4,50€ Queso de oveja con membrillo4,75€	RESTAURANTE SERRANO Entrantes El bacalao desnebrao, pimentón de la vera y AOVE12,50€ El garbanzo de pico pardal salteado con boletus pinophilus12,50€ La cecina de Astorga, polen de abeja, foie de pato y AOVE15,00€ Pescados La merluza confitada, hummus de pico pardal y vinagreta de pera conferencia-tomate16,50€ El bacalao como se hace en la maragatería17,00€ Carnes La perdiz guisada con setas de temporada y foie de pato19,50€ La carrillera de cerdo ibérico al Prieto Picudo, puerro patata y zanahoria14,00€ Postres Las peras al mencia, bizcocho de chocolate y espuma de yogur6,00€ La leche frita, cremoso de manzana reineta y helado de mantecado5,50€	RESTAURANTE PRADA A TOPE Entrantes Queso de Veigadarte gratinado con nuestra mermelada de pimientos14,00€ Lacón prensado con pimientos asados12,50€ Rollito de cecina con nuestro membrillo12,00€ Pimientos del bierzo asados11,00€ Croquetas Variadas (castañas, lacón) 11,00€ Bacalao y Carnes Bacalao Ajo arriero17,00€ Botillo con garbanzos repollo y cachelos14,00€ Lomo alto a la parrilla con patatas e higos zupeiros17,00€ Postres Tarta de castañas4,75€ Peras al vino con chocolate4,75€ Manzana reineta asada, con crema inglesa 4,75€	RESTAURANTE ENTREPEÑAS Entrantes Tabla de Embutidos (2 personas) 12,00€ Cecina de León Reserva 12,00€ Embutidos para untar 8,00€ Lengua de ternera con mermelada de arándanos 12,00€ Revuelto de morcilla 8,00€ Morcilla de Geras con cebolla Frita 8,00€ Carnes Lomo de vaca adobado semicurado Entrepeñas15,00€ Pollo Rural de geras en salsa de cebolla14,00€ Cecina de chivo(cocida)12,00€ Postres Mus de Limón 4,50€ Tarta babiana 4,50€ Tarta de tiramisú4,50€
Menú degustación — Pisto de la huerta del Fresno con morcilla — Puerros templados de la comarca a la parrilla con refrito de ajos y pimentón — Rulo de queso de cabra de Cobreros sobre tomate y cebolla caramelizada — Bacalao al ajo arriero estilo Valderas — Cujada de oveja con miel PVP 24,95€ No incluye bebida	Menú degustación — El aperitivo La cecina de Astorga, polen de abeja, foie de pato y AOVE — Legumbre y seta El garbanzo de pico pardal salteado con boletus pinophilus — El pescado El bacalao como se hace en la maragatería — La carne La carrillera de cerdo ibérico al Prieto Picudo, puerro patata y zanahoria — El dulce La leche frita, cremoso de manzana reineta y helado de mantecado PVP 24,95€ No incluye bebida	Menú degustación — Queso de Veigadarte gratinado con nuestra mermelada de pimientos — Rollito de cecina con nuestro membrillo y foie — Lacón prensado con pimientos asados — Botillo con garbanzos repollo y cachelos — Tarta de Castañas PVP 24,95€ No incluye bebida	Menú degustación — Crujiente de espárragos con cecina de León Reserva — Escalopes de lengua de Ternera Con salsa de arándanos de la zona — Revuelto de morcilla de Geras con cebolla frita — Lomo de vaca adobado semicurado Entrepeñas — Tarta Babiana PVP 24,95€ No incluye bebida

FM

87.6 88.2 89.3 90.2 90.6 91.1 91.9 92.6 93.3 94.3 96.5 97.1 98.3 100.6 102.2 107.9

Cadena COPE 40 Principales RNE-3 Cyl Radio esRADIO Radio Intereconomía RNE-Clásica Europa FM Cadena SER Cadena 100 Cadena DIAL Kiss FM RNE-1 Onda CERO Radio Radio MARCA RNE-5 DobleV RADIO

AM

Dial de León

774 1.000 1.100 1.215 1.305 1.341

RNE CADENA COPE RADIO-5 CADENA SER

Agenda 17

Para más información: www.genteenleon.com - www.gentedigital.es

→ exposiciones

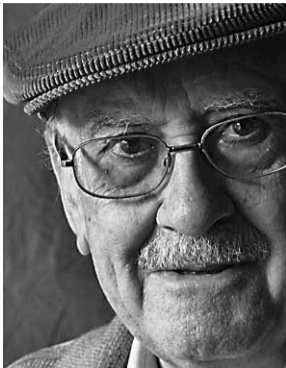

Modesto Llamas Gil 'Retrospectiva 1945-2013'

Hasta el 26 de enero de 2014
Lugar: CENTRO LEONÉS DE ARTE (Independencia, 18) y SALA PROVINCIA (Puerta de la Reina)
Horario: De martes a viernes de 18 a 21h. Sábados de 11 a 14h. y de 18 a 21h. Domingos y festivos de 11 a 14h. Lunes cerrado.



Nelo Vinuesa + Bimotor 'Replay'

Hasta el 26 de enero
Horario: De martes a domingo de 12 a 14 y de 18 a 19h. Lunes cerrado.
Lugar: Fundación Cerezales Antonino y Cinia. Cerezales del Condado, León

'Creo, creamos'

Hasta diciembre
Lugar: Iglesia del Palat del Rey
Horario: De lunes a viernes de 10 a 14 h. y de 17 a 20 h., sábados de 10 a 14h.

Mariano Gutiérrez

'Asidero'
Escultura
Hasta diciembre
Lugar: La Casona de la Fundación Carriegos. C/ Suero de Quiñones, 8
Horario: De lunes a viernes a las 10 a 14h. Jueves y viernes de 17 a 21h.



Carolina Rodríguez Escultura

Hasta el 22 de noviembre
Lugar: Sala de arte Bernesga, Santa Clara, 2. León
Horario: De lunes a viernes de 12 a 13.30 h. y de 18 a 21 h. Sábados de 12 a 14 h.

'Collages por el Sahara' Luis Fernando Magaz

Hasta el 10 de noviembre
Lugar: Edificio León Joven. Espacio Vías, Avda. Padre Isla, 48
Horario: De lunes a viernes de 9 a 21 h.

→ convocatorias

Los nueve secretos 2014

Hasta el 18 de abril de 2014
Objetivo: fomentar la sensibilidad de los jóvenes hacia el patrimonio histórico de Castilla y León.

Contenido: Elaboración, por grupos, de un trabajo sobre un bien del patrimonio cultural de Castilla y León.

Para profesores y estudiantes de la ESO, bachillerato o ciclos formativos. Solo por participar regalamos la Tarjeta de Amigos del Patrimonio
Premios: Tres primeros premios, viaje de cuatro días con destino Bélgica. Seis segundos premios, ruta cultural por Castilla y León de fin de semana.

Más información y bases: www.fun-domingos.com

I Concurso de Microrrelatos 'Lenteja de Tierra de Campos'

Tema: 'Sucedió con las lentejas'; 'Sucedió a las lentejas'; 'Sucedió mientras las lentejas...'
Más información y bases: www.lenteja-detierrezcampos.es

→ música

Dúo Cavallini-Saladino

8 de noviembre
Lugar: Centro Cultural Caja España. Santa Nonia, 4
Horario: 20 horas



Concierto Aniversario Hierba del Campo

9 de noviembre
Con las actuaciones de Víctor Manuel, Rosa León, Cristina del Valle y Amistades Peligorasas.

Lugar: Auditorio Ciudad de León
Precio: 11.50€ (anfiteatro) y 15.50€ (platea)
Horario: 21 horas

→ cursos

Prevención de la violencia de género 18 a 22 de noviembre

Horario: 16:30 a 20:30
Duración: 20 horas
Alumnos: Máximo 40, mínimo 15
Tasas: 40€ Normal, 30€ (alumnos y titulados en paro)
Información y matrícula: ADAVAS c/ Gran Vía de San Marcos 4 2º dcha. 24002 - León. Tel./fax 987 230 062 adavasleon@gmail.com
www.adavas.org

→ conferencias

El mundo funerario romano en León

14 de noviembre
Por Emilio Campomanes Alvaredo - Arqueólogo, Talactor S. L.
Horario: 20h.
Las necrópolis medievales judías.
El ejemplo de Puente Castro (León)

28 de noviembre
Por José Luis Avello Álvarez. Doctor y Profesor Titular de Historia del Arte en la Facultad de Filosofía y Letras de la Universidad de León.
Horario: 20h.
Lugar: Salón de Actos Municipal Alfonso V, 1. León

BAILES PARA MAYORES GRATUITOS

NOVIEMBRE
Domingo, 10: Mariano Andrés.
Domingo, 17: Crucero.
Miércoles, 20: Parque de los Reyes.
Domingo, 24: Mariano Andrés.
DICIEMBRE
Miércoles, 4: Parque de los Reyes.
Domingo, 8: Crucero.
Domingo, 15: Mariano Andrés.

Ya está en marcha la venta de entradas para la

Cena Benéfica Anual de Fundación Carriegos

celebraremos diez años siendo VALOR SEGURO
¡¡Os esperamos!!
22 de noviembre a las 21:30h.
Parador de San Marcos de León

CICLO DE MÚSICAS HISTÓRICAS DE LEÓN

IX Sones de ida y vuelta AUDITORIO CIUDAD DE LEÓN

LA GRANDE CHAPELLE Albert Recasens, director	EL ALBA SONORA MARTES 10/12/13 20:30h
MÚSICA FICTA Raúl Mallavibarrena, director	¡HAZÓ, ANTONÍ! JUEVES 23/01/14 20:30h
ESTIL CONCERTANT OLGA PITARCH, soprano	COLUMBUS. LA PUERTA DEL NUEVO MUNDO JUEVES 13/02/14 20:30h
HARMONIA DEL PARNÁS Marian Rosa Montagut, directora	EL SIGLO XVIII ESPAÑOL Y EL NUEVO MUNDO VIERNES 14/03/14 20:30h
FORMA ANTIQVA Aarón Zapico, director	CON AFECTO Y ARMONÍA: LA CIRCULACIÓN DE MÚSICA Y MÚSICOS ENTRE ESPAÑA, PORTUGAL, ITALIA Y AMÉRICA SÁBADO 05/04/14 20:30h
LOS MÚSICOS DE SU ALTEZA Luis Antonio González, director	ES EL DÍA DEL CORPUS, DÍA TAN GRANDE MARTES 13/05/14 20:30h

MUSICAL DE LOS CUENTOS
Presenta
¡¡vive la FANTASÍA en directo!!
Ivelina
Docheva
PILKOS
Aladino
Sirenita
Bella y Bestia
REY LEÓN

LEÓN 8 9 10
FLAZA DE TOROS LEÓN ARENA
Venta anticipada: 6€ - Día del espectáculo: 8€
Entradas Vip (en rueda) 10€
ENTRADAS YA A LA VENTA EN JUGUETOS:
juguetos Auto de la República juguetos Auto España
¡¡No olvidar, beber y fumar con los personajes de la Bella y la Bestia!!

AUDITORIO CIUDAD DE LEÓN

TEATRO Y DANZA

día	compañía	obra	precio	hora	abono
8-11	21h	Producciones Andrea D'Odorico			
		Paradero Desconocido			Precio: 27,50 €
21-11	Trasgo Producciones	Hermanas	20,50 €	21h	si
26-11	Russian National Ballet	El Lago De Los Cisnes	34,72 €	21h.	no
27-11	Russian National Ballet	La Bella Durmiente	34,72 €	21h.	no
		Abono Russian National Ballet (Lago + Bella)	50 €	21h.	
4-12	Traspos Kultur	Elling	22,50 €	21h	si
6 y 7-12	Montanto Prod.	Aires De Zarzuela	22,50 €	21h.	no
11-12	Toñi Arranz Prod.	Los Ojos	11,50 €	21h	si
18-12	Georgia Ballet	El Cascanueces	27,50 €	21h.	si
19-12	Georgia Ballet	El Cascanueces	27,50 €	21h.	no
21-12	Intro Prod.	Martinez....	15 € taq.		
		Que no eres bueno!	12 € ant.	20:30h.	no

FAMILIAR Y ESCOLAR

Rayuela Producciones	Familiar: 10-11 • 19h	7,50€
	Escolar: 11-11 • 10 y 12h	3€
	Arlequina	
	Monstruos	
La Puerta Mágica	Familiar: 17-11	7,50€ 19h.
	Escolar: 18-11	3€ 10 y 12h
	Eureka	
	Familiar: 1-12	7,50€ 19h.
	Escolar: 2-12	3€ 10 y 12h

Actividades Culturales Universidad de León

EXPOSICIONES

CAI YINLONG
'Contemplando las estrellas'
pintura china
Hasta el 15 noviembre
Lugar: Salas de exposiciones Ateneo Cultural 'El Albéitar'
Horario: de lunes a viernes, de 12 a 14 h. y de 18:30 a 20:30 h.

NOVIEMBRE

Viernes 8
Ciclo flamenco (II)
CRISTINA TOVAR GRUPO
Patrocina: A.I.E.
Teatro el Albéitar, 21 h.
Invitaciones: a partir de media hora antes en la entrada del Teatro
Sábado 9
XXIV Muestra de Teatro latinoamericano ULE (III)
TEATRO DEL AZORO (El Salvador)
LOS MÁS SOLOS
Autor y dir.: Egly Larreynaga y Luis Felpeto
Teatro el Albéitar, 21 h.
Entradas (8€) Abonos: 2 funciones (14€)
Domingo 10
Cine estreno
TU Y YO
Dir.: Bernardo Bertolucci (Italia)
Teatro el Albéitar, 17:30 y 20:15 h.
Entradas (4€). Abonos: 4 proyecciones (12€) 3 proyecciones (10€) 2 proyecciones (7€).

TALLERES

Proyectos fotográficos Del 19 al 29-11-2013	Dibujo del natural 6-11-2013 al 30-5-2014
Creatividad y liderazgo para el cambio 15 y 16-11-2013	Relatos (nivel1) 6-11-2013 al 22-1-2014
Pintura 13-11-2013 al 25-06-2013	Acuarela 5-11-2013 al 29-5-2014
Dibujo Artístico 13-11-2013 al 25-06-2013	Fotografía Cámara del 4 al 14-11-2013
Danza Contemporánea 7-11-2013 al 13-2-2014	Clown 4-11-2013 al 16-12-2013
Contact I 7-11-2013 al 13-2-2014	Más información: www.actividadesculturales.unileon.es

Conferencias

IX CURSO DE ACTUALIDAD CIENTÍFICA CULTURAL
Octubre - Noviembre de 2013
NOVIEMBRE
Día 12: *Extranjerismos: adopción y adaptación al español actual.* Salvador Gutiérrez Ordóñez.
Día 14: *Epigenética, envejecimiento y cáncer.* Mario Fernández Faga.
Día 19: *Oportunidades profesionales en la ganadería ecológica.* Carlos Palacio Riocerezo.
Día 21: *Física y Ciencia-Ficción.* Sergio L. Palacios.
Horario: 20 h.
Lugar: Paraninfo de la Facultad de Veterinaria. (Campus de Vegazana).
Dos créditos de libre elección curricular. Entrada libre.

DOLMAR Jardín Otoño // Invierno

Motosierra PS32C/35

32 c.c.
1,35 Kw.
35 cm.
4,1 Kg.

199€

Oferta válida hasta el 28 de febrero de 2014

Comercial Talleres Electrón, S.L.

VENTA Y REPARACIONES:
Ctra. Villarroaño, Km. 3,3
Santa Olaja de la Ribera, León
Tel. 987 201 817 • Fax 987 216 498

SUCURSAL:
Avda. Párroco Pablo Díez, 13, León
• Tel. 987 802 955 • Fax 987 802 993

comercial@grupoelectron.com
www.grupoelectron.com

CHICA se ofrece para trabajar en labores del hogar, cuidado de personas mayores y niños. Mañanas y tardes. También por horas. 680534327

CHICA se ofrece para trabajar en limpieza, cuidado de personas mayores o niños. Interna o externa. 687300215

CHICA se ofrece para trabajar por horas en limpiezas del hogar, plancha, cuidar personas mayores. Interna o externa. Mañanas y tardes. 672939855

CHICA se ofrece para trabajos de limpieza, ayudante de cocina, cuidado de enfermos, cuidado de niños. Externa. Con experiencia. 666311877

CHICO Español, responsable y con experiencia en trabajos de marmolería y reparto, busca trabajo en marmolerías, como montador, rotulador, repartidor o cualquier puesto de trabajo. 722499839

CHICO se ofrece para el cuidado de personas mayores, limpiezas, etc. También por horas. 698222017

CHICO se ofrece para trabajar en taller de chapa y pintura. 620992662

ENFERMERA AUXILIAR DE GERIATRÍA se ofrece para atender a personas mayores, niños. Hogar y hospitales. Con informes. Con carné B. Disponibilidad horaria. 987301029, 656688077

HOMBRE se ofrece para peón de construcción todo tipo de obras, también para agricultura y todo tipo de trabajos de campo. 645039543

MUJER 44 años se ofrece para trabajar: interna, externa, camarera y ayudante de cocina. 10 años de experiencia. También por horas. 644641032

SE OFRECE CHICA Española, con experiencia para servicios domésticos, cuidado de niños o ancianos. 630256943

SEÑORA Busca trabajo cuidando personas mayores, niños, limpiezas, plancha, cocina, hostelería o similar. Por horas. 631546668

SEÑORA ESPAÑOLA se ofrece para servicio doméstico, cuidado de niños o ancianos. Con coche. 649983125, 636229402

SEÑORA Española se ofrece para trabajos domésticos, cuidado de personas. Con informes y responsable. Por horas, mañanas y tardes. 607704970, 987200648

SEÑORA Española, con coche, se ofrece para tareas de casa, atender a gente mayor en casa y hospitales. Por horas por la mañana o por la tarde. Con informes. 610042000

SEÑORA Joven, española, se ofrece para trabajar de 10 a 14 horas. Por horas. Cualquier labor doméstica o similar. 671415259

SEÑORA Responsable y con experiencia se ofrece para cuidar personas mayores, limpieza y plancha. De día o de noche. Interna. 664125671, 603945549

SEÑORA se ofrece para cuidado de personas mayores, limpieza. Interna o externa. 698237585

SEÑORA se ofrece para hacer limpiezas, planchar por las mañanas. También para cuidar personas mayores en domicilio y hospitales. 609863512, M^o Jesús

SEÑORA se ofrece para labores del hogar y cuidado de personas mayores. Por horas o media jornada. 675973425

SEÑORA se ofrece para trabajar en limpiezas, cocina, etc. Mañanas o tardes. También cuidado de personas mayores o enfermos y noches. 627432329

SEÑORA se ofrece para trabajar por horas en cuidado de personas mayores. Externa. En hospitales o domicilio. Limpieza, cuidado de niños, cocina. 648513026

SEÑORA se ofrece para trabajar por horas en limpieza o cuidado de personas mayores. También fines de semana. 698222017

3 CASA Y HOGAR

3.1 PRENDAS DE VESTIR OFERTA

ABRIGO de lomos de visón, se vende. Largo. Auténtico. Precio económico. 636660832, 987258368

ESTILISTA atiende a domicilio. Servicios de corte y peinado. Niños, ancianos. Económico. 675093467

FALDAS CUERO Negras y marrones, tallas 38, 40 y 42. FALDA de Nobuk marrón talla 40, azul talla 44-46. PANTALONES Y FALDAS SEÑORA tallas 38, 40 y 42. Zapatillas Adidas rojas, talla 44, modelo Good Year. 987207974

3.2 BEBÉS OFERTA

CARRO BEBE JANET Rider matriz más silla. El capazo se convierte en maxicosi. Con sombrilla y burbuja. Año 2012. Mitad de precio. 678468145

ESTERILIZADOR 6 biberones Jané. ANCLAJES Y SOFIX para coche Casual Play. 2 cristales redondos 0,40m. ABRIGO Azul marino de ciré, talla 14. MAYA azul y TUTÚ blanco, talla 10. 987207974

3.3 MOBILIARIO OFERTA

CAMA TURCA de 0,90m sin estrenar, se vende. También edredón para cama de 1,50m con cojines y varios cuadros. Impresora y Máquina de escribir antigua. 987261949, 618845722

DORMITORIO MATRIMONIO 1.35 cm. se vende, con mesitas y cómoda con encimera de mármol, armario 2.35 cm. largo, espejo 75x95, madera maciza y puertas chapadas raíz de nogal. Herrajes de bronce. 669648205

DOS CAMAS completas de 0,90m, se venden. Colchón en muy buen estado, nuevo. Camas igualmente, en muy buen estado. 681063030

ENCIMERA DE GRANITO Con fregadero, grifo, vitrocerámica y horno, se vende. Todo funcionando. 100 euros. 603553069

MÁQUINA DE COSER Marca Signe, cocina de butano Fagor y dos bombonas, se venden. Económico. 675093467

MESA DE ROBLE Extensible hasta 1,95m. se vende. Esquinas redondeadas. Se regalan 3 sillas. 679468792

MESA REDONDA de formica blanca, para cocina se vende. Con 4 sillas. También plancha eléctrica, sin estrenar. Todo 30 euros. 630683399

MUEBLE DE ENTRADA Mueble salita, mesa, sillas, armario de 5 puertas, se venden. 987043528

POMO Mirilla, bombín y 7 llaves de puerta. LÁMPARA techo tipo regleta 4 focos. ESPEJO marco madera tallada 1,35x0,75. LÁMPARA Cerámica redonda. MUEBLE Esquinero color caoba. 987207974

SOFÁ CAMA de 0,80m, se vende. Apertura fácil. A estrenar. Precio a convenir. 699530145

DEMANDA

SEÑORA con dos hijos necesita, si alguien tiene una cocina para cocinar, unos sofás y un ropero pequeño para la ropa. Agradecería me llame al 671415259

3.4 ELECTRODOMÉSTICOS OFERTA

ESTUFA DE carbón y leña, se vende. Nueva. 620563897

TERMO Para agua caliente de 50 litros, se vende. 40 euros. 987220517, mediodía

3.5 OTROS OFERTA

BOMBONAS DE BUTANO Vacías, se venden. 10 euros cada una. 625936846

LAVABO Blanco grande "Roca" con pie a estrenar, grifería bañera monomando con ducha completa + otra ducha manguera, alcahofa y soporte pared, se vende. 620986256, 987210740

4 ENSEÑANZA OTROS

17 PELÍCULA JAMES BOND 10 de Pájaro Espino. Bolsa y palos de golf infantil. Torres en forja para cd's y dvd's. Jarra agua con filtro JATA. 4 sillas cocina blancas. 987207974

5 DEPORTES-OCIO OFERTA

ESCOPETA REPETIDORA Lamber" como nueva se vende. Pocos tiros, cañón 71cm, polichokes interiores. 300 euros negociables. Regalo funda y canana. 987253130, 644191538

PARTICIPACIÓN DEPORTIVO RECREATIVA Casa León", se vende. 630289337, horario de tarde

VIAJES Y TURISMO Si vas a Sudamérica - Cataratas, glaciares, ballenas. No dudes en consultarnos. Asesoramiento e informes gratuitos. reinodeleon@hotmail.com. julio-perezroble@yahoo.es

DEMANDA

FÚTBOL SALA Se necesita entrenador de fútbol sala no remunerado para Liga ASOLE-FUSA. interesado llamar al 610864369. URGE

una persona UN PERIÓDICO

porque queremos llegar a mucha **Gente**

Autos Celada Selección

Avda. Párroco Pablo Díez 199
Trobajo del Camino 24010 León
Tel.: 987 840 448
www.autoscelada.es

JAGUAR XF 2.7 D V6 PREMIUM LUXURY 207 CV - AÑO 2008 - 22.900€	CHEVROLET KALOS 1.4 16V SE AIRE ABS AIRBAG - 94 CV - AÑO 2006 - 4.200€	CITROEN C5 2.0 HDI PREMIER 136 CV - AÑO 2009 - 12.800€
AUDI A6 AVANT 2.0 TDI 140CV, AUTOMÁTICO. AÑO 2008. 16.900€	NISSAN PIXO 1.0 ACENTA 68 CV SOLO 3.600 KMS. COMO NUEVO - AÑO 2010 - 5.400€	CHRYSLER CROSSFIRE 3.2 218 CV - AÑO 2005 - 11.600€
OPEL CORSA 1.3 CDTI ENJOY ECOFLEX 90 CV - AÑO 2008 - 6.900€	CITROEN C-CROSSER 2.2 HDI VTR 156 CV 4X4 7 PL. - AÑO 2009 - 12.600€	BMW 320 D 150 CV 6 VEL. TECHO, CLIMA - AÑO 2001 - 5.900€

Autos Celada Ocasión

N-630 Km 121 'EL RABIZO'
24640 LA ROBLA - LEÓN
Tels. 987 570 393
610 570 393
www.autoscelada.es

HONDA HR-V 1.6 16V VTEC 125 CV 4WD TECHO AIRE ABS - AÑO 2001 - 4.200€	NISSAN TERRANO 2.4i SÓLO 165.000 KM. 125 CV 5P - MOD. 94 - 2.500€	FORD SCORT 1.8 TD 75CV EE. DD. DA. AIRBAG - AÑO 1998 - 1.800€
RENAULT LAGUNA 1.9 DTI RXE 100 CV - AÑO 99 - 1.800€	FIAT GRANDE PUNTO JTD 90 CV 6 VEL. CLIMA, 80.000 KM. MOD. 2006 - 5.900€	SEAT TOLEDO TDI 110 CV SIGNA, CLIMA, ABS, LLANTAS, ETC... AÑO 99 - 2.400€
SEAT IBIZA 1.2 12V 64 CV - AÑO 2002 - 2.900€	RANGE ROVER 3.0 TD6 VOGUE 184 CV FULL - AÑO 2006 - 14.900€	SEAT IBIZA 1.9 D 65 CV - AÑO 94 - 800€

Qué se cuece en León...

EL GALLO DE SAN ISIDORO



Mario Álvarez Portas

Gerente Hospital Nuestra Señora de Regla

Apenas lleva siete meses como gerente del Hospital Nuestra Señora de Regla y la mejoría es más que notable. Aquel hospital que parecía sólo destinado a curas y a enfermos crónicos y de cuidados paliativos, se está convirtiendo en un moderno centro sanitario en el centro de la ciudad. Ampliación del número de camas, inversión en tecnología de vanguardia, contratación de prestigiosos especialistas, rejuvenecimiento de la plantilla... y apuesta por la innovación son los pilares sobre los que se asienta el 'renacido' Hospital Nuestra Señora de Regla' de la mano de Mario Álvarez Portas.



Luis Cembranos

Entrenador de la Cultural

Fue clave en el 'doble ascenso' de la Cultural a la 2ª División B. Primero guiando a la 'Cultu' a un complicado play off con una plantilla corta donde hubo que sudar para sacar adelante las tres eliminatorias que llevaron a la 'gloria' de la 2ª B. Y después, aportando de su patrimonio personal dinero para que la Federación reconsiderase su decisión de descenso de la Cultural otra vez a Tercera por no presentar los avales con suficientes garantías. Tanta incertidumbre sobre la división en la que se jugaría forzó una mala pretemporada y a cerrar la plantilla muy tarde. Ahora se están pagando tantos problemas con la Cultural penúltima y 8 jornadas sin ganar. A ver si la reflexión de una jornada sin jugar sirve para enderezar el rumbo... ante el Burgos.



El PSOE pide que los pendones sean Bien de Interés Cultural

El PSOE ha presentado una proposición no de ley para instar a las Cortes de Castilla y León a declarar a los pendones leoneses como bienes de Interés Cultural (BIC), para que la Junta de Castilla y León colabore económicamente en su conservación. "Hasta ahora, estas insignias están siendo conservadas por las propias juntas vecinales con ayuda de las diputaciones", señaló el procurador del PSOE por León Miguel Ángel Fernández Cardo, en rueda de prensa, acompañado por el alcalde de Valdefresno, José Pellitero. El reconocimiento de los pendones como Bien de Interés Cultural se uniría a otros que ya acompañan a estas insignias, como la consecución en 2010 de un Récord Guinness por permanecer alzados 143 pendones durante un minuto coincidiendo con la conmemoración del 1.100 aniversario del Reino de León. Hay unos trescientos pendones documentados que aparecen en las romerías y festividades de León, Zamora, Salamanca, Palencia, Asturias y Liébana (Cantabria). Estas insignias simbolizan la colectividad, puesto que son llevadas siempre en grupo, y son la primera muestra de la cultura heráldica, además de ser herederas de las primeras prácticas democráticas del mundo tras los 'decreta' del rey Alfonso IX celebrados en 1188 en León.



Valencia de Don Juan: encuentro con la cultura

El alcalde coyantino, Juan Martínez Majo, acompañado por la concejala de Cultura, Mª Jesús Marinelli de la Fuente, y por la técnico de Cultura, Magdalena García Iglesias, presentaron el programa 'Noviembre, encuentro con la cultura', que se lleva a cabo por segundo año consecutivo y que nació con el fin de contribuir a la creación de hábitos culturales, promoción y difundir la cultura, así como contribuir al desarrollo y enriquecimiento cultural de la ciudad y de la comarca. En ese sentido, desde la concejalía de Cultura del Ayuntamiento de Valencia de Don Juan, lo que se pretende es acercar las distintas manifestaciones artísticas como el teatro, la música, la danza, etc., a los coyantinos y vecinos de la comarca, ofreciendo un amplio programa de actividades durante el mes de noviembre que sirva como alternativa de ocio y convirtiendo a la localidad en un gran espacio cultural, según palabras de Juan Martínez Majo.

Sin pelos en la lengua

José Pellitero



Alcalde de Valdefresno, uno de los 'Ayuntamientos del Voto'

Los pendones dejan testimonio de la identidad de los pueblos y son un atractivo turístico. Queremos que la Junta se implique más porque es parte de la vida de los pueblos"

Miguel Ángel Fernández Cardo



Procurador del PSOE en las Cortes de Castilla y León

La Junta tiene que iniciar los estudios para acometer el reconocimiento y protección de los pendones del Reino de León, que ahora hacen juntas vecinales con el apoyo de la Diputación"

José Ángel Hermida



Rector de la Universidad de León

La rectificación del ministro Wert sobre las becas Erasmus debe ser un motivo para estar contentos y bienvenida sea la misma. Es más positivo rectificar que seguir en un error"

Juan José Mateos



Consejero de Educación de la Junta de Castilla y León

La rectificación del ministro Wert en torno a las becas Erasmus es una muy buena noticia que ennoblece al ministro, al Ministerio y al Gobierno. Rectificar es positivo"

ACCIDENTES DE TRÁFICO

¿Sabía que si necesita atención médica tras sufrir un accidente de tráfico puede acudir a nuestra Clínica y ser atendido sin coste alguno para usted?

Tenemos acuerdos con las principales compañías aseguradoras del sector del automóvil.

Acuda a nuestra Clínica con los datos de los vehículos implicados y de los respectivos conductores (parte amistosa) y le ofreceremos una atención rápida, eficaz y personalizada

Tfno. 987 25 10 12 / 987 20 23 00
info@clinicasanfrancisco.es www.clinicasanfrancisco.es

Clínica San Francisco