Gente
LEÓN

LIDER NACIONAL EN PRENSA SEMANAL GRATUITA

Controlado por pyd · ojd DISTRIBUCIÓN GRATUITA

www.genteenleon.com - www.gentedigital.es

Número 394 - año 10 - del 3 al 9 de mayo de 2013 - TELÉFONO ANUNCIOS CLASIFICADOS 807 51 73 10

II Feria del Chorizo de La Bañeza
El Ayuntamiento organiza esta feria gastronómica para el sábado 4 y el domingo 5 de mayo. Pág. 15

XXXVI Feria del Libro
La Plaza de San Marcelo se llena de escritores del 5 al 12 de mayo. Pág. 8

PATRIMONIO / CONOCER EL PASADO PARA DIVULGARLO A TRAVÉS DE ESCOLARES

El proyecto 'León Romano' enseña en las aulas los orígenes de la ciudad

• **SOFCAPLE**. La Sociedad para el Fomento de la Cultura de Amigos del País de León ha puesto en marcha esta iniciativa cultural y educativa que ha sido desarrollada por los profesores Yolanda Gutiérrez (6º de Primaria con niños de la Mancomunidad Lancia-Sobarriba) y José Luis Alonso (ESO y Bachillerato, con jóvenes del Instituto Juan del Enzina).

• **Vicente Carbajal.** El presidente de SOFCAPLE intentará la colaboración de instituciones y de otras asociaciones que estén implicadas en la defensa de la cultura y el patrimonio para hacer un León mejor. Pág. 3

REIVINDICACIÓN DEL PRIMERO DE MAYO EN LEÓN

Acuerdo de 'emergencia nacional' contra el paro

Más de 15.000 personas se manifestaron el 1º de Mayo en León (unas 10.000) y Ponferrada (alrededor de 5.000) reclamando un "acuerdo de emergencia nacional" para hacer frente a la sangría del desempleo que, según la Encuesta de Población Activa (EPA), del primer trimestre contabiliza ya la escandalosa cifra de 6.202.700 parados. Las manifestaciones estaban encabezadas por una pancarta que animaba a los trabajadores a luchar por sus derechos y censuraba al Gobierno con el lema 'No tienen límite' y pancartas con la imagen del presidente del Gobierno, Mariano Rajoy, a quien calificaban "100% mentiroso".

www.gentedigital.es visita nuestra web

LEÓN CONFIDENCIAL

La batalla del IBI en León. Dice el refrán que nunca llueve a gusto de todos y qué razón tiene. El alcalde de León confirmó su intención de bajar el IBI un 13% (ratificar lo aprobado en el Pleno de diciembre de 2011 de bajar un 3% el IBI en la ciudad de León y suprimir el 10% que impuso el Gobierno) cuando el PSOE se levantó en armas calificando la medida de "irresponsable, inequitativa y demagógica". Esto no hay quién lo entienda. Los concejales socialistas han despotricado hasta la saciedad contra la subida de tasas, ajustes, despidos y recortes, que no se entiende ahora esta oposición. La teórica bajada del IBI para 2014 venía definida porque concluyen los dos años de subida excepcional del 10% en el IBI decretada por el Gobierno para reflotar a los ayuntamientos. Esta subida le vino que ni pintada a **Emilio Gutiérrez** para devolver los 8 millones de euros de IBI cobrado ilegalmente en 2008 cuando el pacto PSOE-UPL subió el IBI por encima del 27% sin cumplir los plazos legales. Pagada esa condena judicial, el IBI volvería a colocarse en la cifra marcada en el Pleno del 28-12-2007 y que ya se cobró legalmente en 2009, 2010, 2011 y aumentada por decreto en un 10% en 2012 y 2013. El PP se comprometió a bajar el IBI porque calificaron la subida de escandalosa. Y ésa era su intención para intentar llegar al 10% de bajada prometida. Pero será prácticamente imposible cumplir, ya que ha trascendido que el nuevo Plan de Ajuste del Gobierno incluye prorrogar un año más -2014- la subida del 10% en el IBI. Un balón de oxígeno de 'más de 4 kilos' para las maltrechas arcas municipales y 'nuevo castigo' a las carteras de los ciudadanos. A ver si baja en 2015, año electoral.

Háganos sus confidencias en: confidencial@genteenleon.com

Jose Ramón Bajo · Director

Rajoy: el paro que no cesa

HAN saltado todas las alarmas. Los 6.202.700 parados que recoge la Encuesta de Población Activa -la ya popular EPA- del primer trimestre de 2013 ha sido como un tsunami es esta país llamado España. Rajoy y el PP se dedicaron a humillar a Zapatero y al PSOE y ahora son rehenes de sus palabras y promesas. La creación de empleo era el eje central del programa electoral "de sentido común" con el que el PP arrasó en las elecciones del 20-N de 2011. "El empleo es la mejor política social", reiteraron desde todos los estamentos del Partido Popular, ya que con empleo hay ingresos en las familias y éstas generan consumo e impuestos para poder mantener el Estado del Bienestar. Esta política de acoso y derribo sirvió al PP para acorralar a Zapatero, al que no le quedó más remedio que, primero, anunciar su adiós y, después, adelantar las elecciones que deberían haber sido en marzo de 2012.

Como puede comprobarse fácilmente año y medio después, las prisas electorales del PP sólo tenían como objetivo llegar al poder y no solucionar los problemas de unos españoles cada vez más preocupados y empobrecidos. El PP y el Gobierno de Rajoy no sólo no han sido capaces de generar empleo, sino que ni siquiera han logrado detener la sangría del desempleo. A ZP se le 'crucificó' por no detectar la crisis a tiempo y al ver cómo la EPA caminaba con rapidez hacia los 5 millones de parados. Rajoy ha cogido carrerilla en ese peligroso camino que conduce al paro, a la frustración y a la falta de horizontes. Y es que Rajoy no sólo no ha sido capaz de generar empleo, o al menos de generar expectativas, sino que ha capitaneado la política de mayor destrucción de derechos de la reciente historia de democracia. Se han perdido derechos laborales, el despido es mucho más barato, se han hecho recortes en sanidad y educación, hay que pagar las recetas, ha subido impuestos como el IVA, el IRPF o el IBI, ha recortado los derechos de las prestaciones del paro y la ayuda familiar, jubilarse va a ser más difícil... Y lo más grave de tanto sacrificio es que no ha servido para nada porque la lista del desempleo crece a un ritmo vertiginoso. Es decir, cada vez estamos peor y sin síntomas de cambio.

Apenas año y medio en el poder y muchos ya ven tal desgaste en Rajoy que hablan de 'cadáver político'. Rajoy, que perdió las elecciones de 2004 y 2008, prefirió la seguridad de la victoria forzando el ocaso de Zapatero que pactar con el PSOE un Plan de Estado para buscar soluciones consensuadas para salir de esta primera gran crisis financiera y mundial que, además, ha pillado a España en la Unión Europea en el grupo del Euro donde las decisiones las toma y las impone Alemania (Angela Merkel) y donde no hay margen para la maniobra nacional. Ahora el PP pide al PSOE ese pacto que se negó a Zapatero. Mal hará el PSOE en repetir la estrategia del PP. Urge un pacto para adaptar el Estado a las posibilidades de España y para generar confianza y empleo.

PROCTOLOGÍA
FISURAS, HEMORROIDES, FÍSTULAS
CIRUGÍA CON LÁSER
ANESTESIA LOCAL O REGIONAL
Dr. Jesús Culebras
SIN INGRESO
Gran Vía de San Marcos, 21 -8ºA - 24001 LEÓN - Tef. 987 243 451

LA TIRA DE HORMIGOS

Gente

Edita
Noticias de León S.L.
Director
Jose Ramón Bajo Álvarez
Departamento de Redacción
Juan Daniel Rodríguez Rodríguez
Fernando Pollán
Departamento de Diseño
José Manuel García Lucio
Departamento Comercial
Eduardo Rascón Da Cunha
Administración
Eva María Domínguez Llorente
Fotografía
BTZ Sistem

Avda. Alcalde Miguel Castaño, 1-1º Izquierda
Tel. 987 34 43 32. Fax: 987 34 42 63
www.gentedigital.es/leon

Grupo de Información GENTE
Director de Contenidos Generales
Jose Ramón Bajo Álvarez
Director Técnico de Medios
José-Luis López García
Director www.gentedigital.es
Leandro Pérez Miguel

grupo@grupogente.es
Protección de datos

Periódico controlado por OJD DISTRIBUCIÓN GRATUITA

CARTAS DE LOS LECTORES

El periódico Gente en León no se responsabiliza ni se identifica con las opiniones que sus lectores y colaboradores expongan en sus cartas y artículos.

Esos caraduras...

El 25 de abril, una noticia que pasa casi desapercibida en la prensa me espanta: el Tribunal Supremo falla que es legal que 60 diputados (entre ellos Rajoy) de fuera de Madrid cobren por ello 1.823 euros más cada mes, a pesar de contar con vivienda propia en la capital. Y sentencia que no es apropiación indebida, que no es dinero de todos nosotros, que no necesitan justificar esos gastos. ¿Cómo se atreven? Dice el TS, por ejemplo, que igual algunos tienen esa casa de Madrid alquilada y no pueden residir en ella: ¿qué argumento es ese, es una broma, pero no se juzgaba en base a alegaciones y pruebas, desde cuándo una sentencia se basa en suposiciones y en incondicionales?

El ¿alto? tribunal se pasa por el forro los principios Generales del Derecho. Por tanto yo también me considero con legitimidad para sentenciar. Dicto que todo es una vergüenza, una pantomima, que la división de poderes no existe. Es todo mentira, el legislativo controla al ejecutivo y éste protege a su vez a aquel. Mierda todo. No es extraño que el Congreso esté asediado y que los jueces aparezcan como el estamento peor valorado por los españoles. Nadie cree ni en políticos ni en magistrados, todos ellos componen la misma basura, retroalimentándose entre sí, todos formando parte de la misma camada de vividores, improductivos e indignos. Generalizo, sí, porque hablo de ellos como institución, como funcionamiento corporativo; a nivel individual habrá excepciones honrosas, seguro, justamente para confirmar esas conclusiones. De hecho, algún diputado disconforme con ese sobresueldo lo ha destinado a una ONG, prueba de su mala conciencia. Pero sólo alguno; el resto, caraduras avalados por el Supremo, otro caradura.

Javier Cuesta. León.

Tened paciencia

Mariano Rajoy habla poco, pero da mucho que hablar. Son muchos los que le recriminan su escasa comparecencia ante los medios y ante los ciudadanos, sin embargo, yo he llegado a la conclusión de que este hombre hace menos daño callado que con sus inútiles, insustanciales y, a veces, ofensivas disertaciones. Eso sí, hay que reconocerle el esfuerzo que hace para no decir nada. El otro día, por ejemplo, en la rueda de prensa con el primer ministro polaco se dirigió a los más de seis millones de parados para decirles que el Gobierno sabe lo que tiene que hacer (menos mal) y que el año que viene será mejor que el presente. ¡Toma ya! Además, en lugar de pedir perdón a los parados les ha pedido paciencia. ¿Paciencia? ¡Vaya cara! ¿Cómo se atreve usted a pedir paciencia a quienes se están ahogando?

Señor presidente, a los parados ya no se les puede pedir más paciencia, ¿es que no sabe que ya la han agotado? A nuestros conciudadanos parados no hay que pedirles, hay que darles. Hay que darles trabajo y no falsas esperanzas. Usted, señor Rajoy, llegó a presidente del Gobierno prometiendo reducir el paro y asegurando que diría la verdad a los españoles; siendo que no ha cumplido con ninguna de estas dos promesas, supongo que no le molestará que alguien le pueda llamar mentiroso o, si lo prefiere, que alguien le acuse de fraude electoral, ¿verdad?

Pedro M. Serrano. Valladolid.

renfe
Adquiere tu **Tarjeta Joven Renfe** y obtén descuentos del 30% en AVE y Larga Distancia.
902 320 320
www.renfe.com

CULTURA Y PATRIMONIO / ALUMNOS DE PRIMARIA, ESO Y BACHILLER APRENDEN A CONOCER LOS VESTIGIOS ROMANOS PARA DIVULGARLOS

SOFCAPLE divulga los orígenes de la ciudad con el proyecto 'León Romano'

La Asociación para el Fomento de la Cultura de Amigos del País de la capital presentó en el Museo de León la iniciativa desarrollada por dos profesores

J.R.B.

El Museo de León, antiguo Pallarés, fue el acertado escenario escogido para la presentación oficial del proyecto educativo 'León Romano'. Se trata de una iniciativa promovida por la Asociación para el Fomento de la Cultura de Amigos del País de León (SOFCAPLE) que tiene por objetivo enseñar a niños y jóvenes los vestigios romanos de la ciudad de León para ponerlos en valor en la sociedad actual y del futuro. Dos profesores - Yolanda Gutiérrez, en 6ª de Primaria con niños/as de la Mancomunidad Lancia-Sobarriba) y José Luis Alonso (con jóvenes de ESO y Bachiller del Instituto Juan del Enzina) dieron forma a la idea de Vicente Carbajal, presidente de SOFCAPLE, con el objetivo final de conocer mejor los orígenes de León y divulgar los vestigios romanos de siglos.

El proyecto 'León Romano' se presentó el 2 de mayo en el Museo de León con la presencia de Luis Grau, Manuel Ángel Rodríguez, José Luis Alonso, Yolanda Gutiérrez, Juan Pablo García Valadés y Vicente Carbajal.

Luis Grau, director del Museo de León, elogió el objetivo del 'León Romano' de "enseñar lo que hicieron unos leoneses hace más de dos mil años". Grau recordó que los romanos no sólo dejaron patrimonio y edificios sino también cosas tan importantes como la lengua, la ley (la justicia del derecho romano) y la 'cosa pública'. Grau insistió en el reto de "reinsertar a la generación del futuro" ese patrimonio arqueológico que se investiga y se conserva con dinero público.

El concejal de Cultura Leonesa, Patrimonio y Fiestas, Juan Pablo Valadés, animó a seguir estudiando el pasado de León y recordó la apuesta del Ayuntamiento de León por poner en valor la muralla, la cripta de Puerta Obispo o la puesta por una ruta que también se llamará 'León Romano' para conocer el variado patrimonio leonés.

Vicente Carbajal explicó que SOFCAPLE es una asociación a imitación de las Sociedades de Amigos del País del Siglo XVIII, que tanto representaron para la educación de aquellos lejanos años, ya que enseñaban más a los niños que el propio Ministerio.

Los dos profesores que han puesto en marcha el proyecto 'León Romano', Yolanda Gutiérrez y José Luis Alonso, explicaron que su objetivo es "enseñar a los más pequeños porque ellos son el futuro. La historia y el patrimonio se respetan y se quieren cuando se conocen. Nosotros empezamos por el principio. El origen de León es romano y el reto es que conozcan la historia y todos los restos romanos y que sean capaces de enseñarlos. La experiencia inicial nos indica que vamos por buen camino".

Qué es SOFCAPLE

▶SOFCAPLE, Sociedad para el Fomento de la Cultura Amigos del País de León, nace en febrero de 2011 con el ánimo de procurar el fomento de la cultura, de la formación y educación personal de los individuos y de los intereses materiales y morales destinados al desarrollo de León.

▶Su denominación se inspira en las ideas que consiguieron que el siglo XVIII se recuerde como el 'Siglo de las Luces' y que en España sirvió como revulsivo de mentalidades, educación, investigación y de una sociedad que había permanecido anclada en valores e ideas que impedían su desarrollo. Es precisamente este sentimiento de innovación y avance el que SOFCAPLE pretende recuperar y al que alude cuando se define como 'Amigos del País de León' a imitación de las Sociedades Matritenses.

▶Para la consecución de estos fines, SOFCAPLE se apoya en la organización de conferencias, cursos, homenajes, exposiciones, actos internos, jornadas monográficas, viajes,.. así como toda actividad tendente a la promoción de León.

▶Resulta clave, así mismo, que estas actividades se desarrollen preferentemente en los pueblos de la provincia de León al considerar la dificultad que encuentran dichas localidades a la hora de disfrutar de la cultura. Por ello, SOFCAPLE nació y tiene su sede en el municipio de Santovenia de la Valdoncina, aunque su actuación se extienda por toda la provincia.

▶Busca, por lo tanto, incidir en las raíces y patrimonio de León y sus pueblos, de tal forma que los leoneses conozcan lo mucho y bueno de sus tierras y sean capaces de transmitirlo, pero sin perder de vista la actualidad sea uno de los motores de su finalidad de programar las actividades.

▶Se quiere desarrollar esta labor sin el victimismo que, en muchas ocasiones, aparece en el pensamiento de los leoneses. Se piensa que la colaboración leal con otras asociaciones que compartan objetivos y con instituciones es necesaria para el avance de nuestra sociedad. No pretendemos las comparaciones, sino su reconocimiento como poseedora de una rica historia y excelso patrimonio que SOFCAPLE espera, suponga una de las bases en las que se apoye la sociedad leonesa para su avance.

SEGURIDAD VIAL / A LO LARGO DEL MES DE MAYO SE COLOCARÁN TODOS LOS MENSAJES DE LA CAMPAÑA

‘Atención, mira a tu izquierda’, primer mensaje en un paso de peatones de ‘Reyes Leoneses’

El Ayuntamiento de León coloca el primer mensaje en un paso de peatones para ayudar a promover la educación vial y prevenir atropellos en niños y mayores

Gente

El concejal de Policía Local, Ricardo Gavilanes, supervisó la puesta en marcha del primer mensaje impreso en un paso de peatones, situado en la Avenida Reyes Leoneses. Esta iniciativa se enmarca dentro de la ‘Campaña de Mensajes en los pasos de peatones’ que el concejal presentó con anterioridad y que tiene como finalidad prevenir los atropellos que afectan, principalmente, a los colectivos de la tercera edad y a los menores.

El mensaje ‘Atención mira a tu izquierda’ colocado en esta vía situada en el barrio de Eras de Renueva, intenta concienciar a los ciudadanos de tomar las precauciones necesarias a la hora de cruzar un paso de peatones. Son mensajes destacados en amarillo lo que consigue una mayor visibilidad haciendo del mensaje un instrumento de educación vial y, a la vez, prevención. A lo largo del mes de mayo está previsto que se coloquen todos los mensajes que conforman la campaña. Según palabras del concejal, Ricardo Gavilanes, “el Ayuntamiento de León, preocupado por el incremento de atropellos del año pasado, ha puesto en marcha varias campañas de educación vial y prevención de atropellos”. Esta campaña de mensajes de texto es una más, unida a la de educación vial de mayores que actualmente se están llevando a cabo. ‘Antes de cruzar, mirar’, ‘Atención mira a tu derecha’, ‘No cruces sin mirar’, ‘1 de cada 3 heridos en accidente de tráfico es peatón, atención todos somos peatones’, son los textos que se colocarán en diecinueve vías en las que se registra mayor tráfico como, Alcalde Miguel Castaño, Condesa de Sagasta, Fernández Ladreda, José Aguado, Mariano Andrés, o República Argentina, entre otras.

El concejal de Tráfico, Ricardo Gavilantes, supervisa la colocación del primer mensaje preventivo en un paso de peatones.

SOLIDARIDAD / ‘CAMPAÑA AHORA MÁS QUE NUNCA’

6.301 euros del ‘Leonés’ para la Cruz Roja

El Colegio Leonés se sumó al llamamiento ‘Ahora más que nunca’ de Cruz Roja Española en León para atender las necesidades básicas de la población más necesitada y afectada por la crisis económica y recaudó en una rifa entre su alumnado 6.301 euros. Dos alumnos entregaron el cheque al presidente provincial de Cruz Roja, José Ignacio de Luis Páez, en presencia del director Manuel Belinchón.

EMERGENCIAS

E.Leclerc-León ya tiene desfibrilador

‘E.Leclerc’ ha instalado en su hipermercado un moderno desfibrilador DOC, con servicio garantizado las 24 horas y que realiza distintas funciones: resolver problemas cardíacos, geolocalizador, ayuda verbal y llamada automática de socorro. Más de 20 trabajadores han sido formados para manejar el desfibrilador y también han aprendido técnicas de atención inmediata RCP. Objetivo: salvar vidas.

Farmacias de Guardia

del 3 al 9 de mayo de 2013

de 9,30 a 22,00 horas

NOTA: El despacho de medicamentos en el servicio de Guardias de noche sólo se efectuará con receta médica.

Viernes 3 de mayo
Avda. de los Reyes Leoneses, 13
Avda. de Nocedo, 20
Avda. Alcalde Miguel Castaño, 60

Domingo 5 de mayo
Avda. de Roma, 4
Avda. José Aguado, 32
Platerías, 7

Martes 7 de mayo
Avda. Padre Isla, 46
Astorga, 6
Santa Nonia, 1
Maestro Nicolás, 46

Jueves 9 de mayo
Avda. Padre Isla, 4
Máximo Cayón Waldaliso, 16
Avda. Mariano Andrés, 53

Sábado 4 de mayo
Moisés de León, Bloque 28
Marqueses de San Isidro, 12
Gran Vía de San Marcos, 6

Lunes 6 de mayo
Burgo Nuevo, 13
Santa Clara, 12
Cervantes, 3

Miércoles 8 de mayo
Avda. Doctor Fléming, 44
Santo Toribio de Mogrovejo, 74
Sancho Ordóñez, 18
Ordoño II, 3

Guardias de noche
de 22,00 a 9,30 horas
Ordoño II, 3
Burgo Nuevo, 13

CLINICA DENTAL
Mónica Valenzuela
NIÑOS Y ADULTOS
Colegiada n.º 955-León
Nº. de Registro Sanitario 24-C251-0125
Avda. Mariano Andrés, 40 - 1º. izda. 24008 León
Tel.: 987 223 427

■ UN AMIGO DE LEÓN

Maximino Cañón

El desempleo, Bruselas, el FMI y... la madre que los parió

PERDÓN por el improperio, pero es que no hace uno más que abrir periódico o periódicos y lo primero con que te despachas es con la noticia de que el FONDO MONETARIO INTERNACIONAL (organismo que tiene como función asegurar la estabilidad y la gestión de las crisis monetarias y financieras, proporcionando créditos a los países que conocen dificultades financieras que ponen en peligro la organización gubernamental del país, la estabilidad de su sistema financiero o el flujo de intercambio del comercio internacional con el resto de los países) nos dice que las previsiones para este año y…para los siguientes, que son como las enfermedades incurables, van a ir de mal en peor. Y es que de esta forma, con las restricciones continuas, también llamadas recortes, que más da, no levanta uno cabeza. A continuación te pones a la defensiva: por donde vendrá el siguiente ataque. Te preparas para la defensa, pero te das cuenta de que no tienes munición para repeler la anunciada ofensiva. Miras la yugular en el espejo y piensas que si se hincha mucho qué médico te atenderá por la ‘Seguridad Social’ (institución ejemplar a la que muchos le debemos casi o sin casi la vida) si por entonces no se ha privatizado y te tiene que atender algún concejal o diputado que, según los puestos desempeñados, saben de todo. En fin, que como dice la zarzuela (‘La del manojo de rosas’) “hace tiempo que vengo al taller y no sé a lo que vengo”. Lo cierto es que antes era la prima de riesgo (actualmente parece controlada) y ahora es el FMI, “jodo, como suena”, el que, junto con otros organismos, cada vez que aparecen es para hacer vaticinios de los más desesperanzadores. Eso es como nos ven o azuzan desde afuera, pero para animar más la cosa se hacen públicos los datos de la EPA (Encuesta de Población Activa) del primer trimestre (no confundir con la Pepa, que ya quisiéramos) a saber: 6.202.700. ¿Hasta cuando seguiremos recibiendo ‘coces’ desde Bruselas? Como dicen los naturales del lugar es como para orinar y no echar gota. Por otro lado, no entiendo porqué esas diferencias entre la EPA y el paro registrado que es como decir que a quien quieres más si a Papá o a Mamá. Como dice mi amigo Luciano, sobre algo que escuchó una vez: “Esto es un hándicap muy favorableque es como decir que las cosas van estupendamente mal”.

EMPRESAS / LA MULTINACIONAL CON SEDE EN LEÓN RECIBE LA CERTIFICACIÓN EUROPEA UNE EN 15838, NORMA PARA CONTACT CENTER

Telemark recibe el certificado de calidad estándar de la UE

Mantiene su apuesta de crecimiento, creación de empleo y satisfacción entre sus clientes

Anabel Martínez

Trabajar para mejorar las relaciones con el cliente, optimizar los resultados de gestión y convertirse en un referente en la satisfacción de los clientes son los objetivos de la empresa leonesa Telemark Spain que han derivado en la concesión del certificado de calidad de la Unión Europea UNE EN 15838. Ésta es una norma de centros de contacto con el cliente, la primera en este campo. Telemark ha sido la primera empresa a nivel nacional del sector de contact center que ha recibido esta certificación. El delegado de AENOR en Castilla y León, Javier Muñoz, ha entregado recientemente de forma oficial este certificado de calidad de Telemark.

Virginia Guzón, directora de Operaciones de Telemark, ha explicado que la UNE EN 15838 se suma a otras certificaciones que ya ha recibido Telemark, la 9001 y a la 14001. El nuevo certificado de calidad permite a la empresa de contact center adaptarse a las necesidades del mercado, que exigen más profesionalización y una visión más amplia de las necesidades del cliente, y mantener su apuesta de creación de empleo, crecimiento y generar clientes satisfechos.

Javier Muñoz ha destacado el afán de mejora continua de Telemark y su empeño en conseguir la última certificación de calidad, creada por mandato de la Comisión Europa para establecer unos parámetros homogeneizados de la calidad de los contatc center. Muñoz ha resaltado que los requisitos de esta norma de calidad podrían ser exigidos a partir de ahora en concursos públicos. Los requisitos específicos van desde la formación del personal hasta el tipo de contrato con el cliente y la Protección de Datos. Además, según ha explicado el delegado de AENOR en Castilla y León, también contempla que los trabajadores se sientan integrados en el modelo de contact center.

Telemark es una empresa multinacional con sede en León que también está presente en Paraguay, Perú y Colombia.

El responsable de AENOR en Castilla y León entrega el certificado de calidad a responsables de Telemark.

Aplicación en planes de mejora

Beatriz Moyano, responsable de Formación y Calidad de Telemark, ha explicado que el certificado de calidad de la Unión Europea UNE EN 15838 incluye tres puntos claves que afianzan la ISO 9001, haciendo hincapié en agentes, procesos selectivos, perfiles, formación, grados de satisfacción de los comerciales. La responsble de Formación y Calidad también ha puntualizado que otros puntos destacables se refieren a la confidencialidad, riesgos laborales, aseguramiento de la calidad y gestión de las quejas de los clientes. Para Moyano, el análisis realizado para conseguir el certificado se aplicará en la realización de planes de mejora de la empresa.

Telemark

Implantación internacional, compromiso local

Desde León y para León, estamos en cuatro países dando servicio a ocho.

Hemos situado a nuestra ciudad como un referente internacional.

Por el esfuerzo de todos... **¡GRACIAS!**

Contact center
Marketing Digital
Software Factory
BPO Services
Servicios Editoriales
Emergencias

902 360 737 · www.telemark-spain.com

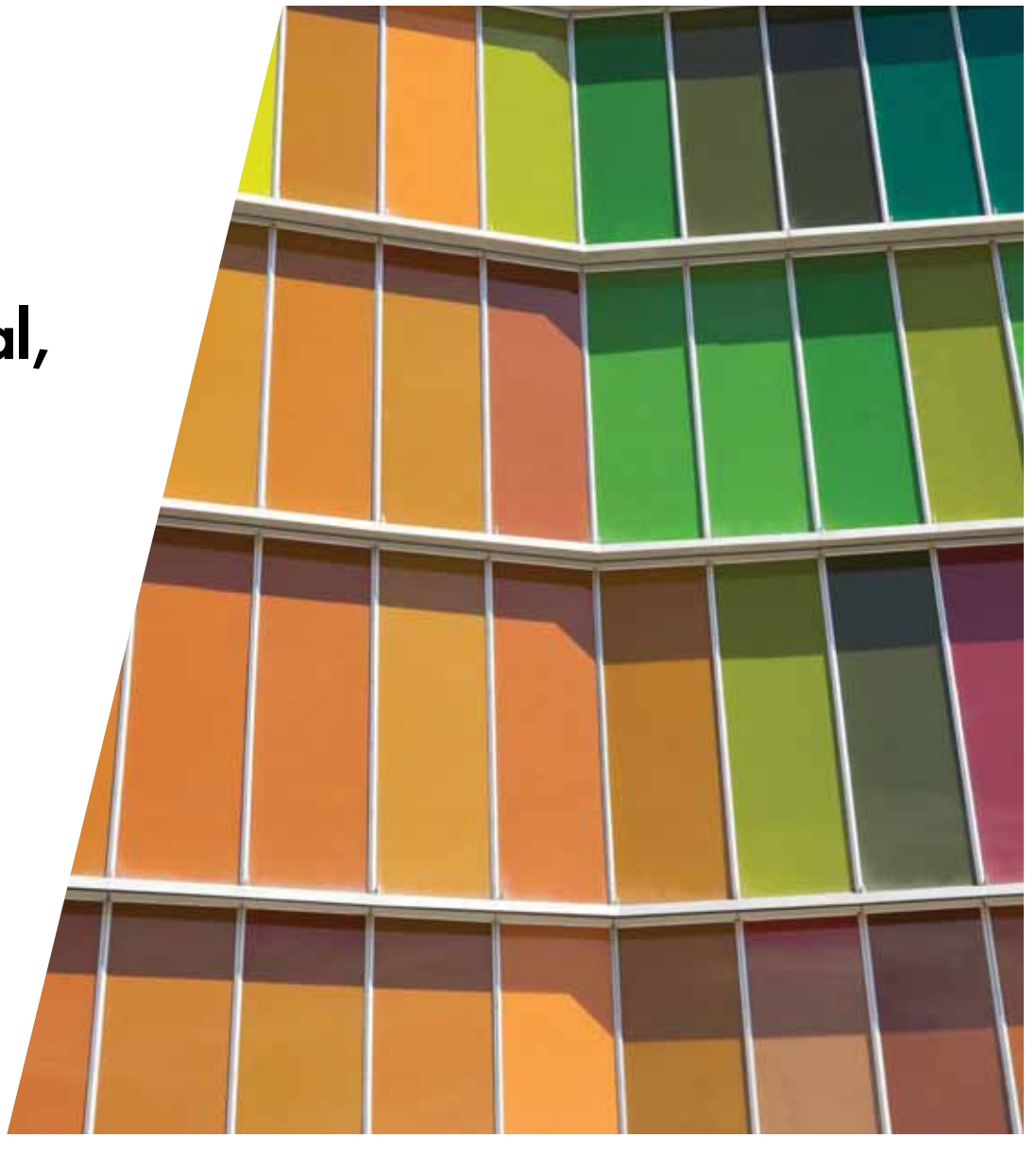

SANIDAD EN LEÓN / "EN LEÓN FUNDASPE NO TIENE NINGÚN COLABORADOR INSTITUCIONAL, SORPRENDENTEMENTE"

ENTREVISTA

Martín Manceñido

Presidente de FUNDASPE y de la Federación Nacional de Donantes de Sangre

Martín Manceñido es el presidente de la Federación Nacional de Donantes de Sangre y de la Fundación Nacional para la Donación Altruista de Sangre y Plasma (FUNDASPE), y presidente honorario de la Federación Internacional de Organizaciones de Donantes de Sangre. Defiende la labor de FUNDASPE en el campo de la cooperación internacional, para lo que la fundación ha puesto en marcha una campaña para conseguir nuevos socios colaboradores, y reclama la donanción selectiva de plasma para cubrir las necesidades actuales y futuras.

Texto: Anabel Martínez

"Las necesidades de plasma crecerán en los próximos cinco años un cien por cien"

¿Cuántos socios suma ahora FUNDASPE?
En FUNDASPE somos alrededor de 1.500, que colaboran en pequeñitas cantidades, pero las ayudas que hasta ahora venían de las administraciones públicas han desaparecido. Acabo de firmar un convenio con la Diputación de Palencia, nos dan 7.000 euros, y eso es una maravilla para nosotros, una cantidad muy importante. El problema es que tenemos muchos campos abiertos y ahora las colaboraciones en el campo de la cooperación internacional hay que adecuarlas a la nueva realidad. Por eso la incidencia en disponer de socios colaboradores estables.

¿En León cuántos colaboradores hay?
Aquí en León no tenemos ningún colaborador institucional, sorprendentemente, estando aquí la sede. Teníamos la Diputación y el Ayuntamiento y han desaparecido.

¿El hecho de que haya disminuido la colaboración institucional pone en peligro el desarrollo de programas?
Hay programas que tenemos que dejarlos en suspenso. Los programas los desarrollamos con la intensidad que la disponibilidad económica nos permite. Aunque sea de debajo de las piedras tenemos que sacar dinero porque los programas tienen una eficacia demostrada, las becas a 120 chicos en República Dominicana, el consultorio médico por el que garantizamos ochos consultas a una familia gratis…

¿Quizás, teniendo en cuenta la situación económica del país, apoyarían mejor programas locales?
En eso estamos. Quizás nos falta un poco de imagen. La actividad que nosotros llevamos a cabo es como otras muchas organizaciones la sensibilización. Cuando tú sensibilizas a un colectivo concreto para un fin concreto, por ejemplo en un entorno de carencia, de integración, de mujeres, de jóvenes, de mayores, de lo que sea, es más abarcable. Cuando estás hablando de una sensibilización del conjunto de la sociedad, las cosas cambian.

Resuma los fines de FUNDASPE
Son muy amplios. La primera parcela está ligada a la donación altruista global, entendiendo por donación altruista global que sea voluntaria, no remunerada y que abarque sangre, plasma, órganos para trasplantes, médula ósea, células madre, tejidos, todos los elementos que componen el concepto de donación altruista global y terapéutica, siempre con fines terapéuticos. Para llevar a cabo esto es necesario divulgar, sensibilizar y fidelizar y todo eso implica un gasto importante, vinculada a temas socio sanitarios. La segunda, la cooperación internacional.

Son tres meses de campaña, ¿se ven ya resultados?
Está dando resultados muy lentos, aquí en León es muy limitado. Se empezó en León, ahora está en Valladolid y Valencia.

> **"Con 80.000 euros podríamos llevar a cabo todos los programas de cooperación"**

¿Cuál es el número ideal de socios?
Estamos hablando de aportaciones de entre cinco y cien euros. Con 80.000 euros podríamos llevar a cabo todos los programas que están abiertos. Con 3.000 socios colaboradores estables podríamos desarrollar todos estos programas. FUNDASPE nace por iniciativa de la Federación Española en el año 94, y las hermandades y asociaciones de donantes de sangre colaboran habitualmente. Son socios que no colaboran con dinero pero sí con colaboración voluntaria para expandir FUNDASPE.

Las instituciones públicas en León no colaboran con la Fundación ¿y las empresas?
El tramado empresarial tampoco está respondiendo como pensábamos y vamos a incidir, porque tampoco estamos pidiendo cantidades exageradas, y para muchas empresas no supone mucho. Lo que pasa es que suenan otras ONGs, y son multinacionales con una estructura muy potente. La Diputación de León ha dado hasta ahora 360.000 euros a estos programas, a FUNDASPE nunca, y lo presentábamos todos los años, y de esos 360.000, 300.000 los daba para organizaciones foráneas de León. Este año no lo han convocado. Estamos hablando de cooperación internacional.

¿Los convenios que había con los Ayuntamientos se han renovado?
Esos están todos en blanco. Con San Andrés se colaboraba además en la campaña dirigida a los jóvenes al cumplir los 18 años, está todo parado.

¿Qué hay que hacer para que haya más donaciones?
En el caso concreto la donación de plasma, es una carencia muy preocupante. El plasma en España es deficitario y se corrige con plasma que se importa de fuera. Ahora, del plasma, en concreto de la inmunoglobulina, se está investigando sobre unas proteínas que van a tener resultados terapéuticos muy pronto sobre enfermedades neuronales o neurológicas. Me refiero al Alzheimer, Parkinson, esclerosis múltiples… Las necesidades de plasma crecerán en menos de cinco años un cien por cien y no hay respuesta posible por la vía de la donación altruista a toda esa demanda.

> **"Lo que estamos demandando son más donaciones selectivas, sobre todo de plasma"**

¿Las campañas para promover la donación con la unidad móvil son efectivas?
En León, en el caso de la sangre, no podemos pedir más. Están cubriéndose las necesidades y la respuesta de los ayuntamientos donde se va y de la Universidad en concreto es fantástica. Claro, en el caso de la Universidad están apareciendo donantes nuevos. En este primer trimestre sólo de la Universidad han entrado 280 nuevos donantes. Ahora lo que falta es fidelizar, mantenerlos.

En el caso de la donación de plasma, ¿es diferente?
Es más lenta. El plasma se obtiene de la donación normal. Tú donas 450 centímetros cúbicos de sangre, esa bolsa va al laboratorio y la dividen en tres partes: glóbulos rojos, plaquetas y plasma. Pero hay otra forma de donar el plasma, donando sólo plasma, una bolsa de 600 centímetros cúbicos sólo de plasma. Lo que estamos demandando es que se hagan más donaciones selectivas, más aféresis, sobre todo de plasma, que es nuestro caballo de batalla, nuestro déficit. No tenemos suficiente plasma para cubrir las necesidades nacionales y hay que recurrir a la importación.

¿Cuál es la solución?
Podríamos alcanzar la autosuficiencia con el consumo actual sólo con reforzar las donaciones selectivas, es decir, donando más plasma solo. Lo que se nos avecina según la previsión de la OMS y de la Federación de Pacientes y de nuestra fundación, es muy preocupante. Las posibilidades a medio plazo pueden ser de un desabastecimiento generalizado. Nosotros ya estamos planificando que se pueda llegar, no ahora sino más adelante, a convivir la donación voluntaria, por tanto no remunerada, con la compensada de plasma, no de sangre, de plasma.

¿En León hay algún centro para donar plasma?
No, porque no nos lo facilitan.

¿Quién tiene que hacerlo?
La Consejería de Sanidad a través del Centro de Hemoterapia, que tienen los medios técnicos. Y el plasma se está pagando carísimo.

RESONANCIA MAGNÉTICA LEÓN, S.A.

Policlínica Santa Ana

Equipos de Diagnóstico por Imagen y Consultas Médicas al servicio del paciente

Moderno Escáner/ TAC helicoidal Definition Flash
-Técnica de Doble Energía
(permite caracterizar tejidos)
-Doble tubo de Rayos con 128 detectores
-Exploraciones muy rápidas
(permite obtener imágenes de las coronarias)
-Importante disminución de la radiación

Nuevo equipo de Resonancia Magnética 1,5 T
-Tubo de exploración más ancho y corto
-Gran disminución de la sensación de claustrofobia
-Mayor comodidad para el paciente
-Disminuye el tiempo de exploración
-Permite las secuencias de adquisición más recientes

Ecografía convencional / RayosX

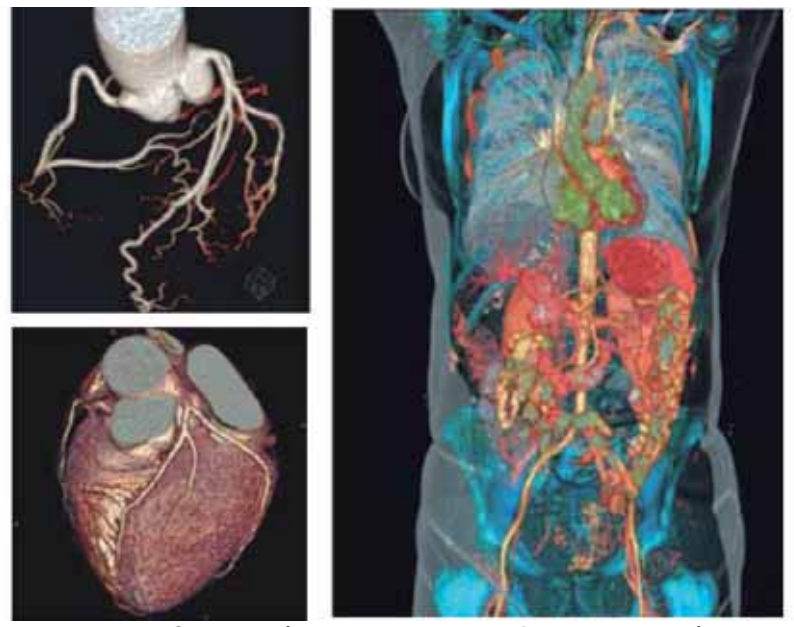

Coronarias en 2 segundos AngioTC en 7 segundos

Médicos especialistas trabajando en equipo para conseguir un diagnóstico rápido y preciso.
(Atención a particulares, compañías, seguros médicos, conciertos…)

RADIOLOGÍA
Dr. Oscar Balboa Arregui
Dra. Yolanda Álvarez López
Dra. Raquel Rueda Castañón

CARDIOLOGÍA
Dr. Miguel Ángel Rodríguez García
Dr. Ignacio Iglesias Gárriz
Dr. David Alonso Rodríguez

TRAUMATOLOGÍA
Dr. Ignacio Álvarez Posadas
Dra. Ana Lozano Muñoz
Dr. Sergio Sánchez Herráez

NEUMOLOGÍA
Dra. Silvia García García
Dra. Piedad Rivas López

UROLOGÍA
Dr. Miguel Ángel Alonso Prieto
Dr. Miguel Ángel Rado Velázquez

ONCOLOGÍA
Dr. Andrés García Palomo

MEDICINA INTERNA
Dr. José Guerra Laso

CIRUGÍA VASCULAR
Dra. Isabel Blanco Alonso

DIGESTIVO
Dr. Fernando Muñoz Núñez

NEUROLOGÍA
Dr. Luis Hernández Echebarría

RESONANCIA MAGNÉTICA LEÓN, S.A.

Policlínica Santa Ana

Llanos de Nava, s/n 24193. Navatejera. León
Tels. 987 285 565 • 987 385 422 • Fax 987 281 565
www.resonancialeon.com
info@resonancialeon.com

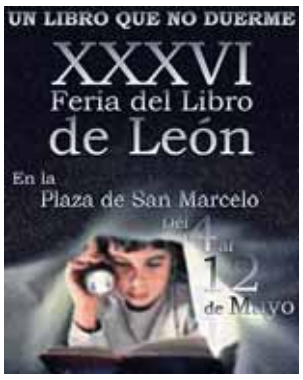

Cita en León con los libros del 5 al 12 de mayo

Desde este sábado 5 y hasta el 12 de mayo León propone una cita con la literatura con la celebración de la XXXVI edición de la Feria del Libro, que patrocina el Banco Sabadell-Herrero. El lema del evento en el que participan 13 librerías es 'Un libro que no duerme'. El concejal de Cultura, Juan Pablo García, señaló que la Plaza de San Marcelo ofrecerá a los leoneses y visitantes una oportunidad única para que se asomen a los libros. "No hay excusa para no pasear por la plaza y acercarse a las casetas y carpas, donde se podrán contemplar las principales novedades editoriales y conocer a autores como Miguel Ángel Revilla, Concha Casado, Conrado Banco, José Luis Puerto, Marta del Riego, Javier Menéndez Llamazares, Ricardo Magaz, Carmen Lomana, Luis del Val o Vicente Muñoz.

PROGRAMA DE LA XXXVI FERIA DEL LIBRO DE LEÓN. 'UN LIBRO QUE NO DUERME'

Sábado 4

Salón de plenos 11:30 h. Saluda del alcalde. Pregón por José Luis Puerto.
Carpa firmas 12:00 h. Pregón infantil: Irene Martínez Blanco.
Carpa firmas 12:15 h. Presentación de 'Todos los charcos' de Javier Llamazares.
Carpa actividades 12:00 h. Taller de impresión 'Impresionante' por Fernando Pérez. Organiza: Ilumina CyL.
Carpa 13:00 h. Firma de ejemplares por Vicente Muñoz Álvarez de 'Animales perdidos' y 'Canciones de la gran deriva'.
Carpa actividades 13:00 h. y 17:00 h. Taller 'Dale vida a tus borrones' por Jesús Aguado. Organiza: Ilumina CyL.
Carpa firmas 18:00 h. Presentación del libro 'Un carro chillón y algo más II' por Concha Casado, Conrado Blanco, José Luis Puerto, José Manuel Sutil, Javier López-Sastre y Miguel Ángel Cordero.
Carpa actividades 18:00 h. Taller de impresión 'Impresionante'.
Carpa 19:00 h. Presentación: Marta del Riego 'Sendero de frío y de amor'.
Carpa 19:00 h. Charla 'Ilustrar un texto literario' por Toño Benavides.
Carpa firmas 20:00 h. Presentación: Miguel Ángel Revilla con su libro 'Nadie es más que nadie".

Domingo 5

Carpa 12:00 h. Presentación del libro 'Nougumbi'. Cuentacuentos y taller de actividades.
Carpa firmas 13:00 h. Charla y firma de Ricardo Chao y Alejandro F. Giraldo con la obra 'El encargo del rey'.
Carpa actividades 13:00 h. Presentación del libro 'El pescador de estrellas', por Domingo de Prado y Fernando Noriega.
Carpa 18:00 h. Presentación: Ricardo del Campo con el libro 'El efecto California'.
Carpa actividades 18:00 h. Presentación y firma de ejemplares del libro 'El ferrocarril espectro' (Miranda Roblenuevo/3) por Senén Villanueva Puente.
Carpa actividades 18:30 h. Firma de ejemplares 'Luces en el canal' por David Fernández Sifres premio Barco de Vapor.
Carpa firmas 19:00 h. Presentación y firma de la obra 'La teoría del vaso de agua' por Javier Menéndez Llamazares.
Carpa actividades 19:00 h. Presentación de Ramón Gutiérrez Álvarez con 'Los marqueses de Prado'.
Carpa firmas 19:30 h. Firma Ricardo Magaz: 'Criminalidad y globalización'.
Carpa 20:00 h. Firma del 'Río Curueño, el fluir legendario' por Ángel Fierro.
Carpa 20:00 h. Firma de Octavio Fernández Zotes con el poemario 'Hemos llegado tarde y Dios se ha ido'.

Lunes 6

Carpa actividades 17:30 h. Cuentacuentos: 'Ay luna lunita'/ 'El sol llega tarde'/ 'El libro que se sentía solo'/ 'El caracol y la hierba de poleo'. Concejalía de Educación y Participación Ciudadana.
Carpa actividades 18:30 h. Presentación y firma de ejemplares de 'Las aventuras de A.X' por Carlos Taranilla.
Carpa 19:00 h. Presentación de 'El camino mozárabe' por Jesús Sánchez Adalid.
Carpa 19:00 h. Firma de Tania López y Silvia Gallo con la obra 'San Marcos, el campo de concentración desconocido'.
Carpa 19:30 h. Firma de Eduardo Urdiales con su obra 'La Asturia leonesa'.
Carpa actividades 20:00 h. Pablo Juan Chelmick presenta su libro 'Cartas de amor del reo 69' (poesía).
Sala Región del ILC 20:00 h. Presentación del libro 'La ciudad de León en el siglo XIX' por su autora Raquel Arce Bayón.

Martes 7

Carpa 12:00 h. La gastronomía en los cuentos infantiles. Charla de Julio Valles. Concejalía de Educación.
Carpa actividades 12:00 h. Orange bowl con McDonald´s.
Carpa 17:30 h. Cuentacuentos: 'Cuentos para comer sin cuentos' y 'Un buen rato con cada plato'.
Carpa 18:00 h. Taller de cocina fácil para niños. Impartido por Cocinandos (Juanjo y Yolanda).
Carpa actividades 18:30 h. Firma del libro 'Cocinando carne de potro. Recetario' por su autora Raquel Familiar.
Carpa firmas 19:00 h. Presentación de 'Más alla del olvido' por su autor Andrés Martínez Oria.
Carpa firmas 20:00 h. Presentación 'Breviarios' de Antonio Pereira.

Miércoles 8

Carpa firmas 12:00 h. Firma de libros: Luis del Val con 'Reunión de amigas'.
Carpa actividades 12:00 h. Espacio de lectura. Concejalía de Familia, Bienestar Social y Mayores.
Carpa firmas 13:00 h. Firma de libros: Luis del Val con 'Reunión de amigas'.
Carpa actividades 13:00 h. Espacio de lectura. Concejalía de Familia, Bienestar Social y Mayores.
Carpa actividades 17:30 h Cuentacuentos: 'La Ratita presumida' (adaptación)/ 'Murciélagos en la biblioteca' / 'La princesa que quería escribir' / 'Los buenos modales en la biblioteca'. Concejalía de Educación y Participación Ciudadana.
Carpa 18:00 h. Taller de poesía creativa. Imparte Camino Ochoa. Concejalía de Educación y Participación Ciudadana.
Carpa 19:00 h. Filandón: Intervienen la Escuela de Música (área de baile tradicional), Sarita Valladares, Mª Nieves Martínez, Mª Dolores Otero, Milagros Martínez y Mª Dolores M. Lombó.
Carpa 19:00 h. Firma de ejemplares de 'Carta blanca' por Rafael Saravia.
Carpa 20:00 h. Presentación de Juan Díaz con el libro 'Manipulación'.

Jueves 9

Carpa actividades 12:00 h. Maísa Marbán Cuenta 'En el fondo del mar'.
Carpa actividades 17:30 h. Cuentacuentos: Maísa Marbán cuenta 'Hugo y las nubes'. Firma de ejemplares al final.
Carpa 18:00 h. Presentacion 'Corazón de oro' de la antología poetíca colec. Charín.
Carpa 19:00 h. Presentación de 'Sombras en el camino' de Venancio Iglesias Martín.
Carpa 19:00 h. Presentación y firma de Javier González Fernández Llamazares con 'Crónicas de la Burguesía Leonesa'.
Carpa firmas 20:00 h. Presentación de 'Panteón' con su autor Carlos Sisí. Premio Minotauro 2013.
Carpa 20:00 h. Firma de 'El reino de los mil escalones' por Manuel Ferrero.
Carpa 20:30 h. Firma de 'El color de las hayas' por Epigmenio Rodríguez.

Viernes 10

Carpa actividades 12:00 h. Encuentro con la autora Ana Cristina Herreros. Concejalía de Educación.
Carpa actividades 17:30 h. Cuentacuentos con Emmailusioneta. Firma de ejemplares de sus obras al final.
Carpa 18:00 h. Presentación y firmas de 'Vivencias del abuelo Nino' por su autor Irundino Pellitero.
Carpa 18:00 h. 2º Recital poético musical (infantil y juvenil). Concejalía de Educación y Participación Ciudadana.
Carpa 19:00 h. Presentación: Ana Mª García Estrada con 'El café del búho'.
Carpa actividades 19:00 h. Cuentacuentos para sentir y pensar 'Cuentos del mundo' por Manúel Cortés Blanco.
Carpa firmas 20:00 h. Presentación: Mario Tascón y Fernando Tascón con 'La Biblia bastarda'.

'LA FERIA NUNCA DUERME'

El Gran Café 22.00 h. Presentación de la colección 'Mis documentos'. En concierto: Cooper (Precio: 12 euros en taquilla 10 euros por anticipado).
El Gran Café 24.00 h. Fiesta encuentro 'La Feria nunca duerme' con la animación de Julio Eléctrico Dj. Entrada libre.

Sábado 11

Carpa 12:00 h. Encuentro con Carmen Lomana: 'El glamour inteligente'.
Carpa 13:00 h. Presentación del libro 'Al acecho' por su autora Noemí Sabugal.
Carpa firmas 17:00 h. Firma del libro 'Luz fría' por su autor Julio César Álvarez.
Carpa actividades 17:00 h. Cuentacuentos con McDonald´s. Orange bowl para los asistentes.
Carpa 18:00 h. Presentación del cómic 'Historia de León y de España' de Joaquín Cuevas Aller y Patricia Martínez.
Carpa actividades 18:00 h. Presentación del libro 'El duende no'. Cuentacuentos y taller de actividades.
Carpa firmas 19:00 h. Presentación de Javier Ruescas con el libro 'Show'.
Carpa actividades 19:00 h. Presentación de la colección 'La cocina de los monstruos' por Martín Piñol y Votric.
Carpa 19.30 h. Presentación de la colección 'Mis documentos' con los autores Joaquín Felipe Spada y Álex Cooper.
Carpa 20:00 h. Presentación del libro 'Club la Sorbona' por Luis Artigue.

'LA FERIA NUNCA DUERME'

El Gran Café 22.00 h. . Presentación de la colección 'Mis documentos'. En concierto: Cola Jet Set: (12 euros en taquilla y 10 euros por venta anticipada).
El Gran Café 24.00 h. Fiesta encuentro 'La Feria nunca duerme' con la animación de Julio Eléctrico Dj. Entrada libre.

Domingo 12

Carpa firmas 13:00 h. Taller zombi por Martín Piñol y Votric, autores de la colección 'La cocina de los monstruos'.
Carpa 18:00 h. Cuentacuentos con Pehebe
Carpa 18:00 h. Presentación de 'Mateo, el arquitecto del rey' por J. F. Chimeno.
Carpa firmas 19:00 h. Presentación del libro 'Roma contra cántabros y astures' por Eutimio Martino.

Visitas de personajes de cuento en el recinto de la Feria

- **Sábado 4 y domingo 5, 13:00h. y 18:00h.** Chucu, Pinto, Lila y Pupi
- **Viernes 10, 18:00h.** Caillou y Mondragó
- **Sábado 11, 13:00h.** Bat pat
- **Domingo 12, 13:00h.** Caillou y Mondragó
- **Domingo 12, 18:00h.** Bat Pat.

Vuestros personajes favoritos os esperan con muchas sorpresas. ¡¡No te lo puedes perder!!

¿tienes dudas?

hospital san juan de dios
tu salud, tú eliges

Tú nos preguntas...
He oído muchas veces hablar de epilepsia, conozco, más o menos, los síntomas, pero la verdad es que es una enfermedad que me tiene un tanto intrigado.
¿Me podrían dar más datos sobre esta dolencia?
Muchas gracias.
Saludos,
Jonás

Nuestro médico especialista en neurología te responde
• **Dra. Marta Pacheco**

la epilepsia en la historia

La epilepsia es uno de los trastornos neurológicos más frecuente, afectando al 0.5-2% de la población mundial. La palabra epilepsia procede del griego y significa "apoderarse" o "agarrarse" e indica que la persona que tiene una crisis está "poseída" o fuera de control. Las manifestaciones clínicas de la epilepsia con frecuencia causaban miedo y los primeros tratamientos incluyeron desde el exorcismo hasta la práctica de sangrías. Sin embargo, la epilepsia no es una entidad única, sino un grupo de trastornos diferentes que tienen en común la existencia de crisis, es decir, el resultado de la aparición de una descarga brusca, anormal por su intensidad e hipersincronía, de un grupo de neuronas del cerebro y que se puede manifestar con sintomatología motora, sensorial, cognitiva o psicológica.

A lo largo de la historia, la epilepsia se ha visto rodeada por la superstición y el estigma y, pese a los avances logrados en los últimos decenios en el conocimiento y tratamiento de esta patología, la actitud de la sociedad no ha cambiado en la misma medida. Esta enfermedad se denominaba morbus sacer (enfermedad sagrada) y ya figuraba en documentos de la antigua Mesopotamia (500 a.C.), donde se relacionaba con "la mano del pecado" y con el dios de la Luna ("lunáticos"). En la época faraónica se consideraba una enfermedad sobrenatural y en los jeroglíficos se identificaba la epilepsia con figuras que simbolizaban la entrada de una persona muerta o un demonio dentro de la víctima. Hasta 1956, en 17 estados de Norteamérica una persona con epilepsia no se podía casar, 18 establecían la esterilización de los epilépticos y hasta 1970 era legal denegar su acceso a edificios públicos.

Grandes personajes de la historia, como Hércules, Sócrates, Mahoma, Escoto, Calímaco, Julio César o Edgar Allan Poe sufrieron esta enfermedad y en muchas obras literarias queda así reflejado, directa o indirectamente.

La epilepsia se ha mostrado con frecuencia en el cine y la televisión, habitualmente relacionándola con locura, genialidad, conductas violentas o posesión divina o demoníaca, contribuyendo a perpetuar falsas creencias. El séptimo arte elige con más frecuencia las crisis tonicoclónicas, porque son más dramáticas y sensacionalistas. La película El exorcista (1973), en cuya primera mitad los médicos afirman que la niña padece epilepsia y que posteriormente se indicará que lo que realmente sufre es una posesión demoníaca, se contrapone a otro film titulado El exorcismo de Emily Rose (2005), en la que una joven es sometida a un exorcismo y fallece dos días después, siendo el sacerdote acusado de homicidio por negligencia tras animar a la protagonista a dejar la medicación que tomaba para la epilepsia.

Si quieres sabes más:
987 23 25 00 | www.hospitalsanjuandedios.com

DIPUTACIÓN DE LEÓN

TURISMO / LAS PERNOCTACIONES TAMBIÉN CRECIERON UN 13,6% HASTA ALCALZAR LAS 127.375

Crece un 12% los visitantes que pasaron por la provincia en marzo

El Patronato Provincial de Turismo de León destaca que estos son los mejores datos obtenidos durante este mes desde el año 2009

Gente

La provincia de León fue visitada durante el mes de marzo por un total de 74.530 personas, según los datos del Boletín de Coyuntura Turística de Castilla y León que dio a conocer el martes 30 de abril el Consorcio Patronato Provincial de Turismo de León.

Esta cifra supone un aumento del 11,95% con respecto al mismo mes de 2012, cuando se registraron 66.576 personas. Se trata de "los mejores datos" que se han obtenido durante los meses de marzo desde 2009.

El número de visitantes españoles que eligieron León como destino turístico fue de 66.087, frente a los 61.520 de marzo del pasado año, lo que supone un incremento del 7,42%. Estas cifras también suponen los mejores resultados que se han obtenido en el mismo periodo desde 2009, según han indicado los responsables del Patronato.

En cuanto al número de visitantes extranjeros, durante el pasado mes de marzo visitaron la provincia un total de 8.443 personas, un 66% más que en el mismo periodo del año anterior, cuando se registraron 5.056. Las estadísticas muestran cómo el número de visitantes procedentes de otros países que llegan hasta algún lugar de la provincia es también "el mejor resultado desde que se ofrecen datos oficiales de visitantes", es decir, en el Boletín del año 2000.

PERNOCTACIONES

En cuanto a las pernoctaciones, sumaron un total de 127.375, un 13,62% más que en marzo de 2012. "Los visitantes alojados en alguno de los alojamientos ubicados en el medio rural no alcanzaban cotas tan altas desde 2009", ha puesto de manifiesto el Patronato.

Las cifras de turistas que se ha alojado en este tipo de instalaciones durante marzo han sido 8.895, unos datos que han hecho que las pernoctaciones en el sector registren un incremento con respecto al mismo periodo del año pasado que alcanza el 34,6%.

Un destino turístico de primer orden en la provincia leonesa sigue siendo las Médulas en El Bierzo.

LA SEMANA DEL PALACIO DE LOS GUZMANES

▶EDUCAR EN FAMILIA. La Diputación llevó a cabo durante 2012 el Programa Educar en Familia, en el que participaron 14 personas, de un total de 10 familias, con una media de 11 participantes por sesión. La mayoría de estas personas son usuarias de los servicios sociales y con algunas la Diputación también trabaja desde el Programa de Apoyo a la Familia. El Programa consiste en la puesta en marcha de proyectos basados en habilidades parentales, que están dirigidas a grupos de padres, sobre todo los que se encuentran en situación de riesgo de exclusión social, marginalidad o son inmigrantes, que viven en zonas o bajo circunstancias que pueden generar situaciones de desprotección infantil.

▶IGLESIAS. La Diputación ha aprobado los proyectos de restauración de Iglesias de las Diócesis de León y Astorga de 2012 por un importe total de 86.000 euros. Las obras que se van a realizar en la Diócesis de León son Iglesia Parroquial de Santovenia de la Valdoncina, la de Puente de Alba, la de Redilluera y la de Solle. En la de Astorga se trata de la iglesia de Otero de Naguarantes. También se aprobó una subvención de 5.423 euros para la Junta Vecinal de Mora de Luna, que será destinada a la restauración de un molino considerado como de interés etnográfico. Asimismo se aprobó un convenio con el Cabildo de la Catedral de Astorga, a través del que la institución provincial subvencionará con 15.000 euros para que se lleven a cabo las obras de la 1ª fase de la renovación de la instalación de alumbrado interior de la Catedral.

▶BANDAS DE MÚSICA. La Diputación ha resuelto la convocatoria de subvenciones para financiar Bandas Municipales de Música en el año 2013. Así destina 40.000 euros que se repartirán los ayuntamientos de Astorga, Bembibre, Cistierna, La Bañeza, La Robla, Mansilla de las Mulas, Sahagún, Santa María del Páramo, Valencia de Don Juan, Valverde de la Virgen y Villarejo de Órbigo.

▶ETNOGRÁFICO. La Diputación ha aceptado la donación y el depósito de diverso material y objetos que se custodiarán en el Museo Etnográfico Provincial, ubicado en Mansilla de las Mulas. Entre las donaciones se encuentran un traje de Jurro, un exvoto y un cuadro religioso, coronas funerarias, monedas, útiles domésticos, facsímiles, un periódico leonés de 1935, cestas, una chocolatera, ruedas de carro, indumentaria tradicional, documentación muñecas o una gramola entre otros. Las donaciones provienen de personas de todas partes de la provincia, desde Villaobispo o la capital leonesa, hasta Villacelama, Santa Mª del Páramo, Alija del Infantado o Mansilla.

▶EXPOSICIONES. La Diputación organizará dos exposiciones que se desarrollarán a partir del mes de mayo en las instalaciones culturales gestionadas por la institución provincial, que contarán con un presupuesto de 10.200 euros. Estas iniciativas pretenden poner en valor a los artistas leoneses. La exposición de Javier del Río se centrará en escultura, dibujos o grabados en las que se utilizan diversos materiales. Juan Viloria acercará a los visitantes a su faceta más íntima, basada en la fotografía como medio artístico.

▶CONCHA CASADO. La Diputación ha elegido como Pieza del Mes del Museo Etnográfico a la bibliografía de la etnógrafa leonesa Concha Casado. La Diputación ya entregó a Casado la Medalla de Oro de la Provincia y prepara la Biblioteca que llevará su nombre en este Museo.

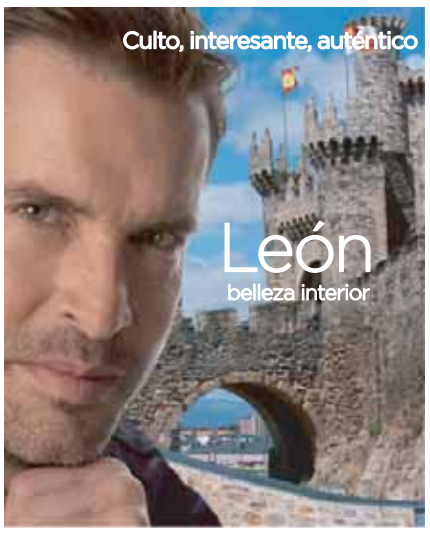

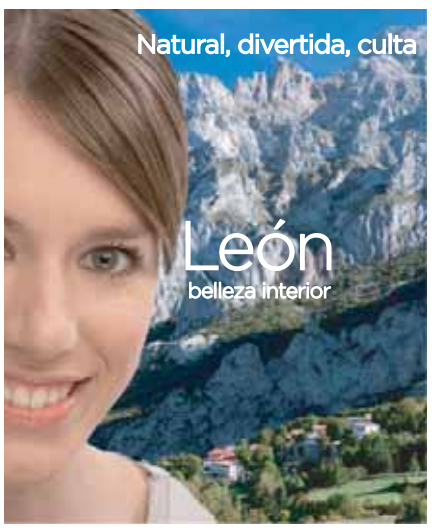

NIEVE / DESDE LA TEMPORADA 2007/2008 LOS NÚMEROS HAN IDO EN UNA PROGRESIÓN CONSTANTE

Las estaciones de esquí cierran una temporada histórica en sus cifras

San Isidro y Leitariegos han aumentado un 25% de media en usuarios y visitantes con más de 208.000 personas; y un 47% más de recaudación con 3,2 millones

Gente

San Isidro y Leitariegos, las dos estaciones propiedad de la Diputación, han cerrado una temporada histórica con un incremento del número de usuarios del 20% en el caso de las instalaciones de Puebla de Lillo y del 31% en las de Villablino.

Todos los indicadores (abonos, viajeros transportados, días favorables…) han sido mejores que un año antes y concluyen con unas cifras económicas que muestran ese importante avance. San Isidro ha generado esta temporada 2,6 millones de euros en ingresos en concepto de forfaits, abonos anuales y alquiler de esquís. Un 45% más que la anterior, que fue de 1,7 millones. En el caso de Leitariegos ese incremento es superior en cuanto a porcentaje, con un 61%; 644.102 euros frente a 399.914. En total, más de 3,2 millones de euros, a lo que se suma el impacto económico en ambas zonas, tanto para restaurantes, casas rurales y hoteles y negocios de todo tipo.

Los forfaits de un día o más en San Isidro fueron 86.802, un 33% más que el año pasado.Y en Leitariegos, 31.650, un 13,9% más. Las personas con abono anual en la primera fueron 2.424, de las que destacan los de tipo familiar, 1.043. En total han pasado por las estaciones leonesas 208.631 personas entre usuarios y visitantes.

Además de los ingresos para la Diputación hay que tener en cuenta los obtenidos por los negocios de hostelería.

Desde la temporada 2007/2008 la progresión ha sido imparable, con 14,6 millones recaudados en San Isidro y 4,8 en Leitariegos en estos últimos seis años. San Isidro, la estación de esquí leonesa más grande, cierra con 152.829 usuarios y visitantes, de los que 137.627 fueron usuarios de sus instalaciones, un 20% más que el año pasado, con 126.690. Una temporada en la que San Isidro abrió 149 días, del 1 de diciembre al 28 de abril, 11 días más que la anterior. De ellos, 87 fueron favorables para la práctica del esquí, es decir, soleados o con nubes y claros, frente a los 62 desfavorables por lluvia, nieve o viento. La estación no tuvo que cerrar por falta de nieve.

En cuanto a los viajeros transportados fueron 1,6 millones, lo que supone un 33% más que el año anterior (1,2 millones).

La estación lacianiega de Leitariegos cerró la temporada con 55.802 usuarios y visitantes, de los que 50.729 fueron usuarios, un 31% más que la temporada pasada, cuando se alcanzó la cifra de 42.522. En total, las instalaciones transportaron a 673.539 viajeros, lo que supone un incremento del 42% frente a la temporada pasada (471.735). El calendario fue de 149 días también, 11 más que la temporada pasada.

Actos sobre el alzheimer y la violencia sexual en Astorga

Gente

El jueves 2 de mayo tuvo lugar en la Sala Ergástula del Museo Romano de Astorga, la presentación de un libro dentro de los 'Encuentros con la Literatura'. Se trató del tema 'Conversaciones entorno al Alzheimer', a través de la novela 'Desde una rama' de Celia Álvarez Fresno, quien estuvo acompañada por Mercedes G. Rojo, concejala de Servicios Sociales, José Lorenzo Pollán y Rafael Nistal Alonso en representación de la Asociación de Alzheimer de Astorga, a la que la autora asturiana ha cedido los derechos de los libros que se vendan en la ciudad. Se trata de una novela esperanzadora que deja escapar un rayo de luz entre las dificultades del día a día de esta enfermedad.

Además, el sábado 4, a las 19,00 horas, quienes se acerquen a la Biblioteca Municipal de Astorga tendrán la oportunidad de conocer de primera mano el testimonio de la periodista congoleña Caddy Azduba, a través de la película de Ouka Leele "PourQuoi?" y del coloquio que se abrirá después de la mano de su productora Bettina Caparrós y de la escritora Marifé Santiago Bolaños.

Azduba es una periodista congoleña, candidata a los Premios Príncipe de Asturias de la Concordia, que está amenazada de muerte desde que se permitió denunciar internacionalmente la violencia sexual contra las mujeres y los niños y las niñas, como arma de guerra.

POLÍTICA

Carrasco y el nuevo papel de las diputaciones

La presidenta de la Diputación, Isabel Carrasco, participó el 27 de abril en la mesa redonda 'Las diputaciones en el siglo XXI' donde se abrodó el papel de las administraciones provinciales como garantes de los servicios en el mundo rural. Carrasco defendió el nuevo papel de las diputaciones "siempre y cuando venga acompañado por la financiación adecuada". La presidenta consideró fundamental que la nueva Ley determine las competencias y la financiación que recibirán las diputaciones.

VALENCIA DE DON JUAN

Formación de ayuda a domicilio para 8 alumnos

El alcalde coyantino, Juan Martínez Majo, la concejala de Formación y Empleo, Mª Donata Álvarez, y la Jefe de la Oficina de Empleo de Valencia de Don Juan, Mª Rosario Matorra, presentaron el Programa Dual de Formación y Empleo 'Coyanza Integra III' iniciado el 1 de abril y que se extenderá hasta el 31 de diciembre. La especialidad formativa es Auxiliar de Ayuda a Domicilio y el número de trabajadores/alumnos es 8, que alternarán la formación técnica con el trabajo en domicilios de Coyanza.

MEDIO AMBIENTE / CON LA ELABORACIÓN DEL NUEVO CENSO SE REALIZARÁN LOS CUPOS

El nuevo Plan de Gestión del Lobo se aprobará a finales de este año

La Junta asumirá también los daños del cánido al sur de Duero, si se demuestran los ataques, tras las últimas sentencias del Tribunal Supremo

Gente

El consejero de Fomento y Medio Ambiente, Antonio Silván, mantuvo esta semana pasada una reunión con los representantes de las Organizaciones Profesionales Agrarias (OPA) en relación a la situación del lobo en Castilla y León y las múltiples iniciativas y medidas que permitan compatibilizar la conservación del lobo con la protección de la ganadería y la viabilidad económica de las explotaciones. La reunión giró sobre tres asuntos fundamentales en relación al lobo en la Comunidad: los avances en la gestión del lobo, los efectos de las sentencias del Tribunal Supremo, y el cronograma de la modificación de la normativa que regula el Plan de Conservación y Gestión del Lobo.

Silván renovó el compromiso de trabajo conjunto con fluidez, transparencia, participación e información, así como el objetivo inequívoco de avanzar en el planteamiento y la búsqueda de soluciones que permitan acercar posturas en defensa de los intereses con el fin último de minimizar las consecuencias negativas que la conservación del lobo en Castilla y León pueda tener sobre la viabilidad de las explotaciones ganaderas. Silván recordó que se cuenta con un foro permanente de debate, el Comité Técnico de Seguimiento del Plan. De todas formas, se comprometió a reforzar las tareas de participación e información a las OPAs en todas aquellas cuestiones en las que la Administración vaya avanzando. Asimismo, se comprometió a acercar los puntos de vista e intereses entre los colectivos afectados (conservacionistas, agricultores, ganaderos y cazadores).

El consejero recordó a las OPAs la solicitud realizada a la UE, a través del ministro de Agricultura, Alimentación y Medio Ambiente y de la propia Junta de Castilla y León, para modificar la Directiva de Hábitats con el fin de que la población del lobo en Castilla y León tenga una única consideración jurídica incluyendo las poblaciones al sur del Duero como sujetas a planes de gestión. La UE ha aplazado esta petición alegando que la futura decisión estará supeditada a una aplicación más global sobre el conjunto de la directiva. No obstante, la UE recomienda seguir realizando, excepcionalmente, controles y capturas del lobo al sur del Duero por daños al ganado.

Por otra parte, y con el fin de mejorar el conocimiento de la especie, la Consejería de Fomento y Medio Ambiente está elaborando un nuevo censo del lobo que estará disponible a principios del próximo año 2014. Los trabajos de campo del censo se están llevando a cabo en su totalidad por personal propio de la Junta. En el mismo están participando más de 600 agentes medioambientales y celadores bajo la supervisión de más de 30 técnicos de la Consejería. Ya se ha elaborado el trabajo de campo en las diez reservas regionales de caza y del sur del Duero y este año completaremos el resto del territorio de la Comunidad.

Silván también trasladó a las OPAs el cronograma para la modificación del Plan de Gestión del Lobo. En este sentido, se estima el inicio del trámite de información pública y audiencia a los interesados a primeros de junio. A lo largo del mes de junio, se celebrarán reuniones con los principales agentes afectados, las OPAs, conservacionistas y cazadores. Posteriormente, se reunirá el Comité Técnico de Seguimiento del Plan para emitir el informe preceptivo, se someterá a los diferentes órganos consultivos y administrativos hasta su aprobación prevista para finales del presente año 2013.

Silván se reunió con los representantes de las las Organizaciones Profesionales Agrarias para hablar del lobo.

Compensación de daños ocasionados a los ganaderos

La Junta de Castilla y León garantiza la compensación de los daños ocasionados a los ganaderos mediante la convocatoria anual de las ayudas que compensan las franquicias de los seguros contratados por los ganaderos y los daños (lucro cesante y daños indirectos) ocasionados por los lobos y perros asilvestrados al ganado vacuno, ovino, caprino y equino con el fin de que estos daños no repercutan en la viabilidad de las explotaciones. Independientemente de ello, la Junta asume el pago de la totalidad de los daños producidos en las reservas regionales de caza y en las zonas de caza como titular cinegético de las mismas.

El sistema cubre los daños tanto al norte como al sur del Duero sea cual sea su titularidad cinegética. Cabe señalar que si no existiera el sistema de seguros al norte del Duero los responsables serían los titulares cinegéticos dado que los daños recaerían en esos titulares, ayuntamientos, particulares y en muchos casos en los propios cazadores. Además, se compensan los daños producidos por perros asilvestrados. Asimismo, la Junta ha impulsado la creación de un seguro específico que pretende minimizar los daños y las consecuencias de los ataques cubriendo los daños con un menor coste, con mejores condiciones y prestaciones, y con la garantía de pago más rápido para seguir atendiendo a los ganaderos de forma efectiva y más rápida.

Efectos de las sentencias del Tribunal Supremo

La Junta ha conocido este mes el fallo de dos sentencias del Tribunal Supremo relativas a la gestión del lobo en la Comunidad. La primera de las sentencias, emitida a raíz de un recurso planteado por la organización Ecologistas en Acción de Castilla y León sobre el aprovechamiento cinegético (caza), el Supremo no prohíbe su caza, sino que únicamente anula artículos que se refieren a la posibilidad de que la población de lobos al Sur del río Duero pudiera ser objeto de caza. En este sentido la Junta ya estaba cumpliendo este planteamiento, a raíz de la sentencia del TSJCyL, fijando cupos cinegéticos únicamente al norte del Duero. Al sur del Duero únicamente se autorizan controles poblacionales de carácter excepcional, previa comprobación de los daños al ganado, bajo el control de la autoridad medioambiental.

En relación con la segunda sentencia, emitida a raíz del recurso planteado por Coag, sobre la compensación de los daños a la ganadería producidos por el lobo, la sentencia señala que los daños continúan teniendo el mismo tratamiento que los de cualquier otra especie cinegética, para el norte del Duero, y tendrán el correspondiente a cualquier otra especie protegida, cuando se trate del sur.

APUNTES DE UNA ALCALDESA

Ana Isabel Ferreras

Mayo del 13

HACIENDO un poco de historia, la celebración del Día Internacional de los Trabajadores, o Primero de Mayo, nace en el Congreso Obrero Socialista celebrado en París en 1889, en homenaje a los Mártires de Chicago que fueron ajusticiados por su participación en las jornadas de lucha por la consecución de la jornada laboral de ocho horas, que culminaron en la huelga del 1º de Mayo de 1886 en los Estados Unidos.

La magnitud que alcanzaron las manifestaciones y protestas de los trabajadores en aquella época acabaron en una auténtica batalla campal con decenas de heridos y detenidos, algunos de los cuales fueron condenados a la pena de muerte.

Desde hace la friolera de 124 años se viene conmemorando esta celebración en muchos países, instaurándose como una jornada reivindicativa a la par que festiva. Durante este período habrán sido muchas y variadas las diferentes situaciones vividas, (no hay que olvidar los años de la dictadura), en las que la mayoría de gente humilde y trabajadora habrá participado en cierta medida, sin faltar los típicos comentarios de los de siempre, que se refieren a los manifestantes como 'chusma rojilla'.

Así todo, este Primero de Mayo de 2013 pasará a los anales de la historia, como uno de los días más negros para la clase obrera. Celebrar la Festividad de Trabajo con la tasa de paro más alta que jamás haya tenido este país, es totalmente demoledor. El paro subió en 237.400 personas en el primer trimestre respecto al trimestre anterior, un 4% más, situándose el número total de desempleados en 6.202.700 personas, cifra inédita hasta ahora para la economía española.

Después de conocer esta cifra, a todos nos ha entrado un gélido escalofrío que nos ha helado hasta las entrañas. Bueno….quizás me aventuro un poco al meter en este saco a todos. Parece que el Presidente del Gobierno no está demasiado afectado viendo cómo se desploma el país bajo su divina batuta, ya que sigue totalmente convencido de que sus políticas están surtiendo efectos y ha confirmado que no tiene ninguna intención de cambiar. Por no hablar de la Ministra de Empleo (esa señora de aspecto monjil), cuando sigue afirmando que la reforma laboral "impuesta" está dando sus frutos. Espero que se encomiende bien al de "arriba" porque aquí abajo y con los pies en la tierra, no la cree ni la madre que la parió.

Y agárrense los machos porque todo indica que esto tiene visos de continuar. Se cargan los puestos de trabajo, bajan el sueldo de los que quedan trabajando, suben los impuestos, peligra la educación pública y juegan con nuestra salud vendiéndola al mejor postor. Están hipotecando nuestra vida y la de nuestros hijos y siguen siendo todos tan inútiles e incapaces de resolver la situación, que acabarán provocando revueltas y reacciones como hace más de un siglo….o peor.

BALONMANO / LA GESTORA SIGUE NEGOCIANDO LAS ADHESIONES AL CONVENIO

Cayetano Franco, en el centro, en la rueda de prensa en la que anunció que no sería candidato a la presidencia.

Cayetano Franco se desmarca de la carrera para presidir el Ademar

El asesor de la anterior directiva argumenta su negativa en que no ha podido alcanzar una candidatura de consenso

Fernando Pollán

En el último momento, Cayetano Franco dijo 'no' y se aparta de la carrera electoral para presidir el Ademar. Cayetano Franco tenía los avales necesarios para presentar su candidatura, pero desistió en la idea tras desmarcarse José Ángel Liébana, rompiendo así el consenso con el que parecía contar Cayetano Franco, que fue asesor de la anterior directiva ademarista que presidió Carlos Pollán.

Cayetano Franco, miembro del Grupo Empresarial Ademar (GEA), explicó en rueda de prensa, poco después de finalizado el plazo de presentación de candidaturas, el porqué ha rechazado asumir las riendas de esta entidad deportiva y emprender un proyecto de futuro. El empresario leonés acudió finalmente a la sede marista sobre las 19:00 horas. Pese a que inicialmente Cayetano Franco dejaba ver la posibilidad de hacerse cargo de la entidad, finalmente ha declinado esta opción al no haber logrado "una candidatura de consenso".

Para llegar a buen fin esa candidatura era determinante la presencia de José Ángel Liébana, pero éste finalmente ha optado por no participar en la gestión de un club deportivo hoy en concurso de acreedores. Según ha asegurado Cayetano Franco en la rueda de prensa el punto clave para decir 'no' ha sido cuando Liébana le ha trasladado su convicción personal de que el concurso de acreedores no saldrá adelante "al superar la deuda los dos millones de euros o acercarse mucho a ellos" y no 1.200.000 euros como ha certificado el administrador concursal en su informe.

Al no haber ningún candidato, no habrá elecciones el 18 de mayo y será la Junta Gestora que preside Jesús López la que tendrá que convocar nuevas elecciones en un plazo máximo de 3 meses con lo que se abre un largo periodo de incertidumbre en el club más laureado de León.

En cuanto a lo deportivo, la plantilla de Manolo Cadenas sigue entrenando con normalidad, de cara al siguiente partido de Liga, que se disputa el 11 de mayo ante el BM Valladolid. Además, Manolo Cadenas sigue esperando también que el nuevo presidente de la Federación Española de Balonmano haga oficial su nuevo organigrama en el que parece tiene reservado para Cadenas el puesto de seleccionador.

■ EN BREVE

JUDO

Los judokas del Club Kyoto muestran orgullosos sus medallas.

El Club Kyoto consigue dos bronces en el 'I Internacional' de Salamanca

■ El pasado fin de semana se disputó en Salamanca el 'I Campeonato Internacional' de judo de categoría alevín por equipos, en el que estuvieron presentes tres clubs leoneses. El Blume de Ponferrada, Vulcano de Villafranca del Bierzo y Club Kyoto de León, este último participó en categoría masculina, donde se dieron cita 14 equipos, y en categoría femenina, en la que participaron seis equipos. Los judokas del Club Kyoto tuvieron una destacada actuación, consiguiendo al final de la competición dos medallas de bronce.

DUATLÓN

El leonés llegó a nueve segundos del primer clasificado.

Fernando Fernández, subcampeón de España en categoría Veteranos

■ El leonés Fernando Fernández Valladares logró el subcampeonato de España de Duatlón en distancia olímpica, en categoría de Veteranos en el Nacional disputado el 28 de abril en Pontevedra. El triatleta leonés no pudo revalidar su título a pesar de intentarlo hasta el final entrando a solo nueve segundos del primer clasificado, en una de las pruebas más apretadas del campeonato, como lo demuestra que ambos mejoraron los tiempos de los veteranos de menor edad en esta cita, lo que indica el buen nivel de Fernando Fernández.

8ª MEDIA MARATÓN DEL DULCE DE BENAVIDES DE ÓRBIGO / LAS INSCRIPCIONES PODRÁN FORMALIZARSE HASTA EL JUEVES 9 DE MAYO

La carrera más 'golosa'

El próximo domingo 12 de mayo se disputa en Benavides de Órbigo la '8ª Media Maratón del Dulce', prueba puntuable para la 'III Copa Diputación de Carreras Populares'

Fernando Pollán

El próximo domingo 12 de mayo tendrá lugar la '8ª Media Maratón del Dulce' en Benavides de Orbigo, prueba puntuable para la 'III Copa Diputación 2013'.

En la edición del pasado año se dieron cita más de 300 participantes, cifra que la organización, que corre a cargo del Club Maratón Benavides y del Ayuntamiento de la localidad ribereña, espera que se supere con creces.

En la edición de 2012, bajo un calor asfixiante (se registraron temperaturas superiores a los 30º), se impuso en categoría masculina el atleta chileno, perteneciente al CD Atletismo La Bañeza, Patricio Uribe, y en féminas la atleta de La Robla, Pilar Viñuela.

La inscripción finaliza el jueves 9 de mayo, y puede realizarse de las tres siguientes maneras: a través de la web www.championchipnorte.com (se pagará por Pasarela de Pago totalmente segura con tarjetas habilitadas para 'pago seguro por Internet', hasta el miércoles 8 de mayo a las 23:59 horas. El coste será de 10,00 y de 11,00 euros si no se dispone de chip propio); mediante el formulario de preinscripción en la web www.mediamaratondeldulce.com y posterior transferencia bancaria donde deberá abonarse previamente la cantidad de 10,00 y de 11,00 euros si no se dispone de chip propio, por alquiler del mismo, en la cuenta 2100 8044 80 0200007334 de La Caixa, acompañando el justificante para la retirada del dorsal (se ha de indicar en el momento del pago el NIF y el nombre; hasta día 9 a las 14:00 horas); y de forma presencial en Deportes Chorco de León, rellenando el formulario de inscripción y abonando el importe de la misma.

Además de la prueba principal sobre los 21.097 kilómetros, habrá también una prueba popular para los más pequeños: una 'Mini Media Maratón' sobre un recorrido de 1,5 kilómetros, en la que podrán participar niños y niñas de hasta 14 años, que podrán ir acompañados de personas mayores. Todos los niños participantes en la 'Mini' recibirán un regalo en la línea de meta.

El recorrido, reglamento y todos los detalles sobre esta prueba pueden consultarse en la web oficial: http://mediamaratondeldulce.com/web/

La edición de 2012, con más de 300 participantes, tuvo como triunfador en categoría masculina al atleta chileno del CD Atletismo La Bañeza, Patricio Uribe.

RECORRIDO

Salida
10.30 horas del domingo 12 de mayo del Pabellón de Deportes de Benavides de Órbigo.
En el pabellón Municipal se encuentran las duchas, el servicio de guardarropa y la recogida de dorsales.

Meta
Plaza Conde Luna.
Al finalizar la carrera, en la Plaza Conde Luna, se realizará la entrega de premios.

Avituallamiento km 5
Palazuelo

Avituallamiento km 10
Santa Marina del rey

Avituallamiento km 15
Puente de Órbigo

Mini Media Maratón. Recorrido de 1,5 kilómetros para niños de 0 a 14 años. Los niños pueden ir acompañados de mayores, corriendo ambos, llevados en brazos, con sillas portabebés etc. A todos los niños participantes se les hará entrega de un detalle al cruzar la meta.

FÚTBOL BASE / EL ARCES NO FUE RIVAL

El Puente Castro juvenil vuelve a la élite nacional

Consigue el ascenso a falta de una jornada

Fernando Pollán

Tras un año de ausencia, el Puente Castro FC de categoría juvenil, vuelve a la élite del fútbol español, al conseguir el ascenso a la División de Honor Juvenil, a falta de una jornada para el final de la Liga, tras deshacerse con contundencia del Arces por 3-0.

El conjunto entrenado por Carlos Valiño, podría jugar en el grupo de los equipos madrileños la próxima temporada.

Equipo titular del Puente Castro FC de categoría juvenil.

AGENDA DEPORTIVA

FÚTBOL / F. SALA / SÁBADO 4 DE MAYO		HORA	CAMPO
3ª DIVISIÓN NACIONAL			
C.D. Atlético Astorga	C. D. Cristo Atlético	17:30	Eragudina
1ª DIVISIÓN REGIONAL AFICIONADO			
C.D. Huracan Z	C.D. Univer. Valladolid	17:30	Rafa Tejerina-Artificial
1ª DIVISIÓN REGIONAL JUVENIL			
C.D. Ejido	C.D.F. Munibar Pizarrales	17:00	La Granja-Natural
1ª DIVISIÓN REGIONAL CADETE			
C.D. Fútbol Peña	C.D. Puente Castro F.C.	16:30	La Palomera-Artificial
1ª DIVISIÓN REGIONAL INFANTIL			
C.D. Fútbol Peña	C.D. Puente Castro F.C.	16:30	La Palomera-Artificial
TERCERA DIVISION FÚTBOL-SALA			
Cistierna F.S.	C. D. Union Arroyo	18:30	Pabellón Cistierna
1ª DIVISIÓN PROVINCIAL AFICIONADO			
C.D. Flores del Sil	C.D. Ejido	17:30	Flores del Sil
C.D. de Fútbol La Robla	C.D. Soto de La Vega	17:30	La Robla
2ª DIVISIÓN PROVINCIAL AFICIONADO			
C. D. Caboalles de Abajo	C.D. Toreno	17:00	Caboalles de Abajo
C.D. de Fútbol Eria	C.D. Huracan Z B	17:00	Castrocalbon
1ª DIVISIÓN PROVINCIAL JUVENIL			
C.D. Onzonilla	C.D. Laciana	17:30	Vilecha
C.D. Santa Marta	S.D. Ponferradina S.A.D.	18:00	Campus Universitario
2ª DIVISIÓN PROVINCIAL JUVENIL			
Hullera Vasco Leonesa	León C. F. B	17:00	Ciñera
COPA 1ª DIVISIÓN PROVINCIAL CADETE			
C.D. Cuatrovientos	C.D La Morenica	16:30	Cuatrovientos
C.D. Loyola	C.D.F. S.Andrés	16:00	Jesuitas
2ª DIVISIÓN PROVINCIAL CADETE			
C.D. Ejido B	C.D. de Fútbol La Robla	11:30	La Granja
C.D. Ribera Carrizo	C.D. Sahagún Promesas	11:30	Carrizo de La Ribera
U. D. Benavides	C.D. La Bañeza	12:00	Benavides
Atco. Paramés	C.D. Nuevo Recreo Industrial	17:30	Santa Mª del Paramo
León C. F.	C.D. Cerecedo	17:30	C. H. F.-Artf.
FASE ASCENSO REGIONAL CADETE			
Cultural y D. Leonesa	C. D. San José	18:00	Area Puente Castro
COPA 1ª DIVISIÓN PROVINCIAL INFANTIL			
C.D. de Fútbol Atco. Pinilla	C.D. Fútbol Peña B	12:00	Emilio Gonzalez
C. D. F. San Andrés	C. D. Casa de Asturias	17:00	San Andrés - Artf.
Cultural y D. Leonesa	C.D. Bosco	17:00	Area de Puente Castro
2ª DIVISIÓN PROVINCIAL INFANTIL			
C.D. Bosco B	C.D. de Fútbol Atco. Pinilla	11:00	Bosco
C.D. Onzonilla	C.D. Ejido B	11:00	Vilecha
C.D. Astorga	C.D. San Lorenzo	11:30	Cosamai
C.D. Nuevo Recreo Industrial	C.D. Fútbol San Andrés B	11:30	Nuevo Recreo Indst.
Sport del Bernesga	C.D Recreativo de León C	12:00	Carbajal de La Legua
C.D. Huracan Z B	C.D. Sahagún Promesas	12:30	Rafa Tejerina-Artf.
C.D. La Bañeza B	C.D. Juventud Villaquilambre	17:30	Pldptv. Municipal
FINAL PROVINCIAL 1ª DIVISION PROVINCIAL ALEVIN - IDA			
Campeón S.Lorenzo	C.D. Cuatrovientos	12:30	La Palomera-Artf.
2ª DIVISIÓN PROVINCIAL ALEVÍN			
C.D. Astorga	C.D. Fútbol San Andrés C	11:00	Cosamai
Cultural y Deportiva León	C.D. Huracan Z B	11:00	Area Pte. Castro-Artf.
C.D. Casa de Asturias En	C.D. Leonsur	17:00	Casa de Asturias
León C. F. B	Sport del Bernesga	17:00	C. H. F.
C.D. Bosco B	C.D. Juventud Villaquilambre	17:30	Bosco
FINAL PROVINCIAL 1ª DIVISION PROVINCIAL BENJAMIN-IDA			
Puente Castro C.F	C.D. Atlético Bembibre	11:00	Area Pte. Castro-Artf.
2ª DIVISIÓN PROVINCIAL BENJAMÍN			
C.D. Huracan Z B	Puente Castro F.C. B	11:00	Rafa Tejerina-Artf.
C.D. Huracan Z C	Puente Castro F.C. C	11:00	Rafa Tejerina-Artf.
C.D. La Virgen del Camino	León C. F. B	11:00	La Virgen-Piscinas
C.D. Loyola B	C.D. Casa de Asturias En	11:00	Jesuitas
Cultural y Deportiva León	C.D. de Fútbol La Robla	11:00	Area Pte. Castro-Artf.
C.D. de Fútbol Atco. Pinilla	C.D. Sahagún Promesas	11:15	C. H. F.
Veguellina C.F. B	C.D. Leonsur	11:30	Veguellina
C.D. Juventud Villaquilambre	C.D. Ejido C	12:00	Villaquilambre
C.D. Astorga	Atco. Reino de León	12:15	Cosamai
C.D. San Lorenzo B	C.D. Huracan Z	12:30	La Palomera-Artf.
C.D. Fútbol San Andrés B	C.D. Fútbol Peña B	13:00	San Andrés
C.D. La Virgen del Camino	C.D. Divina Pastora Casa	13:15	La Virgen-Piscinas
C.D. Cerecedo	C.D. de Fútbol Atco. Pinilla	17:00	Trobajo del Cerecedo
C.D. Juventud Villaquilambre	C.D. Nuevo Recreo Industrial	17:00	Villaquilambre
Sport del Bernesga B	C.D. Bosco B	17:00	Carbajal de La Legua
C.D. La Bañeza B	C.D. Cerecedo B	18:15	Pldptv. Municipal
1ª DIVISIÓN PROVINCIAL PREBENJAMÍN			
C.D. Bosco C	C.D. Divina Pastora Casa	11:00	Bosco
C.D. Cerecedo	C.D. Nuevo Recreo Industrial	11:00	Trobajo del Cerecedo
C.D. Fútbol San Andrés	C.D. Loyola	11:00	San Andrés
C.D. Casa de Asturias En	Puente Castro F.C. B	12:00	Casa de Asturias
Atco. Reino de León	C.D. Bosco	12:30	Area Pte. Castro-Artf.
Cultural y Deportiva León	C.D. San Lorenzo	12:30	Area Pte. Castro-Artf.
Sport del Bernesga	Veguellina C.F.	12:30	Carbajal de La Legua
C.D. Bosco B	C.D. Huracan Z B	12:45	Bosco
C.D. de Fútbol Atco. Pinilla	C.D. Fútbol Peña B	13:00	C. H. F.
C.D. Loyola B	C.D. Ejido B	13:00	Jesuitas
C.D. Ejido	C.D. de Fútbol La Robla	17:00	La Granja
U. D. Benavides	C.D. de Fútbol Atco. Pinilla	17:30	Benavides

FÚTBOL / F. SALA / SÁBADO 4 DE MAYO		HORA	CAMPO
1ª DIVISIÓN PROVINCIAL PREBENJAMÍN			
C.D. San Lorenzo B	C.D. Huracan Z	18:30	La Palomera-Artf.
C.D. La Bañeza B	León C. F.	16:45	Pldptv. Municipal

FÚTBOL / F. SALA / DOMINGO 5 DE MAYO		HORA	CAMPO
3ª DIVISIÓN NACIONAL			
Cultural D. Leonesa, Sad	S. D. Almazán	18:00	Estadio Reino de León
LIGA NACIONAL JUVENIL			
Cultural D. Leonesa, Sad	R. Valladolid C.F. Sad, B	12:00	Area Puente Castro-Natural
1ª DIVISIÓN REGIONAL AFICIONADO			
C.D. La Bañeza F.C.	C.D.Peñaranda Bracamonte	17:30	La Llanera-La Bañeza
1ª DIVISIÓN REGIONAL FEMENINA			
Unión Valdornesa C.D.	C.D.P.Casa Social Catol.	18:30	Huerga de Garaballes
TERCERA DIVISION FÚTBOL-SALA			
C.F.S. La Bañeza	C.D.Juventud del Círculo	18:30	Pldtvo La Bañeza
1ª DIVISIÓN PROVINCIAL AFICIONADO			
Hullera Vasco Leonesa	C. D. Santovenia de La Va	17:00	Ciñera
C.D. Laciana	C.D. Dehesas	17:30	Villablino
2ª DIVISIÓN PROVINCIAL AFICIONADO			
C. D. Matarrosa	C.D. Atl. Mansilles	17:30	Matarrosa del Sil
C.D. Llones F C	C. D. Garaballes	17:00	Area Pte. Castro-Artf.
C.D. Toralense	C D F Valles del Esla	17:00	Toral de Los Vados
C.D. Bosco	C. Fútbol Villamañan	17:30	La Palomera-Artf.
Atlético Astorga F.C. B	C.D. de Fútbol Atco. Pinilla	18:00	La Eragudina
1ª DIVISIÓN PROVINCIAL JUVENIL			
C.D. Bosco	León C. F.	12:00	Bosco
C.D. Flores del Sil	Atlético Astorga F.C.	12:00	Flores del Sil
C.D. Fútbol Peña B	C.D. Huracan Z	12:00	La Palomera-Artf.
C.D. Fútbol San Andrés	Veguellina C.F.	12:00	San Andrés-Artf.
C.D. Loyola	C.D. La Virgen del Camino	12:00	Jesuitas
COPA 1ª DIVISIÓN PROVINCIAL CADETE			
C.D. Fútbol Peña B	Puente Castro F.C. B	11:00	Mario Luis Morán
S.D. Ponferradina S.A.D.	Atco. Bembibre	12:00	Ramon Martinez-Artf.
C.D. Huracan Z	Veguellina C.F.	12:00	Rafa Tejerina-Artf.
2ª DIVISIÓN PROVINCIAL CADETE			
C.D. de Fútbol Atco. Pinilla	C.D. Casa de Asturias En	12:00	Emilio Gonzalez
C.D. La Virgen del Camino	C.D. Bosco	12:00	Dominicos
Cultural y Deportiva León	C.D. Juventud Villaquilambre	12:30	Mario Luis Morán
C.D. Onzonilla	C.D. Fútbol San Andrés B	17:30	Vilecha
COPA 1ª DIVISIÓN PROVINCIAL INFANTIL			
C.D.Ejido	C.D.León	17:00	La Palomera - Artf.
2ª DIVISIÓN PROVINCIAL INFANTIL			
Cultural y Deportiva León	C.D. La Bañeza	11:00	Mario Luis Morán
C.D. de Fútbol La Robla	León C. F. B	17:00	La Robla
2ª DIVISIÓN PROVINCIAL ALEVÍN			
U. D. Benavides	C.D. Sahagún Promesas	11:30	Benavides
C.D. Divina Pastora Casa	C.D. de Fútbol Atco. Pinilla	12:00	Casa León
Sport del Bernesga B	León C. F.	12:00	Carbajal de La Legua
Puente Castro F.C. B	C.D. Fútbol San Andrés B	12:30	Puente Castro-Artf.
C.D. Onzonilla	C.D. La Bañeza C	13:30	Vilecha
C.D. La Virgen del Camino	Veguellina C.F. B	17:00	La Virgen-Piscinas
2ª DIVISIÓN PROVINCIAL BENJAMÍN			
U. D. Benavides	C.D. Casa de Asturias En	13:00	Benavides
C.D Recreativo de León C	C.D. Onzonilla	17:00	C. H. F.
1ª DIVISIÓN PROVINCIAL PREBENJAMÍN			
C.D. La Virgen del Camino	C.D. Casa de Asturias En	11:00	La Virgen-Piscinas
C.D. Onzonilla	C.D. La Bañeza	11:00	Vilecha
C.D. Leonsur	Puente Castro F.C. C	11:30	Villamañan
León C. F. B	C.D. La Virgen del Camino	12:00	C. H. F.
C.D. Fútbol Peña	C.D. Fútbol San Andrés B	12:30	La Palomera-Artf.
C.D. La Virgen del Camino	C.D. Juventud Villaquilambre	13:15	La Virgen-Piscinas
C.D. de Fútbol La Robla B	Puente Castro F.C.	18:45	La Robla

FÚTBOL / F. SALA / MIÉRCOLES 8 DE MAYO		HORA	CAMPO
COPA 1ª DIVISIÓN PROVINCIAL CADETE			
Cultural y D. Leonesa	C. D. Ejido	18:30	Area Puente Castro

BALONMANO / SÁBADO 4 DE MAYO		HORA	CAMPO
LIGA ABF			
Atlético Guardés	Cleba León	20:00	Pabellón A Sagriña

BALONMANO / SÁBADO 11 DE MAYO		HORA	CAMPO
LIGA ASOBAL			
Reale Ademar	BM Valladolid	18:00	Palacio de los Deportes

LUCHA LEONESA / SABADO 18 DE MAYO	HORA	CAMPO
San Guillermo frente a Los Leones y Prioro-Valdeón	17.30	Cistierna

GOLF / SÁBADO 4 DE MAYO	CAMPO
TORNEO UCECA 2013 (privado)	León Club de Golf

■ ¿HAY ALGUIEN AHÍ?

Fernando Pollán

Puente Castro FC 'is different'

HOY es un día de esos en los que uno se reconcilia con muchas cosas y recibe una inyección de moral y de fuerza, tras comprobar que realmente es verdad que hay gente que hace las cosas bien, y que por ello recibe su merecida recompensa. Un día de esos en los que se confirma que, cuando se trabaja con ilusión, con ganas y con cabeza, se consiguen cosas de las que sentirse orgullosos. Orgullosos por partida doble: por el éxito obtenido al final y por ver que el esfuerzo realizado desde el principio ha merecido la pena.

El pasado 1 de mayo, Día del Trabajo, en el campo de fútbol de Puente Castro hubo, precisamente, un homenaje al trabajo bien hecho y a unos 'trabajadores' (jugadores, familiares, técnicos, directivos, vecinos…) implicados al 100% con su 'empresa': el Puente Castro FC.

Un club de barrio, que conserva su esencia y al que no se le han subido 'los humos', pese a que motivos tiene, por tener una cantera que es continuamente 'marcada estrechamente' por los ojeadores de los equipos de 1ª y 2ª División.

Un club pequeño, pero que crece día a día y deja crecer a sus jugadores, a los que nunca 'les corta las alas' cuando quieren volar. Un club modesto en lo económico, pero rico, 'millonario', en lo humano, porque todo el mundo, desde el primero hasta el último, arrima el hombro.

Y los frutos están ahí. Tras un año fuera de la élite del fútbol español, el Puente Castro FC vuelve a la División de Honor juvenil, de la mano de Carlos Valiño, una jornada antes de que acabe la Liga. Todo apunta a que los 'arlequinados' quedarán encuadrados en el grupo en el que están los equipos de Castilla y León y Madrid (y no con gallegos, cántabros y asturianos como hace dos temporadas), y tendrán que medirse, entre otros, a los juveniles de cuatro equipos de 1ª División: Atlético de Madrid, Real Madrid, Rayo Vallecano y Valladolid.

El ascenso podía haberse consumado antes, pero hubo por ahí un par de jornadas de 'pájara'. Seguro que estaba todo planeado: había que dar emoción y tener la gran fiesta en el 'Golpejar'. Y es que amigos míos… el Puente Castro FC 'is different'.

II FERIA DEL CHORIZO / TIENE LUGAR EL SÁBADO 4 Y EL DOMINGO 5 DE MAYO, QUE COINCIDE CON LA CARRERA DE EL SALVADOR

La Bañeza renueva su apuesta por el chorizo

El Ayuntamiento, los productores y los distribuidores del embutido siguen decididos a dar a conocer y exaltar los productos de la zona con un fin de semana intenso de sabor leonés

Juanda R.R.

La II Feria del Chorizo de La Bañeza ya está a punto para su celebración el primer fin de semana de mayo, los días 4 y 5, de la mano del Ayuntamiento de la ciudad. Esta feria nació el año pasado y ha logrado convertirse en uno de los principales escaparates leoneses para los fabricantes y distribuidores de embutido, además de una cita novedosa que el año pasado ya logró reunir a cerca de 1.500 comensales en torno a la 'tartera' de la feria.

El concejal responsable de Ferias, Tomás Gallego, explicó que la muestra de este año "seguirá en la misma línea que la del año pasado", una cita en la que los resultados "fueron buenos, tanto como para los expositores como para el público, que pudo degustar por el precio de un euro la tapa de la feria -siempre a base de chorizo- y un vaso de bebida, principalmente vino de la tierra".

MENÚ Y CARRERA

Además, siguiendo las experiencias de la Alubiada de septiembre y de la Feria del Chorizo del año pasado, el domingo 5 de mayo -fecha que coincide en el calendario con la celebración de la carrera popular de El Salvador- no faltará la 'tartera' de la feria, un menú elaborado con el embutido fresco que los participantes aportan en concepto de cuota de participación, además de huevos fritos, bebida y otras viandas, todo ello servido en un plato de barro y por 3 euros.

Una de las novedades para esta segunda edición es que todos los expositores participantes se van a centrar exclusivamente en el embutido como seña característica de una muestra que pretende revitalizar el comercio y poner en valor los productos cárnicos.

Durante la feria se podrá disfrutar de otras actividades como, degustaciones, presentaciones de productos, concursos de recetas y de chorizos caseros o la elaboración de tapas.

El alcalde de La Bañeza, J.M. Palazuelo, y el concejal de Ferias, Tomás Gallego, en la presentación de II Feria del Chorizo.

EXPOSITORES

1. La Botique de La Caza Sauca (Guadalajara).
2. Manuel Castro Bullón (Guijuelo)
3. Embutidos Zapatero (San Pedro de la Viña)
4. Cecinas El Castro (Castrocalbón)
5. Distribuciones Merino (La Bañeza)
6. Carniceria Maje (La Bañeza)
7. Embutidos Rodriguez (Soto de la Vega)
8. Embutidos Fancho (Toro)
9. La Alcancia (Villoria de Órbigo)
10. La Alacena (Puebla de Sanabria)
11. Embutidos Pepiño (Vitigudino)
12. Carmole (La Bañeza)
13. Asociación para la Promoción del Chorizo Zamorano.
14. Ayuntamiento de La Bañeza.

PROGRAMA

Sábado 4 de mayo

10,00 h.- Apertura de la Feria
13:00 h.- Inauguración Oficial de la Feria
13:00 h.- Tapa de la Feria*
13:00 h.- Cata de Chorizo (Precio 1euro)
14:00 h.- Sorteo Lote Productos de la Feria
17:00 h.- Apertura de la Feria
19:00 h.- Cata de Chorizo (Precio 1euro)
19:00 h.- Tapa de la Feria*
21:00 h.- Sorteo Lote Productos de la Feria

Domingo 5 de mayo

11:00 h.- Apertura de la Feria
12:30 h.- Tapa de la Feria*

13:30 h.- Tartera de la Feria: Precio 3 euros.
- Chorizo asado.
- Patatas fritas.
- Dos Huevos fritos.
- Pan.
- Vaso de vino o agua.

19:00 h.- Cata de Chorizo (Precio 1euro).
19:00 h.- Tapa de la Feria*.
20:30 h.- Sorteo Lote Productos de la Feria.

*Tapa de la Feria:
Cada expositor al precio de 1 euro repartirá vaso de vino o agua y un pincho.
Horario de la Feria:
Sábado: De 10h a 14 h. y de 17 a 21:30 h.
Domingo: De 11:00 h a 21:00 h.

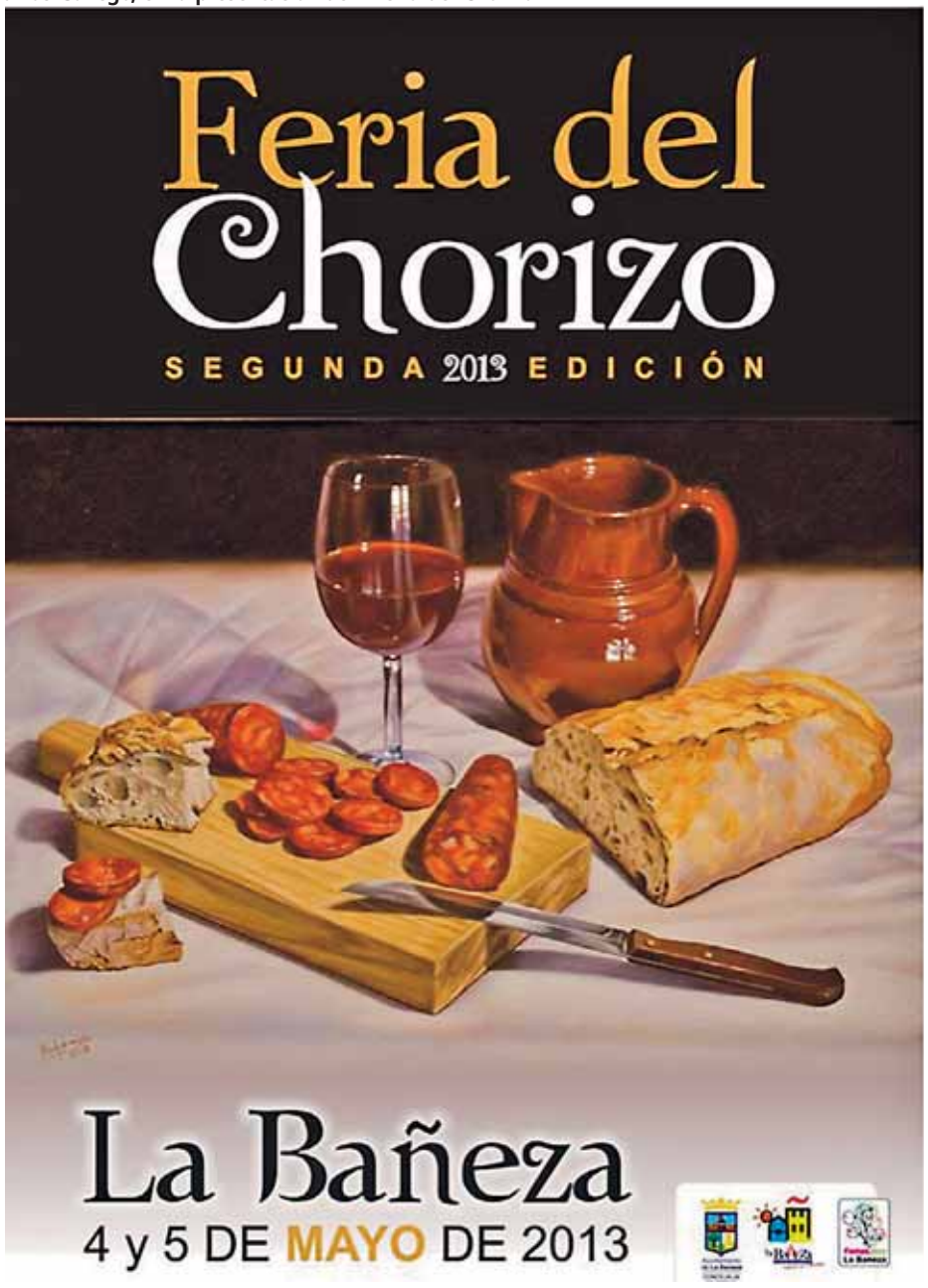

RESTAURANTES TÍPICOS DE LEÓN / 'LACOPLA' CUMPLIRÁ SEIS AÑOS ESTE VERANO

lacopla restaurante

Cocina de calidad con sello propio

Javier Cuesta

Incluso en un momento delicado para el sector sobresalen establecimientos por su cocina de calidad y su sello propio. Es el caso de 'Lacopla', uno de los restaurantes con más reputación hoy en la ciudad, céntrico y situado a pocos metros de San Isidoro. Al frente del mismo, Jonás -uno de los cocineros más inquietos y con más crédito actualmente- y Pablo -en actividad de sala y labores administrativas-. Ambos han apostado por una gastronomía de altura, platos imaginativos, una cocina leonesa pero creativa, de base tradicional pero actualizada con un toque personal. En su menú de mediodía (12,50 euros; 15 los sábados) trabajan materias primas según mercado e incluyen habitualmente guisos y elaboraciones vegetarianas. En cambio, su menú gastronómico (20 euros; tres platos a elegir entre seis posibles) incorpora productos ya más de temporada. Y en las dos opciones o en la carta -breve y selecta- siempre atención especial a los productos de León. Igual ocurre con su propuesta de barra, más informal, lo que denominan gastro-tapas o platos para degustar en la antesala del comedor, en un espacio delimitado por el llamativo graffiti de Sarita. También en esas tapitas aparece el gusto por lo leonés y por "hacer patria", igual que ocurre con los vinos del Bierzo y Tierra de León que procura recomendar la casa. A modo de muestra, para rematar el homenaje, dos buenas sugerencias de postres propios: milhojas mascarpone con chocolate caliente o brownie de chocolate a los frutos secos. En suma, un local aplaudido, fiable, pensado para agradar.

Mano de chef, alma de copla

La devoción de Jonás por la copla inspiró el rótulo del restaurante, que en verano cumplirá seis años de funcionamiento y se ha hecho ya un hueco grande en la hostelería de la capital. Su filosofía de trabajo y su espíritu abierto le llevan a no descartar ningún proyecto, a sumarse a cualquier iniciativa: desde integrarse en el destacado colectivo Leóninnova hasta colaborar con Comercio Justo. En 'Lacopla' -ya lo han demostrado- están abiertos a todo: catas, menús-maridaje, degustaciones de productos, desfiles de gastro-moda… Así lo certifican sus diversos premios en concursos de la tapa, de la limonada, de la trucha, etcétera.

Platos con fondo leonés

- Carpaccio de potro con queso viejo de Valmadrigal y briznas vegetales
- Brochetas de albóndigas de lechazo con tabulé de quínoa
- Bacalao confitado en aceite de espinacas y guiso de pico pardal
- Solomillo de buey de León con foie y hongos
- Brick de ibérico, reineta, pata de mulo y hongos

lacopla restaurante

Calle Renueva, 20 • León
Teléfono: 987 17 23 23 - Web: www.lacoplaleon.es
Cierra domingos todo el día, lunes y martes noche (excepto víspera de festivo)

De bares y restaurantes...

Cantina **Velázquez**
C/ Velázquez, 16. Tel. 987 26 31 14.
Menú del día 9'50 euros:
(5 primeros y 5 segundos a elegir).
Menú de noche 9'50 euros:
(3 primeros y 3 segundos a elegir).
Sábados y festivos 10 euros.
Plato único con bebida: 5,50 euros (mediodía y noche).

Bar **Seaki**
C/ Fuero, 11 (Pícara Justina). León.
Teléfono: 987 17 23 60. www.seaki.com
Especialidad en tapas variadas y cóctel de Champán.

Restaurante **La Pineda**
Carretera de Asturias, Km 3,5. Teléfono: 987 24 35 89.
Restaurante, cafetería, tienda. Servicio de Catering. Parrilla de Leña....

Smart Food **Sushimore**
Centro Comercial León Plaza. Especialidad: gastronomía japonesa.
Los miércoles, Menu Solidario: Ocho piezas de sushi de máxima calidad a 1 euro.

Bar Gastronómico **La Somoza**
Avda/ Alcalde Miguel Castaño, 80. Tfnos: 987 200264; 630407964. En abril, los Ciclos Gastronómicos Verde y Rojo dedicados al pescado con bacalao, congrio y merluza.

Hostal Restaurante **El Ruedo II**

Café-Bar **España**
Plaza Mayor, 1 -24320-Sahagún.
Tel. 987 78 18 34.
www.restauranteelruedo.com
Comida casera y menú del día.
Especialidad en lechazo asado.

Cafetería **Skorpios**
Alcalde Miguel Castaño, 64.
Tel. 987 200 067
Especialidad: 'Patatas Skorpios', tapas variadas y platos combinados.
Menú del día 9 €

Cafetería **Orlys**
Avda.Alcalde Miguel Castaño, 3. 24005-León.
Tels. 987 205 204.
Desayunos, chocolate con churros, pinchos, raciones y bocadillos.

Bar **Mario's**
Gordaliza del Pino.
Tels. 987 78 40 72 y 620 99 26 62.
Tapas variadas. Servicio propio de carnicería.

Bar **Blanca**
Gordaliza del Pino. Teléfono: 987 78 42 25.
Tapas y raciones variadas.Chorizo y cinta de la olla. Comidas y cenas por encargo.

Para anunciarse en esta sección llame al teléfono 987 344 332.
Precio por anuncio 6 €/semana.

¡Vaya juego que da el pimiento del Bierzo!

Los restaurantes asociados a 'León Innova' han elegido este plato en mayo para recrearse

Juanda R.R.

La Agrupación de Empresas Innovadoras de Turismo y Hostelería, AEI 'León Innova', inició en mayo de 2012 la iniciativa 'Un mes, un producto' con el objetivo de promocionar los productos de León.

Escalibada de pimientos, plato de Lacopla.

Periódicamente y desde el respeto al producto y su esencia, y la personalidad propia de cada establecimiento, se ofrecen tapas, platos y postres diseñados para la ocasión y que se incorporan a su carta durante el mes correspondiente.

En mayo de 2012 se iniciaron las elaboraciones gastronómicas con dedicación especial al chocolate, junio a la miel, julio a las cerezas, agosto a la cerveza leonesa, septiembre al tomate de Mansilla, octubre al pimiento de Fresno, noviembre a la cecina de Chivo y diciembre a la lenteja de Tierra de Campos. Este año 2013 se apostó en enero por el comercio Justo, febrero por el botillo del Bierzo, marzo la alubia del Páramo, abril la carne de potro y el mes de mayo se dedicará al pimiento asado del Bierzo.

Podrá degustarse en distintas elaboraciones en Lacopla, El Ruedo II de Sahagún, Delirios, Los Poínos de Valdevimbre, El Molino de la Ropería, Hotel Río Cea y La Somoza.

"León Innova y la I.G.P. del Pimiento Asado del Bierzo confían con esta iniciativa dar a conocer este producto de primera calidad al consumidor", según se aseguró en un comunicado.

PRUEBELO EN...

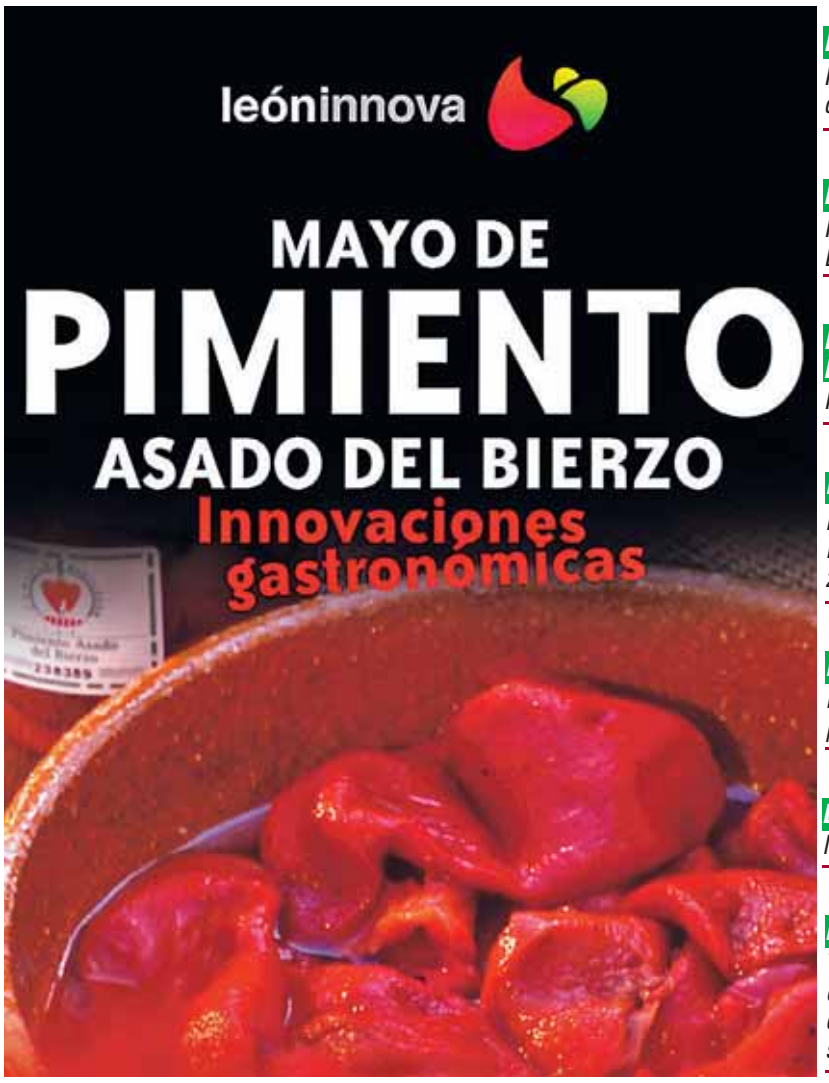

EL RUEDO II
Hojaldre, pimiento asado del Bierzo y rilletes de pato

HOTEL RIO CEA
Pastel de pimientos del Bierzo con atún y piñones

EL MOLINO DE LA ROPERÍA
Pimiento helado

LACOPLA
Escalibada de pimientos del Bierzo en hojaldre caramelizado con ahumados de León

LA SOMOZA
Bacalao en tacos con pimientos del Bierzo

LOS POÍNOS
Me importa el pimiento

DELIRIOS
Tartar de Skrei en ensalada con royal de pimientos asados, pil-pil y torreznos de su piel

La caldereta de cordero, en su punto

El Bar Gastronómico La Somoza ofrece en mayo este plato de Babia

Juanda R.R.

La cocinera que está al mando de los fogones del Bar Gastronómico La Somoza (Avd. Alcalde Miguel Castaño, 80), María José Bayón -Mariajo- se reivindica como babiana aunque promocione principalmente los productos de la comarca maragata de La Somoza por la fuerza de su marido y gerente del negocio, Adolfo Benéitez -Fito-, de Quintanilla hasta la médula. Pues con la caldereta babiana, plato pastoril y leonés donde los haya, se apuesta desde La Somoza como plato estrella de los Ciclos Gastronómicos de primavera que se servirá de lunes a sábado previo encargo.

La presentación de la caldereta es exquisito.

De primer plato se sirve un 'caldo mozo' o de patatas en fuente sopera; a continuación la caldereta de cordero de ración acompañada de pan rústico y vino tinto joven de DO 'Tierra de León'. De postre, un queso de León con membrillo ecológico casero. Ésto, más café de pueblo (o puchero) con unas gotinas... al precio de 23 euros por persona.

Ya saben, conviene llamar para reservar al 987 200264 o al 630 407964. Y que aproveche.

lacopla
restaurante
Cocina de mercado
Menú Degustación
Menú Diario
Carta
Calle Renueva 20 24002 LEÓN
987 17 23 23 - 649 76 78 20
www.lacoplaleon.es

18 Agenda

Para más información: www.genteenleon.com - www.gentedigital.es

exposiciones

'Reciclalia' Sebastián Román Lobato

Hasta el 19 de mayo
Lugar: Museo de León, Pza. de Santo Domingo
Horario: De 10 a 14.00h. y de 16 a 19h., domingos y festivos de 10 a 14.00h.

Eugenio Ocaña 'Llegado el momento'

Hasta el 29 de mayo
Lugar: Galería Ángel Cantero. Juan Madrazo, 25
Horario: De lunes a viernes a las 18,30 a 21.30h., Sábados de 12 a 14h. y de 18 a 21h.

'Declaración de Ruina' Colectiva

Hasta el 19 de mayo
Lugar: Fundación Cerezales Antonino y Cinia. Cerezales del Condado.
Horario: de martes a domingo de 12 a 14h. y de 16 a 19 h.

Vivir en Tierras Leonesas

Lugar: Museo de la Indumentaria tradicional Leonesa. Valencia de Don Juan
Horario: De martes a viernes: de 18 a 20h. Sábados, domingos y festivos de 10 a 12h. y de 18 a 20h. Lunes cerrado.

Álvaro López Tejada 'Org collection'

Hasta el 10 de julio
Lugar: La Casona de la Fundación Carriegos. C/ Suero de Quiñones, 8
Horario: De lunes a viernes a las 10 a 14h., jueves y viernes de 17 a 21h.

Pintura Latinoamericana

Hasta el 28 de junio
Lugar: Sala Javier de la Rosa. Ayuntamiento de Valderrey.
Horario: de 9:30 a 15:30 h., Visitas programadas tel. 987632266
valderrey@infonegocio.com

convocatorias

Concurso de Vídeo-Relato de CocaCola

Hasta el 15 de mayo
Destinado a alumnos de 2º de la ESO
Más información:
•concursojovenestalentos.cocacola.es
•Cristina Ventaja Tel. 914414791 cventaja@lateralmente.es
•Marta Baeza Tel 677 62 65 28 mbaeza@lateralmente.es

'Cada lugar, una historia'

Hasta el 10 de junio
Concurso de fotografía. Visiones de la relación entre las personas y el patrimonio de Castilla y León
Más información y bases:
www.fundacionpatrimoniocyl.es y www.sercam.es.

eventos

Rastrillo solidario

Hasta el 4 de mayo
Libros, ropa, complementos, bisutería, regalos, juguetes... ¡todo muy barato! Los fondos recaudados serán para mantener pisos de acogida para personas sin techo en León
Lugar: Centro Cívico El Crucero
Horario: De lunes a sábado de 10 a 14h y de 17 a 20:30 h. domingo cerrado

cursos

¿Cómo administrar tus ingresos?

Del 6 al 9 de mayo
Organiza: La F.F.M. Isadora Duncan
Dirigido especialmente a mujeres cabezas de familia.
Horario: de 16 a 19 h.
Más información: Avda. Reino de León, 12, E1, 1º, Tel. 987261449.

música

Coro de Cámara Solvay Ensamble

4 de mayo
Lugar: Iglesia Santa Marina la Real
Horario: 20h.

BAILES PARA MAYORES

5	PARQUE DE QUEVEDO
8	PARQUE DE LOS REYES
12	MARIANO ANDRÉS
19	CRUCERO
22	PARQUE DE LOS REYES
26	MARIANO ANDRÉS

GRATUITOS

AUDITORIO CIUDAD DE LEÓN

TEATRO

ADULTOS

3 de mayo
Iraya Producciones
Si supiera cantar, me salvaría.
El crítico
20,50 € (abono adultos)

14 de mayo
Royal Czech Ballet
El Lago de los Cisnes
27,50 € Fuera de abono

18 de mayo
Concierto Recital
La música de las bicicletas
10 € (Fuera de abono)

15 de mayo
Royal Czech Ballet
El Quijote
27,50 € Fuera de abono

FAMILIAR Y ESCOLAR

5 de mayo
Titirimundi-Claire de Luna
Omelette
6,50 € (abono familiar)

6 de mayo
Titirimundi-Claire de Luna
Omelette
Entrada escolar: 3 €

8 de mayo
Titirimundi-Chana.
Gaudeamus
Entrada escolar: 3 €

Horario:
Adultos: 21:00 h. Familiar:19:00 h.

VENTA DE LOCALIDADES
• Auditorio Ciudad de León. ww.auditorioleon.es • Centros ECI • www.elcorteingles.es • Tel 902 400 222. TAQUILLA: De Lunes a viernes desde las 16h,hasta 15 minutos antes. Sábados, domingos y festivos, sólo los días del espectáculo. Más información: 987 244 663 y www.aytoleon.es

MUSICA

Fundación Eutherpe

Ciclo Jóvenes Maestros Internacionales, 2013

KARELIA TRÍO

4 de mayo **15 euros**

Horario: 20 horas
50% de descuento para estudiantes (escolares, universitarios y del Conservatorio)

VII CICLO MÚSICAS HISTÓRICAS DE LEÓN

Diálogos Barrocos II el esplendor mediterráneo

9. LE POÈME HARMONIQUE
VIERNES 10/05/13 20:30H
Entradas: 18 euros platea, 12 euros anfiteatro

MUSAC
museo de arte contemporáneo de castilla y león

Geta Brătescu
'The Artist's Studios'
Sala 4 ¥ Hasta el 28 de septiembre

Lara Almarcegui
Parque fluvial abandonado
Sala 2 ¥ Hasta el 13 de octubre

Rosa Barba
Un lugar para un único individuo
Sala 1 y patios ¥ Hasta el 9 de junio

Alejandra Riera
Vues partielles,vistas parciales
Laboratorio 987
Hasta el 16 de junio

Apolonija Sustersic
Auditorium/Display
Proyecto vitrinas
Hasta el 16 de junio

Vermouths musicales
S bados 4 y 18 de mayo
Horario: de 13.30 a 17.00 h.
Actuaci n de
Hammond&Rogers,
que propone un acercamiento a los sonidos del funk, el boogaloo, el rhythm and blues, la psicodelia y el rock and roll.

Avda. Reyes Leoneses, 24
Entrada 5 euros

Visitas nocturnas a la Catedral de León

Viernes y sábados, de 23,30 a 00,30 h
Reservas: tel. 638 479 419 •
e-mail: proyectocultural@catedraldeleon.org
Entradas (6€, menores de 15 años, gratis) en la plataforma, c/Cardenal Landázuri.

Visitas a la Cripta de Puerta Obispo

Acceso: entrada libre y gratuita. En grupos de hasta 25 personas que podrán recoger su ticket en la Oficina de Turismo del Ayuntamiento de León, Plaza de San Marcelo.

Horarios
Viernes: de 17 a 20h.
Sábado: de 11 a 14h. y de 17 a 20h. Domingo: de 11 a 14h.

MAYO
día **3**
FCH!!
Todos los viernes, 21 h.
Teatro Centro Don Bosco.
San Juan Bosco, 11
Fase Final
31 de mayo
Plaza Mayor de León

Actividades Culturales Universidad de León

MAYO

EXPOSICIONES

SENDO
'El señuelo'
PINTURA

PACO COEDO
'Buscando la luz'
PINTURA

Hasta el 17 mayo
Salas de exposiciones Ateneo Cultural 'El Albéitar'
Horario: de lunes a viernes, de 12 a 14 h. y de 18:30 a 20:30 h.

Sábado 4
Teatro
Galanthys Teatro, presenta:
LOS HERMOSOS DIAS DE ARANJUEZ
Autor Peter Handke
Teatro el Albéitar, 21 h.

Jueves 9
Ópera abierta
OTELLO
de G. Verdi
Teatro el Albéitar, 18:30 h.

CIENCIA Y CULTURA en la FACULTAD DE LETRAS

Acciones de Divulgación Científica y Cultural de la Facultad de Filosofía y Letras

Lugar: Salón de Actos del Instituto Leonés de Cultura
C/ Puerta de la Reina, 1
Hora: 19:30

Mayo

Día 9. Dr. Javier Rodríguez. La Segunda Guerra Mundial en el Noroeste de la Península Ibérica.
Día 16. Dra. Dolores Campos. Arte y vida señorial en la Edad Moderna española.
Día 23. Dra. Gemma Robles. Las contradicciones desde el punto de vista lógico.
Día 30. Dra. Margarita Fernández Mier. De la aldea al paisaje: la Alta Edad Media en el Noroeste Peninsular a la luz de la arqueología.

Cartelera de cine

Odeon Multicines (Espacio León)

Precio: laborables: 7,40 € • Sábados, festivos y víspera: 7,40 €. Jueves (no festivos, ni víspera de fiesta) día del espectador: 6,60€ • Descuentos con el carné joven, universitario y mayores de 65 años

Iron man 3	17.30, 20.05 y 22.40 h.
Iron man 3 (HD)	19.00 y 00.05* h.
Iron man 3 (3D)	16.30** y 21.30 h.
Combustión	16.10**, 18.20, 20.30, 22.50 y 00.55* h.
Memorias de un zombi	16.15** y 18.15 h.
Los Croods	16.15** y 18.15 h.
Posesión infernal	20.20, 22.20 y 00.20* h.
Oblivion	16.05**, 18.30, 21.00 y 23.30* h.
Efectos secundarios	20.15, 22.15 y 00.30* h.
La gran boda	16.00**, 18.00, 20.00, 22.00 y 00.10* h.
Scarie Movie V	16.30*, 18.20, 20.10, 22.10 y 00.05* h.
Noche de cinos y copas (HD)	16.00*, 18.00, 20.00, 22.00 y 00.00* h.

* Madrugada viernes y sábado/ ** Sábados y domingos/

Van Gogh

Teléfono: 987 21 40 22. Precio: Laborables de lunes a jueves 6€. (Reducido 5,50€). De viernes a domingo 6,70€. Miércoles no festivos, día del espectador 5€.

Iron man 3 (HD)	17.30, 20.10 y 22.45 h.
Combustión (HD)	18.45 y 22.45 h.
Ayer no termina nunca (HD)	16.45 y 20.30 h.
The Croods (HD)	16.45 y 18.35 h.
Un asunto real (HD)	20.10 h.
Oblivion (HD)	16.45 y 22.45 h.
Un lugar donde refugiarse (HD)	20.30 h.
Tierra prometida (HD)	18.35 y 22.45 h.
La gran boda (HD)	16.45, 18.35, 20.30 y 22.45 h.
La caza3 (HD)	17.30, 20.20 y 22.45 h.

Libros

Luz fría

Julio César Álvarez

Editorial: Origami
ISBN: 978-84-940780-4-0
Nº páginas: 74
Precio: 12 euros

Luz fría cuenta la historia de un hombre que se cae en su propio baño y no es capaz de levantarse. Pasan los días y nadie acude en su ayuda, por lo que no tendrá más remedio que dejarse acompañar por su propia memoria y hacer balance de toda una vida.

Después de una primera novela pop experimental como fue El tiempo nos va desnudando, aquel singular e histórico retrato generacional, Mientras el mundo cae. 50 nombres de la nueva escena cultural leonesa (2001-2009), y su novela más aclamada, Madrugada (Miguel Baquero en Revista de Letras llegó a afirmar: "una novela muy importante y un autor de especial calidad"), Julio César Álvarez regresa a la literatura con una novela breve sumamente inquietante y cercana. El libro, deudor de cierto existencialismo francés o del estilo vigoroso de firmas norteamericanas como Bret Easton Ellis, Norman Mailer o David Foster Wallace, resulta un perfecto reflejo de lo que está sucediendo a nivel profundo en una sociedad inmóvil y aletargada, llena de soledad, frustración y narcisismo. Hecho que no ha obviado la prologuista, Ana Fernández-Manchón, psicoanalista y doctora en Psicología, destacando aspectos simbólicos relacionados con los actos fallidos o el significado de la propia experiencia.

El que fuera editor de una de las publicaciones underground por excelencia, Azul eléctrico-Cultura Subterránea, se lanza pues de nuevo a una exploración narrativa única, convirtiendo Luz fría en una obra innovadora y arriesgada en el panorama literario leonés.

El Rincón de la Salud

Centro Odontológico TASDENT, S.L.
Ortodoncia
Implantes
Cirugía Oral
Endodoncia
Periodoncia
Padre Javier de Valladolid, 3 - 1º Oficina C -León • Tel. 987 26 26 20

¿Quieres hacer magia y convertir en VIDA
Tu Ayuda?
HAZTE SOCIO
¡Te esperamos!
Fundación Nacional FUNDASPE
La Fundación de los Donantes en España
INFÓRMATE en www.fundaspe.com/socios2013

ACTOS DE DONACIÓN DE SANGRE

Donación Permanente Centro de Salud de José Aguado
de lunes a viernes de 10 a 14h y de 17 a 21h.
Consultorio Médico La Sal
Viernes 3 de mayo de 17,00 a 20,30h.
Oficinas Hermandad (Ramiro Valbuena, 13)
Lunes 6 de mayo de 17,00 a 20,30h.
Turcia (Unidad Móvil)
Martes 7 de mayo de 17,00 a 18,30h.
Armellada (Unidad Móvil)
Martes 7 de mayo de 19,00 a 20,30h.
Astorga (Centro de Salud)
Miércoles 8 de mayo de 17,00 a 20,30h.
Boñar (Centro de Salud)
Jueves 9 de mayo de 17,00 a 20,30h.

DE MUSEOS POR LEÓN

MUSEO CATEDRALICIO-DIOCESANO
(Acceso desde el Claustro de La Catedral). Plaza de Regla, 4. León. Horario: todos los días, de 9.30 a 13 y de 16 a 18.30 h. Sábados, de 9.30 a 13.30 h.

INSTITUTO BÍBLICO Y ORIENTAL
Plaza Santo Martino, 5. León. Horario: De martes a sábado de 10h. a14h. y de 17h. a 21h. Domingo de 10h. a 14h. Cierra los lunes.

REAL COLEGIATA DE SAN ISIDORO
Plaza San Isidoro, 4. León. Horario: julio -agosto: de lunes a sábado de 9 a 20 h., domingos y festivos de 9 a 14 h. Septiembre-junio: de lunes a sábado, mañanas de 10 a 13:30 h., tardes de 16 a 18:30 h., domingos y festivos de 10 a 13:30 h.

MUSEO DE LEÓN (EDIFICIO PALLARÉS)
Plaza de Santo Domingo, 8. León. Horario: de martes a sábados, de 10 a 14 h. y de 16 a 19h. Domingos, de 10 a 14 h. Lunes cerrado.

CENTRO LEONÉS DE ARTE (CLA)
Calle Independencia, 18. León. Horario: de martes a sábados, de 11 a 14 h. y de 18 a 21 h. Domingos y festivos, de 11 a 14 h.

MUSEO DE LA PIZARRA
San Pedro de Trones. Horario: De 17.30 a 21 h. Entrada gratuita.

MUSEO DE VELA ZANETTI
Casona de Villapérez. C/ Pablo Flórez. León. Horario: Todos los días, de martes a sábados, de 10 a 13.30 y de 17 a 20 h. Cierra los lunes.

EDIFICIO GAUDI 'BOTINES'
Plaza de San Marcelo. León. Horario: de 19 a 21 h. (laborables) y de 12 a 14 h. (festivos).

ARQUEOLÓGICO PROVINCIAL
Plaza de San Marcos, s/n. León. Horario: de martes a sábado, de 10 a 14 y de 17 a 20 h. Domingos de 10 a 14 h. Cierra los lunes.

MUSEO DE LA SEMANA SANTA
Iglesia de Santa Nonia. C/ Santa Nonia. León. Horario: de 10.30 a 13.30 h. y de 16.30 a 19.30h. Abierto todos los días. Gratuito.

MUSEO DEL CHOCOLATE
C/ José Mª Goy, 5. Astorga. Horario: de 10 a 13.30 h. y de 16.30 a 20h. Todos los sábados por la tarde permanece cerrado.

MUSEO DE LAS CIENCIAS NATURALES
La Virgen del Camino. de 10 a 19 h.

ALFAR MUSEO
Jiménez de Jamuz. Horario: todos los días de 10 a 14 y de 17 a 19 h. Cierra los lunes. Gratuito

CATEDRAL DE ASTORGA
Plaza de la Catedral. Astorga. Horario: de 10 a 14 y de 16 a 20 h. (verano) y de 11 a 14 y de 15.30 a 18.30 h. (invierno).

MUSEO DEL FERROCARRIL
Ponferrada. Vía Nueva, 7. Horario: De 11 a 14 y de 16 a 19 h., de octubre a abril y de 17 a 20.30 h., de mayo a septiembre. Domingos y festivos, de 11 a 14 h. Los lunes, cerrado.

MUSEO SIERRA-PAMBLEY
Plaza de Regla, 4. León. Horario: de martes a domingo, de 11 a 14 h. y de 17 a 20 h. Lunes cerrado.

MUSEO ETNOGRÁFICO DE LEÓN
Mansilla de Las Mulas. Horario: de 10 a 14 y de 16 a 19 h. (1 noviembre -31 marzo) y de 10 a 14 y de 17 a 20 h. (1 abril - 31 de octubre). Entrada: 2 euros.

MUSEO DE LA SIDERURGIA Y LA MINERÍA DE CASTILLA Y LEÓN
Ferrería de San Blas. Sabero. De martes a sábado de 10 a 14h. y de 16 a 19h., domingos y festivos de 10 a 14h. y de 16,30 a 19,30h., lunes cerrado.

LOS CAMINOS. PALACIO DE GAUDÍ
Astorga. Plaza Eduardo Castro, s/n. Horario: de 10 a 14 y de 16 a 20 h. Domingos cerrado.

MUSEO DE LA CULTURA ANTIGUA
C/ Fernández, s/n. Lorenzana. Horario: de 17 a 19 h. Hay también visitas los domingos, excepto en los meses de verano.

VILLA ROMANA DE NAVATEJERA
Ctra. de Cármenes, s/n. Navatejera. Horario: de 10 a 14 y de 16.30 a 20 h. Domingos, de 10 a 14 h.

MUSEO DE LA RADIO
Gil y Carrasco, 7. Ponferrada. Horario: de 11 a 14 y de 16 a 19 h., de octubre a abril y de 17 a 20.30 h., de mayo a septiembre. Festivos, de 11 a 14 h. Cierra los lunes.

MUSEO TEXTIL
Val de San Lorenzo. Horario: Todas las tardes. Entrada gratiuta.

MUSAC (MUSEO DE ARTE CONTEMPORANEO DE CASTILA Y LEÓN)
Avda. Reyes Leoneses, 24. León. Horario: de martes a jueves: de 11 a 20 h. Viernes, de 11 a 21 h. Sábados y domingos: de 10 a 21 h.

MUSEO DE LA FAUNA SALVAJE
Valdehuesa-Boñar. Engloba museo entomológico, museo ornitológico, galería de arte, aula interpretación, cafetería y tienda. Horario: de martes a domingo, de 10 a 20 h. Lunes cerrado.

MUSEO DEL VINO
Cacabelos. Horario: de 9 a 13 y de 15 a 19 h. Cerrado fines de semana. Entrada gratuita.

MUSEO ROMANO
Astorga. Horario: De 11 a 14 y de 17 a 20 h. Domingos y festivos, cerrado por la tarde y los lunes todo el día.

ALHAJAS EN LA VÍA DE LA PLATA
La Bañeza. Calle Juan de Mansilla, 10. Horario: De 10 a 14h. y de 17 a 19 hs. Domingos y festivos de 11 a 14h.

CITBA (CENTRO DE INTERPRETACIÓN TIERRAS BAÑEZANAS)
La Bañeza. C/ Fray Diego Alonso, 9. Horario: Invierno, de martes a sábado de 10 a 14 h y de 16 a 18 h. Verano de martes a sábado: 10 a 14 h. y de 17 a 19 h. Domingos y festivos de 11 a 14h. Lunes, cerrado

ENE (museo nacional de la energía)
Ponferrada. Avenida de la Libertad, 46. Horario: de 10.30 a 14h. y de 17 a 21h. Precios: 3 euros la entrada normal y 1,5 euros la reducida.

el sudoku

352

		9	1	2	7		8	
5				6		1		
	4							
			4	3				7
			2	8				
	3	8				9	2	
6							3	9
		3			6		1	5
	5	1	3			4	6	8

Solución del nº 351

2	7	5	8	4	3	1	9	6
9	3	8	6	7	1	5	2	4
4	6	1	5	9	2	3	8	7
7	2	3	4	8	5	9	6	1
1	8	6	2	3	9	4	7	5
5	9	4	7	1	6	8	3	2
8	5	9	1	6	7	2	4	3
6	4	2	3	5	8	7	1	9
3	1	7	9	2	4	6	5	8

El Tanatorio y Crematorio de la ciudad de
LEÓN
Avda. Peregrinos, 14
Servicio 24 horas
Serfunle
987 80 80 59

Anuncios breves

ANUNCIOS BREVES PERIÓDICO GENTE EN:

Ávila: 807 505 783* | Palencia: 807 505 781*
Burgos: 807 505 132* | Santander: 807 505 779*
León: 807 517 310* | Segovia: 807 505 789*
Logroño: 807 505 794* | Valladolid: 807 517 023*

*Coste máximo de la llamada 1,21 eur/min. desde la red fija y 1,57 eur/min. desde la red móvil, IVA incluido.

Barcelona: 915 412 078 - Madrid: 915 412 078

Para INSERTAR un anuncio en la sección de clasificados de Gente en León llame al teléfono 807 51 73 10*

*Coste máximo de la llamada 1,21 eur/min. desde la red fija y 1,57 eur/min. desde la red móvil, IVA incluido.

Puede poner su anuncio personalmente en la Avda. Alcalde Miguel Castaño, 1 - 1º Izda., en horario de 10:00 a 14:00 h. y de 17:00 a 19:00 h. (de lunes a jueves). Viernes de 10:00 a 14:00 h.
Recogida de anuncios para la edición de la semana, hasta las 14:00 horas del miércoles.

Sólo entre particulares 2 €, durante una semana. Consultar ofertas.
Trabajo Demanda Profesionales 6 €. Enseñanza 6 €

Gente en León no se hace responsable de la procedencia, ni de la veracidad de los anuncios breves. Gente en León se reserva el derecho de modificar el día de publicación y el emplazamiento de los anuncios breves así como su publicación o no.

24 HORAS
807 51 73 10

Índice

1. Inmobiliaria
   1.1. Pisos y casas
   1.2. Locales-naves-oficinas
   1.3. Garajes
   1.4. Pisos compartidos
   1.5. Otros
2. Empleo
3. Casa & hogar
   3.1. Prendas vestir
   3.2. Bebés
   3.3. Mobiliario
   3.4. Electrodomésticos
   3.5. Varios
4. Enseñanza
5. Deportes-ocio
6. Campo-animales
7. Informática
8. Música
9. Varios
10. Motor
11. Relaciones personales

unicis
Simplemente ayudamos al destino
GABINETES MATRIMONIALES, AMISTAD Y ACTIVIDADES
987 049 795 • 692 958 828

AGENCIA ASOCIADA 'UNICIS'. Primera cadena europea de gabinetes matrimoniales, amistad, ocio. Desde 1973 un equipo de profesionales a su servicio. Más de 100 delegaciones. ¿Sólos? ¡Conózcanos! Unicisleon, Gran Vía de San Marcos, 4 plt. 1 oficina 3 teléfonos 987 049 795. 692 958 828

CHICOS

UNICIS Ref. 28725, **Pedro**, 66 años, soltero, mide 1,61, pesa 65 kilos. Jubilado. Le gusta salir a caminar. Confía en conocer una chica simpática y sincera… ¡Y si surge el amor! Le encantaría compartir con alguien su casa en su pueblo muy cerca de la capital.
Teléfono 987 049 795 y móvil 692 958 828.

UNICIS Ref. 42185, **Carlos** 41 años, mide 1,75, buena planta, empresario. Está deseando conocer a una chica para compartir todo con ella y formar una familia. ¿Serás tú?
Teléfono 987 049 795 y móvil 692 958 828.

UNICIS Ref. 25256, **Juan** 47 años, soltero, mide 1,60, pesa 63 kilos. Empresario. Vive solo, se considera un hombre integro y romántico. Quiere encontrar un bonito amor con una mujer sensata y conciliadora.
Teléfono 987 049 795 y móvil 692 958 828.

UNICIS Ref. 71126, **Andres**, 69 años, divorciado, mide 1,75, pesa 85 kilos. Positivo. Ha viajado por toda europa. Tiene mucho para compartir, vive en una preciosa casa cerca de la capital. Estará feliz, cuando encuentre nuevamente a esa persona que le devuelva la ilusión.
Teléfono 987 049 795 y móvil 692 958 828.

CHICAS

UNICIS Ref. 24870, **Carmen**, 53 años, divorciada, mide 1,65, pesa 65 kilos. cocinera. Le gusta salir. Confía en conocer un hombre simpático y sincero para amistad. Si te consideras un señor formal y de corazón joven.
Teléfono 987 049 795 y móvil 692 958 828.

UNICIS Ref. 12003, **Rosa**, 41 años, soltera, mide 1,53, pesa 75 kilos. Trabaja como asistenta. Es muy sensible, cree en las segundas oportunidades. Quiere conocer chico de buenos sentimientos y buen trato. ¡Te espera!
Teléfono 987 049 795 y móvil 692 958 828.

UNICIS Ref. 23492, **Sonia**, 35 años, mide 1,65, pesa 54 kilos. Trabaja en la banca. En sus ratos comparte su tiempo con los demás. Sus amigas se han emparejado y se siente sola. Si eres un chico agradable, formado y con ganas de formar una pareja estable. Sonia te estará esperando.
Teléfono 987 049 795 y móvil 692 958 828.

UNICIS Ref. 18172 **Andrea** 60 años, mide 1,65, pesa 60 kilos. Es funcionaria. Es muy sensible, solidaria y elegante. Espera conocer un chico con sentido del humor que la haga reír de verdad. Desea tener pronto pareja.
Teléfono 987 049 795 y móvil 692 958 828.

1 INMOBILIARIA

1.1 PISOS Y CASAS VENTA

OFERTA

A 10KM. LEÓN Precioso chalet individual de lujo Urbanización de Lorenzana. Nuevo, grande, con calidades inmejorables. Buen precio. Muebles madera. Junto parada bus. 600m jardín. 657676754

A 30KM. DE LEÓN se vende casa con corral y huerta. Ideal para casa rural. 689180126

ADOSADO TROBAJO DEL CAMINO 187m2, 3 hab. con empotrados, comedor, cocina, baño, aseo. Garaje para 2 coches. 210.000 euros. 649268031

AL PRINCIPIO PADRE ISLA Vendo o alquilo apartamento exterior, 1 hab, salón, cocina y baño. A estrenar. Plaza de garaje. 666265236

AVDA. ANTIBIÓTICOS 84 Vendo o alquilo bonito apartamento amueblado, 1 hab., salón con cocina americana, cochera, trastero. 68.000 euros o 350 euros de alquiler, comunidad incluida. 617960599

AVDA. FERNÁNDEZ LADREDA Se vende piso de 118m2 útiles, 2º con ascensor, 4 hab., 2 baños, salón, cocina, terraza. 100.000 euros. 669648205, 987212757

BARRIO LA SAL Se vende chalet, 300m2 útiles, 5 hab, 3 baños,cocina equipado, salón, patio. Muy soleado. Bodega equipada. Garaje 2 coches. 280.000 euros. 655042981

BATALLA DE CLAVIJO Piso de 95,5m2, 4 hab, salón, cocina, despensa, 2 baños. Trastero. Ascensor. Gas ciudad. Todo exterior. 138.000 euros. 605658960, 987235835

CÉNTRICO Plaza Cortes Leonesas. Se vende apartamento por traslado. Servicios centrales. Rebajado. 680191194

CERCA CATEDRAL. AL LADO La Serna. 65m2. Para reformar. 5º con ascensor, trastero, cocina 15m2. Gas ciudad hasta ventana. Mucha luz. 80.000 euros, no negociables. No agencias. Opción local individual. 629633687

CIPRIANO DE LA HUERGA Se vende piso 4 hab., con o si muebles. Barrio San Claudio. 650862400

GIJÓN Al lado playa. Vendo apartamento de 1 hab, cocina, despensa, baño. Garaje y trastero. 985170191, 987800545

GIJON Céntrico. Vendo apartamento de 53m2, a 10min. playa San Lorenzo andando. Sin ascensor. Distribución perfecta. 70.000 euros. 658478751

GORDALIZA DEL PINO Urge vender casa. Buen precio. 987100977, 626425510

JOSÉ AGUADO Se vende piso alto, de calidad, 5 hab. Sol, mañana-tarde. Trastero. LOPE DE VEGA Vendo apartamento de 2 hab. Precio interesante. Ambos servicentrales. 690330083

JUNTO PARQUE SAN FRANCISCO C/ Marqueses de San Isidro. Piso de 67m2, 3 hab. Todo exterior. Soleado. Cal. central. Rampa acceso portal. Garaje. Participación en locales. 95.000 euros. 987179522, 692225704

OPORTUNIDAD Se vende edificio para rehabilitar 3 viviendas y local o nueva construcción 6 viviendas. A 150m del Palacio de Congresos. Precio interesante. 987257684, 660058363

PARTICULAR CEMBRANOS A 10min. de León. Se vende chalet independiente con calefacción, piscina. 800m2 de terreno. Pozo. 180.000 euros negociables. 606173455

PARTICULAR EXCELENTE piso vistas a La Condesa. 4 hab, salón, cocina amueblada, armarios empotrados, baño, aseo. Exterior, orientación sureste. Trastero 16m2. Particular. 987273302, 647145767

PASEO SALAMANCA Piso de 4 hab, 2 baños, cocina amueblada y equipada, 2 terrazas. Cal. individual de gas ciudad. Cochera y trastero. 987043528

RAMIRO VALBUENA Vendo/ alquilo apartamento de 2 hab, salón, cocina, baño. Garaje. Apto para oficinas, despachos, consultas, etc. 609218944

SAN MARTÍN DE LA FALAMOSA. A 15km. de Carrizo de la Ribera. Se vende primer piso de 110m2 con local de 110m2 y patio de 40m2. Se regala la finca parte trasera de la casa. 679468792, 679468793. Precio negociable

TROBAJO DEL CAMINO Cerca Nueva Comisaría de San Andrés. Vendo casa nueva de 205m2 con jardín de 120m2. 298.000 euros negociables. 699465695

TROBAJO DEL CAMINO Vendo/ alquilo con opción a compra casa en el centro. Vivienda, locales, cochera, patio, bodega, lagar, horno de panadería. 987204508, 628695135, 699833470

TROBAJO DEL CAMINO Zona Miguelez. Chalet adosado de 3 hab, salón, cocina, 3 baños, buhardilla con vestidor, terraza grande cerrada. Garaje y jardín. 655240163

TROBAJO DEL CERECEDO Avda. Antibióticos 216. Se vende casa de 2 plantas con patio y terraza. Necesita reforma. 45.000 euros. 987303309, 685543726

VEINTISEIS DE MAYO Cerca catedral. 67m2. Para reformar. 4º con ascensor. Bien iluminado. Trastero. Calefacción gasoil o gas ciudad. Cocina con vitrocerámica a estrenar. Local individual 25m2. 110.000 euros. 629633687. No inmobiliarias

VENTA O PERMUTA de local de 100m2 en c/ Rafael María de Labra por piso o apartamento en León. 679160831

VENTAS - MARIANO ANDRÉS Se vende casa semiamueblada. Cal. gasoil. Cocina equipada. Patio. 78.000 euros no negociables. 633239019

ZONA EL EJIDO Vendo casa 4 hab, 2 baños, patio y garaje. También solar edificable de 1.623m2, ideal para chalets adosados, a 10km. de León. 987255296

ZONA EL EJIDO Vendo casa unifamiliar. Reformada. Oportunidad por traslado. Precio rebajado. Cochera. Terraza 25m2 y amueblada. 615998842

ZONA INMACULADA Vendo apartamento. 67.000 euros. 678507520

ZONA SANTA ANA Piso de 3 hab, salón, cocina amueblada, baño, despensa. Terraza cubierta. Ascensor. Trastero. Con o sin muebles. 95.000 euros. 616615954, 987261786

PISOS Y CASAS ALQUILER

OFERTA

A 12KM DE LEÓN Alquilo casa 3 hab, 2 baños, salita, cochera. Cal. gasoil. Precio a convenir. 660626907

A 3KM DE LEÓN Alquilo chalet adosado de 4 hab, salón, 3 baños, cocina amueblada. Garaje para 3 coches. 987255294, 646621006

A 5 KM LEÓN Se alquila piso amueblado. Calefacción eléctrica de bajo consumo. 2 hab, salita, cocina, baño. Autobús cada media hora. 280 euros. Sin gastos de comunidad. 987280831

A 5MIN ESTACIÓN RENFE Se alquila apartamento con o sin muebles. 2 hab, baño, cocina de butano. Económico. 606125669

A 5MIN. DEL CENTRO Alquilo apartamentos nuevos, amueblados, salón, cocina, arm. empotrados, cal por contador, microondas. Y otro apartamento en San Andrés. Masaje, sin gastos comunidad. 606233143, 667625660

www.camarasdeseguridadleon.com
Alarmas (sin cuotas)
- control de accesos.
- Domótica
- habitaciones antipánico
-Puertas acorazadas
-Cerraduras de seguridad antivandálicas
-Asesoramiento
SEGUR PROTECT LEÓN
Alcalde Miguel Castaño, 1• León
987 28 63 55
Cámaras para el hogar
- CCTV
- IP
- INTERNET
- Comunidades
- Hostelería
- Comercio
- Naves
- Garajes
www.camarasvideovigilancialeon.com

AL LADO APARCAMIENTO CATEDRAL Alquilo piso amueblado de 3 hab, salón, baño. Ascensor. Cal. 987246235, 626616004

AL LADO DE LEÓN Alquilo casa amueblada de 75m2, 2 hab, terraza. Seminueva. cal. individual de gasoil. Toda exterior. Sin gastos de escalera. 653828317

ALCALDE MIGUEL CASTAÑO Se alquila piso amueblado, amplio, 3 hab, 2 baños completos. Cal. gas natural. Garaje opcional. No se admiten animales. 679392508, 987258856

ALCAZAR DE TOLEDO 4 Alquilo piso amueblado, 2 hab., salón, edificio Leyko. Soleado, servicentrales, vivienda, oficinas o consulta. Plaza de garaje. 600 euros comunidad incluida. 987223990, 659476765

ALICANTE Cerca playa El Postigue. Alquilo apartamento en primera planta con ascensor, 2 camas y sofá-cama en salón. Temporadas, días, meses, fines de semana. Económico. 622152235, 965146816

ALQUILO O VENDO Piso amueblado de lujo. Plaza Inmaculada. 3 hab, salón, cocina,b año, aseo. 2 puertas entrada. Ideal para consulta u oficina. 500 euros. 667625660

ALQUILO O VENDO PISO soleado de 87m2, 3 hab, salón, cocina equipada, terrazas cerradas. Amueblado. Con garaje. También compartir. 649129552, 661193182

AVDA. ANTIBIÓTICOS 84 Alquilo o vendo bonito apartamento amueblado, 1 hab., salón con cocina americana, cochera, trastero. 350 euros de alquiler, comunidad incluida o venta 68.000 euros. 617960599

AVDA. MARIANO ANDRÉS Alquilo piso amueblado de 3 hab, salón, cocina, baño, terraza, despensa. Muy soleado. 987236727, 625551812

AVDA. PADRE ISLA Alquilo piso amueblado de 3 hab, salón, cocina y baño. Cal. gas ciudad. 987283031, 678897281

BARRILLOS DEL CURUEÑO Alquilo casa con patio y huerta. 619555090, 987256435

BENIDORM Alquilo apartamento cerca de la playa. Vistas al mar. Totalmente equipado. Confortable. Parking y piscina. A partir de junio. 987264410, 626272393

BENIDORM Alquilo apartamento cerca playa. Equipado, piscina, parking, tenis. Semanas, quincena, meses. Económico. 653904760

BENIDORM Alquilo apartamento con piscina y parking. Precio económico. 689623226, 965864882

BENIDORM Alquilo apartamento. Buena situación, aire acondicionado, piscina, parking. 987255332, 660783561

BENIDORM Alquilo piso desde Junio hasta Septiembre. Piso de lujo con vistas al mar, a precio normal. Tenis, padell, piscinas lago natural, gimnasio y parking. También otro en Santander. begosaguti@hotmail.com. 670404560

C/ LA LUZ A 5min San Marcos. Alquilo o vendo apartamento vistoso y renovado. Amueblado moderno. Cal. central. Buen Precio. 677884670

C/ LA PALOMA Alquilo piso amueblado de 3 hab, comedor, cocina, baño, ascensor. 665638963

CANTABRIA Alquilo chalet playa de Langre. Parcela cerrada. Barbacoa cubierta. Ideal para niños y mayores. Económico. 669668718, 659112670, 942376351

CANTABRIA Alquilo en vacaciones. Chalet playa de Langre. 300m playas. Hermosa parcela cerrada. Barbacoa cubierta. Ideal para la salud de niños y mayores. 669668718, 659112670, 942376351

CARBAJAL DE LA LEGUA Alquilo vivienda de 2 hab, salón, cocina, despensa, baño. Patio. Sin muebles. 987231434, 650838877

CASA UNIFAMILIAR Se alquila. 3 hab amplios, salón y cocina, 2 baños, 2 terrazas cerradas. Garaje y jardín. Cal. gasoil. 616189875, 987214866

CÉNTRICO Alquilo apartamento amueblado de 1 hab. Excelente estado. Con garaje. 662094504

CÉNTRICO Alquilo apartamento amueblado, 2 hab. Muy soleado. 646693547, tardes

CÉNTRICO Alquilo piso en buen estado. 619918662

CÉNTRICO Alquilo piso grande y soleado, sin muebles, salón, 4 hab, baño, cocina. Cal. gas. 360 euros. Se piden informes. 609067337, 664714101

CÉNTRICO Catedral. Alquilo apartamento de 1 hab. Cal. individual. 380 euros. 666074071, 987202875

CONDE GUILLÉN Alquilo pisos amueblados, 2 y 3 hab. Soleados. Cal. gas. 987208374, 679063182

CORTE INGLÉS Dúplex de 3 hab, salón, cocina, 2 baños. Cal. central. Económico. 987802213, 687171967

DOCTOR FLEMING Alquilo apartamento amueblado, nuevo, 2 hab, 2 baños, empotrados, salón cocina americana grande. Exterior. Garaje. Cal. y agua central contador. 460 euros comunidad incluida. No agencias. 669753535

EL EJIDO Alquilo piso amueblado, 3 hab, 2 baños. Gas ciudad. Sin gastos de comunidad. 618928485

EN TROBAJO DEL CAMINO Alquilo apartamento exterior, 2 hab, salón-cocina americana. Exterior. Cal. de carbón o con acumuladores eléctricos. 280 euros. 987302125, 652078018

ERAS DE RENUEVA Alquilo piso nuevo a estrenar, cocina, salón, 4 hab, 2 baños. Plaza de garaje y trastero. Orientación sur-oeste, todo exterior. Con/sin muebles. 685339432

ERAS DE RENUEVA C/ Padre Gregorio. Alquilo piso de 3 hab, salón, cocina, 2 baños. Todo exterior. Amueblado de lujo. Garaje y trastero. 609218944

ERAS DE RENUEVA Cerca Centro Comercial. Piso amueblado 3 hab, 2 baños, salón, cocina. 550 euros plaza garaje, calefacción y comunidad incluida. 625694974

FERNÁNDEZ LADREDA Alquilo piso reformado. sin muebles. 3 hab, 2 baños, salón. 987261910, 661095879

LA PALOMERA Alquilo quinto piso amueblado de 3 hab, salón, cocina, despensa, baño. Recién reformado. Soleado. Buenas vistas a la Catedral. Cal. gas. Ascensor. 610786282

LAS LASTRA Alquilo apartamento amueblado, 2 hab, 2 baños. Garaje. Piscina. 580 euros. 659936961

LEON Semicentro. Alquilo piso amueblado, 2 hab, salón, cocina comedor, baño, despensa, 350 euros. También apartamento amueblado, 1 hab, cocina, baño y salón, 300 euros. Cal. gas natural individual. Persona trabajadora. 987242708, 649002967

MUY CÉNTRICOS Alquilo piso de 3hab y estudio de 1 hab. Ambos amueblados. 450 y 380 euros respectivamente. 616878787

NAVATEJERA Alquilo apartamento amueblado, soleado, todo exterior, 1 hab, salón y cocina equipada. Cal. individual gas ciudad. Buena plaza de garaje. No agencias. 686959104, tardes

NAVATEJERA Apartamento de 2 hab, cocina amueblada con electrodomésticos, baño amueblado, resto sin amueblar. Exterior. Soleado. Ascensor, garaje, trastero. 430 euros comunidad incluida. No agencias. 677405547, 610787890

NAVATEJERA Zona Casa Asturias. Alquilo piso amueblado de 3 hab, cocina, salón, baño, aseo. Seminuevo. Exterior. 420 euros comunidad y garaje incluidos. 667762750

OTERUELO Se alquila casa pequeña, de 2 plantas. 1ª planta: cocina-comedor, baño, despensa. 2ª planta: 2 hab y baño. 350 euros. 655955349

PADRE ISLA Alquilo piso amueblado, 135m2 útiles, 4 hab, 2 baños, salón, cocina equipada con electrodomésticos, 2 terrazas, 2 despensas. 750 euros comunidad y cal. incluidas. 696780872

PADRE ISLA Piso amueblado de 4 hab, salón, 2 baños. Sexto con ascensor. Soleado, todo exterior. Cal. y servicios centrales. Se alquila completo o por habitaciones. 987255294, 646621006

PADRE ISLA Zona El Musac. Se alquila piso de 3 hab, 2 baños. 450 euros. 692686976

PAPALAGUINDA Alquilo apartamento amueblado de 1 hab. Servicentrales. 380 euros comunidad incluida. 687703366

PARROCO PABLO DIEZ Alquilo piso muy soleado, 4 hab, 2 baños completos, salón, cocina amueblada. Cal. gasoil. Muy bien situado. 350 euros comunidad incluida. 987229706, 616134918

PARTICULAR Alquila apartamento amueblado de 1 hab. Con garaje. Cerca de El Corte Inglés. 470 euros. 605450569

PARTICULAR ZONA CRUCERO Piso amueblado, servicentrales, ascensor, soleado, 2 hab, salón, 350 euros. Otro apartamento amueblado, servicentrales, ascensor, 1 hab, salón, cocina, 330 euros. 686120404

PASEO SALAMANCA Alquilo apartamento amueblado, exterior, gas natural, ascensor. 987374991

PASEO SALAMANCA Alquilo apartamento de 1 hab, salón cocina americana, todos los electrodomésticos, baño y trastero, construcción nueva. 650204888, 622323635, 987229532

PINILLA C/ Araduey. A 5min. de La Junta. Alquilo apartamento amueblado de 2 hab. Totalmente reformado. Exterior. Cal. gas ciudad. 3º sin ascensor. Soleado. 606560475

PINILLA Piso amueblado de 4 hab, cocina, 2 baños. Cal. individual. Sin gastos de comunidad. 987229983, 636336679

PISO EXTERIOR Con calefacción, se alquila. 617282244, 987092246

PLAZA CAÑO SANTA ANA Se alquila piso amueblado, exterior. Céntrico. Cal. individual. 1 hab, salón. Soleado. 651382736

PLAZA DEL HUEVO Alquilo piso 3 hab, salón, cocina amueblada. Cal. gas. Ascensor. Trastero. Cochera. 400 euros, comunidad incluida. Pido nómina. 987242974, 617237565

ROQUETAS DE MAR Almería. Apartamento en primera línea de playa. Lavadora, televisión, piscina. Aire acondicionado opcional. Días, semanas, quincenas, meses. marifeli_m@hotmail.com. 950333439, 656743183

SAN MAMÉS ALQUILO piso amueblado, cocina con electrodomésticos nuevos, baño completo con mampara, 3 hab, salón, 2 terrazas. Orientación sur. Exterior. Ascensor. Cal. individual gas. Garaje. 620403099

SAN MAMÉS ALQUILO piso sin amueblar, 3 hab., salón, cocina equipada, baño, trastero y 2 terrazas. Cal. individual gasoil. Ascensor. 360 euros/mes, comunidad incluida. 636419059, 987249726

TORREVIEJA Alquilo piso verano, 1 hab. amplia, aire acondicionado, gran vista, 10 min. andando Playa de El Cura, gran piscina comunitaria, barbacoa. Sofá-cama. Totalmente equipado. 15 días, 450 euros. 936916725, 609517289

Huwa·San®

desinfectante ecológico

¡Agua más sana! ¡Por fin puedo bañarme sin cloro ni bromo!

Desinfectante ecológico a base de peróxido de hidrógeno estabilizado

Desinfectante para el uso de piscinas, Huwa-San es el peróxido de hidrógeno más eficaz y más estable en el mercado. Mejora la calidad bacteriológica del agua de manera significativa y previene el crecimiento de algas. Con Huwa-San O2 el agua se vuelve inodora y rica en oxígeno.

Propiedades
- No forma espuma
- No forma gases tóxicos/irritantes al entrar en contacto con ácidos/suciedad
- Inodoro e incoloro
- Biodegradable
- Completamente miscible con agua
- Mantiene su efecto desinfectante hasta con una temperatura de 95ºC
- Mantiene su efecto activo incluso cuando no hay contaminación (efecto depósito)

Aplicaciones
- Adecuado para la **eliminación** de bacterias, hongos, virus, esporas, algas y amebas

Medida de comprobación
- La concentración de Huwa-San en el agua puede medirse mediante tiras de comprobación con escala de color y totalmente automático con sistema fotométrico.

Comercial Talleres Electrón, S.L.

VENTA Y REPARACIONES:
Ctra. Villarroañe, Km. 3,3
Santa Olaja de la Ribera, León
Tel. 987 201 817 • Fax 987 216 498

SUCURSAL:
Avda. Párroco Pablo Díez, 13, León
• Tel. 987 802 955 • Fax 987 802 993

comercial@grupoelectron.com
www.grupoelectron.com

TROBAJO DEL CAMINO Alquilo piso amueblado de 3 hab, salita, cocina y 2 baños. Se venden muebles antiguos. 987804483, 636511534

VILLA DE LLANES Asturias. Alquilo apartamentos a estrenar, Están equipados, con todas las comodidades, aparcamiento y con vistas espectaculares a la sierra del Cuera. 985402467, 619932040, 639941979

VILLAOBISPO Alquilo apartamento amueblado. Sin gastos. Económico. 692959962

VILLAOBISPO Alquilo apartamento de 2 hab. 619748346

VILLAOBISPO Alquilo piso nuevo, amueblado, muy soleado. 2 hab, salón, comedor, cocina, baño y trastero. No se admiten animales. 987307955, 647936497

VILLAOBISPO C/ Miguel Hernández. Alquilo piso amueblado de 4 hab, salón, cocina, baño. Trastero. Cal. suelo radiante. Ideal estudiantes. 685339432

VILLAOBISPO FEDERICO GARCÍA LORCA cerca Universidad. Alquilo piso amueblado 2 hab, cocina, salón, baño. Cal. y agua caliente gas individual. 410 euros comunidad incluida. Garaje opcional. 656872802, 677729188

VIRGEN DEL CAMINO Alquilo apartamento amueblado de 1 hab. Garaje. Exterior a 2 jardines. 325 euros. 659936961

ZONA ALBEITAR Alquilo pisos con o sin muebles. Calefacción central. 626396822

ZONA CATEDRAL Alquilo piso de 2 hab, salón, cocina y baño. Cal. gas ciudad. 987256681, 669544863

ZONA CATEDRAL Alquilo primer piso amueblado de 60m2, 3 hab, salón, cocina, baño. Trastero. Cal. gas natural. Recién reformado. Sin ascensor. 400 euros comunidad incluida. No agencias. 660300259

ZONA CRUCERO Alquilo dos pisos. Uno amueblado, 3 hab, salón, 340 euros comunidad incluida. Otro sin muebles, 4 hab. Ambos cal. gas. soleados. 691846994

ZONA CRUCERO Laureno Diez-Canseco. Alquilo local de 56m2. Totalmente acondicionado de lujo. Baño. Cristales blindados, alarma, etc. 380 euros. 608386173

ZONA EL BOSCO Alquilo o vendo dúplex de 4 hab, 2 baños, salón. Con o sin muebles. Garaje. 618488099

ZONA MARIANO ANDRÉS Alquilo piso amueblado de 3 hab, cocina, salón, baño y trastero. 987232241, 639841930

ZONA MARIANO ANDRÉS Cruce de los Hospitales, c/ Demetrio valero, 12. Alquilo piso amueblado. Cal. gas ciudad individual. 620357915, 606664559

ZONA MARISTAS SAN JOSÉ Alquilo piso amueblado de 3 hab, salón, cocina, baño. Cal. individual gas natural. 647519970

ZONA PLAZA MAYOR Alquilo tercer piso amueblado de 2 hab, salón, cocina grande, baño y trastero. 987258771

ZONA SANTA ANA Alquilo piso con reforma a estrenar. 80m2, 3 hab, cocina y baño amueblados y equipados. Muy luminoso. Ascensor. Cal. central. Garaje opcional. 605062842

ZONA UNIVERSIDAD Alquilo piso amueblado, 3 hab, baño, salón y cocina, 2 terrazas, cal. gas natural. 390 euros. 616545916

ZONA UNIVERSIDAD Y HOSPITALES Se alquila piso amueblado. Cal. individual gas ciudad. También alquilo oficina de 40m2 completamente equipada. 987232812, 670913921

PISOS Y CASAS ALQUILER

DEMANDA

LEÓN CAPITAL Busco piso o apartamento de 2 hab, amueblado. Ascensor. Para meses de julio y agosto. 938062748, 657335364

ZONA SANTA ANA o alrededores. Se busca piso de 2 hab. Amueblado. 670873348, 653127901

1.2 OFICINAS Y LOCALES

OFERTA

A 10 KM. LEÓN Se vende o alquila nave de muebles de 1.200m2 por jubilación. Acondicionada de lujo. Apta para otros negocios. Pasando Onzonilla, N-630, ctra. León-Benavente. 609218944

PELUQUERÍA MONET Se traspasa. Calle Jorge de Montemayor, 33. 24007 León. 4.000 euros. 609655780

PELUQUERÍA Se traspasa por jubilación. Renta baja. 627758062

SAN MAMÉS Al lado parque. Vendo o alquilo local de 70m2. Acondicionado. Económico. 691846994

SANTA MARÍA DEL PÁRAMO Céntrico, c/ Andrés de Paz. Se vende local de 200m2 aproximadamente. C/ Andrés de Paz. 987350078

SE TRASPASA RESTAURANTE Acondicionado. Zona Catedral. Facturación demostrable. 636653724

OFICINAS Y LOCALES ALQUILER

OFERTA

150 EUROS Espacios y despachos de trabajo en local comercial a pie de calle. Centro de León. Servicios gratuitos de impresora, internet, etc. 629878585. Disponibles 2 últimos puestos

A 1.000M. HOSTAL SAN MARCOS Vendo o alquilo con opción a compra local 54m2 haciendo esquina a otra calle, con 2 baños. Totalmente acondicionado. Carpintería de PVC y con persianas metálicas. 987231697, 696940757

A 5KM. VALENCIA DON JUAN Se alquila cafetería. 637085373

C/ ASTORGA Esquina Quiñones de León. Alquilo local de 100m2. Totalmente exterior y acondicionado con 2 baños. 666265236

C/CAÑO BADILLO 17 bajo. Alquilo local de 70m2 aprox. 987211346, 699514921

C/ PARDO BAZÁN Cerca de San Marcos. Alquilo local de 20m2. Ideal para almacén. 100 euros. 617655211

C/ RAMÓN Y CAJAL Alquilo oficina céntrica, amueblada, 97m2 útiles. Totalmente acondicionada. 987251565, 615457715

CÉNTRICO Zona Albeitar. Alquilo local de 130m2. Sótano de 30m2 opcional. 626396822

ESQUINA CALLE ANCHA Barrio Romántico. Traspaso local con vivienda, 2 plantas, 120m2 cada una aproximadamente. Para cualquier negocio. 450 euros. 646766632

MIGUEL ZAERA, 11 Alquilo local de 87m2, luz, vado, doble trapa eléctrica. 380 euros/mes. 608386173

NAVATEJERA Avda. la Libertad 107 Alquilo local 100 m2 , bien situado, para cualquier negocio. 987233588, 689193660

OCASIÓN Alquilo o vendo locales en zona San Mamés. 90m2, 150m2, posibilidad de 240m2. Precio negociable. 669864948

OCASIÓN! PELUQUERÍA Zona San Mamés. Alquilo con opción a compra. 60m2, totalmente instalada. 3 sillones. 669864948

PASEO SALAMANCA Se alquila local de 150m2, exterior, sin acondicionar. 666265236

ZONA CRUCERO Alquilo/vendo local acondicionado de 120m2. 300 euros en alquiler. 65.000 euros en venta. 616579734, 987227535

ZONA SAN CLAUDIO Se alquila o se vende bar. Renta moderada. 987205577, 685512433

guía de profesionales

Cuidado de enfermos y personas mayores en domicilios y hospitales
ayuda trabajo social s.l.
Tels. 987 249 625 | 615 646 041

NOVAEDAD
Cuidado de enfermos en hospitales y domicilio
Ley de Dependencia
Internas
Servicio inmediato 24h. 365 días al año
987 22 50 60 665 815 815

VIZAL
REFORMAS Y ADAPTACIÓN DE VIVIENDAS A PERSONAS DEPENDIENTES
Todos los trabajos se realizarán bajo la supervisión de un terapeuta ocupacional previo estudio personalizado
REFORMAS DE VIVIENDAS
Todo tipo de albañilería y reparaciones del hogar
Mantenimiento de viviendas, locales y comunidades
Averías - Instalaciones
Renovación de tejados
608 778 431

ALBAÑIL AUTÓNOMO Español con mas de 30 años de experiencia en el sector. Se hacen todo tipo de trabajos de albañilería y reformas. Especialidad en tejados, tabiques, alicatados.También provincia. Presupuestos sin compromiso. 679468792, 987846979

ALBAÑIL Realiza todo tipo de trabajos, alicatados de cocinas y baños; tejados, goteras y canalones; comunidades portales de mármol. Pisos y locales comerciales. Fontanería, pintura y electricidad. 987233348, 626966724

MANTENIMIENTO DE JARDINES Se hacen trabajos. Desbroce de solares, caminos, fincas y pequeños trabajos de albañilería en jardín. Económico. 679031733

MUDANZAS Y PORTES Económicos por montadores de muebles. Se montan muebles de Ikea. 620855772

PINTOR Se hacen trabajos de pintura de interiores y exteriores pisos, locales, comunidades y cajas de escalera. Quitamos gotelé. Presupuestos sin compromiso. Impermeabilizaciones, goteras y retejados. Muy económico. Rápido y limpio. 679031733

SE HACEN TODO TIPO DE TRABAJOS METÁLICOS Acero inox., acero cortén, hierro, latón, cobre. Puertas, cancelas, barandillas, balcones, etc. Presupuesto sin compromiso. 655779492

TEJADOS ALBAÑIL AUTÓNOMO Se arreglan goteras, se limpian canalones y se reforman tejados. Trabajos para comunidades y particulares. Presupuesto sin compromiso. 618848709, 987846623

Aprendizaje Alfageme
mucho + que una academia

TE PREPARAMOS PARA LA SELECTIVIDAD Y PARA LOS EXÁMENES FINALES

- Clases de apoyo
- Estudio dirigido
- Recuperaciones
- Idiomas
- Informática

Todas las materias y todas las edades

¡¡Reserva plaza ya!! para el nuevo curso ¡¡matrícula gratis!!

Tus objetivos... son nuestros desafíos

Avda. Agustinos, 39 • León
www.apredizajealfageme.com
987 80 16 20

Clases Particulares enseñanza

CLASES PARTICULARES
PRIMARIA - E.S.O.
F.P. - BACHILLER
(Todos los cursos y asignaturas)
INCLUYENDO INGLÉS y FRANCÉS
987 09 22 46
617 28 22 44

Gente
anuncios sección enseñanza
¡consúltenos!
tenemos los mejores precios
Teléfono
987 344 332

CLASES DE INGLÉS
Conversación, E.S.O., Bachiller, Universidad, Escuela de idiomas, Cambridge y profesionales
Atención individualizada
Zona Polígono 58 (junto a La Chopera)
630427230 • 987249157

ACABAS DE ENCONTRARLO: ANÍMATE! Ingeniero con experiencia da clases individuales a domicilio. Primaria, E.S.O., Bachiller, Informática, Universidad. TODAS LAS ASIGNATURAS. Económico. ¡Resultados excelentes! 657676754

LICENCIADA EN FILOLOGÍA INGLESA Con más de 20 años de experiencia da clases en el centro de León. Todos los niveles. También Business English, Job Interview, Selectividad, EOI, Conversación y Supervivencia, adultos. AMENAS Y PERSONALIZADAS. 629233988. www.leoningles.blogspot.com

MATEMÁTICAS: Licenciada imparte clases particulares individuales. También clases sueltas para resolver dudas, preparación recuperaciones, etc. ESO, Bachiller, Selectividad. 646275399

Si te gusta
Papá Quijano
¡Esta es tu oportunidad!

Sus dos últimos discos por Sólo 15€

...y los tres discos por Sólo 18€

Presentando este cupón en nuestras oficinas

Gente LEÓN Avda. Alcalde Miguel Castaño, 1 - 1º Izda. (León)

ZONA INMACULADA Alquilo despachos de diferentes tamaños amueblados y con todos los servicios de oficina: fax, fotocopiadora, impresora, escáner, líneas ADSL, sala de reuniones para 12 personas. 678487158

1.3 GARAJES

OFERTA

ÁLVARO LÓPEZ NÚÑEZ Cerca de la Junta. Se vende o se alquila plaza de garaje. 17.000 euros y 50 euros respectivamente. 696780872

C/ ARQUITECTO RAMÓN CAÑAS Detrás de La Catedral. Se venden varias plazas de garaje. Fácil acceso. 15.000 euros negociables. 626711802

ZONA MARIANO ANDRÉS C/ Gil de Ontañón. Se vende o alquila plaza de garaje. Al lado pasarela. 987236727

GARAJES ALQUILER

OFERTA

CENTRO C/ Rodríguez del Valle. Alquilo plaza de garaje en primera planta. Edifico nuevo. 55 euros. 691846994

ZONA PLAZA DE TOROS Alquilo garaje. 652549159

1.4 PISOS COMPARTIDOS

OFERTA

ALCALDE MIGUEL CASTAÑO, 3 Alquilo habitación en piso compartido. Para chicas/os. 150 euros. 653357538

ÁLVARO LÓPEZ NUÑEZ Esquina Pérez Crespo,alquilo 2 habitaciones y 3 habitaciones en C/Jaime Balmes, 5. Cal. central y agua caliente. 200 euros/habitación. 650013820

BURGOS CAPITAL Alquilo habitación en piso compartido con derecho a cocina y salón. 646547309

CÉNTRICO PRÓXIMO a Correos. Alquilo habitaciones en piso amueblado y equipado. 250 euros/habitación gastos incluidos. 670998471

Inmobiliaria rural
LEON D PUEBLO
www.leondepueblo.com
Avda. José Aguado 16 Bajo, 24005 León. Teléfonos 987 100 977 - 626 425 510

DOS HABITACIONES Muy bonitas se alquilan en piso compartido nuevo, céntrico. A chicas trabajadoras o estudiantes. Precio muy interesante, 145 y 152 euros. 987240539, 674848704

HABITACIÓN en El Ejido a chica responsable. Piso impecable. A 5min. Catedral. Internet, gas natural, horno, vitrocerámica, frigocomby, microondas, cama 1,20m y escritorio. 155 euros más gastos. 686977785

MARIANO ANDRÉS Zona hospitales. Se alquila habitación con televisión, pensión completa. Trato familiar. Económico. 675101345

PISO CÉNTRICO Zona Espacio Vías. A 25m parada de autobús. Alquilo habitaciones. Amplio, soleado, totalmente equipado. Cal. y agua caliente centrales. 3 baños. 619036503

PROLONGACIÓN ORDOÑO II Zona La Sal. Comparto piso. Habitación y baño individual. Cocina y salón compartidos. 657757415

SAN FRANCISCO Alquilo habitación amplia y económica para trabajador o pensionista. Cal. y agua caliente central. Televisión y frigorífico individual. 647777484

ZONA DOCTOR FLEMING Alquilo habitación a persona jubilada o trabajadora. Pensión completa, sólo dormir o con derecho a cocina (todas las posibilidades). Trato familiar. 635131632

ZONA EL EJIDO Alquilo 2 habitaciones con derecho a todos los servicios centrales. 2 baños. Cal. y agua caliente centrales. 617214210

ZONA ESPACIO LEÓN Alquilo habitación grande con televisión, derecho a cocina. Ideal para viajantes. Prejubilados, trabajadores, conductores. Hombres. 680672014

ZONA PARQUE QUEVEDO Alquilo habitación. 160 euros, todo incluido. Con Wi-Fi. 699348514

ZONA PASEO SALAMANCA Alquilo habitación a pensión completa, media pensión o sólo dormir. Económica. 655369038

ZONA SANTA ANA Se alquila habitación con derecho a cocina. Servicios centrales. Persona responsable. 685339432

ZONA SANTA ANA Se alquila habitación en piso compartido. Servicios centrales. 659484635

1.5 OTROS

OFERTA

FRESNELLINO DEL MONTE Cerca de Valdevimbre se vende finca de regadío de 14.000m2. Frutales y la parte de arriba se puede poner viña. Linda con casco urbano. 987211545

URBANIZACIÓN LAS LOMAS. Se vende finca urbana. Superficie 626m2. 118.940 euros. 653583272

VILLADANGOS DEL PÁRAMO Se vende finca de regadío de 5.000m2, próxima a la carretera. Muy económica. 697343492, 987243709

2 TRABAJO

OFERTA

OCASIÓN!!! SE VENDE o se alquila licencia de taxi en León. 987224256, 987231527

SE NECESITA ASISTENTA Española, con informes, para Quintana de Raneros. 2 horas de lunes a viernes. 250 euros. 657170171

URGE Asistenta española para Quintana de Raneros. 2 horas de lunes a viernes. 250 euros/mes. 657170171

Peletería Conte
Nos hemos trasladado
Avenida San Mamés, 43 (junto al parque)
¡Precios más bajos!
Les esperamos
Teléfono 987 20 48 11

Nueva Pastelería solicita
DEPENDIENTES/AS para tienda
617 243 864

DEMANDA

ASISTENTA PROFESIONAL con coche se ofrece para León y alrededores. 987795506, noches

AUTOMOCIÓN - TALLERES de León y cercanías. Tengo FP-2 de mecánica, algo de experiencia y ganas de trabajar en lo que me gusta. Si tienes algo para mi, no dudes en entrevistarme. 685381209

BUSCO TRABAJO Como peón de construcción. Se bastante bien oficio. Necesito trabajar. 654919195

CHICA Busca trabajo como interna o externa, cuidado de personas, limpieza, granjas o similar. También cuidado en hospitales. 632428517

CHICA Busca trabajo de auxiliar administrativo o lo que salga. No tengo coche. Apdo. 1031 de León

CHICA Busca trabajo de camarera, cuidado de niños o personas mayores, dependienta con experiencia, azafata o similar. Disponibilidad horaria. 620235875

CHICA con experiencia se ofrece para trabajar de secretaria o administrativa, cuidado de niños, personas mayores, enfermos o discapacitados. Disponibilidad inmediata. 605062842

CHICA ESPAÑOLA Se ofrece para cuidado de niños y tareas domésticas, amplia experiencia. En León y alrededores. 681343823

CHICA ESPAÑOLA SE ofrece para realizar tareas domésticas, cuidado personas mayores y cuidado enfermos en hospitales. 630633819

CHICA Joven Busca trabajo de dependienta con experiencia, cuidado de niños, personas mayores, azafata o similar. Disponibilidad horaria. Con coche. 663303399

CHICA Responsable y con experiencia se ofrece para limpiezas por horas de casas, comunidades, cuidado personas mayores, etc. 690958995, 987177224

CHICA se ofrece para labores de casa o cuidado de personas mayores. Por horas. Flexibilidad de horario. También ayudante de cocina a media jornada. 653127901

CHICA se ofrece para limpiezas de hogar, plancha, cocina o para cuidar ancianos y enfermos, limpieza de locales. También noches en hospitales y domicilios. 987043822, 664165925

CHICA se ofrece para trabajar cuidando niños, personas mayores, también noches en hospitales o en domicilios, por horas. 651786396

CHICA se ofrece para trabajar por horas en limpiezas del hogar, plancha, cuidar personas mayores. Sólo externa. Mañanas y tardes. 672939855

CHICO de 23 años, se ofrece para trabajar como soldador, también como repartidor, de mozo de almacén o similar. 655014664

CHICO Español de 42 años se ofrece para trabajar en mantenimiento, reparto, limpieza, pinturas o similar. Tiene todos los carnets. 606233143

CHICO Responsable, serio, se ofrece para trabajar como pastor ovejas, agricultor, ganadero, peón de construcción, cuidado personas mayores, ayudante cocina o similar. 627129386

CHICO se ofrece para labores de limpieza de jardines. 675423881

CHICO se ofrece para trabajar en limpiezas, cuidado de personas mayores en domicilios y hospitales por el día y por la noche. También como interno. 671264269

COCINERA 42 años, con experiencia e informes, busco trabajo en cuidado de niños, personas mayores, limpieza casas y locales. Por horas o jornada completa. 987003019, 674577934

ESPAÑOLA RESPONSABLE Busca trabajo en servicio doméstico, cuidado de niños o personas mayores. Responsable, con experiencia, coche propio, disponibilidad de horario y ganas de trabajar. 987106344, 627701833

ESPAÑOLA Responsable y con experiencia busca trabajo en servicio doméstico o cuidado de personas mayores o cualquier trabajo. Por las mañanas. 631059366

MUJER de 43 años, se ofrece para trabajar como interna o externa. Ayudante de cocina, camarera con 8 años de experiencia. 651025844

PEÓN DE CONSTRUCCIÓN Sabiendo oficio se ofrece para trabajar. Con muchas ganas de trabajar. 657424792

QUIERES QUE TUS PADRES ESTÉN BIEN CUIDADOS? No dudes en llamarme. Soy auxiliar de geriatría con titulación, experiencia y buenos informes. 987086654, 697270722

SEÑORA con experiencia se ofrece para cuidado de personas. Por horas, fines de semana, noches en hospitales. 697128102

Autos Celada Selección
Avda. Párroco Pablo Díez 199
Trobajo del Camino 24010 León
Tel.: 987 840 448
www.autoscelada.es

JEEP PATRIOT 2.0 CRD SPORT 140 CV - AÑO 2009 - 14.300€

CHRYSLER 300 C 3.2 CRD 218 CV FULL 47.000 KM. - 11/2006 - 14.900€

PEUGEOT 4007 2.2 HDI PACK SPORT 153 CV 4X4 FULL AÑO 2008 - 17.300€

RENAULT SCENIC 1.9 DCI 130 CV 6 VEL. CLIMA, DVD, TEMPOMAT - AÑO 2006 - 8.600€

BMW 116 I 116 CV 5P CLIMA BI-ZONA, BLUETOOTH, ETC.- AÑO 2007 - 10.600€

CHYSLER CROSSFIRE 3.2 218 CV - AÑO 2005 - 11.600€

SEAT IBIZA 1.4 I STELLA 60 CV - AÑO 2001 - 2.400€

FIAT GRANDE PUNTO JTD 90 CV 6 VEL. CLIMA, 80.000 KM. MOD. 2006 - 5.900€

CITROEN XSARA BREAK 1.6 16 V 110 CV AA. - 12/2001 - 2.900€

PEUGEOT 106 1.5 D 58 CV D.A. CC. EE.- AÑO 2001 - 1.800€

PEUGEOT 206 XS 1.6 16 CV CLIMA, LLANTAS - AÑO 2001 - 1.800€

AHORA 6.900€

DODGE CALIBER 2.0 CRD 140 CV AA. EE.CC.ABS, ETC...AÑO 2006 - 7.900€

Autos Celada Ocasión
N-630 Km 121 'EL RABIZO'
24640 LA ROBLA - LEÓN
Tel.: 600 268 608
www.autoscelada.es

SEÑORA Con experiencia se ofrece para trabajar como empleada del hogar y/o cuidar niños, ancianos. Domicilios u hospitales. También noches. 659763507, 987212396, 659118802

SEÑORA Española se ofrece para trabajar cuidando personas mayores, enfermos y niños, tareas del hogar. Hacer noches en domicilio de los usuarios. 619457076

SEÑORA Española, con coche, se ofrece para tareas de casa, atender a gente mayor en casa y hospitales. Fines de semana y noches. Con informes. 610042000

SEÑORA Responsable y con informes se ofrece para tareas domésticas: cocinar, planchar, limpieza de oficinas, cuidado de enfermos en hospitales por las noches. Económico. 679560183

SEÑORA Responsable, buenos informes, experiencia se ofrece por horas en servicio doméstico, cuidado niños, pasear gente mayor, hacerles compañía. También por la noche. 606194534. Económico

SEÑORA Se ofrece para cuidar niños o personas mayores por las mañanas. 608826034

SEÑORA se ofrece para cuidar personas mayores, acompañarles al médico. Interna o por horas. 631296259

SEÑORA se ofrece para labores del hogar y cuidado de personas mayores. 675973425

SEÑORA se ofrece para planchar por horas. Mucha experiencia e informes. Zona La Chantría. 987213608, 669746752

SEÑORA se ofrece para trabajar en limpieza de casas, cuidado de niños, personas mayores, restaurantes, cocinera, ayudante de cocina. Con experiencia. 627254649

SEÑORA separada se ofrece para trabajar como interna, externa y por horas, en León ciudad o fuera. 602150125

3 CASA Y HOGAR

3.1 PRENDAS DE VESTIR

OFERTA

VESTIDO DE COMUNIÓN Diseño de El Corte Inglés, se vende. temporada 2011. Con cancán. 100€. 686603344

3.3 MOBILIARIO

OFERTA

CUATRO PUERTAS de interior de vivienda en madera de roble, se venden. Bicicleta cicloestática, 15 euros. Mesa de televisión, 10 euros. 987225039, 658465568

DORMITORIO Nueva línea con cama de 1,50m., 2 mesitas, cómoda, sinfonier, somier de láminas. Urge vender por cambio de ciudad. Regalo colchón. 600€. 652341077, 987209207

LAVABO con pie, se vende. Sin estrenar. Muy barato. 679177123

MESA DE ROBLE Extensible hasta 1,95m. se vende. Esquinas redondeadas. Se regalan 3 sillas. 679468792

MOBILIARIO Se vende por traslado: mesa comedor, 6 sillas, mesa centro, piano, dormitorio completo, 3 camas de 90cm, etc. Junto o por piezas. 987207741

MUEBLE DE ENTRADA Mueble salita, mesa, sillas, armario 5 puertas, se venden. 987043528

PUERTA BLINDADA con apertura izquierda, se vende. Buen uso. Económica. 675440093, 652893979

3.4 ELECTRODOMÉSTICOS

OFERTA

FRIGORÍFICO Estufa butano y otra de carbón y leña, calentador, lavadora, tresillo, dormitorio 1,35m, somieres, colchones, muebles de cocina, mueble bar, mueble baño. 987246235, 626616004

5 DEPORTES-OCIO

OFERTA

ALQUILO MI AUTOCARAVANA Desde 75 euros/día. Vive una experiencia diferente. Haz tu reserva. 629878585

BICICLETA ESTÁTICA Se vende. Nueva. 608786773, 987227168

PLATAFORMA VIBRATORIA de El Corte Inglés, se vende. Buen uso. Del año pasado. Precio a convenir. Es buena. 686603344

REMOLQUE TIENDA RUTA INESCA 3,50x1,72x0,86m con lanza. Avance porche, 2 dormitorios 1,20x2m con somieres. 4-6 plazas. Salita 1,40x2,50m. Cofre baca aluminio. Abrir cerrar sin clavar. Perfecto estado. 1.980 euros. 699860303

VIAJES Y TURISMO Si vas a Sudamérica - Cataratas, glaciares, ballenas. No dudes en consultarnos. Asesoramiento e informes gratuitos. reinodeleon@hotmail.com. julioperezroble@yahoo.es

6 CAMPO Y ANIMALES

OFERTA

COLMENAS se venden. 987312319

CACHORROS AMERICAN PITBULL TERRIER con 6 meses de edad, negros con el pecho blanco, orejitas en punta, cartilla sanitaria y vacunados. Se enseñan fotos por WhatsApp. 180 euros. 692055912

COSECHADORAS TX34 CON 2 cortes (cereal y girasol) y New Holland modelo 1540 se venden en buen estado. Pocas horas. Precio 25.000€ por las dos. 666381061

EXTRACTOR DE MIEL se vende. Acero inoxidable, manual de 4 cuadros, totalmente nuevo. 679351408

HEMBRA AMRICAN STANDFORD con 3 años de edad, muy cariñosa, se enseñan fotos por WhatsApp. 120€. 692055912

MÁQUINA DE CRIBAR y limpiar legumbres y báscula nueva, se venden. 175 kg. 690255199

PODA EN ALTURA Árboles, setos, encima de casas, vallas, etc. con cuerdas. Presupuesto sin compromiso. Autónomo español. 619145226

REMOLQUE de tractor y 2 motores de riego se venden. 987216013

TRES CACHORROS Cruce Epagneul Breton con Setter, se venden. 2 hembras y un macho. Precio a negociar. 639349552

VILLAMORATIEL Canal de Los Payuelos. Vendo finca de regadío de 25 hectáreas y en SANTAS MARTAS vendo finca de secano, 5 has. 690330083

DEMANDA

UTENSILIOS DE PESCA se compran: Caña, carrete y vadeador. 656440232

8 MÚSICA

OFERTA

CHOLLO Vendo dos ACORDEONES por 200 euros cada uno. 695198165

DOS ETAPAS DE POTENCIA Discos Lp´s de vinilo, cajas de altavoces vacías, acordeón de 80 bajos y 37 teclas, se venden. 679196645

9 VARIOS

OFERTA

BOMBONA BUTANO Se vende 1 bombona de butano usada y vacía. 15€. No negociable. 629633687

CAMA HOSPITALARIA ARTICULADA se vende. Seminueva. 1,05 de ancho. Completa: somier, colchón antiescaras, barreras laterales y triángulo incorporado. 667011014

FONTANERO CALEFACTOR Se vende toda la herramienta. Muy cuidada. 600 euros. 699465695

GRÚA PARA LEVANTAR ENFERMOS Se vende, prácticamente nueva, muy manejable. 987242526, 689822666

MÁQUINA DE LAVAR COCHES a presión, 5 cañones riego por aspersión, ruedas alicar estrechas 12x4x30, rodillo de moler terrones para campo, se venden. 605462816

OPORTUNIDAD Vendo báscula de frutería, plato, monedero, portaprecios y rollos. 400 euros. También vendo termo eléctrico pequeño, económico. 610190112

10 MOTOR

10.1 VEHÍCULOS

OFERTA

FURGONETA VOLKSWAGEN TRANSPORTER Mixta, 6 plazas. Preparada para autocaravana. Perfecto estado. Año 2004. Precio a convenir. 667625660

PEUGEOT 206XS año 2000, 3 puertas, xenon, manos libres, mando a distancia radio CD, lunas tintadas, muelles Konu homologado, filtro potencia. Color gris antracita. ITV recién pasada. Siempre garaje. También whatsapp. 2.200 euros. 650310069

RENAULT 5 Blanco, 3 puertas, 50.000km. Impecable. 987231434, 650838877

TOYOTA LAND CRUISER Modelo 2008. 137.000km. Clima, gancho remolque, cable estante. Impecable. 15.800 euros. 629802387

DEMANDA

SE COMPRAN COCHES Pago hasta 900 euros. Del año 99 en adelante. Documentados. No importa ITV o averías. 636907905

OTROS

PLAZAS DE APARCAMIENTO Bajo cubierto en recinto cerrado y vigilado para CARAVANAS, AUTOCARAVANAS, COCHES, MOTOS, etc. A 6 min. de León. Seguro multirriesgo incluido. Desde 25 euros/mes. Precios especiales para largar estancias. 629878585

11 RELACIONES PERSONALES

OFERTA

CHICA 38 años, me gustaría que me escribieran chicos/as, voluntarios de Cruz Roja, para una buena amistad o lo que surja y conocernos personalmente. Apdo. 1031 de León

CHICO Responsable y formal conocería chica formal entre 32 y 45 años para relación seria de pareja. 658013842

CONSULTAS TAROT Y BARAJA ESPAÑOLA
Años como Tarotista me avalan
Cita Previa: 636 146 328

HOMBRE de 61 años, libre de cargas familiares y gustando viajar, desea relación con personas para amistad que tengan el mismo fin. 609273682

LUCIA Jovencita española, morbosa, muy caliente y viciosa, gozaré cumpliendo todos tus más oscuros deseos. Llámame. De 10 h a 21 h. 651073575

LUCIA Jovencita española, morbosa, muy caliente, viciosa, gozaré cumpliendo todos tus más oscuros deseos. Llámame. 651073575

Alianzas Victoria
Centro de Amistades y Relaciones Humanas
Gran Vía de San Marcos,28
Entreplanta dcha.
Tel.: 987 222 008 • móvil:615 693 321
www.alianzasvictoria.es

CENA BAILE 'PARA PERSONAS SIN PAREJA', SI ESTAS SOLA/O LLÁMANOS. VEN A CONOCERNOS TE PRESENTAMOS PERSONAS AFINES A TU PERFIL. SERIEDAD, 19 AÑOS HACIENDO AMIGOS, PAREJA, ACTIVIDADES DE OCIO. INFÓRMATE.

Viudo, 65 años, un hombre jovial, elegante, divertido, le gusta cuidarse, viajar, la playa, económicamente solvente. Piensa que la soledad no es buena. Busca una señora sencilla con la que empezar una amistad.
Tel.: 987 222 008 • móvil: 615 693 321

Licenciada, 38 años, soltera, 1´70m., pelo castaño, bella, con encanto natural, activa, quiere compartir bellas emociones que den sentido a la vida con un hombre con inquietudes, culto.
Tel.: 987 222 008 • móvil: 615 693 321

Soltero, 43 años, informático, 1´80m., cálido, respetuoso, le gusta cocinar, viajar, leer, descubrir nuevos lugares. Busca una mujer natural.
Tel.: 987 222 008 • móvil: 615 693 321

Cocinera, 45 años, atractiva, familiar, positiva, le gusta mucho la naturaleza, bailar. Valora la educación el respeto ¿quieres conocerla?
Tel.: 987 222 008 • móvil: 615 693 321

Empleado de Banca, 38 años, soltero, un hombre con personalidad, moreno, muy atractivo, sensible, generoso. Le gustaría conocer una chica bella, con fines de pareja estable
Tel.: 987 222 008 • móvil: 615 693 321

Viuda, 56 años, vital, cariñosa, coqueta, bonita sonrisa, no quiere seguir sola. Busca un caballero leal con quien compartir los mejores años de su vida.
Tel.: 987 222 008 • móvil: 615 693 321

Abogado, 47 años, soltero, amable, detallista, de carácter tranquilo, aspecto cuidado, práctica deporte, le gusta viajar. Desea conocer una chica sociable con fines de pareja.
Tel.: 987 222 008 • móvil: 615 693 321

Funcionaria, 61 años, divorciada, 1´67m., pelo castaño, delgada, femenina. Vive sola hace tiempo. Se siente joven e ilusionada por conocer un caballero tierno, respetuoso.
Tel.: 987 222 008 • móvil: 615 693 321

Dependienta, 36 años, soltera, una chica sencilla, morena, de ojos negros, con encanto. Le gustaría encontrar un chico normal, cariñoso.
Tel.: 987 222 008 • móvil: 615 693 321

Profesor, 57 años, un hombre jovial, con estilo moderno, pelo entrecano, seductor, alegre, le gusta la música, toca el piano, él sueña con días tranquilos con una mujer al lado a la que entregarle su cariño y amistad.
Tel.: 987 222 008 • móvil: 615 693 321

ÚNICA AGENCIA EN LEÓN CON 19 AÑOS DE EXPRIENCIA EN RELACIONES SOCIALES. GRUPOS DE AMIGOS, PAREJA. ACTIVIDADES DE OCIO...SERIDAD, EFICACIA. ¡LLÁMANOS!
INFÓRMATE
Tel.: 987 222 008 • móvil: 615 693 321

NEUMATICOS Km 121
BestDrive

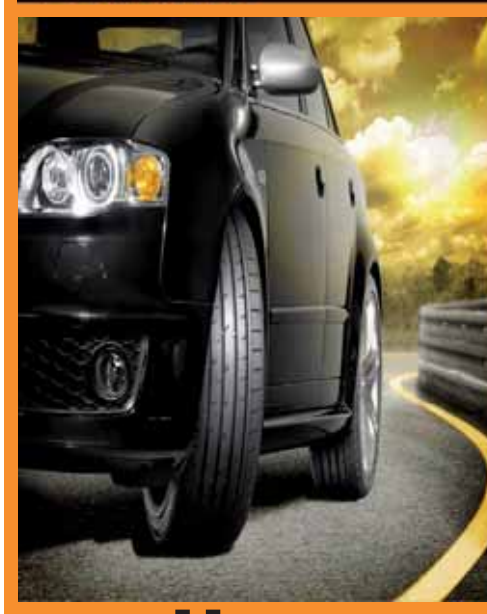

Servicio integral y Mantenimiento para tu automóvil
Parking propio
Lavado a mano
Todo tipo de Neumáticos
Reparación de Pinchazos

Un nuevo centro Neumáticos km.121 en el centro de León
La Calidad de Siempre y el Mejor Servicio

Continental

León Lucas de Tuy, 19 Tfno. 987 11 39 79
La Robla Crta. Nacional 630, km.121 Tfno. 987 570 227
www.neumaticoskm121.com
información@neumaticoskm121.com
ABIERTO TAMBIÉN LOS SÁBADOS POR LA MAÑANA

Nuevo Passat Edition 1.6 TDI 105 CV
con 4 años de garantía y 4 años de mantenimiento
por 19.600 € (plan pive y financiación incluida)

Telenauto

León - Astorga - Ponferrada / www.telenauto.com

Nº 683 **Edita:** Noticias de León, S.L. · **Dirección**: Avda. Alcalde Miguel Castaño, 1-1º Izda. · **Tf.**: 987 344 332 · **Fax**: 987 344 263 · **Depósito Legal**: LE-1605-2004 · publicidad@genteenleon.com · administracion@genteenleon.com

GENTE EN **VIGO** | GENTE EN **LA CORUÑA** | GENTE EN **AVILÉS** | GENTE EN **GIJÓN** | GENTE EN **OVIEDO** | GENTE EN **SANTANDER** | GENTE EN **BILBAO** | GENTE EN **VITORIA** | GENTE EN **PAMPLONA** | GENTE EN **BARCELONA** | GENTE EN **LEÓN** | GENTE EN **PALENCIA** | GENTE EN **BURGOS**
GENTE EN **VALLADOLID** | GENTE EN **SEGOVIA** | GENTE EN **ÁVILA** | GENTE EN **LOGROÑO** | GENTE EN **ZARAGOZA** | GENTE EN **MADRID** | GENTE EN **TOLEDO** | GENTE EN **VALENCIA** | GENTE EN **ALICANTE** | GENTE EN **BADAJOZ** | GENTE EN **MURCIA** | GENTE EN **SEVILLA** | GENTE EN **MÁLAGA**

GRUPO DE INFORMACIÓN GENTE • DISTRIBUCIÓN GRATUITA

Qué se cuece en León...

EL GALLO DE SAN ISIDORO

SUBE

Margarita Morais
Presidenta Fundación Eutherpe

Ha logrado que el Parlamento Europeo patrocine el Curso Magistral para Pianistas y Directores de Orquesta que tendrá lugar en León del 1 al 8 de septiembre. El presidente del Parlamento Europeo, Martin Schultz, ha confirmado por escrito dicho patrocinio, ya que el proyecto de 'Eutherpe' posee "una gran calidad tanto educativa como cultural y su difusión europea es innegable. Es, por lo tanto, un gran honor concederle el patrocinio del Parlamento Europeo, que acoge con gran satisfacción esta iniciativa que tiene como objeto promocionar a jóvenes concertistas internacionales mediante la especialización musical y que se distingue, al mismo tiempo, por su compromiso con la difusión de la cultura musical". Enhorabuena.

María Eugenia Gancedo
Concejala del PSOE en San Andrés

La ex alcaldesa de San Andrés dilapidó la mayoría absoluta que heredó con la misma facilidad que va perdiendo credibilidad. De alcaldesa votó a favor del reparto de los beneficios de Serfunle entre los ayuntamientos de León, San Andrés y Villaquilambre; como portavoz del PSOE en la oposición vota que es ilegal y que procede la devolución de los 741.503 euros. Una incongruencia total en busca del acoso, derribo y asfixia de su sustituto Gregorio Chamorro, que bastante tiene con capear el temporal provocado por una espectacular deuda que tardará décadas en corregirse, pero ella lo contempla desde el cómodo sillón con dedicación exclusiva del Palacio de los Guzmanes.

BAJA

Las empresas ante la crisis

La Federacion Leonesa de Empresarios celebró una jornada práctica empresarial en colaboración con la firma Garrigues en la que se han abordado las cuestiones jurídicas más habituales que se plantean a las empresas en un entorno de crisis como el presente. Entre otras materias, los expertos de dicha firma que han intervenido en la jornada analizaron los efectos de la reforma laboral en el mercado de trabajo, la responsabilidad de los administradores de empresas en situaciones concursales o el coste fiscal de las reestructuraciones empresariales. La jornada se cerró con un coloquio en el que tomaron parte la hasta ahora jefa de la Oficina Territorial de Trabajo de León, María Asunción Martínez; el catedrático de Derecho del Trabajo de la Universidad de León, Javier Fernández Costales y el letrado asesor jurídico de la Federación, Enrique Suárez. La FELE quiso aprovechar esta jornada para entregarle un placa como expresión de agradecimiento y reconocimiento a María Asunción Martínez, (en la foto) que recientemente ha dejado su cargo al alcanzar la edad de jubilación.

Estela, de Ponferrada, finalista del 'Barbie Bailarina Mágica'

La joven bailarina Estela, de 8 años de edad, ha sido una de las 5 finalistas a nivel nacional del premio concurso 'Barbie bailarina Mágica'. Tras ser seleccionada entre las aproximadamente 400 participantes que se presentaron a la primera fase, Estela viajó a Barcelona a la fase final del concurso, que consistió en primer lugar en una masterclass con el bailarín Ángel Corella en su escuela, tras la que el bailarín escogió a las 5 finalistas a nivel nacional entre las que se encontraba la joven Estela. Actualmente Estela cursa estudios de ballet en la Escuela de Danza Coppelia de Ponferrada donde comenzó a bailar con 5 años de edad. A este premio, se une la circunstancia de que recientemente Estela ha sido escogida para protagonizar como modelo publicitaria en la campaña 2013-14 de la prestigiosa marca de productos de Ballet 'Ballet Papier'.

Sin pelos en la lengua

José Antonio Díez

Portavoz del PSOE en el Ayuntamiento de León

"El Plan de Asfaltado y Bacheo es otro incumplimiento más del programa electoral del PP y, lo que es aún más lamentable, las calles de León se encuentran en un estado pésimo, peor que nunca"

Arturo Fernández

Secretario general de UGT-León

"A la sociedad la quieren matar de hambre mientras otros tienen que hacer un hueco en la mesa para meter la barriga"

Luis Miguel García Copete

Agrupación Local del PSOE de León

"Las nuevas medidas económicas del Ayuntamiento de León constituyen una irresponsabilidad presupuestaria que nace de medidas injustas, inequitativas y demagógicas y generarán la mayor hipoteca para el futuro a medio y largo plazo de la ciudad"

Ignacio Fernández

Secretario general de CC OO en León

"La economía de León está en muerte vegetativa, ya que por cada persona en activo hay un parado o un pensionista. Hay que luchar contra la lacra del paro y la filóloga Báñez y su movilidad exterior"