

Gente

LEÓN

LIDER NACIONAL EN PRENSA SEMANAL GRATUITA

Controlado por

www.genteenleon.com - www.gentedigital.es

Número 335 - año 9 - del 27 de enero al 2 de febrero de 2012 - TELÉFONO ANUNCIOS CLASIFICADOS 807 51 73 10



Vuelve Café Quijano... y a ritmo de boleros

Se titulará 'Origen' y saldrá en primavera, abril o mayo. En Navidades completarán la oferta con 'Origen II'. Última Página

Gente
UNIVERSITARIA LEÓN
Cuadernillo central de 8 páginas



Universidad de León: un excelente futuro en investigación
Entrevista con **Alberto J. Villena**, vicerrector de Investigación

SENTENCIA / EL TRIBUNAL SUPREMO RATIFICA LA DECISIÓN DEL TSJCYL

El Ayuntamiento de León devolverá 5,3 millones a 74.114 leoneses del IBI ilegal de 2008

- La devolución se encarecerá al tener que pagar también los intereses de estos cuatro años
- El alcalde de León, Emilio Gutiérrez, ha encargado tres informes para conocer en detalle la sentencia y ver si la devolución se puede hacer extensiva a los contribuyentes que no recurrieron
- María Rodríguez, portavoz del PSOE. "La utilización del PP de las instituciones obligan al Ayuntamiento a desembolsar millones. Tiene que exigir a la Diputación el pago de la subida del IBI"
- Javier Chamorro, portavoz de UPL. "Sería injusto que aquellas personas que no presentaron recurso confiando en el compromiso del alcalde, ahora se sientan perjudicados al haber otro alcalde"

Pág. 5

TU CENTRO AUDITIVO más oído

Revisiones auditivas gratuitas + regalo de bienvenida

- Audífonos desde **650€**
- Más de 20 años de experiencia
- Mejoramos su presupuesto

987 24 44 98
C/ San Agustín, 2 - León

www.masoido.com

PUBLICIDAD

"León tiene un lugar en la historia del socialismo y cualquier proyecto de futuro tiene que pasar por aquí"

POLÍTICA / RELEVO EN EL PSOE

Pág. 3

CAMINO DE LOS JUEGOS OLÍMPICOS DE LONDRES 2012



Tras lograr el pasaporte para los Juegos Olímpicos de Londres 2012 y ser recibida por todo lo alto a su regreso a León, a la gimnasta leonesa le llueven los homenajes de Baloncesto León, de la Cultural y Huracán Z, o de aquellos más institucionales como los reci-

Carolina: Semana de homenajes

dos por el alcalde de León, Emilio Gutiérrez, y su concejal de Deportes, José María López Benito; o por la presidenta de la Diputación,

Isabel Carrasco, y su diputado de Deportes, Emilio Orejas. Carolina siempre estuvo acompañada por sus entrenadoras Ruth y Nuria. Además, tuvo tiempo de participar en el Auditorio en la gala anual solidaria de la Asociación para la Lucha contra el Cáncer.

www.gentedigital.es visita nuestra web



Por tu salud, siempre contigo

ASISA LEÓN
Villabona, 8
Tel.: 987 230 298

901 10 10 10
asisa.es

Para ofrecerte la mejor y más completa atención médica, confiamos en la **Clínica San Francisco**.





LEÓN CONFIDENCIAL

RICARDO Blázquez, arzobispo de Valladolid, no ha podido ocultar su malestar al conocer que la pregonera de la Semana Santa de Valladolid 2012, la vicepresidenta del Gobierno Soraya Sáenz de Santamaría, sólo está casada por lo civil y no por la Iglesia Católica. Tanto es así que a partir de ahora pedirá al Ayuntamiento de Valladolid una terna de candidatos a pregonero/a de la Semana Santa al tratarse de un acto religioso y no como se hace desde hace 15 años que lo nombra unilateralmente el Ayuntamiento. Eso sí, el arzobispo anuncia su presencia el 23 de marzo en la catedral vallisoletana al tratarse de "un género literario más que una homilía o un sermón".

LA vida sonríe en lo deportivo a Carolina Rodríguez, la gimnasta leonesa que ya logró el pasaporte para los Juegos Olímpicos de Londres 2012. Ahora llega el momento de la preparación en busca de lograr un diploma olímpico o una medalla. Será todo un reto en la que probablemente sea su última Olimpiada. Pero también en lo personal y sentimental, ya que su relación con el guardameta y capitán de la Cultural, Diego Calzado, va viento en popa. Enhorabuena.

EL empresario berciano, Amílcar García López, director gerente de Anllaco SA, aprovechó su intervención en el Hostal de San Marcos para agradecer la distinción empresarial con la que fue galardonado por el Círculo Empresarial Leonés (CEL) para recordar su condición de empresario brillante y joven -39 años- y de que está soltero... lo mismo que su hermano. ¿Lloverán candidatas..?

Háganos sus confidencias en: confidencial@genteenleon.com

Vuelve la batalla del IBI

EL Tribunal Supremo hizo público su fallo sobre el recurso presentado por el Ayuntamiento de León contra la sentencia del Tribunal Superior de Justicia de Castilla y León que declaraba ilegal la subida del IBI (Impuesto de Bienes Inmuebles) de 2008. Tal y como se esperaba, el Supremo ratificó la sentencia del TSJCyL por lo que el Ayuntamiento está obligado a devolver 5,3 millones de euros por el IBI cobrado ilegalmente a los 74.114 contribuyentes que recurrieron junto a la Cámara de la Propiedad. La clave está en que el Ayuntamiento de León aprobó en tiempo y forma la subida del IBI, pero la decisión del Pleno se publicó en el Boletín Oficial de la Provincia del 3 de enero de 2008, aunque llevaba fecha del 31 de diciembre de 2007.

Ahora empieza una nueva batalla. El nuevo equipo de gobierno lo tiene claro: cumplirá la sentencia y devolverá 'cuando pueda' esos 5,3 millones de euros a las personas beneficiadas. Además, el alcalde ha encargado un triple estudio jurídico, económico y procedi-

mental para conocer exactamente el alcance de la sentencia y ver la posibilidad de extender la devolución del IBI cobrado ilegalmente a los contribuyentes propietarios de las 115.455 unidades urbanas que soportaban el IBI en ese momento. Emilio Gutiérrez, alcalde de León, ha sido una vez más contundente: "Ésta es la última fechoría heredada de la gestión de PSOE y UPL".

La valoración de PSOE y UPL ha sido similar a lo que pensaban cuando estaban al mando del Ayuntamiento. La subida se aprobó en tiempo y forma y piden que se reclame judicialmente a la Diputación el pago de dichas cantidades dado que es la responsable del BOP y, por tanto, de que no saliera publicado como máximo el 31 de diciembre de 2007, como obliga la ley. Ésta es la vía que se habría utilizado si PSOE y UPL siguieran en el poder, pero curiosamente ahora tiene que devolver lo cobrado ilegalmente el PP, quien estuvo al frente de las protestas. PSOE y UPL piden que se extienda la devolución del IBI -subió un 27,8%- a todos los contribuyentes. El Ayuntamiento compensará este agujero con la subida del 10% en el IBI decidida por el Gobierno.

Jose Ramón Bajo · Director

EL APUNTE

■ LOS 12+1 DEL PSOE. El Congreso Provincial Extraordinario del Partido Socialista de León eligió por el 72% de los votos a favor y el 18% en blanco la lista de los 13 delegados que acudirán al Congreso Federal de Sevilla. La lista recabó 80 votos y hubo 31 papeletas en blanco. Al final, lista de consenso. Tiempo habrá para la batalla. Estos son los 13 socialistas que ya tienen silla en Sevilla:

1. Samuel Folgueral (Ponferrada)
 2. Francisco Álvarez (León)
 3. Diego Moreno (León)
 4. Patricia Fernández (San Andrés)
 5. M^a Carmen Fernández (Congosto)
 6. José Antonio Díez (León)
 7. Manuel Ángel Rey (Bembibre)
 8. Hermelinda Rodríguez (Villablino)
 9. Carolina López (León)
 10. José Miguel Palazuelo (La Bañeza)
 11. Celestino Rodríguez (León)
 12. Aída Rodrigo (Juventudes Soc.)
 13. M^a del Carmen Mallo (Murias)
- Suplentes: Olga Palacio y Josefa de Paz

PROCTOLOGÍA **CIRUGÍA CON LÁSER**
FISURAS, HEMORROIDES, FÍSTULAS **ANESTESIA LOCAL O REGIONAL**
 Dr. Jesús Culebras **SIN INGRESO**
 Gran Vía de San Marcos, 21 -8^ªA - 24001 LEÓN - Tef. 987 243 451

LA TIRA DE HORMIGOS

Los lunes INFARTO.
 Un grupo de investigadores de la Universidad de Tokio publica un estudio que revela que los lunes son los días más peliagudos al respecto...

¡¡ARRIBA, MALDITO HARAGAAA AAAAAAN!!

BOING!!

...ES ES UN "REGALO DE EMPRESA". Y LO DEMAS SON TONTERIAS...

e.hormigos

Gente
 Edita
 Noticias de León S.L.
 Director
 Jose Ramón Bajo Álvarez
Departamento de Redacción
 Juan Daniel Rodríguez Rodríguez
 Fernando Pollán
Departamento de Diseño
 José Manuel García Lucio
Departamento Comercial
 Eduardo Rascón Da Cunha
 Sandra Morán
Administración
 Eva María Domínguez Llorente
Fotografía
 BTZ Sistem

Avda. Alcalde Miguel Castaño, 1-1^ª Izquierda
 Tel. 987 34 43 32. Fax: 987 34 42 63
www.gentedigital.es/leon

Grupo de Información GENTE
 Director General
 Raúl Preciado Gómez
 Director de Contenidos Generales
 Jose Ramón Bajo Álvarez
 Director Técnico de Medios
 José-Luis López García
 Director www.gentedigital.es
 Leandro Pérez Miguel
 Director Castilla y León
 José Juan Taboada López
grupo@grupogente.es
 Protección de datos

Periódico controlado por **ppd** **ej**

CARTAS DE LOS LECTORES

El periódico Gente en León no se responsabiliza ni se identifica con las opiniones que sus lectores y colaboradores expongan en sus cartas y artículos.

El adiós de Carmelo en Cáritas

Estimado director: El pasado 8 de noviembre finalizó mi periodo de cuatro años para el que fui nombrado director de Cáritas Diocesana de León. Ha sido para mí una etapa apasionante de servicio a la sociedad, pero considero que, por motivos personales, que el señor obispo ha sabido entender, ha llegado el momento del relevo. A petición suya he permanecido en el cargo hasta el pasado día 11 en que tomó posesión doña Beatriz Gallego.

Quiero testimoniarle mi gratitud por el inestimable apoyo que desde 'Gente' han prestado a Cáritas Diocesana de León durante estos años, apoyo que, no me cabe duda, seguirán prestando a Cáritas bajo la dirección de Beatriz Gallego. Continuaré trabajando en Cáritas Diocesana, como voluntario, donde me tendrá a su disposición en aquello que pueda serle útil.

CARMELO GONZÁLEZ ARRANZ. LEÓN

Oración a los mercados

Queridos lectores: No sé a ustedes, pero a mí, ante el poder omnímodo que el ultraliberalismo ha concedido a los mercados financieros, y, ante la miopía, debilidad e incapacidad de los políticos para ponerlos a raya, ya sólo se me ocurre una cosa: rezar. De modo que, si me quieren acompañar, hínquense de rodillas, pónganse serios y recen conmigo.

Mercados siniestros, que operáis en los cielos financieros, maldito sea vuestro nombre; aléjese de nosotros vuestro reino; deshágase vuestra usurera voluntad en los cuatro continentes. No nos quitéis el pan nuestro de cada día; perdonad nuestras deudas, como también nosotros os perdonamos por habernos exprimido; no nos dejéis caer en la tentación de pedirnos dinero prestado, y libradnos de la prima de riesgo. Amén.

PEDRO SERRANO. VALLADOLID



CRÓNICAS DEL PUEBLO

María Dolores Otero **D. Manuel, presidente y compañero**

CUANDO alguien como Él se va, sin posibilidad de regreso, los que le conocimos de alguna manera, sentimos ese orgullo de haber sido seguidores, compañeros, colaboradores de su tarea principal de servicio a España. Todo cuanto de bueno se ha dicho de Manuel Fraga tras su muerte no es ficticio: era un hombre bueno, intelectual, político honrado, buen gestor, demócrata y español a carta cabal. Todos cuantos le trataron y conocieron blasonan hoy de ese privilegio y yo, que me siento honrada y orgullosa de su demostrado afecto, quiero extraer de mis recuerdos uno de los mejores en aquel mitin compartiendo 'cartel' con el presidente, junto a candidatos como J.M^a Aznar a la Junta, Amilivia al Congreso y yo al Senado. Fue en Ponferrada, ante 3.000 personas enardeci-

das, que se sorprendió gratamente D. Manuel con mi intervención, quedándose con una frase que me dio por entonces fama de buena mitinera. "Demostraremos ante Europa y ante el mundo que España no es socialista, como no lo es la rosa, sino el puño que les oprime" (ver La Crónica, 22 mayo de 1986). Aquel anochecido al despedirnos... "Adiós, piquito de oro", me dijo. Y yo me sentí importante. A los varios recuerdos se une hoy esa despedida solemne que le dieron las gaitas gallegas, como un adiós sin voz ni lágrimas; que con el aire melancólico de sus notas pusieron en el aire de su amada Galicia el acento conmovido que se agarra al alma.

Cerrado el libro de su vida, va con el postrero aplauso, la oración de los cristianos y el deseo de su Paz eterna.

LIQUIDACIÓN DE EXPOSICIONES POR OBRAS

Dormitorios desde: **250€**

Sofás desde: **150€**

Salones desde: **300€**

EXPO-HOGAR

C/ José María Goy nº 7 24008 León
 987 232 000 • EXPO_HOGAR@terra.es

Horario de 17:15 a 20:15
 Otros horarios consultar



Nueva sección en:
Plaza Santa Ana Edificio Piva
Alcalde Miguel Castaño Dirección Puente Castro
C/ Francisco Molleda, 6 - León • Teléfono 987 30 95 77 - 616 872 123
C/ Astorga, 59 - La Virgen del Camino (León) • Tel. y Fax 987 30 09 51 - 685 263 659

Para más información: www.genteenleon.com - www.gentedigital.es

León 3

CARME CHACÓN, POR FIN VISITÓ LEÓN / PRESENTÓ SU PROPUESTA PARA SUSTITUIR A ZAPATERO EN EL PSOE

“Cuando este Partido apuesta por el futuro siempre acierta”

Chacón da las gracias a todos los delegados “por contribuir a que el PSOE, una vez más, sea ejemplo de democracia y juego limpio del que sentirse orgullosa”

Gente

Carme Chacón por fin visitó León. A la tercera fecha anunciada fue la vencida. Chacón señaló que “León tiene ya un lugar en la historia del socialismo, de la izquierda española, y cualquier proyecto de futuro tiene que pasar por León. Por eso, si había un sitio al que no podía faltar, ese sitio era León”. Durante su intervención ante militantes y simpatizantes después de la celebración de los congresos provinciales este fin de semana para elegir a los delegados y delegadas al 38º Congreso, Chacón ha dado las gracias a todos “por contribuir a que este partido, una vez más, sea un ejemplo de democracia y juego limpio del que nos podemos sentir orgullosos” y es que, como ha recordado la precandidata, en España sólo hay un partido capaz de decidir su futuro con democracia, dar la palabra a sus militantes y elegir. Ése es el PSOE.

Chacón recordó que en España hay mucha gente que vive con preocupación la situación económica actual; “muchas personas que nos están observando para ver si el PSOE es capaz de dar una alternativa; si nos cerramos y nos resignamos, o nos abrimos y nos ponemos en marcha”. En este sentido, insistió en que “España necesita un PSOE fuerte, activo e inteligente. No debemos sentir ningún miedo a actuar. Ahora el mayor daño que podemos hacer al socialismo es quedarnos quietos, no hacer nada”. Chacón reconoció que en el año 2000 votó a Zapatero; que después, en las primarias, votó a Josep Borrell y ha dicho que “si en Suresnes yo hubiera tenido edad de votar, hubiera votado sin duda por aquel sevillano de 32 años que se llamaba Felipe González. ¡Porque este Partido siempre que apuesta por el futuro acierta! Os



Carme Chacón atendió a los medios de comunicación de León antes de su intervención ante militantes socialistas.

“digo ¡Apostemos por el futuro!”.

En su intervención ante militantes y simpatizantes, Chacón recordó que jamás en la historia un Gobierno ha invertido tanto en esta provincia como el de Zapatero. “La diferencia con el PP se verá de inmediato. Si no hay rentabilidad inmediata, rápida, se abandonan los sectores a su suerte. Donde no hay posibilidad de pelotazo inmobiliario, no hay interés del PP. Y eso puede ser pernicioso para esta tierra y lo debemos evitar. Frente a esta actitud, no transigiremos con la especulación ni con el dinero fácil que deja un rastro de pobreza social”.

Chacón se refirió al decálogo de propuestas económicas en las que se reclama una reforma fiscal integral con un principio muy sencillo: las rentas del capital deben tributar igual que las rentas de los asalariados”. En el documento se señala

además la necesidad de poner reglas al poder financiero; “reglas que se deben poner aquí y también en Europa con la fuerza de toda la socialdemocracia europea. Y es que, “esta crisis, en buena parte, es consecuencia de los excesos y abusos del poder financiero. Por eso, los socialistas debemos proponer medidas para frenar las tropelías de las agencias de calificación y para impedir que el poder financiero actúe a su antojo, para que no se abuse de la gente sencilla con comisiones abusivas y cláusulas abusivas; para poner fin a ese espectáculo de entidades financieras que quiebran y directivos que se embolsan indemnizaciones desorbitadas”.

La candidata a la Secretaría General del PSOE insistió en la necesidad de defender la democracia con “transparencia, ejemplaridad y rendición de cuentas” y anunció que

“en este tiempo en que tanto se estimulan los miedos, tenemos un tremendo reto: no permitir pasos atrás en derechos civiles; ni un paso atrás en los avances de las mujeres que tanto han impulsado los gobiernos de Zapatero y de Felipe González; ni un paso atrás en paridad. Ni un paso atrás en convivencia y en libertades”. Chacón, mostró su firme convicción en seguir defendiendo un proyecto de sociedad construida sobre valores distintos a la arbitrariedad y al egoísmo. Chacón señaló que “el porvenir, lo que está por llegar, depende de nuestro compromiso, de nuestra inteligencia y de nuestra voluntad” y reiteró su determinación de abrir un tiempo nuevo para el PSOE. “Quiero lo mejor de los clásicos y lo mejor de los innovadores en mi proyecto, y la síntesis de los dos hará un partido que avance de forma equilibrada”.



■ ALTO Y CLARO

Chema Viejo

El último traje

A la progresía oficial no le ha gustado nada que un jurado popular declare inocente al ex presidente de la Generalitat del País Valenciano. El propio Alfredo Pérez Rubalcaba ha asegurado en tono despectivo que “si los valencianos creen que fue un ciudadano ejemplar, pueden volver a hacerle presidente”. Como si los valencianos necesitaran lecciones de dinámica democrática.

Lo cierto es que a pesar de la implacable cacería política y mediática ni las conversaciones embarazosas, ni el testimonio del sastre José Tomás, ni los gráficos finales aportados por la acusación para simplificar a los ojos del jurado una contabilidad imposible, han convencido a seis hombres y tres mujeres que hoy han decidido sentenciar que Francisco Camps, ‘el ciudadano Camps’, como le definió su abogado en el alegato final, no es culpable de haber cometido un delito continuado de cohecho impropio como se le imputaba. Tampoco lo es Ricardo Costa, cuyo nombre no ha aparecido en ninguna factura o ‘tique’ y cuya defensa se ha centrado además en recordarle al jurado que, como diputado raso, no tenía capacidad de adjudicar ningún contrato a ninguna de las empresas de la trama.

El revolcón de la izquierda ha sido doble, por una parte un jurado popular absolvió al dirigente popular y lo hizo pese a la acusación del fiscal y del propio PSOE valenciano. Pero es que hay más, el Tribunal Superior de Valencia archivó en su momento el procedimiento contra Camps y Costa, pero el Tribunal Supremo obligó a continuarlo en una de las resoluciones más llamativas -por excesivas- que recuerdan las crónicas jurídicas.

Camps puede mantener ahora que atesora la confianza de los ciudadanos y queda libre de sospecha de cualquier responsabilidad criminal. Probablemente es él la principal víctima de esta superposición de situaciones grotescas, pero es el PSOE -Griñán ha dedicado más intervenciones a Camps que a los ERES en el Parlamento Andaluz- la instancia que sale peor parada de todo este asunto. Porque queriendo ejemplificar la corrupción popular a través de la condena a Camps y Costa, se ha partido la crisma a manos de un jurado popular creado y regulado conforme a los criterios siempre progresistas de la izquierda.

Más de uno ha encontrado en la resolución del este proceso un traje a su justa medida. Como sentencia el refranero: sastre y sisón, dos parecen y uno son.

■ EN BREVE

REUNIÓN CON EL ALCALDE DE LEÓN

El Ayuntamiento de León debe a los afiliados de la Fele 110 millones de euros

■ El presidente de la Fele, Javier Cepedano, encabezó la delegación de la patronal FELE que se reunió con el alcalde de León, Emilio Gutiérrez. Los empresarios quisieron conocer la ‘hoja de ruta’ del Ayuntamiento para hacer frente a la deuda con proveedores, que alcanza la cifra de 110 millones sólo con afiliados de la Fele. El Ayuntamiento está a la espera de un nuevo plan del ICO para afrontar la deuda.

ELECTRICIDAD Y GAS / GASODUCTO VILLANDANGOS-SAN CRISTÓBAL

Gas Natural Fenosa invertirá 65 millones de euros en Castilla y León a lo largo de 2012

■ Gas Natural Fenosa invertirá 65 millones en infraestructuras eléctricas, gasistas y renovables en Castilla y León a lo largo de 2012, según anunció Antonio Peris, director general de Negocios Regulados de Gas. Esta inversión se destinará a proyectos de expansión como la construcción de un gasoducto de transporte secundario entre Villadangos del Páramo y San Cristóbal de la Polantera, con 7,7 millones de inversión.

SOCIEDAD / EL 35% DE LOS USUARIOS DEL HOGAR DEL TRANSEÚNTE LLEVA MÁS DE UNA DÉCADA SIN TRABAJAR

Un 'hogar' para los sin techo... y sin trabajo

1.042 personas pernoctaron en las instalaciones de la calle Panaderos en 2011

Gente

Hombre, soltero, de entre 50 y 59 años, extranjero, sin recursos y con más de diez años en el paro. Ése es el perfil que dibuja el usuario del Hogar Municipal del Transeúnte. Un centro que acoge y ayuda a las personas 'sin techo' que, debido a su estado de marginación y carencia de medios económicos, necesitan alojamiento para pasar la noche; además de ofrecer alternativas de rehabilitación, promoción e inserción social para aquellos que quieren reconstruir su vida.

La concejala de Familia, Bienestar Social y Mayores, Montserrat Gutiérrez Rabanal, visitó las instalaciones, que cuentan para pernoctar con una recepción abierta de 20:30 a 23:00 h. en invierno y de 21:30 a 23:00 h. en verano. El Hogar también tiene biblioteca, consigna y botiquín. Además, un trabajador social atiende por las mañanas las demandas de los usuarios.

El Hogar Municipal del Transeúnte proporcionó alojamiento el pasado año a 1.042 personas, de las que 288 acudieron por primera vez. El rasgo más característico de este colectivo de 'sin hogar' es la falta de trabajo. Uno de cada siete no dispone de ingresos económicos o



La concejala Montserrat Gutiérrez visitó el Hogar Municipal del Transeúnte.

tiene dificultades para gestionarlos; además, sólo el 5% percibe la Renta Garantizada de Ciudadanía o la Renta Activa de Inserción (RAI), ya que están excluidas de esta percepción las personas sin residencia fija. Y es que a los problemas de desempleo se suman las dificultades de acceso a una vivienda, lo que se traduce en el bloqueo a la inserción laboral.

Los usuarios del Hogar también destacan por su desarraigo, ya que provienen de países tan dispares como Canadá, Australia, Congo, Escocia, Gambia, Ucrania, Holanda o Pakistán; siendo mayoritarios los ciudadanos búlgaros, marroquíes, portugueses y rumanos.

Montserrat Gutiérrez remarca el trabajo de los profesionales que atienden el Hogar, pero "especial-

mente la dedicación de los voluntarios, que como único pago tienen el reconocimiento de la sociedad". Son una veintena las personas que acuden regularmente al centro de Panaderos para ayudar de forma altruista. Un trabajo reforzado con un hermano de San Juan de Dios, una trabajadora social y personal de limpieza y mantenimiento.

En febrero cumple su primer año el Servicio de Acogida Diurna del Hogar. Desde entonces ha acogido a 427 'sin hogar', siendo los meses de noviembre (104) y diciembre (97) los que han registrado más usuarios. Durante este tiempo, el centro también ha permanecido abierto de 9:15 a 12:45 h., donde se ofrece café, galletas, la lectura de periódicos y ver películas.

Convenio sanitario

Montserrat Gutiérrez anunció que el Ayuntamiento suscribirá un nuevo convenio con la Obra Hospitalaria San Juan de Dios. Un acuerdo para ofrecer a los usuarios del Hogar Municipal del Transeúnte servicios básicos de atención sanitaria. Así un equipo de Enfermería acudirá a las instalaciones una vez por semana para atender a estas personas y revisar su salud. El Hogar es heredero del que se conoció como 'Refugio Viuda Cadenas'. Fue en el año 1935 cuando Vicenta Vicent y Nogues construyó de forma altruista unos galpones en la calle de los Difuntos, hoy calle de la Caridad, para atender durante la noche a toda clase de personas que deambulaban por la ciudad. En 1962, en la actual dirección de Panaderos, abrió sus puertas el 'Refugio para Transeúntes Sagrada Familia' en una propiedad de la entonces Caja de Ahorros y Monte de Piedad de León. Tras permanecer abandonado dos años, en 1977 se convirtió en residencia de ancianos. La etapa actual comienza el 26 de julio de 1985 cuando el Ayuntamiento aprueba la creación del Hogar para Personas Transeúntes. Unos meses después, el 3 de febrero de 1986, abrió sus puertas...



UN AMIGO DE LEÓN

Maximino Cañón

Enamorados de la vida y agradecidos de la gente

HABRÍA que decir que la gente estamos agradecidos por disfrutar de la vida que nos permite sentir el calor y el amor de estar con vosotros. También a Ramón Villa por su logotipo. El pasado martes tuvo lugar un acontecimiento de los de no olvidar. Primero por la presencia de todos los galardonados (que no voy a relacionar porque fueron muchos y buenos) así como también por la participación desinteresada de las personas que contribuyeron haciendo del espectáculo una jornada de diversión, entretenimiento y solidaridad. Bien los presentadores Elena Cimas y Miguel Ángel Iglesias. Cumbre, como se diría en el argot torero, los artistas que la mayoría se desplazaron de lugares lejanos para no perderse la Gala y acudir a hacer más grande si cabe el acontecimiento.

Empezó la misma con la presencia de las chicas de Grupo baile Music Danza de Ponferrada que nos metió en ambiente mostrando una buena puesta en escena a cargo del elenco que supo estar a la altura del baile español que interpretaron. Enhorabuena a Ignacio Encinas, nuestro máximo valedor de la lírica por el mundo, que se desplazó desde Italia para poner su voz en este acontecimiento, que finalizó con el famoso Nessun Norma, más conocido por Vinceré (o venceré), que como él mismo dijo a final de la interpretación: "Estoy seguro de que pronto también será vencida del todo esta enfermedad". Impresionante Rocío de Posada demostrando que puede con lo que le echen y que ahí sigue y seguirá a pesar de las circunstancias. ¡Cómo bailó! El humorista Fuente 'Manolín El Jubilado' nos trajo desde su Asturias un soplo de humor que hizo las delicias del público asistente. Llegó Carolina Rodríguez que, después de batirse el cobre por Londres dónde se ganó el billete para la próxima Olimpiada, nos demostró quién era y por qué llegó a donde está. Qué entrega y simpatía la del conocido y magnífico humorista y mago Montty que, aunque nacido en Cebreros, tiene ascendencia leonesa, nos hizo pasar un buen rato entre la magia y la risa. ¡Qué tarde inolvidable! No faltó casi nadie. Estuvieron el consejero de Fomento, la presidenta de la Diputación de León, los alcaldes de León, Ponferrada, San Andrés y la Bañeza, el delegado de La Junta en León, el subdelegado del Gobierno, concejales, autoridades militares de la Base Aérea de León y de Astorga. Exdeportistas de élite como Indurain, Margarita Ramos o Colomán Trabado.

El Auditorio fue una fiesta de alegría y entrega. Felicitación con distinción merece la organización de dicho acto con su presidente SERAFIN ABAJO OLEA a la cabeza y a todos los integrantes de la ASOCIACIÓN ESPAÑOLA CONTRA EL CÁNCER EN LEÓN así como al VOLUNTARIADO LEONÉS, que desde la discreción y entrega vienen haciendo una labor impagable tener en cuenta la intervención final de Andrés García Palomo (jefe de Oncología del Hospital Universitario de León). Aviso a navegantes y autoridades: aunque la cosa no está para dispendios el colaborar en la lucha contra el cáncer es ¡vivir, vivir y vivir!

LOS SERVICIOS SOCIALES DEL SIGLO XXI EN EL MUNDO RURAL LEONÉS



MonteLeón: beca para investigación

La Fundación MonteLeón y el Colegio Oficial de Trabajo Social de León han convocado la primera beca de investigación sobre 'Los servicios sociales del siglo XXI en el mundo rural leonés', que estará dotada con 30.000 euros. EL objetivo es obtener una visión integral de las necesidades que tiene la provincia. Los interesados tienen de plazo hasta el 31 de marzo.

REUNIÓN ENTRE AYUNTAMIENTO Y CENTRO LEÓN GÓTICO



Incentivar el consumo en el centro

La buena sintonía presidió la reunión mantenida por el alcalde de León, Emilio Gutiérrez, y la Junta Directiva de Centro León Gótico, con su presidente, Juan Hernández Dopico, a la cabeza. Un encuentro, con un objetivo fundamental: incentivar y potenciar el consumo en la zona histórica de la ciudad. Por ello, esta asociación pide la "puesta en marcha de una campaña de consumo optimista".

Farmacias de Guardia del 27 de enero al 2 de febrero de 2012 de 9,30 a 22,00 horas

NOTA: El despacho de medicamentos en el servicio de Guardias de noche sólo se efectuará con receta médica.

Viernes 27 de enero	Domingo 29 de enero
Avda. Padre Isla, 4 Máximo Cayón Waldaliso, 16 Avda. Mariano Andrés, 53 Avda. de Palencia, 1	Pendón de Baeza, 4 General Gutiérrez Mellado, 20 Calle Ancha, 23
Sábado 28 de enero	Lunes 30 de enero
Avda. Padre Isla, 116 Daoiz y Velarde, 16 Avda. Fernández Ladreda, 52 Ordoño II, 8	León XIII, 3 Santa Ana, 22 Juan Ferreras, 6

CLINICA DENTAL Mónica Valenzuela
NIÑOS Y ADULTOS
Colegiada n.º 955-León
N.º de Registro Sanitario 24-C251-0125
Avda. Mariano Andrés, 40 - 1.ª izda. 24008 León
Tel.: 987 223 427

Martes 31 de enero	Jueves 2 de febrero
San Francisco, 15 Avda. de Antibióticos, 86 Avda. Padre Isla, 54	Ordoño II, 41 Fray Luis de León, 24 Avda. Mariano Andrés, 18
Miércoles 1 de febrero	Guardias de noche
Gran Vía de San Marcos, 43 La Rúa, 35 Conde de Toreno, 2 María Inmaculada, 42	de 22,00 a 9,30 horas Ordoño II, 3 Burgo Nuevo, 13

LA BATALLA JUDICIAL DEL IBI / EL TRIBUNAL SUPREMO AVALA LAS TESIS DEL TRIBUNAL SUPERIOR DE JUSTICIA DE CASTILLA Y LEÓN

El Supremo ratifica la ilegalidad de la subida del IBI en 2008

El Ayuntamiento devolverá 5,3 millones de euros por las 74.114 unidades contributivas cuyos propietarios recurrieron y estudian extenderlo a las 115.455

Gente

El Ayuntamiento de León devolverá en los próximos meses a unos 74.000 contribuyentes de la capital leonesa el incremento del 28,4% del IBI, aprobado por el equipo de gobierno PSOE-UPL en el año 2008, tras la sentencia del Tribunal Supremo conocida el martes 24 de enero, que desestima los recursos presentados por la Cámara de la Propiedad Urbana y el Ayuntamiento de León durante la pasada legislatura a una sentencia previa del Tribunal Superior de Justicia de Castilla y León. También se devolverán los intereses de estos cuatro años.

El alcalde de León, que ha afirmado no encontrarse sorprendido por la sentencia del Tribunal Supremo, ha solicitado a primera hora de la tarde tres informes, jurídico, económico y procedimental, para realizar un análisis profundo de la sentencia y de sus consecuencias para la ciudad. La cantidad estimada que tendrá que devolver el Ayuntamiento a los contribuyentes supera los 5,3 millones de euros.

El equipo de gobierno del Ayuntamiento manifiesta su respeto por la sentencia del Tribunal Supremo, que cumplirá a la mayor brevedad posible, y considera que el nuevo problema de tesorería que se suscita a las arcas municipales "es la última fechoría heredada de la gestión del gobierno PSOE-UPL, que demuestra una vez más la absoluta falta de rigor y profesionalidad con la que actuaron durante los últimos cuatro años. Las consecuencias de tan nefasta gestión, una vez más, las pagarán los ciudadanos de León", afirma Emilio Gutiérrez.

La subida del IBI del año 2008 aprobada por el anterior equipo de gobierno supuso un 28,4%, un



Moción por el IBI de 2008 La portavoz del PSOE en el Ayuntamiento, María Rodríguez, y la viceportavoz, Natalia Rodríguez Picallo, presentaron una moción en la que piden al Pleno que exija la responsabilidad patrimonial de la Diputación por publicar fuera de plazo el anuncio de la subida del IBI de 2008. Además, piden que se respete el consenso anterior y se devuelva el recargo a todos los contribuyentes, consenso al que se llegó a propuesta del PP, entonces en la oposición. El PSOE critica el endeudamiento en 30 millones en siete meses y que se hayan prorrogado los presupuestos para 2012.

26,4 propuesto por el Ayuntamiento, más un 2% que se recogía en la Ley de Presupuestos Generales del Estado de aquel año. La devolución a la que obliga la sentencia es exclusivamente la relativa al 26,4% de incremento municipal.

El equipo de gobierno del PP estudia ahora si es legalmente posible extender la devolución del incremento del IBI o tiene que ceñirse exclusivamente a lo que dice la sentencia, que sólo afecta a los que recurrieron. El anterior alcalde se había comprometido a devolver dicho incremento cuando la sentencia fuera firme, pero también había afirmado que si el Supremo ratificaba al TSJCyL pedirían la responsabilidad patrimonial a la Diputación, extremo descartado por el nuevo equipo del PP.

UPL: Devolver a todos los contribuyentes

Desde la UPL, instan al alcalde Emilio Gutiérrez, para que proceda a reclamar por la vía judicial a la Diputación de León el total de las cantidades que tenga que devolver correspondientes al incremento del IBI del ejercicio del año 2008, y ello por entender que la Diputación, en concreto el Boletín Oficial de la Provincia dependiente de ella, "son los únicos responsables de no haber realizado la publicación en tiempo y forma, puesto que el Ayuntamiento presentó en el registro de la Diputación el edicto con tiempo suficiente para haber sido publicado antes de la finalización de 2007, según recuerda el portavoz de UPL, Javier Chamorro.

En segundo lugar la UPL quiere recordar que el anterior alcalde, Francisco Fernández, se había comprometido públicamente a devolver el incremento del IBI de 2008, caso de que existiese una sentencia condenatoria, a todos los contribuyentes y no sólo a aquellos que hubiesen presentado reclamación ante el Ayuntamiento de León. Por tanto, y aun siendo conscientes de las dificultades económicas del Ayuntamiento de León, UPL entiende que "sería injusto que aquellas personas que no presentaron recurso confiando en un compromiso claro del alcalde de León, ahora se viesan perjudicadas por el hecho de que se haya producido un cambio en la persona que ostenta la Alcaldía de León".

El PSOE reclama al alcalde que exija el pago a la Diputación

Gente

La portavoz del PSOE en el Ayuntamiento de León, María Rodríguez, reclamará al alcalde de León que exija inmediatamente a la Diputación de León que sea esta institución la que desembolse el pago del IBI que, según la sentencia del Tribunal Supremo, deberá hacer el Consistorio leonés por la publicación fuera de fecha del anuncio informativo en la institución provincial. "La utilización del PP de las instituciones para hacer política son la causa de este fallo judicial que no puede ser asumido por los leoneses. Debe ser la institución provincial, y en segunda instancia su presidenta como responsable global, quien asuma ese desembolso ya que tanto el TSJCyL como el Supremo recuerdan que el Ayuntamiento actuó correctamente planteando la subida y que ha sido la actuación de la Diputación, sin publicar en tiempo y forma el anuncio en el Boletín Oficial de la Provincia, la que ha fundamentando este fallo judicial".

Rodríguez recuerda que la utilización torticera de las administraciones por parte del PP, en el momento en que el PSOE gobernaba el Ayuntamiento, ha generado graves perjuicios a todos los leoneses y leonesas "y esta sentencia es una muestra más". "Hemos de recordar que sólo la actuación del PP, con asociaciones y la Junta colaborando, generó la paralización de una obra tan importante como la del tranvía. Eso muestra que el PP es capaz de todo con tal de beneficiarse políticamente". Asimismo, la portavoz socialista recuerda que el PP debe asumir su propia petición y extender la devolución de la subida a todos los leoneses y no sólo a los que presentaron reclamación. "Su obligación es ser responsable de sus palabras y los representantes del PP prometieron que devolverían la cuantía a todos los contribuyentes. Que lo asuman y cumplan ahora", concluyó María Rodríguez.

11^{AS} JORNADAS GASTRONÓMICAS "SABOREANDO LA MATANZA" 3, 4 Y 5 DE FEBRERO DE 2012

Ven a Mansilla de las Mulas y saborea los excelentes productos de la matanza tradicional de nuestra tierra: lomo, morcilla, solomillo, costillas, lacón, lengua, chorizo, jamón, jijas, rabo, oreja

Reservas en:

- ✦ Alberguería del Camino Tfno.: 987 311 193
- ✦ Casa de Comidas La Curiosa Tfno.: 987 311 967
- ✦ Casa Marcelo Tfno.: 987 310 930
- ✦ El Gallo Tfno.: 987 310 359
- ✦ El Hórreo Tfno.: 987 310 130
- ✦ El Postigo Tfno.: 987 310 921
- ✦ El Puente Tfno.: 987 310 762
- ✦ El Viejo Hórreo del Tío Falco Tfno.: 987 311 220
- ✦ San Martín Tfno.: 987 310 094

Organizan: **Casino de Iniciativas Turísticas Mansilla Medieval** y **FECITCAL**

Patrocina: **Junta de Castilla y León**

Colabora: **Ayuntamiento de Mansilla de las Mulas**

Si eres mutualista de **MUFACE** o **MUGEJU** infórmate de nuestro nuevo convenio con

Sanitas **DKV**

Teléfono: 987 23 25 00

¡Nos gusta que estés bien!

HERMANOS DE SAN JUAN DE DIOS

La medicina a tu servicio

www.hospitalsanjuandedios.com

6 | Provincia

Para más información: www.genteenleon.com - www.gentedigital.es

CONSUMO / LA OFICINA PROVINCIAL INCREMENTÓ EN 2011 UN 40% LAS RECLAMACIONES GESTIONADAS

La Diputación fomentará el control de la venta ambulante provincial

Firmará convenios con municipios para dar formación a los agentes que realicen la labor inspectora, a los consumidores y a las asociaciones de vendedores

Juanda Rodríguez

La Diputación de León ha puesto en marcha un convenio para la regulación y control de la venta ambulante en los municipios de menos de 20.000 habitantes que tengan Ordenanza Municipal de Venta Ambulante de acuerdo a la normativa en vigor, a fecha 1 de marzo de 2012.

A través de este convenio la Diputación facilitará programas de formación en materia de comercio ambulante, a través de charlas impartidas por los técnicos de la OMIC a los agentes de la autoridad encargados de la labor inspectora, a los consumidores del municipio y a las asociaciones de vendedores. Además, los ayuntamientos que suscriban el convenio recibirán asesoramiento en el diseño de las actuaciones a llevar a cabo en el municipio para el control de la venta ambulante, su seguimiento y evaluación.

INCREMENTO DEL 40%

Así lo anunció la presidenta de la Diputación, Isabel Carrasco, durante la presentación del balance del 2011 de la Oficina Provincial de Consumo, donde se han tramitado 3.415 expedientes, de los que el 32% han sido reclamaciones y el 68% han sido consultas. El incremento de este año ha sido lo más significativo, según destacó Carrasco, ya que ha subido un 40% el total de



Rosario Teresa, Isabel Carrasco y José Antonio Velasco durante la presentación del balance de la OMIC.

los expedientes, un 68% las reclamaciones y un 30% las consultas, con respecto a 2010. Por orden, los sectores que más preocupan a los ciudadanos son las telecomunicaciones (40%), electricidad (9%), comercio (7%), bancos (6%), vivienda y automóviles (5%) y seguros (4%). "Esto indica el crecimiento espectacular de las reclamaciones en la provincia, debido fundamentalmente a la concienciación de los ciudadanos de las zonas rurales que encuentran en el Oficina

Provincial un instrumento útil", destacó Carrasco, quien animó a los ciudadanos de las zonas rurales a usar las nuevas tecnológicas para acceder a este servicio.

Expedientes que tienen una media de resolución de mes y medio y que, según señaló Rosario Teresa, coordinadora de la OMIC, algunos sectores tienen plazos regulados por ley que retrasan esa resolución como es el caso de las telecomunicaciones o de las entidades financieras, que tienen un plazo de uno

y dos meses, respectivamente.

La Oficina de Consumo provincial, que tiene como funciones la defensa de los consumidores y usuarios, con especial atención a la infancia, la tercera edad y la población de los núcleos rurales y su formación en materia de prevención de riesgos en el consumo de productos y de fraudes en la prestación de servicios, este año contará con un presupuesto de 205.000 euros respecto a los 180.000 euros de 2011.



APUNTES DE UNA ALCALDESA

Ana Isabel Ferreras

Congresillos

COMO norma general, los diminutivos se utilizan para dar un matiz de pequeño tamaño o poca importancia a un sustantivo, o bien como una expresión de cariño y afecto. En otras ocasiones y según el contexto, se puede utilizar en un sentido despectivo.

Este fin de semana se han celebrado congresos del PSOE en todas las provincias de nuestra "piel de toro". Parece genérica la denominación de estos procesos con el término "congresillos" como si eso quisiera llevar implícito una aminoración en el grado de responsabilidad y trascendencia que deben ostentar de cara al Congreso Federal.

Los medios de comunicación tampoco ayudan mucho a difundir el alcance que encierra la celebración de un evento de estas características. Quinielas y apuestas centradas únicamente en el número de delegados que apoyan una u otra precandidatura, (obviando intencionadamente la posibilidad real de que existan más candidatos en el propio Congreso); exhibición y comparación de fuerzas de los diferentes clanes, de cara a las renovaciones que están por llegar en los ámbitos regionales y provinciales, dejando de lado lo verdaderamente importante para la transformación urgente y necesaria que necesita nuestro partido: la adaptación verdadera a lo que demandan los militantes y la sociedad a través de la Ponencia Marco y la modificación de sus Estatutos.

Evitaríamos muchos males si definitivamente fuésemos capaces de establecer un sistema de elección de cargos completamente abierto y libre, un militante un voto. La apatía y la desgana se han instalado en la militancia y la verdad, no me extraña en absoluto. Cuando asistes a reuniones, participas en asambleas, comisiones de trabajo y compruebas que al final no ha servido de nada, y sientes cómo te utilizan a favor de unos u otros, el desánimo se apodera de ti y el abandono se presenta como única alternativa. Pero si realmente puedes participar de forma activa y el efecto es el contrario, cada vez tendrás más interés y seguro que mucho más que aportar. Si realmente queremos abrirnos a la sociedad, ya estamos tardando.

Elección de todos los cargos (secretarios/as generales, procuradores/as en Cortes, diputados/as nacionales y provinciales, senadores/as, etc.) a través de listas abiertas, donde cada militante pueda optar por aquel compañero o compañera que le parezca más cualificado; limitación de mandatos; incompatibilidad de cargos; un político un sueldo; rendición de cuentas; mecanismos eficaces contra la corrupción; supresión de privilegios..., son algunos de los asuntos por los que merece la pena trabajar y a ello algunos nos hemos puesto, aunque lamentablemente en el congreso del sábado celebrado en León, muchas de las enmiendas que presentamos ni siquiera lograron la aprobación de la mayoría de los delegados. Una verdadera pena. Pero aún nos queda Sevilla y allí llevaremos nuestra voz y nuestras ganas de trabajar por el cambio en esa línea, la única posible.

CONFEDERACIÓN HIDROGRÁFICA DEL DUERO



Los pantanos leoneses están al 41%

Los pantanos leoneses de la Cuenca Hidrográfica del Duero se encuentran al 41,8% de su capacidad al almacenar 541 hm³ de los 1.296 de la capacidad total. Esto significa que tienen la mitad de reservas que hace un año que estaban al 82,1% de su capacidad. Riaño está al 47%, Luna al 34% y Porma al 38%, lo que no garantiza la próxima campaña de riegos.

MEDIO AMBIENTE / FAUNA



La FOP no retiró en 2011 ningún lazo

Los montes oseros del occidente cantábrico, repartidos entre Asturias, León y Galicia, siguen registrando afortunadamente un descenso en el número de lazos retirados por las Patrullas Oso de la Fundación Oso Pardo (FOP). Concretamente, en la provincia de León se alcanzó en el 2011 su mejor cifra, ya que durante este año no retiró ningún lazo.

Para más información: www.gentedigital.es/castilla-y-leon

CONSEJO DE GOBIERNO | ACUERDOS ALCANZADOS EN LA REUNIÓN DEL JUEVES 26 DE ENERO

La Junta autoriza la adhesión de Caja España-Duero al S.I.P. de Unicaja

Para hacer efectiva la integración en el Sistema Institucional de Protección, se ha autorizado también la modificación de los estatutos y el procedimiento electoral de Caja España-Duero

J.J.T.L.

El consejero de la Presidencia y portavoz del Ejecutivo regional, José Antonio de Santiago-Juárez, compareció ante los medios de comunicación para exponer los acuerdos aportados en el Consejo de Gobierno.

De Santiago-Juárez destacó que "se ha autorizado la adhesión de Caja España de Inversiones, Salamanca y Soria al Sistema Institucional de Protección para su integración con Unicaja, de acuerdo con el ordenamiento jurídico actual y la vigencia de las cláusulas del contrato de integración aprobado por la Asamblea General de la Caja el pasado 26 de septiembre".

El consejero portavoz del Ejecutivo regional informó también de la "aprobación de la modificación de los estatutos y el reglamento del procedimiento para la elección de los componentes de los órganos de gobierno de Caja España-Duero", también según los términos que fueron aprobados en la Asamblea General.

La Comunidad Autónoma tiene atribuida la competencia exclusiva en materia de Cajas de Ahorro e instituciones de crédito cooperativo. Por tanto, corresponde a la Junta la autorización de adhesiones de Cajas de Ahorros con domicilio social en Castilla y León a Sistemas Institucionales de Protección que supongan una alianza o integración.



José Antonio de Santiago-Juárez, consejero de la Presidencia y portavoz montentos antes de la rueda de prensa.

Compensación por el céntimo sanitario

La Junta negociará con los transportistas "una compensación por el céntimo sanitario", informó De Santiago-Juárez. Los consejeros de Hacienda y de Fomento y Medio Ambiente se reunirán con representantes de las asociaciones del sector para "intentar flexibilizar la posición de la Junta". La negociación se deberá cerrar el mismo viernes para poder presentar enmiendas al proyecto de Ley de Medidas que se tramita en las Cortes.

Reunión con Gallardón

El próximo 20 de febrero, De Santiago-Juárez se reunirá con el ministro de Justicia, Alberto Ruiz Gallardón, "para analizar el traspaso de los medios materiales y personales de la administración de Justicia". "Si se dan las condiciones, que es difícil por la situación económica y financiera de las administraciones, sí aceptaremos la transferencia, si no se dan no la aceptaremos. Si la justicia viene bien valorada se puede gestionar desde la cercanía", sentenció.

"Esfuerzo a toda la sociedad"

De Santiago-Juárez recordó a los profesionales de la sanidad pública, ante el rechazo de los sindicatos del sector al aumento de 2,5 horas semanales de la jornada laboral, que "se ha pedido un esfuerzo a toda la sociedad" de la Comunidad Autónoma para mantener la calidad de los servicios públicos. "Hemos dado la cara en la explicación de las medidas, en por qué se toman y en el margen que hay", reiteró el consejero de la Presidencia y portavoz.

Otros acuerdos

-> Ayudas a proyectos empresariales:

El Consejo de Gobierno ha conocido el informe sobre los principales resultados de los apoyos financieros a empresas de Castilla y León durante el año 2011. Este informe, presentado por la Consejería de Economía y Empleo, refleja que se ha duplicado el número de proyectos de creación de empresas, se ha mantenido el compromiso de dedicar uno de cada dos euros a las ayudas a I+D+i y se ha hecho un esfuerzo importante para dotar de capital circulante a pymes y autónomos. Todos estos proyectos han creado 2.482 empleos fijos y han mantenido 74.871 puestos de trabajo. La Cosejería de Economía y Empleo ha aprobado, durante el año 2011, subvenciones por valor total de 49 millones de euros, lo que ha supuesto una inversión empresarial superior a los 345 millones de euros y el apoyo a 2.096 proyectos empresariales.

-> **Vialidad invernal:** La Junta ha aprobado formalizar un convenio de colaboración con la Diputación de Soria para realizar labores de vialidad invernal en algunas carreteras provinciales y autonómicas. Esta colaboración contribuye a la optimización de recursos y a la eficiencia en la prestación de servicios de ambas administraciones para mejorar la calidad de vida de los ciudadanos. A partir de este convenio, los medios materiales y las labores de limpieza en algunas carreteras se coordinarán para que se preste el servicio de una forma eficiente y conjunta entre ambas Administraciones.

PRESIDENCIA

■ **Acuerdo con el País Vasco:** El presidente de la Junta de Castilla y León, Juan Vicente Herrera, y el leñador del Gobierno Vasco, Patxi López, firmaron en Valladolid el 'Protocolo General de Colaboración entre ambas Comunidades', que "abarca todas las áreas de Gobierno y permitirá acuerdos y proyectos específicos en ámbitos como la sanidad, la educación, la prestación de servicios sociales, las infraestructuras, la cultura y el turismo. Los intereses comunes que unen a Castilla y León y el País Vasco muestran que la colaboración entre Comunidades es una necesidad", manifestó Herrera. Con la firma de este protocolo se afianza el compromiso mutuo por alcanzar tres objetivos fundamentales: elevar la calidad



CASTILLA Y LEÓN AL DÍA

de vida de los ciudadanos residentes en zonas limítrofes con la prestación de los mejores servicios esenciales, minimizar las "fronteras administrativas" y compartir experiencias de organización y gestión.

SANIDAD

■ **Ampliación de la jornada:** El consejero de Sanidad, Antonio María Sáez, se reunió con los sindicatos en la 'Mesa sectorial de los profesionales de las instituciones sanitarias públicas de Castilla y León' para "negociar la aplicación de la ampliación de la jornada laboral de las actuales 35 horas a 37 horas y media semanales, después de escuchar las propuestas de

todas las agrupaciones sindicales a lo largo de la semana pasada". El consejero aclaró que "la ampliación de la jornada se concretará en diez horas mensuales adicionales para los que trabajen en horario de mañana, distribuidas en un máximo de dos tardes y/o una mañana de sábado, mientras que, quienes trabajen a turnos, verán ampliada su jornada anual sin modificar sus condiciones actuales". La ampliación de jornada no supondrá reducir o absorber los actuales horarios de realización de las guardias, que continuarán desarrollándose entre las tres de la tarde y las ocho de la mañana y durante las 24 horas los días festivos.

FOMENTO Y MEDIO AMBIENTE

■ **Atendidos 292.261 incidentes en 2011:** El Centro de Emergencias Castilla y León 112 gestionó durante el año pasado un total de 292.261 incidentes, lo que supone una media de ochocientos incidentes diarios en 2011, año en el que quedó prácticamente completado el proceso de integración de organismos de emergencias. El personal del centro atendió 1.517.150 llamadas, lo que supone una media de 4.157 llamadas diarias. Asimismo, el Servicio de Emergencias Castilla y León 112 renovó su portal web el pasado año, para adoptarlo al diseño corporativo de la Junta de Castilla y León en el

diseño y presentación, y comenzó, por otra parte, a informar sobre incidentes relevantes a través de las redes sociales Facebook y Twitter.

FAMILIA E IGUALDAD DE OPORTUNIDADES

■ **Cursos intensivos de inglés:** La Consejería de Familia e Igualdad de Oportunidades, a través del Instituto de la Juventud, organiza un año más el curso intensivo de inglés que se desarrollará durante Semana Santa -del 1 al 7 de abril- en el Albergue Juvenil 'Diego de Torres y Villarreal', ubicado en la localidad salmantina de Peñaranda de Bracamonte. El Boletín Oficial de Castilla y León recogerá, en su edición de mañana, la convocatoria del programa 'Curso Intensivo de Lengua Inglesa Semana Santa Joven 2012'.

EL TITULAR DE JUSTICIA RETROTRA LA LEY DEL ABORTO A LOS MARCOS LEGALES DEL AÑO 1985

Gallardón da un vuelco a la Justicia

El ministro instaurará la cadena perpetua revisable en "casos graves", el copago en los juicios de segunda instancia, endurecerá la Ley del Menor y aboga por mano dura para combatir el crimen

E. B.

La batería de reformas del ministro de Justicia tiene su columna vertebral en seis ejes claves. Por un lado Gallardón ha anunciado que implantará la pena de "prisión permanente revisable", la instauración de la cadena perpetua sometida a revisiones temporales para casos "de gran alarma social". Modificará también la Ley del Menor para que en los delitos graves donde haya implicados adultos y menores sean investigados y enjuiciados conjuntamente. El copago en Justicia es otro de los puntos de la agenda del ministro, quien marca que en los juicios en segunda instancia sea el ciudadano el que corra con los gastos siempre que no tenga un fallo a favor. En este paquete de modificaciones legislativas traslada a su vez el poder de de-



Gallardón explicando las reformas que acometerá desde el Gobierno.

signar a los miembros del CGPJ y el TC de las Cortes al los jueces. Adelantó también que denegará la amnistía o el indulto a los presos de ETA y que sólo tendrán beneficios penitenciarios individualmente.

ABORTO Y DERECHOS

En este marco, Gallardón ha devuelto la Ley del Aborto a 1985, amparándose en una doctrina del TC, tras obligar a las menores que quieran interrumpir su embarazo a presentar el permiso de sus progenitores. Esta reforma modifica la ley del anterior Gobierno sin que se haya pronunciado aún el Constitucional que estudia su legitimidad. En 2011, de las 36.700 mujeres menores que interrumpieron su embarazo, sólo 151 de ellas no lo notificaron a sus tutores.

SUBIRÁ EL PARO HASTA EL 23.4%

El Banco de España y el FMI atisban un recrudecimiento severo de la crisis

B. C.

La crisis económica amenaza con abrir, en el año donde se auguraba su progresiva extinción, una nueva fase más crítica que la que explotó en 2009. El Banco de España prevé una caída de la economía del 1,5% a lo largo del año 2012 y que, como consecuencia directa, la tasa de desempleo repunte hasta el 23,4%. Si se cumple este pronóstico, la crisis no será pasado hasta el 2014, tras experimentar un ligero crecimiento progresivo en 2013. El FMI respalda esta tesis. Según este organismo, España tiene ante sí dos años de contracción económica, 1,7 % en 2012 y 0,3 % en 2013. El dato supone 2,2 puntos por encima de lo marcado por Rajoy. Además, pronosticó que el déficit público alcanzará este año el 6,8 % del PIB, superando el límite de la UE.

EL JURADO POPULAR LOS ABSUELVE POR LA MÍNIMA, 4 VOTOS EN CONTRA Y 5 A FAVOR

Camps y Costa "no culpables"

La acusación estudia interponer un recurso de casación ante el Tribunal Supremo

E. B. C.

"No culpables". Este es el veredicto que absuelve por ahora al ex presidente de la Generalitat, Francisco Camps, y el secretario del PP valenciano, Ricardo Costa. El fallo ha sido dictaminado por un jurado popular que no llegó a consenso y resolvió la sentencia por la mínima: cinco votos a favor y cuatro en

contra. Su alegato: "no se puede probar el cohecho impropio".

REACCIONES Y RECURSO

Tras el veredicto las reacciones no se hicieron esperar. Por un lado, las filas populares festejaban la sentencia y Camps se jactaba de que "ha valido la pena ponerse frente al sistema", mientras agradecía "a la España limpia" el fallo. En su defensa, la secretaria general del PP, Dolores de Cospedal, formulaba al aire la pregunta "¿quién restituirá su honor?", a la vez que afirmaba que "Camps va a tener

siempre reservado un sitio en la política".

Distintas han sido las reacciones de la oposición. El PSOE ha lamentado el fallo y ha retado al PP a "rehabilitarlo" y volver a hacerle presidente, si cree que es "un ciudadano ejemplar" que "pagó sus trajes". El diputado de Izquierda Unida, Gaspar Llamazares, cree que el fallo "no es el correcto" y UPyD aboga porque Camps y Costa "no pueden seguir cobrando un sueldo público". Tras las voces parlamentarias, el eco de disconformidad llegaba a Valencia donde



Camps y Costa, después de escuchar el veredicto de "no culpables".

centenares de ciudadanos repudiaban la condena.

Pero puede que éste no sea el final del caso de los trajes. La Fiscalía y la acusación popular

(PSPV, Partido Socialista del País Valenciano) podrán recurrir el veredicto ante el Tribunal Supremo. Si es aceptada el veredicto lo dará un jurado profesional.

LOS AGENTES SOCIALES CONSENSUAN POSTURAS

Subida salarial del 0,5%, pero con menos poder adquisitivo

E. B.

Acuerdo in extremis entre sindicatos y patronal. Los agentes sociales dictaminan un alza salarial de hasta un 0,5% este año, y subidas de un 0,6% en 2013 y 2014. No obstante, este incremento llega con cláusulas de compensación si el IPC se dis-

para este año más del 2% que fija el BCE como tope máximo de inflación. Es decir, si en 2012, los precios suben más de lo que espera el BCE, los trabajadores perderán un 1,5% de su poder adquisitivo. Respecto al convenio, las empresas podrán alterar el 10% de la jornada.

CASO CAMPEÓN

Blanco insiste en su inocencia tras declarar ante el TS

F.T./ El exministro del Fomento y actual diputado socialista, José Blanco, está "satisfecho" tras declarar a petición propia en el Tribunal Supremo que le investiga en el marco de la operación Campeón por los presuntos delitos de cohecho y tráfico de influencias.

PERSEGUIRÁ EL GASTO DE MÁS

El Gobierno aprueba la Ley de Estabilidad en los presupuestos

F.T./ Luz verde a la norma-marca del equipo de Rajoy. La Ley de Estabilidad busca controlar el déficit y equilibrar las cuentas públicas. Lleva aparejada reformas legales para que los gestores públicos tengan responsabilidad penal si gastan de más u ocultan datos.

ANTONIO QUERO, LA TERCERA VÍA

La llave del futuro del PSOE en manos de la base indecisa

F.T./ Los dos candidatos para ostentar la secretaría general del PSOE, Rubalcaba y Chacón, se lanzan a por el voto de los indecisos para despejar la incógnita en el liderato del PSOE tras los 'congresillos'. A la carrera por la secretaría se suma Antonio Quero, tercera vía.

Gente

UNIVERSITARIA DE LEÓN

Del 27 de enero al 2 de febrero de 2012 Número 2

ENTREVISTA



Alberto J. Villena

VICERRECTOR DE INVESTIGACIÓN DE LA ULE

“No podemos apuntar a todo con calidad. Es el momento de las TIC, la energía y el envejecimiento”

Páginas 2 y 3

TIC, NUEVAS ENERGÍAS, CIENCIAS DE LA VIDA... MATERIAS EN LAS QUE LA ULE SEGUIRÁ CRECIENDO



Se acerca un “excelente” futuro

La nueva realidad social y los recursos existentes hacen que la Universidad de León redefina sus líneas de investigación, que se centrarán en su área de “excelencia”: el envejecimiento

Lucía Martínez

La designación de Campus de Excelencia Internacional de la propuesta “Triangular-E3. Los horizontes del hombre”, presentada de forma conjunta por las universidades de León, Burgos y Valladolid, abre las puertas a una redefinición de las líneas de investigación de la ULE, con el envejecimiento por bandera. Alberto J. Villena, vicerrector de Investigación, asegura que, tras una época de desarrollo del departamento ha llegado un momento de reflexión.

La Universidad de León tiene cuenta con áreas de una larga tradición en investigación, como la Biofarmacia o Veterinaria. “Esto se va a

mantener”, afirma Villena, “pero teniendo en cuenta los recursos actuales y futuros y la realidad social, no se puede estar a todo”. Por ello la ULE presentará un plan estratégico definiendo sus líneas de investigación. “No podemos apuntar a todo con calidad. Si queremos despuntar en algo como universidad tenemos que marcar unas líneas maestras para potenciar tanto dentro de la institución como fuera, demostrando que se pueden financiar las investigaciones con garantía”.

POR UN ENVEJECIMIENTO ACTIVO

En esa redefinición entra la materia del envejecimiento. El proyecto “Triangular-E3”, en el que León se

responsabiliza de la rama del envejecimiento, se puso en marcha en dos vías básicas: las necesidades sociales y el entorno socioeconómico. Se trata de un área de estudio e investigación que pretende generar conocimiento de alto impacto social y económico mediante un trabajo desarrollado de forma conjunta por los usuarios (particulares, empresas o instituciones) y los distintos centros de investigación. “Este área es multidireccional; no trata sólo la atención a personas mayores, que es una línea clara, sino que se puede avanzar en campos como el demográfico, el económico, la atención a la discapacidad, la estimulación emocional,

nemotécnica o sensorial... En general, trabajaremos por un envejecimiento activo y saludable desde el punto de vista de la pura medicina hasta la atención psicosocial”. De hecho ya ha surgido en torno a ello una Cátedra de Envejecimiento para todas las edades y la Cátedra Telefónica de Envejecimiento y TICs. Además, el INBIOMED ha creado una línea de investigación básica de estimulación neuronal, alimentación y programas de estimulación física que “está teniendo muy buenos resultados”, asegura el Doctor Villena. Si sabemos potenciarlo, creo que este campo va a ser clave para el futuro de la ULE.

La relación con las empresas del

entorno marcará el trabajo de investigación en las áreas de las ingenierías industrial e informática. “La relación con el INTECO y HP ha sido clave y lo seguirá siendo”, afirma. La ULE además apuesta por la creación de un instituto de investigación Cibernética y un instituto de investigación en ingenierías, ya solicitado a la Junta de Castilla y León.

En el área de energía y medio ambiente se cuenta con el apoyo y colaboración con la Ciudad de la Energía (Ciuden). Pero Villena apunta a la necesidad de aprovechar este “tirón” para fomentar la investigación en la Escuela de Minas, “sobre todo en el tema de nuevas energías”.

Cooperativa Lechera
LAR

45 AÑOS AL SERVICIO DEL CAMPO Y LA GANADERÍA

La buena leche leonesa

- FABRICACIÓN DE PIENSOS COMPUESTOS
- COLECTIVO DE SEGUROS
- REPUESTOS PARA EL CAMPO
- FERTILIZANTES Y FITOSANITARIOS
- GASOLINERA
- SUPERMERCADO

Cooperativa Lechera LAR Avda. La Bañeza, 46 · Veguellina de Orbigo · 24350 LEÓN

Tel. 987 37 47 22 · www.lechelar.es

ENTREVISTA

Alberto J. Villena

VICERRECTOR DE INVESTIGACIÓN DE LA ULE

Alberto José Villena Cortés es el responsable del vicerrectorado de Investigación de la Universidad de León desde julio de 2008, de la mano del rector José Ángel Hermida. En una legislatura ha visto cómo la crisis económica ha afectado a los recursos de su departamento aunque no a la calidad de sus resultados. Le ha tocado vivir la época del auge del I+D+i, de la consolidación del Instituto Nacional de Tecnologías de la Comunicación (Inteco), la implantación de la Ciudad de la Energía... Hitos en la provincia que han hecho avanzar la actividad investigadora de la ULE, y que la ha convertida en cantera de un gran foco tecnológico como es León.

Lucía Martínez

Vicerrector de Investigación de la ULE durante la última legislatura. ¿Qué repaso puede hacer de la actividad investigadora en la institución?

En general la actividad investigadora ha ido en consonancia con el declive de la financiación, que se ha notado más a partir del año 2010. Aún así hemos conseguido mantener un nivel de investigación aceptable. Desde 2006 hemos sabido mantenernos en un nivel de ascenso en recursos humanos, infraestructuras, resultados de investigación y publicaciones científicas que, a partir de 2010 se han estabilizado. Y esto ha ocurrido porque se ha visto contenida la cantidad de nuevos investigadores, algo muy importante, ya que los profesores que estamos en plantilla tenemos que compatibilizar docencia, investigación y gestión, lo que impone una serie de limitaciones que, a nivel que está hoy en día la ciencia, es difícil. Por ello hay que reconocer que el personal investigador en formación ha sido y es fundamental para esta actividad. Un personal que, a parte de investigar, hace su tesis doctoral, y son una base de trabajo muy importante en la ULE y en cualquier centro de investigación. A partir de 2010 se ha notado la escasez de recursos, desde entonces se conceden menos ayudas para contratar personal investigador en formación, lo que repercute, y presumo que lo hará a largo plazo, en los próximos años. **Además se ha anunciado por parte del Gobierno central otro gran recorte para ciencia e innovación... ¿Influirá en los departamentos de investigación universitarios?**

Esos 620 millones de euros de recorte anunciados están más dirigidos a los organismos públicos de investigación como el Consejo Superior de Actividades Científicas, el Instituto Nacional de Investigaciones Agroalimentarias, el Centro de Investigaciones Medioambientales... Estas instituciones sí están bastante "tocadas" porque se les "ha metido mano" desde hace mucho tiempo con recortes importantes, y probablemente serán estos lo que sufrirán un daño considerable. Aquí en León existe una estación de investigación del Consejo Superior de Investigaciones Científicas (CSIC), que está vinculada a la ULE a través de un instituto mixto que tenía previstas unas inversiones en laboratorios, más personal,



“La falta de financiación quizás haya afectado a la productividad, pero no a la calidad de nuestras investigaciones”

equipamiento... desde hace tres años, y están paralizados. En general creo que lo que depende del Plan Nacional de I+D+i disminuirá, pero por ejemplo, aunque hubo un pequeño retraso, en enero salió la convocatoria de proyectos de investigación fundamental y se mantiene el crédito disponible. A ese nivel por ahora no nos podemos quejar demasiado. Lo que tenemos es un mayor recorte de las ayudas de contratación de becarios, personal investigador y técnicos de apoyo, que es muy importante para nosotros. Esto se notará en un plazo de dos o tres años.

La financiación siempre afecta a la cantidad, pero no tiene por qué hacerlo a la calidad. ¿Cómo es la actividad investigadora en León?

Hemos ido paralelos al incremento de calidad del nivel científico español, que se va situando en un buen puesto en el ranking de producción mundial. Según los últimos datos nos mantenemos y, de hecho, vamos aumentando la calidad de

las publicaciones en las revistas de impacto científico más conocidas. Una vez que un grupo de investigación mantiene un cierto nivel en temas de calidad de investigación, no se suele perder. Sí puede descender la productividad, pero no la calidad, salvo algún problema puntual como pudiera ser el de relevo de los investigadores, ya que si no viniera gente detrás que sea capaz de replazarnos sí que habría un problema. En la ULE hemos tenido la suerte de tener profesores que se reincorporan después de una estancia en el exterior; no son demasiados pero las plantillas de profesorado generalmente están cerradas, así que no nos podemos quejar. A partir de programas de formación de investigadores de la ULE y del Programa Ramón y Cajal se podrá continuar con las actividades de esta área.

“Hemos trabajado en la transferencia del conocimiento, y fruto de ello es que, en los últimos 3 años hemos conseguido cuatro patentes”

Importante es también la colaboración del sector privado con la investigación. Sí. Se ha incrementado la captura de fondos procedente del sector

privado a partir de contratos y convenios de investigación. Ya hay bastantes empresas que contratan a investigadores de la universidad para trabajos; algunos más técnicos como asesorías o auditorías, y otros con aplicación industrial, para investigaciones más a largo plazo. Al menos hasta 2010 las empresas han sentido el impulso que daba tanto el antiguo Ministerio de Ciencia y Tecnología como el de Industria de que había que innovar, que se plasmó con la puesta en marcha de programas como la estrategia de innovación estatal o el Plan Avanza. Además de ver esa necesidad disponían de recursos económicos, ayudas que se les otorgaba con la exigencia de que contaran con grupos de investigación

básicos, como los de universidades o de organismos públicos de investigación. Por ello en campos de telecomunicaciones, industria, medioambiente y energía dieron un impulso muy importante. En 2011 se ha acusado el agobio económico.

El Inteco, la Ciuden o el Centro de Supercomputación también son un valor añadido...

La situación de la empresa privada se hace extensible a estos organismos. Tenemos relación con el Inteco a través de un convenio de colaboración, con la Ciuden trabajamos en proyectos individuales así como uno más amplio en captura de CO2... Inteco y Ciuden tienen una consideración especial con la ULE por la fuerte y continua colaboración que tenemos a nivel de ciencia y de investigación, pero es que además a través de ellos se ha llegado a colaborar con otros gigantes como son HP y otras empresas de informática.

Derivado de esta colaboración se encuentra la importancia de la transferencia de las investigaciones a las empresas y a la sociedad...

Los últimos años se ha dado mucho impulso a esto, sobre todo a través de la Junta de Castilla y León a través del programa de Transferencia del Conocimiento Universidad- Empresa, a través

“Ha sido fundamental el apoyo y colaboración con las instituciones y el sector privado, que hasta 2010 sintió la necesidad de innovar”

del que se ha hecho empeño en la concienciación de los investigadores en el tema de patentes, de la protección de la propiedad derivada de la investigación. Y así es que los resultados los últimos 3 años demuestran el avance, ya que el número de solicitudes de patentes se ha incrementado. Hemos pasado de presentar unas tres solicitudes anuales, a unas cinco, algo insólito. En estos años nos han concedido tres y hemos solicitado nueve. Y este 2012 comenzará con la concesión de una más y otras cuatro solicitudes.

Hoy en día hay que pensar en la aplicación de esas investigaciones, y no sólo en publicar, ¿no?

Las universidades nos dedicamos sobre todo a la investigación fundamental no aplicada, pero pedimos que la gente esté atenta para ver si hay algo dentro de esa investigación que sea aplicable o sensible a optar a una patente que luego pueda explotar la universidad. Muchas veces hasta que no se tienen ejemplos no se ven las posibilidades de aplicación. Eso es lo que les mostramos a los investigadores en los cursos de transferencia del conocimiento desde la ULE.

Un ejemplo de esa materialización son las empresas de base tecnológica que se fomentan desde la ULE.

Sí. A través de la Fgulem se apoya

la creación de empresas de base tecnológica surgidas de la explotación de los resultados de la investigación desarrollados por la ULE, proyectos fin de carrera y tesis doctorales. Lo que se llaman 'spin off' de las universidades. Tenemos un plan de creación estas empresas del que ya está previsto que salga una empresa para poner en marcha dentro de muy poco, que se aprobará en el próximo consejo de gobierno; y otra que ya se creó hace dos años. Es un buen mecanismo para aprovechar los resultados de la investigación. Pero para ello también hace falta gente emprendedora que los quieran aprovechar, y para eso la ULE cuenta también con un plan de emprendedurismo.

Supongo que esto además contribuirá a ir llenando el Parque Tecnológico, que está un poco desangelado

El parque Tecnológico hoy es un parque empresarial. Lo que hay que fomentar es la transformación a parque a científico- tecnológico. Hay muy buena cooperación y relación con todas las empresas asentadas en el parque, pero hay que tratar de meter ahí una rama de investigación que sea un puente entre la parte básica y la parte aplicada. Lo ideal sería un vivero de posibles spin offs de la ULE.

¿Por dónde pasa el futuro de la

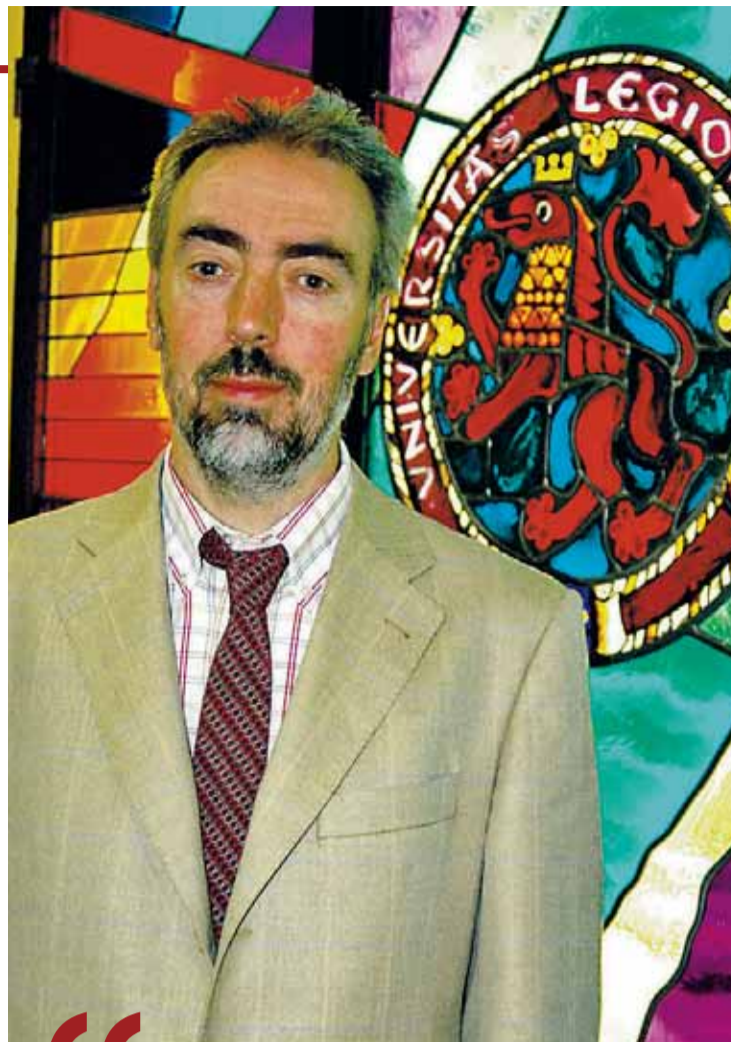

“ Redefiniremos nuestras líneas básicas de investigación, entre las que tendrá un peso importante el área del envejecimiento, como parte del Campus de Excelencia Internacional”

investigación de la ULE?

La ULE tiene unas tradiciones en cuanto a la investigación, como es el caso de veterinaria, que por supuesto se van a mantener. Pero con el descenso de financiación, teniendo en cuenta los recursos y la realidad social, no se puede apuntar a todo con calidad. Por ello presentaremos un plan estratégico definiendo líneas de investigación. Si queremos, como universidad, llegar a despuntar en algo habrá que marcar unas líneas maestras que potenciar tanto dentro de la institución como fuera, para así demostrar que se pueden financiar las investigaciones con garantía.

¿Cuáles serán esas líneas?

Principalmente se basarán en el aprovechamiento del prestigio que nos da la designación de Campus de Excelencia Internacional en la materia del envejecimiento, que afecta a una gran cantidad de áreas en las que se investiga en la ULE: alimentación, educación física, robótica, informática, economía... Se seguirá con la potenciación de informática y TICs –continuando con el apoyo del Inteco–, se ahondará en el campo de la energía gracias a la colaboración con la Ciuden, y se intentará potenciar sectores como Minas, Aero-náutica e ingeniería industrial.

Aprende esta fórmula:

IN+TE+CO

INformación: para que utilices las nuevas tecnologías con seguridad y formación gratuita para que te conviertas en un experto de la seguridad

Formación en Línea: <https://formacion-online.inteco.es/inicio/index.php>

Observatorio de la Seguridad: <http://www.inteco.es/Seguridad/Observatorio/>

TEcnologías: herramientas y útiles gratuitos para que protejas tus dispositivos

Conan: <http://conan.cert.inteco.es>

Útiles gratuitos: http://cert.inteco.es/software/Proteccion/utiles_gratuitos/

COmunicación: consulta nuestra web www.inteco.es y búscanos en Facebook, Twitter, Tuenti... ¡recibe información y forma parte de nuestra comunidad online!

<http://es-es.facebook.com/osiseguridad>,

<http://www.tuenti.com/piensoluegoclico> , <https://twitter.com/inteco>



Instituto Nacional de Tecnologías de la Comunicación

EN 2010 LA UNIVERSIDAD DE LEÓN INGRESÓ 7,6 MILLONES DE EUROS EN ACTIVIDADES DE INVESTIGACIÓN

El arte de investigar más con menos

A pesar del descenso de inversión en I+D+i a causa de la crisis económica, la actividad investigadora de la ULE ha evolucionado a buen ritmo, situándose al nivel de Europa

Lucía Martínez

La investigación se ha convertido en uno de los pilares fundamentales de prestigio y desarrollo de la Universidad de León (ULE). El vicerrector del área, Alberto J. Villena, asegura que la actividad investigadora de la ULE ha caminado "en paralelo al incremento de calidad del nivel científico español y Europeo, que se va situando en un buen puesto en el ranking de producción científica mundial". Lo avalan los resultados de las decenas de proyectos e investigaciones que realizan sus cerca de 720 doctores, becarios y técnicos. Una actividad por la que en 2010 la ULE ingresó 7.619.261 euros.

La ULE desarrolla actividades de investigación en la mayoría de los campos científicos y en numerosas áreas tecnológicas, destacando por su volumen y tradición la realizada en los ámbitos de las Ciencias de la Vida y Biosanitarias y Agroalimentación. Además, la ULE efectúa investigaciones notables en las diversas áreas de la Humanidades y de las Ciencias Jurídicas y Socioeconómicas. Pero si hay que resaltar unas áreas en las que los últimos cuatro años el nivel de producción y calidad ha aumentado son las de Ciencias y Tecnologías de la Tierra y de la Energía, así como de las Ingenierías Industrial, Informática y Aeroespacial; al trabajar León en el desarrollo de la provincia como polo tecnológico del noroeste de la Península Ibérica.

Esta actividad investigadora es



En la Universidad de León, durante el curso 2010-2011 trabajaron casi 750 personas en 132 grupos de investigación.

ejecutada por el personal docente e investigador de la ULE que, a pesar de que durante el último año, tal y como asegura el vicerrector de Investigación de la ULE, Alberto José Villena Cortés, ha visto estancada, y en ocasiones reducida su plantilla, integra a más de 560 doctores, 166 becarios o contratados como personal investigador en formación, así como diverso personal técnico doctor y quince personas para apoyo y gestión de la investigación.

Estos investigadores han realizado su trabajo en grupos de investigación reconocidos según la normativa de la ULE, que en el año 2011

alcanzó, según la memoria de la institución académica, un número de 132. También trabajan a través de once Institutos de Investigación, ocho propios y uno mixto compartido con el Consejo Superior de Investigación Científica (CSIC). Además, existen dos Centros Tecnológicos asociados (IAF e INBIOTEC) donde personal investigador de la ULE realiza labores de investigación aplicada y transferencia de tecnología.

NUEVAS INFRAESTRUCTURAS

El Doctor Villena celebra además el mantenimiento de la financiación de grandes infraestructuras de

investigación durante los años que lleva al frente del vicerrectorado. Sólo en 2011 el área ha empleado 2 millones de euros en adquisición, renovación y reparación de equipos, así como obras. El profesor destaca la consecución del módulo de investigación del edificio Politécnico de la ULE y la renovación y ampliación de servicios del laboratorio de técnicas instrumentales. Además ha recordado que los fondos FEDER cofinanciarán este año con 919.000 euros un nuevo animalario para investigación veterinaria, y un Bio-banco para conservación de muestras biológicas en congelación.

Participación en cinco proyectos I+D+i del Programa Marco Europeo

● El proyecto **CONSENT** (Consumer Sentiment regarding privacy on User Generated Content Services in the digital economy) pretende desarrollar una guía que oriente a los legisladores en la elaboración de políticas de la Unión Europea sobre privacidad y protección de consumidor en internet.

● El proyecto **SMART** (Medidas Escalables para las tecnologías automáticas de reconocimiento) estudia las oportunidades y riesgos inherentes al uso de las nuevas tecnologías, así como sus garantías en el ámbito técnico y en el procesal y legal. El objetivo último es elaborar una guía que informe de estos aspectos a legisladores y diseñadores de sistemas a nivel internacional.

● El proyecto **3SR** (Sustainable Solutions for Small Ruminants) proporcionará marcadores genéticos que puedan ser utilizados, a través de programas de selección por ganaderos de ovejas y cabras, contribuyendo a la mejora de la sanidad, el bienestar y la sostenibilidad de los sistemas productivos, así como a la competitividad a largo plazo de la producción ganadera europea de pequeños rumiantes.

● **Systems Biology Approach to controlling Nematode Infections of Livestock (NEMATODESYSTEMHEALTH)**. Este proyecto tiene por objetivo identificar marcadores genéticos para ser utilizados en la mejora del ganado ovino para la resistencia a nematodos (causantes de importantes infecciones) así como para mejorar la comprensión de la interacción parásito-hospedador. Dentro del proyecto, se forma a jóvenes investigadores con conocimientos para aplicar estrategias cuantitativas al estudio de la parasitología y que tendrán la experiencia esencial para aplicar este conocimiento al sector ganadero.

● **SheepMilkGenes**. A través de un mapeo este proyecto se propone incrementar la densidad de marcadores genéticos en una región cromosómica portadora de un QTL (Lugar de Caracter Cuantitativo) con influencia sobre el porcentaje de grasa en la leche, que fue previamente identificado en una población comercial de ganado ovino de raza Churra. La consecución exitosa de este proyecto podría hacer posible que la información molecular derivada se aplicara al programa clásico de mejora que se lleva a cabo en el ganado ovino de raza Churra.

Hitos en investigación en el año 2011

● Fitorremediación en tratamiento de aguas contaminadas

El objetivo de la línea de investigación ha sido el de estudiar el papel que tiene la vegetación acuática en la eliminación de contaminantes, como residuos farmacéuticos, antibióticos, pesticidas, etc. así como su contribución en la eliminación de organismos patógenos. Las plantas acuáticas tienen la capacidad de airear el sedimento en contacto con sus raíces creando una rizosfera aerobia en la que se desarrollan importantes procesos Redox y se facilita el crecimiento de comunidades microbianas especializadas.

● Algas para tratar aguas y obtención de subproductos de valor energético

Lo que ha hecho la ULE con dos proyectos del ITACyL es utilizar algas para tratar purines y residuos de industrias agroalimentarias, y estudiar si la biomasa producida tiene interés en la producción de recursos energéticos, directamente por la producción de lípidos por las algas, o indirectamente por la reutilización de la biomasa algal producida como fuente de energía para otros procesos.

● Cultivos libres de patógenos para mejorar viñedos

Concretamente lo está haciendo un grupo de investigación del Instituto de la Viña y el Vino en los viñedos de las bodegas de Emilio Moro. El trabajo consiste en obtener material vegetal libre de patógenos, empleando la propagación de plantas sanas mediante el cultivo *in vitro* de meristemas apicales de vides seleccionadas. Con esta técnica, se plantea una mejora vegetal del viñedo, asegurando su sanidad, propiciando una selección y mantenimiento de los clones que mejor se adaptan a las condiciones del entorno y que proporcionen unas características singulares propias de los terruños.

● Una proteína que frena el cáncer

El cáncer que afecta a las células mayoritarias en el hígado, el hepatocarcinoma, es el segundo con una mayor tasa de mortalidad de sus pacientes a los cinco años. Un equipo de investigadores del Instituto de Biomedicina de la Universidad de León (IBIOMED) ha descubierto cómo la melatonina, una hormona que se encuentra en el organismo de todas las personas, es capaz de frenar la proliferación de las células malignas y acelerar su muerte, todo ello sin dañar las sanas.

● Aplicación de energía solar al ferrocarril

El departamento de Ingeniería Eléctrica de la ULE trabaja en el proyecto RoblaSolar, la construcción de un vehículo ferroviario autónomo propulsado por un motor eléctrico alimentado por energía solar. La energía que moverá el motor eléctrico será suministrada por baterías apoyadas por paneles solares alojados en la parte superior del vehículo. A la vez el motor recuperará la energía de desaceleración y frenado para cargar las baterías.

● Producción de biomasa y sustratos textiles y plásticos

Un equipo investigador de Ingeniería Agraria de la ULE asesora en las labores que lleva a cabo la empresa RMD en una plantación de cultivo energético de chopo donde ensaya diferentes clones y densidades de esta especie para su utilización como biomasa. La biomasa obtenida será empleada en la planta industrial como combustible en forma de astilla para su caldera de biomasa en su sistema de calefacción. Además RMD genera gran cantidad de subproductos textiles procedentes del reciclado de neumáticos y plásticos, y el equipo investigador realiza ensayos para definir la potencialidad de mezclas de estos materiales como sustrato para cultivo hidropónico.



generar conocimiento es crear riqueza



I+D+i

*La Universidad de León cuenta con diversos Institutos de Investigación para agrupar investigadores que, con una colaboración multidisciplinar, trabajen conjuntamente para potenciar las actividades de I+D+i en áreas de interés estratégico para la universidad y para su entorno socio-económico.

Campus de Excelencia INTERNACIONAL



preparados
para el futuro

Institutos de Investigación

Institutos LOU

Instituto de Biomedicina (IBIOMED)
Instituto de Investigación en Humanismo y Tradición Clásica

Institutos Propios de Investigación

Instituto de Biología Molecular, Genómica y Proteómica (INBIOMIC)
Instituto de Ciencia y Tecnología de los Alimentos (ICTAL)
Instituto de Medio Ambiente, Recursos Naturales y Biodiversidad
Instituto de Sanidad Animal y Desarrollo Ganadero (INDEGSAL)
Instituto de la Viña y el Vino
Instituto de Estudios Medievales

Instituto inter-institucional

Instituto de Ganadería de Montaña (titularidad compartida con el CSIC)

unileon.es
informacion@unileon.es



twitter

@unileon

facebook

facebook.com/unileon

YouTube

youtube.com/universidaddeleon

El Máster del INTECO tiene un índice de empleabilidad del 85%

El Máster de Tecnologías de la Seguridad, que ha formado hasta la actualidad a 80 profesionales, es sólo un ejemplo de la colaboración continuada entre INTECO y ULE

Lucía Martínez

Si se habla de innovación en León hay que hacerlo inevitablemente del Instituto Nacional de Tecnología y Comunicación, INTECO. Su llegada a la ciudad hace casi seis años hizo que León fuera creciendo como polo tecnológico del noroeste de España, surgiendo una relación imprescindible con la Universidad de León (ULE), de manera que la institución se ha convertido en una de sus canteras.

Desde la firma del convenio marco de colaboración preferente, rubricado desde el inicio de su actividad, se han sucedido múltiples actividades de cooperación entre ambas instituciones que han recorrido áreas como I+D+i, formación especializada, promoción del desarrollo del Sector TIC...

Al respecto de esta último campo, el gerente de Innovación y Calidad del INTECO, Félix Barrio, destaca la creación y consolidación del Máster Profesional de Tecnologías de la Seguridad que, desde el mes de diciembre, imparte su cuarta edición con 28 participantes. Los tres másters anteriores han formado a 80 titulados, con un índice de inserción laboral del



En 2011 Victor Izquierdo, director del INTECO, y José Ángel Hermida, rector de la ULE, celebraron cinco años de colaboración y renovaron el convenio para el Máster de Seguridad Tecnológica.

85%, lo que quiere decir que un total de 68 ex alumnos formados entre ULE e INTECO son hoy en día profesionales en Tecnologías de la Seguridad en empresas de León, nacionales e internacionales. Entre sus destinos, la sede de Microsoft, en Seattle (EE.UU.).

PROFESIONALES DE ELITE

Éstos alumnos reciben 1.800 horas de entrenamiento presencial altamente intensivo en las instalaciones del INTECO y tras finalizar se incorporan mediante unas prácticas de empresa retribuidas durante seis meses organizadas a través de la Agrupación

Empresarial Innovadora para la Seguridad de las Redes y los Sistemas de Información, cluster que formamos representantes de Inteco, ULE y empresas.

“Hay una gran demanda de profesionales en sector el de la seguridad informática y podemos presumir que este es el único Máster de España que forma específicamente tecnólogos que aprenden implantación técnica en medidas de seguridad, porque el resto forman fundamentalmente gestores”, concreta Barrio. “Profesionales de elite” que hoy conforman la cantera del área de seguridad tecnológica en España.

El futuro empleo y la formación, caminan de la mano

Con la coyuntura económica actual el mutuo apoyo entre un sector emergente y una universidad, es un valor añadido. “Este es un sector en el que no es necesaria una inversión en infraestructuras, se basa en personas con capacidades para manejar tecnologías. Esto nos obliga a que la formación sea la inversión principal para crear a los profesionales que buscan las empresas”, explica Félix Barrio. Además el tecnológico es un sector que ha demostrado fortaleza y resistencia ante la crisis, “lo que nos ha animado a redoblar esfuerzos y, pese a los recortes y la austeridad, a seguir apostando por la formación, la base para que crear un mercado laboral potente y competitivo.

Así, INTECO y ULE tienen previsto un año lleno de actividades formativas. Entre ellas cinco másters profesionales de tecnología informática SAP, tres másters de programación JAVA, y otros en tecnologías de software bancario. Además se desarrollan cursos a través de la plataforma on line de la ULE para profesionales, trabajadores y desempleados.

La investigación es otra vía en la que van de la mano con un enorme equipo de investigadores de la ULE en las instalaciones del INTECO desarrollando proyectos de I+D+i y próximamente con la participación en proyectos europeos.

CONVENIO CYL

Cursos de adaptación a las nuevas titulaciones de la Escuela de Minas

Gente

Un acuerdo marco de colaboración desarrollará un convenio específico que permitirá la impartición de los cursos de adaptación para los grados de la rama minera que se imparten en la Escuela de Minas de León. El convenio fue rubricado el miércoles 25 de enero por el rector de la Universidad de León (ULE), José Ángel Hermida, el director de la Escuela Superior y Técnica de Ingenieros de Minas de León, Jorge Juan Blanes, y el presidente del Colegio Oficial de Ingenieros Técnicos de Minas de Castilla y León (Norte) y Cantabria, Fernando Fernández San Elías.

NUEVOS TÍTULOS DE GRADO

La Escuela, en colaboración con el Colegio Oficial de Ingenieros Técnicos de Minas de Castilla y León (Norte) y Cantabria, y conforme a un acuerdo de Consejo de Gobierno de la ULE de 2010 por el que se aprobaban las pautas para la elaboración y desarrollo de los correspondientes Cursos de Adaptación en todas las titulaciones, los estudiantes podrán acceder así a los siguientes títulos de Grado de Ingeniería Minera e Ingeniería de la Energía.

CURSOS DE ADAPTACIÓN

El director del centro académico manifestó durante el acto de la firma del acuerdo de colaboración, que “en fechas próximas se lleve a cabo la firma de un convenio específico para la impartición de dichos cursos que permitirán a titulados universitarios adecuarse a los nuevos Grados”.

Los titulados de sistemas educativos anteriores que accedan a estos cursos de Adaptación, obtendrán una titulación oficial reconocida a nivel europeo y además podrán acceder a estudios de Máster y Doctorado y. Entre otras ventajas plasmadas en este acuerdo destacan el acceso a niveles retributivos superiores en las empresas, la obtención de puntos adicionales para la promoción en la Administración Pública y el reconocimiento y homologación de títulos para ejercer la profesión en los demás países integrantes del Espacio Europeo de Educación Superior (EEES).

Una proteína contra la hepatitis

La revista de la Sociedad Americana de Microbiología se ha hecho eco de esta investigación del IBIOMED, que ha despertado el interés de la industria farmacéutica

Gente

La revista de la Sociedad Americana de Microbiología “Journal of Virology” se ha hecho eco de un estudio en el que ha participado el Instituto de Biomedicina de la Universidad de León (IBIOMED). Éste recoge que, mediante el empleo de la proteína cardotrofina-1 (CT-1), podría reducirse la necesidad de trasplantes en pacientes con hepatitis fulminante vírica. El trabajo forma parte del Centro de Investigación Biomédica de Enfermedades Hepáticas y Digestivas (CIBERehd), y ha sido llevado a cabo junto al Centro de Investigación Médica Aplicada (CIMA) de la Universidad de Navarra.

Según M^a Jesús Tuñón González, catedrática de veterinaria de la

ULE y responsable de la investigación, “en la primera fase se llevó a cabo un estudio de supervivencia, en el que se intentaron averiguar las mejores dosis y pautas de administración de la sustancia producida por el CIMA”. En la segunda fase, se estudió “todo tipo de aspectos, como la inflamación, regeneración hepática,... para descubrir el mecanismo de actuación”.

RESULTADOS “ESPERANZADORES”

La CT-1 es “una proteína recombinante, biotecnología pura que se podrá aplicar en personas”, explica Tuñón.

Para llevar a cabo las pruebas se utilizaron conejos infectados con el virus RHD. Se comprobó que, mientras que el 99% morían antes de



La catedrática María Jesús Tuñón.

tres días, más del 70% de los tratados con CT-1 incrementaban su supervivencia a largo plazo, experimentando un descenso de la infla-

mación hepática, acompañada de un incremento de la producción de moléculas con acción hepatoprotectora y de carácter regenerativo.

El fallo hepático agudo, afecta a un paciente por cada 700.000 habitantes, y se caracteriza por la rápida destrucción de tejido hepático a causa de infecciones virales, ingesta de productos tóxicos o reacciones de tipo autoinmune. Hasta la fecha no se conocía ningún tratamiento efectivo salvo el trasplante de hígado.

El siguiente paso para conducir a un fármaco aplicable a los humanos pasa por la realización de estudios clínicos. Y ello está cada vez más cerca ya que los resultados publicados en Journal of Virology, ya han captado la atención de la organización farmacéutica americana.

EL CENTRO DE SUPERCOMPUTACIÓN TRABAJA EN UNA LABOR CONJUNTA CON LAS EMPRESAS



Caléndula

Más investigación aplicada en el Centro de Supercomputación

El nuevo Consejo Asesor del centro de Supercomputación de Castilla y León pretende dar cabida a las universidades públicas y apuesta por la exportación de proyectos al sector privado

L.M.

La Fundación Centro de Supercomputación de Castilla y León (FCSCCL) constituyó a principios de enero de 2012 su Consejo Asesor, que apuesta por dar cabida a las universidades públicas de la Comunidad Autónoma, ya que son las que realizan la mayor parte de la actividad investigadora y, a la vez, las que pueden canalizar su potencial, tanto hacia las necesidades del sector público como hacia las demandas de sectores económicos o productivos.

El consejero de Fomento y Medio Ambiente y presidente de la Fundación, Antonio Silván, destacó de este órgano su importancia para conseguir una colaboración más activa entre las universidades públicas, y para que los resultados de los proyectos de investigación puedan ser exportados al sector privado. Además señaló que se espera así fomentar la colaboración del Centro de Supercomputación con las empresas y ofrecerles un asesoramiento de alto valor tecnológico.

Del nuevo Consejo Asesor forman parte los rectores de la Universidad de León, José Ángel Hermida, de la de Valladolid, Marcos Sacristán, la de Salamanca, Daniel Hernández, y de la de Burgos, Alfonso Murillo; y junto a ellos Carlos Redondo, director de la Fundación.

La FCSCCL colabora actualmente con las universidades de León y Oviedo, así como con el Centro de Supercomputación de Galicia (CESGA). Participa además en proyectos con



Vicepresidente y presidente del Patronato de la Fundación, José Ángel Hermida y Antonio Silván.

alrededor de 30 empresas de distintos sectores de entidades de carácter nacional e internacional. Entre éstas se encuentran la multinacional HP, la empresa de mecánica de fluidos y consultoría DSC-Analisis, la Fundación Instituto de Hidráulica Ambiental de Cantabria y dos multinacionales del sector de la I+D+i.

El corazón de este Centro de Supercomputación es el Superordenador Caléndula, que es

capaz de realizar 45 billones de operaciones por segundo, cuenta con 6.000 núcleos de procesos y una capacidad de almacenamiento de 110 terabytes. Éste promueve acciones de innovación mediante la mejora en la prestación de servicios de cálculo intensivo y de comunicaciones de altas prestaciones, consideradas como un elemento dinamizador y un polo de atracción de actividad de las empresas.

Mirando hacia el 2015

El pasado mes de septiembre de 2011 la Fundación Centro de Supercomputación de Castilla y León procedió a la renovación de la composición de su Patronato, constituido por un presidente, Antonio Silván, un vicepresidente, el rector de la ULE, José Ángel Hermida, y siete patronos. Tras dicho trámite, el nuevo patronato marcó las líneas maestras del centro para el periodo 2012- 2015.

● **COLABORACIÓN CON EL SECTOR PÚBLICO Y PRIVADO.** El Centro de Supercomputación potenciará la participación en proyectos de I+D+i con entidades públicas o privadas que requieran sus servicios.

● **FORMACIÓN Y EMPLEO.** El Centro de Supercomputación fomentará la creación de empleo de alta cualificación vinculado a los departamentos de investigación y desarrollo de empresas e instituciones, especialmente aquellas ubicadas en parques tecnológicos.

● **TRANSFERENCIA DEL CONOCIMIENTO.** Contribuirá al perfeccionamiento tecnológico y al desarrollo competitivo de las empresas, para lo que se establecerán redes de colaboración permanente y se someterá a una actualización constante con el fin último de mejorar la eficiencia y eficacia en la transferencia tanto de tecnología como de conocimiento.

AGENDA

Actividades Culturales Universidad de León

ENERO

exposiciones



Pilar Cossío

Instalación, fotomontaje y readymade
 'Mother Smile (The dance of the horses at the edge of the night)' es un conjunto de instalaciones, dibujos y fotomontajes, tres de las plasmaciones más recurrentes en la última etapa creativa de la veterana pintora santanderina (1950). Esta exposición, tiene como eje un pensamiento creativo ligado a la esencia artística de Pilar Cossío: "la naturaleza como símbolo que todo lo abarca acoge a quién quiere indagar una verdad". Y en el caso de la santanderina, es su cómplice a la hora de construir una poética.



Vinicio Momoli dibujos y rubbers

La obra de Vinicio Momoli (creador de la escultura en el espacio de la ULE en el Cam-

pus de Vegazana) dirige la mirada con atención a la superficie que tiene enfrente. Sus obras, caracterizadas por el uso flexible de la geometría y la introducción de las gomas, son como viajeros unidos a su destino que observan la ciudad antes de aventurarse.

Ambas muestras hasta 17 de febrero

Lugar: Salas de exposiciones del Ateneo Cultural "El Albéitar"

Horario: De lunes a viernes, de 12 a 14 h. y de 18:30 a 20:30 h.

cine

Cortometrajes

No se si sabes lo que siento



Director: Jorge Cabrera
Sinopsis En No sé si sabes lo que siento, Carla, buscando la empatía de Andrea, volverá a aquel día y revivirá, un año después, el asesinato de su esposo.

Importante



Director: Jorge Cabrera
Sinopsis Antonio es un hombre con una misión. Entramos en su mundo para encontrar la respuesta a una pregunta que le atormenta. ¿Qué es importante?

Día 28 • 21 h. • Teatro el Albéitar

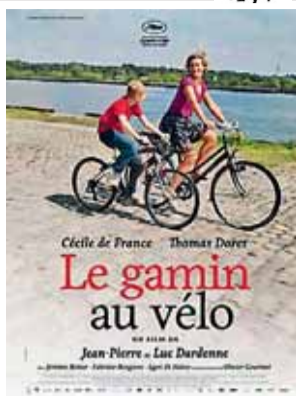

Cine estreno

El niño de la bicicleta

(Bélgica, Francia e Italia)
 Dirección Jean-Pierre Dardenne y Luc Dardenne

En "El niño de la bicicleta", Cyril tiene casi 12 años y un único plan: encontrar al padre que le dejó temporalmente en un hogar infantil de acogida. Conoce por casualidad a Samantha, que tiene una peluquería. Samantha accede a que se quede con ella los fines de semana. Cyril no quiere reconocer el amor que Samantha siente por él, un amor que el niño necesita desesperadamente para calmar su rabia.
 Día 29 • 17.30 y 20 h. • Teatro el Albéitar

teatro

LA FACTORÍA TEATRO, presenta:

Familia en construcción

Autor y Dir.: Gonzala Martín
 Teatro el Albéitar, 21 h.

APLAZADO PARA EL SÁBADO 24 DE MARZO

Y ADEMÁS...

Sidonie



3 de febrero de 2012

Lugar: Studio 54

Horario: 22.30 horas.

Naturales de Barcelona, la banda formada en 1997 por Marc, Jesús y Axel demuestra con sus canciones que hay vida inteligente más allá del formato naïf. Sidonie regresa a León para presentar su nuevo trabajo 'El Fluido García', el sexto en su carrera, en el que Marc Ros es el compositor de todas las canciones del álbum, excepto de una, que está firmada por Jesús Senra. El viernes 3 de febrero León sonará a la psicodelia en castellano más contundente.

Iván Ferreiro

23 y 24 de febrero de 2012

Lugar: Gran Café

Horario: 22.30 y 23.00 horas.

Un piano y un hombre. Uno de los grandes compositores y cantautores del new age español. Iván Ferreiro se subirá al escenario del Gran Café las noches del 23 y 24 de febrero. Doblete a petición popular para escuchar el vigésimo más íntimo en la presentación de su disco 'Confesiones de un artista de mierda', una creativa revisión de los temas más conocidos de la carrera musical del ex líder de míticos Los Piratas.

Píldoras

Universitarias

La picaresca tiene premio

La Cofradía de Nuestro Santo Padre Genarín y la Asociación de Hosteleros del Barrio Húmedo buscan al "pícaro" más creativo. Un año más convocan el II Certamen Genariano de Versos Burlescos en loor de Genarín y homenaje a Francisco Pérez Herrero. Pueden concursar cuantos poetas y aprendices devotos lo deseen. Conforme a la tradición iniciada por los antiguos evangelistas, los poemas deben contener referencias al embrujo de la noche de Jueves Santo en León, la vida ejemplar o milagros de Nuestro Padre Genarín y una visión irónica, cómica o bufa de la actualidad política y social. Los trabajos se pueden presentar hasta el 22 de marzo y podéis mirar las bases en www.genarin.es.

El humor post chanante de Ignatius Farray

El irreverente acompañante de los muchachos de la mítica 'La hora Chanante', Ignatius Farray, hace parada en León. Lo hará el 10 de febrero en el Pub Shark (C/Alfonso VI,6) a las 22.00 horas. El humorista, formado en los 'Comedy Clubs' londinense, ha desarrollado su carrera además en los programas "Nuevos Cómicos", "Noche sin tregua", y "Muchachada Nui", de donde le viene su famoso mote "El loco de las coles". Pero a pesar de su carrera televisiva, no ha abandonado los escenarios, lo que permitirá que el segundo fin de semana de febrero se marque el circuito León-Gijón con las actuaciones más bestias del año.

Ediciones Irreverentes buscan al nuevo Oscar Wilde

Tras el éxito de la primera convocatoria en la que Ediciones Irreverentes recibió 228 novelas procedentes de 30 países, se convoca la II Edición del Premio Oscar Wilde de Novela Breve. Las nuevas promesas de la literatura podrán concurrir al certamen siguiendo las bases que se pueden consultar en <http://www.edicionesirreverentes.com/OscarWilde2.html>. El primer premio consiste en la publicación de la novela ganadora en la Colección Cercanías de Ediciones irreverentes. El plazo para presentar los trabajos termina el 1 de marzo.

Un poquito de deporte...

Además de estudiar, trabajar y acudir a citas ocio-culturales, es imprescindible practicar un poco de deporte. Para motivarse el Ayuntamiento de León ya ha abierto el plazo para la IV Media Maratón Ciudad de León, en la que recorrerán 21.097 metros. Se disputa el domingo 18 de marzo en circuito urbano que discurrirá por las calles céntricas de la capital desde el Estadio Hispánico, donde está ubicada la salida y la meta. Para más información consultar www.mediamaratonleon.es.

TABLÓN de anuncios

¡A esquiar!

La Universidad de León organiza su semana blanca del 11 al 16 de marzo de 2012 en alguna de las siguientes estaciones: Masella, La Molina, Les Angles, Formiguères, Puigmal, Portè-Puymorenes y Espace Cambre D'aze. Cinco días y cinco noches para disfrutar por 460 euros para la comunidad universitaria; 460 y 495 para los externos. Las plazas se otorgarán por riguroso orden de inscripción hasta el 22 de febrero para los universitarios de León y hasta el 1 de febrero para el resto, que se tendrán que apuntar en el Servicio de Deportes de la ULE.

Una ULE más visual

la página web de la Universidad de León cuenta con un nuevo site exclusivamente audiovisual. Se trata de <http://video.unileon.es>. Ahí la universidad colgará los videos que realice en las diferentes categorías: institucional; Humanidades; Ciencias; Tecnología; Jurídico-Social; u otros. Además cuenta con la sección de streaming, 'Directo ULE', en la que se pueden seguir algunos de los actos a tiempo real.

Convocatoria de Plazas de Profesor Ayudante Doctor y Ayudante

La ULE convoca mediante concurso público las plazas de personal docente e investigador contratado temporal en régimen de derecho laboral. Los puestos tendrán una duración de un año, prorrogable hasta un máximo de cinco tanto para ayudantes como para profesores Ayudantes Doctores. El plazo para presentar la solicitud finaliza el martes, 31 de enero y las bases están disponibles en www.unileon.es/convocatorias

Concurso 'Piensa en innovar 2012'

Un concurso global, sin fronteras, abierto a todos los mayores de 18 años y nuevos emprendedores que tengan en mente una idea de negocio con base tecnológica. Cualquier idea que sirva para crear productos o servicios que aún no existen es bien recibida en el concurso Piensa en Innovar de la multinacional. Además, las tecnologías aplicadas no están restringidas a ningún campo en concreto. Son ideas originales para todos los ámbitos de la vida cotidiana. www.indracompany.com/piensaeninnovar.

A por una beca Leonardo da Vinci

Si tienes un título universitario o de Formación Profesional obtenido entre 2008 y 2011, vives en León y estás desempleado, el programa Leonardo da Vinci de la Comisión Europea te ofrece la oportunidad de realizar prácticas formativas en empresas europeas. Ciencias Ambientales, Magisterio, Pedagogía, ADE, Investigación de Mercados, Comunicación, Ingenieros Informáticos y Agrícolas, son algunas de las titulaciones solicitadas. www.ildefe.es.

¡Tecnologízate!

La Asociación Leonesa de Empresas de Tecnologías de la Información y de la Comunicación (ALETIC) celebra el próximo viernes 3 de febrero el evento TEDxLeón "Caminantes", que tendrá lugar a las 17:00, en el Espacio Vías. TED (Tecnología, Entretenimiento y Diseño) es una ciclo de conferencias breves que pretende difundir ideas que merezcan la pena y que puedan cambiar el mundo. Una oportunidad única, ya que es el primer evento de estas características en León y en toda la comunidad autónoma.

Oportunidad para aprender idiomas

Hasta el 7 de febrero inclusive está abierto el plazo para realizar la matrícula del Centro de idiomas de la ULE. Alemán, árabe, chino (a través del instituto Confucio), francés, inglés, italiano, japonés, portugués y ruso son las lenguas que oferta a través de una enseñanza personalizada con grupos que no superan las 15 personas. Además con la superación de un curso los estudiantes de la ULE obtienen créditos de libre configuración. Acudir a <http://idiomas.unileon.es>, o al edificio del Jardín de San Francisco.

Cuestión de actitud

El Albéitar acoge hasta mediados de febrero la exposición de fotografía 'Cuestión de actitud' dedicada a valorar la corresponsabilidad en el ámbito del reciclaje. Esta muestra nació de un certamen convocado por el diario ileon.com y las imágenes ganadoras han sido puntuadas por los internautas quienes otorgan el primer premio del concurso al trabajo 'Súmate' de Marta Pacheco, el segundo a 'El reciclado que recicla' de Eva Rodríguez, y el tercer puesto a 'Muralla de latas rojas' de Luis Pardo Getino, que registró 280 votos populares.

Deportes | 17

Para más información: www.genteenleon.com - www.gentedigital.es

ATLETISMO / LA PRUEBA TIENE UN CUPO MÁXIMO DE 2.200 INSCRIPCIONES



El Estadio Hispánico volverá a ser salida y meta de la Media Maratón 'Ciudad de León'.

Abierto el período de inscripción de la IV Media Maratón de León

La prueba se disputará el 18 de marzo en un recorrido urbano de 21.097 metros con salida y llegada en el Estadio Hispánico

Fernando Pollán

La Media Maratón 'Ciudad de León', organizada por el Ayuntamiento de León, a través de la Concejalía de Deportes, y en colaboración con el club Sprint Atletismo León y la Delegación Leonesa de Atletismo, disputará su cuarta edición el próximo domingo 18 de marzo, sobre un circuito

urbano que, con salida y llegada en el Estadio Hispánico, recorrerá 21.097 metros por la ciudad de León, con un itinerario que transcurrirá por, entre otros lugares, la Catedral, San Marcos, San Isidoro, el Musac, el Auditorio, el casco antiguo y distintas zonas verdes de la capital.

El plazo de inscripción se

abrió el 19 de enero y se cerrará el 6 de marzo (antes de las 24.00 horas), o cuando se haya completado el cupo de 2.200 participantes. La cuota de inscripción es de 15 euros, pudiendo participar en la prueba todos aquellos atletas nacidos en el año 1994 o anteriores, y que no estén sancionados federativamente.

I LIGA DE CROSS POPULAR 'DIPUTACIÓN DE LEÓN'



Se esperan 400 corredores en el cross de Ciñera de Gordón

Ciñera de Gordón acogerá el día 29 de enero, a las 11.30 horas, una carrera de cross que será puntuable para la Liga Provincial de esta disciplina, y que cuenta con el aval de la organización de Sergio Sánchez y su nuevo club, el 'Hullera Running Team'. Esta carrera nace con la intención de convertirse en el referente del cross provincial y en la carrera de campo a través más multitudinaria (se esperan 400 corredores) de cuantas se hayan celebrado nunca en tierras leonesas. La carrera se disputará sobre una distancia de 8.500 metros.

EN BREVE

BALONMANO



Una representación de jugadores del Reale Ademar visitó Levidrio.

El Reale Ademar acaba la pretemporada invernal visitando al Academia Octavio

El Reale Ademar pondrá punto final a su pretemporada invernal disputando un partido amistoso en el pabellón 'As Travesas' de Vigo el viernes 27 de enero frente al Academia Octavio, tras haber disputado dos encuentros previamente en Bembibre y Gijón, ante Naturhouse La Rioja y BM Jovellanos, respectivamente, saldados ambos con victoria para el conjunto ademarista. El Reale Ademar retomará la competición de la Liga Asobal el 4 de febrero en Torreveja.

BALONCESTO / LEB ORO



Los productos de Baloncesto León ya están en Deportes 'El Chorco'.

Baloncesto León inaugura su 'córner' en la tienda de deportes 'El Chorco'

Los jugadores Juanjo Bernabé y Jorge Calvo, junto con los técnicos Javier De Grado y Tino Ugidos, presentaron el nuevo 'córner' de Baloncesto León en Deportes 'El Chorco'. A partir de este momento, las dos camisetas de equipación (roja y amarilla), las cuatro camisetas de 'Fer' para la afición, la sudadera, la bufanda, los vinos y el pin de Baloncesto León, se podrán adquirir en dicho establecimiento.

NATACIÓN



El Club Natación León volvió a perfilarse como dominador en La Palomera.

El Club Natación León dominó con claridad en el Trofeo de La Palomera

El Club Natación León participó en el VI Trofeo de Invierno de León que se celebró el sábado 21 en La Palomera, donde se concentraron 229 nadadores y nadadoras con 8 clubes participantes. El trofeo estuvo organizado por la Delegación Leonesa de Natación. El club participó con 95 nadadores, 45 en categoría masculina y 50 en femenina, de las categorías absoluta, junior, infantil, alevín y benjamín. El CN León obtuvo un gran resultado.

AGENDA DEPORTIVA

FÚTBOL / F. SALA / SÁBADO 28 DE ENERO			HORA	CAMPO
3ª DIVISIÓN NACIONAL				
C.D. Huracán Z	C. D. Almazan	15:45	Rafa Tejerina-Trobajo	
C.D. Atletico Astorga	Cultural D. Leonesa	17:00	Eragudina	
1ª DIVISIÓN REGIONAL AFICIONADO				
C.D. Hullera Vasco Leonesa	Gce.-Villaralbo C.F. B	16:15	Ciñera	
1ª DIVISIÓN NACIONAL JUVENIL				
C.D. Fútbol Peña	Cultural D. Leonesa	17:30	La Palomera - Artificial	
1ª DIVISIÓN REGIONAL CADETE				
C.D. Fútbol Peña	C.D. Puente Castro F.C.	16:00	La Palomera - Artificial	
1ª DIVISIÓN REGIONAL INFANTIL				
C.D. Fútbol Peña	C.D. Puente Castro F.C.	15:30	La Palomera-Artificial	
Cultural D. Leonesa	C. D. Burgos C. F.	16:00	Area Pte. Castro-Artificial	
SEGUNDA DIVISION B - SALA				
Cistierna F.S.	Dptvo. Santa Maria	18:30	Pabellon Cistierna	
3ª DIVISIÓN FÚTBOL SALA				
C. D. Vegazana	C. D. F. S. Cabezon	17:00	Pabellon Universidad	
LIGA NACIONAL JUVENIL FÚTBOL-SALA				
C.D. C.F.Sala La Bañeza	C.D. Tierno Galvan	17:30	Polideportivo La Bañeza	
1ª DIVISIÓN PROVINCIAL AFICIONADO				
C.D. Naraya de Halterofilia	C.D. Dehesas	16:15	Camponaraya	
2ª DIVISIÓN PROVINCIAL AFICIONADO				
C D F Valles del Esla	C. D. Santovenia de Valdoncina	16:00	Cistierna	
1ª DIVISIÓN PROVINCIAL JUVENIL				
C.D. Atletico Astorga	C.D. La Bañeza	13:00	Cosamai	
C.D. La Virgen del Camino	C.D. Bosco	16:00	Dominicos	
C.D. Santa Marta	C.D. Ejido	16:00	Campus Universitario	
C.D.S.D. Ponferradina C.F	C.D. Sport del Bernesga	16:00	Ramon Martinez-Artificial	
2ª DIVISIÓN PROVINCIAL JUVENIL				
C.D. Bosco B	C.D. Ejido B	11:00	Bosco	
C.D. Loyola	C.D. Huracán Z B	11:00	Jesuitas	
C.D. de Fútbol Atlético. Pinilla	C.D. Onzonilla	16:00	Emilio Gonzalez	
C.D. Nuevo Recreo Industrial	C D Peñacorada F C	16:00	Nuevo Recreo Indst.	
C.D. Sahagún Promesas	C.D. Hullera Vasco Leones	16:00	Sahagún	
C.D. Fútbol San Andrés B	C.D. Casa de Asturias En	16:30	San Andrés-Artificial	
1ª DIVISIÓN PROVINCIAL CADETE				
C.D. Astorga	Club Cultural D. Leonesa,	11:00	Cosamai	
C.D. Loyola	C.D. Puente Castro F.C. B	11:00	Jesuitas	
C.D. Ejido	C.D. Fútbol San Andrés	11:30	La Granja	
C.D. Atlético. Bembibre	C.D. Veguellina C.F.	12:00	El Barco	
C.D. La Bañeza	C.D. Cuatrovientos	16:15	Camping Municipal	
C.D. Laciñana	C.D. Huracán Z	16:15	Villablino	
2ª DIVISIÓN PROVINCIAL CADETE				
C.D. Huracán Z B	C.D. La Virgen del Camino	11:00	Rafa Tejerina-Artificial	
C.D. Loyola B	C.D. U. D. Benavides	13:15	Jesuitas	
C.D. Atlético. Paramés	C.D. Cerecedo	16:00	Santa Mª del Paramo	
C.D. Ejido B	C.D. Sport del Bernesga	16:00	La Granja	
C.D. Fútbol La Robla	C.D. Casa de Asturias	16:15	La Robla	
C.D. León C. F.	C.D. Sahagún Promesas	16:30	C. H. F.-Artificial	
1ª DIVISIÓN ROVINCIAL INFANTIL				
C.D. Puente Castro F.C. B	C.D. Fútbol San Andrés	11:00	Puente Castro-Artificial	
C.D. Casa de Asturias	C.D. Astorga	11:30	Casa de Asturias	
C.D. La Virgen del Camino	Club Cultural D. Leonesa	11:30	Dominicos	
C.D. de Fútbol Atlético. Pinilla	C.D. Veguellina C.F.	12:00	Emilio Gonzalez	
C.D. Loyola	C.D. La Bañeza	13:15	Jesuitas	
C.D. Bosco	C.D. U. D. Benavides	16:30	Bosco	
2ª DIVISIÓN PROVINCIAL INFANTIL				
C.D. Fútbol La Robla	C.D. Loyola B	11:30	La Robla	
C.D. San Lorenzo	C.D. Sport del Bernesga	12:30	La Palomera-Artificial	
C.D. Huracán Z	C.D. Nuevo Recreo Industrial	13:00	Rafa Tejerina-Artificial	
1ª DIVISIÓN PROVINCIAL ALEVÍN				
Club Cultural D. Leonesa	C.D. León C. F.	11:00	Area Pte. Castro-Artificial	
C.D. Astorga	C.D. Puente Castro F.C.	12:15	Cosamai	
C.D. de Fútbol Atlético. Pinilla	C.D. Fútbol Peña	12:45	C. H. F.	
C.D. Ejido	C.D. La Virgen del Camino	13:00	La Granja	
C.D. Bosco	C.D. Sport del Bernesga	16:00	Bosco	
C.D. La Bañeza	C.D. Fútbol San Andrés	17:00	Polideportivo Municipal	
2ª DIVISIÓN PROVINCIAL ALEVÍN				
C.D. Bosco C	C.D. Nuevo Recreo Industrial	11:00	Bosco	
C.D. Fútbol Peña B	C.D. Sport del Bernesga B	11:00	La Palomera-Artificial	
C.D. Loyola B	C.D. La Virgen del Camino	11:00	Jesuitas	
Club Cultural D. Leonesa	C.D. Astorga B	11:00	Area Pte. Castro-Artificial	
C.D. Fútbol San Andrés B	C.D. Loyola	11:30	San Andrés	
C.D. Juventud Vilaquilambre	C.D. Mansilla C.F.	11:30	Vilaquilambre	
C.D. Onzonilla	C.D. Huracán Z B	12:00	Vilecha	
C.D. Sport del Bernesga C	C.D. León C. F. B	12:00	Carbajal de La Legua	
C.D. Casa de Asturias	C.D. Cerecedo	12:30	Casa de Asturias	
C.D. Bosco B	C.D. San Lorenzo B	12:30	Bosco	
C D Peñacorada F C	C D Atl. Reino de León	13:30	C. H. F.	
C.D. Ejido B	C.D. San Lorenzo	16:00	La Granja	
1ª DIVISIÓN PROVINCIAL BENJAMÍN				
C.D. Ejido	C.D. La Virgen del Camino	11:00	La Granja	
C.D. San Lorenzo	C.D. Puente Castro F.C.	12:30	La Palomera-Artificial	
Club Cultural D. Leonesa	C.D. Casa de Asturias	12:30	Area Pte. Castro-Artificial	
C.D. Fútbol San Andrés	C.D. Sport del Bernesga	13:00	San Andrés	
2ª DIVISIÓN PROVINCIAL BENJAMÍN				
C.D. Astorga	C.D. Puente Castro F.C. C	11:00	Cosamai	
C.D. de Fútbol Atlético. Pinilla	C.D. Loyola	11:00	C. H. F.	
C.D. San Lorenzo B	C.D. Bosco B	11:00	La Palomera-Artificial	
C.D. Veguellina C.F. B	C.D. Juventud Vilaquilambre	11:00	Veguellina	
C.D. D. Pastora-Casa León	C.D. Leonsur B	12:00	Casa León	
C.D. Puente Castro F.C. B	C.D. León C. F.	12:30	Puente Castro-Artificial	
Club Cultural D. Leonesa	C.D. La Bañeza C	12:30	Area Pte. Castro-Artificial	
C.D. Loyola B	C.D. de Fútbol Atlético. Pinilla	13:15	Jesuitas	
C.D. Casa de Asturias	C.D. Fútbol Peña B	16:45	Casa de Asturias	
C.D. Fútbol San Andrés C	C.D. Sport del Bernesga B	17:00	San Andrés	
C.D. Huracán Z B	C.D. Fútbol San Andrés B	18:00	Rafa Tejerina-Artificial	
1ª DIVISIÓN PROVINCIAL PREBENJAMÍN				
C.D. La Virgen del Camino	C.D. Loyola	13:00	La Virgen-Piscinas	
C.D. Puente Castro F.C. B	C.D. Fútbol San Andrés B	13:00	Puente Castro-Artificial	
C.D. La Bañeza B	C.D. Sport del Bernesga	15:45	Polideportivo Municipal	

FÚTBOL / F. SALA / DOMINGO 29 DE ENERO			HORA	CAMPO
DIVISIÓN HONOR JUVENIL				
C.D. Puente Castro F.C.	R.C.D. de La Coruña	12:00	Puente Castro-Natural	
1ª DIVISIÓN REGIONAL FEMENINA				
C. D. León F. Femenino B	C.D. Nuevo Burgos F. F.	12:00	La Palomera Artificial	
1ª DIVISIÓN REGIONAL JUVENIL				
C.D. León C. F.	C. D. Laciñana	16:15	C. H. F.-Artificial	
LIGA NACIONAL JUVENIL FÚTBOL-SALA				
C.D. Cistierna F.S.	C.D. Juv. del Circulo	18:00	Pabellon de Cistierna	
1ª DIVISIÓN REGIONAL FEMENINA SALA				
C.D. Chozas de Abajo F.S.	C.D.F.S. La Cisterniga	12:30	Pabellon Villar Mazarife	
1ª DIVISIÓN REGIONAL CADETE FÚTBOL-SALA				
C.D. Cistierna F.S.	C.D. Juv. del Circulo	16:00	Pabellon de Cistierna	
1ª DIVISIÓN PROVINCIAL AFICIONADO				
C.D. Ribera Carrizo	C.D. Cerecedo	16:00	Carrizo de La Ribera	
C.D. Ejido	C.D. Berciano Villadepalos	11:30	La Granja	
C.D. Fútbol Villaobispo	C.D. Veguellina C.F.	12:00	Villaobispo	
C. D. Caboalles de Abajo	C.D. Fabero	16:00	Caboalles de Abajo	
C.D. Onzonilla	C.D. Atlético. San Francisco	16:00	Vilecha	
C.D. Villabalter	C.D. Santa Ana Fútbol Sala	16:00	Villabalter	
C.D. Arenas de Vega	C.D. Laciñana	16:15	Vega de Espinareda	
2ª DIVISIÓN PROVINCIAL AFICIONADO				
C D León United C F	C.D. Paramo	16:00	Vega de Infanzones	
C.D. Huracán Z B	C.D. Fútbol Eria	15:30	Rafa Tejerina-Artificial	
C. D. Garaballes	C.D. Fútbol La Robla	16:00	Garaballes	
C.D. de Fútbol Atlético. Pinilla	C.D. Toralense	16:00	Emilio Gonzalez	
C. D. Matarrosa del Sil	C.D. Soto de La Vega	16:15	Matarrosa del Sil	
C.D. Bosco	C.D. Atlético Astorga B	16:15	La Palomera-Artificial	
C.D. Toreno	C.D. Atlético. Paramés	16:30	Toreno	
1ª DIVISIÓN PROVINCIAL JUVENIL				
C.D. Fútbol Peña B	C.D. Fuentesnuevas	12:30	La Palomera-Artificial	
C.D. Huracán Z	C.D. Cuatrovientos	12:30	Rafa Tejerina-Artificial	
C.D. Veguellina C.F.	C.D. Fútbol San Andrés	16:00	Veguellina	
2ª DIVISIÓN PROVINCIAL JUVENIL				
C.D. U. D. Benavides	C.D. San Lorenzo	16:15	Benavides	
1ª DIVISIÓN PROVINCIAL CADETE				
C.D. Fútbol Peña B	C.D.S.D. Ponferradina C.F	12:30	Mario Luis Morán	
2ª DIVISIÓN PROVINCIAL CADETE				
C.D. Fútbol San Andrés B	Club Cultural D. Leonesa	11:00	San Andrés-Artificial	
C.D. Juventud Vilaquilambre	C.D. de Fútbol Atlético. Pinilla	11:00	Mario Luis Morán	
C.D. Bosco	C.D. Nuevo Recreo Industrial	16:30	Bosco	
1ª DIVISIÓN PROVINCIAL INFANTIL				
C.D. Ejido	C.D. León C. F.	16:00	La Palomera-Artificial	
2ª DIVISIÓN PROVINCIAL INFANTIL				
C.D. Fútbol Peña B	C.D. Huracán Z B	11:00	Mario Luis Morán	
C.D. Juventud Vilaquilambre	C.D. Ejido B	12:30	Mario Luis Morán	
C.D. Fútbol San Andrés B	C.D. Cerecedo	13:15	San Andrés-Artificial	
C.D. La Bañeza B	C.D. Onzonilla	16:00	Polideportivo Municipal	
1ª DIVISIÓN PROVINCIAL ALEVÍN				
C.D. Huracán Z	C.D. Veguellina C.F.	11:00	Rafa Tejerina-Artificial	
2ª DIVISIÓN PROVINCIAL ALEVÍN				
C.D. Ejido C	C.D. Huracán Z C	11:00	La Granja	
C.D. La Bañeza B	C.D. Veguellina C.F. B	11:00	Polideportivo Municipal	
C.D. de Fútbol Atlético. Pinilla	C.D. Juventud Vilaquilambre	11:15	C. H. F.	
C.D. Leonsur	C.D. Puente Castro F.C. B	12:30	Valencia de Don Juan	
C.D. Sahagún Promesas	C.D. La Bañeza C	12:30	Sahagún	
1ª DIVISIÓN PROVINCIAL BENJAMÍN				
C.D. Huracán Z	C.D. Veguellina C.F.	11:00	Rafa Tejerina-Artificial	
C.D. Onzonilla	C.D. Fútbol Peña	11:00	Vilecha	
C.D. La Bañeza	C.D. Bosco	12:30	Polideportivo Municipal	
2ª DIVISIÓN PROVINCIAL BENJAMÍN				
C.D. Bosco C	C.D. Casa de Asturias	11:00	Bosco	
C.D. Sahagún Promesas	C.D. Leonsur	11:00	Sahagún	
C.D. Nuevo Recreo Industrial	C.D. de Fútbol Atlético. Pinilla	11:30	Nuevo Recreo Indst.	
C.D. León C. F. B	C.D. Ejido C	12:00	C. H. F.	
C.D. Sport del Bernesga C	C.D. U. D. Benavides	12:00	Carbajal de La Legua	
C.D. Ejido B	C D Atl. Reino de León	13:00	La Granja	
C.D. La Bañeza B	C.D. La Virgen del Camino	15:45	Polideportivo Municipal	
1ª DIVISIÓN PROVINCIAL PREBENJAMÍN				
C D Atl. Reino de León B	C.D. D. Pastora-Casa León	11:00	Area Pte. Castro-Artificial	
C.D. Fútbol Peña	C.D. Huracán Z	11:00	La Palomera-Artificial	
C.D. Fútbol San Andrés	C D Gimnastica Leonesa	11:00	San Andrés	
C.D. Leonsur	C.D. La Virgen del Camino	11:00	Valencia de Don Juan	
C.D. Puente Castro F.C.	C.D. La Virgen del Camino	11:00	Puente Castro-Artificial	
C.D. Bosco	C.D. Veguellina C.F.	12:30	Bosco	
C.D. San Lorenzo	C.D. Casa de Asturias	12:30	La Palomera-Artificial	
C.D. de Fútbol Atlético. Pinilla	C D Atl. Reino de León	13:00	C. H. F.	
C.D. Nuevo Recreo Industrial	C.D. León C. F.	13:00	Nuevo Recreo Indst.	
C.D. Onzonilla	C.D. Cerecedo	13:00	Vilecha	
C.D. Juventud Vilaquilambre	C.D. de Fútbol Atlético. Pinilla	16:30	Vilaquilambre	
C.D. Casa de Asturias	Club Cultural D. Leonesa	16:45	Casa de Asturias	
C.D. La Bañeza	C.D. Juventud Vilaquilambre	17:00	Polideportivo Municipal	
C.D. Huracán Z B	C.D. Ejido B	17:45	Rafa Tejerina-Artificial	
C.D. Huracán Z C	C.D. Ejido	17:45	Rafa Tejerina-Artificial	

BALONMANO / VIERNES 27 DE ENERO			HORA	CAMPO
PARTIDO AMISTOSO				
Academia Octavio	Reale Ademar	20:45	Pabellón As Travesas	
BALONMANO / SÁBADO 28 DE ENERO				
LIGA ABF				
BM Elda Prestigio	Cleba León	18:30	P. M. Ciudad de Elda	
BALONCESTO / VIERNES 27 DE ENERO				
LIGA LEB ORO				
Club Melilla Baloncesto	Baloncesto León	21:00	P.D. Javier Imbroda	



¿HAY ALGUIEN AHÍ?

Fernando Pollán

Si yo fuera del Real Madrid...

QUE no lo soy, tras el partido de vuelta de cuartos de final de la Copa del Rey, y por mucho que digan algunos aficionados, directivos y cuerpo técnico, jugadores y algunos medios de comunicación, que se ha jugado muy bien, que se ha puesto en apuros al FC Barcelona, que si el arbitraje y la mala suerte han impedido el pase a semifinales, etc., etc. y etc., yo me sentiría atracado, engañado, maltratado, humillado y vilipendiado, porque el entrenador de mi equipo se ha burlado de mí. No me valdría el "jugamos como nunca", porque perdimos como siempre contra el Barça (en este fue un empate, que a fin de cuentas produjo el mismo efecto que si se hubiese perdido).

Si yo fuera del Real Madrid, que no lo soy, me sentiría menospreciado por el 'mister' de mi equipo. Un tipo engreído, soberbio, prepotente, egocéntrico y altanero, que en el partido de ida de la eliminatoria de Copa antes mencionada se rió en la cara de los socios y aficionados 'merengues', sacando al campo un equipo 'sorprendente', a la vez que incomprendible, facilitándole las cosas a un FC Barcelona que habitualmente no perdona y que si además le das ventaja, pues termina 'pintándose' la cara. En definitiva, regalándole el partido al máximo rival, al peor y más odiado enemigo. Un personaje, el Mourinho éste en cuestión, que nunca se equivoca, que nunca falla y que nunca pide perdón, porque todo lo hace bien, (son los demás los que lo hacen todo mal) y que olvida que los socios del club son quienes le pagan y quienes pueden y deben exigirle resultados. Pero él, convencido de que está por encima del bien y del mal, y que deja claro un día sí y otro también, que su reino no es de este mundo, se permite ningunear a la afición, se enfada cuando le pitan (salvo sus 'palmeros' del fondo sur), dice que no oye nada y encima 'amenaza' con 'cabrear' (¡juy!, qué miedo).

Si yo fuera del Real Madrid, que no lo soy, me sentiría como una patada en los mismísimos... esos, que el tipejo que dirige (¿?) a mi equipo se permitiera el lujo y la indecencia de decir, resabiado y ciego de envidia, que los jugadores españoles del Madrid están protegidos por la prensa "porque son campeones del mundo" (¡como si ser campeón del mundo fuese algo fácil de conseguir o un logro sin importancia!), llevando hasta cotas insospechadas su chulería, amenazando a quien ose, de la 'cana' prensa española, meterse con sus protegidos: los 'Altintopes', 'Carvalhos', 'Pepes', 'Coentras' y 'Cristianos Ronaldos', que, por cierto, no es que no hayan ganado nada con sus selecciones... es que hasta ahora no han empatado con nadie.

Sugerencias

Cantina Velázquez

C/ Velázquez, 16. Tel. 987 26 31 14.
Menú del día 9'50 euros (5 primeros y 5 segundos a elegir)
Menú de noche 9'50 euros (3 primeros y 3 segundos a elegir)
Sábados y festivos 11 euros.

Confitería-Cafetería Asturcón

Avda. de la Constitución, 62. Sahagún.
Teléfono: 987 78 03 43.
Elaboración propia. Servicio de cafetería y terraza.

Cafetería Skorpis

Alcalde Miguel Castaño, 64. Tel. 987 200 067
Especialidad en tapas variadas y platos combinados. Los jueves, cocido leonés.

Restaurante La Esponja

Plaza del Cid, 18 - León. Tel. 987 237 504.
Comidas y bebidas.

El Danés Hot Dog

Alcalde Miguel Castaño, 5. Tel. 987 007 111.
Perritos calientes y hamburguesas.

Hotel-Restaurante Vinoteca Toral

C/ Cuesta de las Carbajalas, 4 y Corta, 2. León. Tels. 987 207 738 y 987 205707.
Cocina de mercado. Vinos y raciones.

La Alberguería del Camino

C/ Concepción, 12. Mansilla de las Mulas. Tel. 987 31 11 93.
Cocina leonesa.

Para anunciarse en esta sección llame al teléfono 987 344 332.
Precio por anuncio 6 €/semana.

Citas con la buena mesa...

Gradefes: Cecina de Chivo en la Feria de San Blas el viernes 3-F

Por San Blas a Gradefes irás. Y es que el viernes 3 de febrero, Gradefes organiza la feria de San Blas con una exposición de ganado en el paraje 'El Sestil'. Será ganado ovino, caprino, equino y razas autóctonas como mastín y carea leonés el que irá llegando a partir de las 10 de la mañana. Habrá un premio honorífico para los mejores ejemplares de cada especie. A las 12 de la mañana se celebrará misa en el monasterio de Gradefes y la veneración de la reliquia de San Blas. A las 14 horas tendrá lugar una degustación de cecina de chivo de Vegacervera.



1.200 cervezas en La Abadía

Juanda Rodríguez

La Cervecería Abadía (Ramiro II, 12, de República Argentina a Lancia) se distingue del resto de establecimientos de la capital por la cantidad y la calidad de las cervezas que ofrece a su clientela. A las aproximadamente 800 cervezas de su carta hay que sumar otras 365, una para cada día del año. Unas 1.200 marcas, todo un reto de organización de almacén y la ayuda de una máquina que



enfría el botellín en menos de 3 minutos. Abadía también vende cerveza a través de la web www.milyunacervezas.com (vale también en número). Y para quien prefiera otro líquido, la cervecería se transforma en pub para ofrecer copas y combinados con más de 100 ginebras y más de 50 rones y whiskies. Ambiente tranquilo, buena música, abre todos los días y cierra tarde.



Los desayunos 'rústicos' del Bar Somoza

Juanda Rodríguez

El Bar Gastronómico La Somoza (Avda. Alcalde Miguel Castaño, 80, próximo a Fernández Ladreda) pone a diario a disposición del público unos ricos y suculentos desayunos 'rústicos'. Como se decía antes en los pueblos, para 'echar las 10' en el Somoza hay tostadas de pan de leña con aceite virgen extra, con mantequilla leonesa y frambuesa, con jamón y tomate, con cecina gran reserva o con quesos de León. Para quien desee reponer fuerzas también se recomiendan unos huevos a la maragata o fisuelos babianos. Si el deseo es tomar el 'rústico' bebido, se le ofrece un chocolate maragato a la taza o un 'fervudo' (vino caliente con miel). Para estos dos últimos se requiere un tiempo de 10 minutos para su elaboración. Y si se quiere 'tirar' de bocata, tortilla, fruta, cafés o zumo natural, no tiene más que pedirlo: Fito y M^a José les atenderán como se merece.

LA COCINA DE

Marta Mateos



Espaguetis con gulas

Hoy recurrimos a un plato sencillo y económico: Espaguetis con gulas.

Ingredientes:

- 200 gr de espaguetis
- 200 gr de gula
- 1/2 cabeza de ajo
- 2 cayenas
- Aceite de oliva
- Sal

Preparación:

En una olla con agua hirviendo añadimos los espaguetis, un chorreón de aceite y sal. Picamos los ajos muy picaditos o en láminas según el gusto y los ponemos en una sartén con aceite de oliva y las cayenas. Antes de que se doren los ajos añadimos las gula y sal al gusto. Cuando este la pasta al dente la escurrimos y le añadimos a las gulas, mezclando. ...Y ya están listas para servir.

Recomendación:

Si se nos pasa la pasta, las enjuagamos con agua fría. También podemos añadir antes que las gulas tomate natural.

Marta Mateoses responsable de cocina de **Los Cenadores de La Cepeda**. Camping Reino de León. Villamejil. Teléfono 987605258.

COLURRA
LA AUTÉNTICA CERVEZA DE LEÓN
Cerveza hecha por leoneses
¡¡Disfrútala!!
en Cervecería ABADÍA Ramiro II, 4
y en 1001cervezas.com

La Cantina de Velazquez
CENAS EN GRUPO
(Por encargo - mínimo 2 personas)
12€/persona
• Pulpo con cachelos
• Langostinos • Jamón asado
• Entremeses • Calamares romana
• Ensalada • Tortilla patatas
Pan, vino o agua, postre y café
C/ Velazquez, 16 (Zona Corte Inglés)
Tel.: 987 26 31 14

Las Rocas restaurante
IV Jornadas del Cocido de Chivo Vegacervera
PVP 20 €
2x1
Hasta el Domingo 26 de febrero
Disfruta de un cocido de Vegacervera con carne de chivo para 2 personas por solo 20 €
Información y reservas:
Tifno. 987 591 009 www.hostalrocas.com

H-R
Cuca la Vaina
Castrillo de los Polvazares
Especialidad en **COCIDO MARAGATO** y cocina regional.
Comedores privados
Reservas 987 69 10 34 / 987 69 10 78
C/ Jardín, s/n • Castrillo de los Polvazares (León)
www.cucalavaina.com
cuca.la.vaina@terra.es

RESTAURANTE Casablanca
Especialidad en **carnes, pizzas y pasta**
Tel.: 987 07 50 33
Avda. Nocedo, 73 - LEÓN
www.restaurantecasablanca.es

20 | Agenda

Puntualmente **renfe** Los servicios de Cercanías Urbanas e Interurbanas de Renfe, con un 98,28% de puntualidad.
 902 320 320 www.renfe.com

→ exposiciones



Adolfo Álvarez Barthe 'Pervivencias'

Hasta el 11 de marzo de 2012
 Lugar: Sala Provincia, Puerta de la Reina s/n
 Horario: De martes a sábado de 11 a 14h. y de 18 a 21. Domingos y festivos de 11 a 14h. Lunes cerrado.



Jonás Pérez 'El primitivismo poético'

Hasta el 27 de febrero
 Lugar: Centro Leonés de Arte (Independencia, 18)

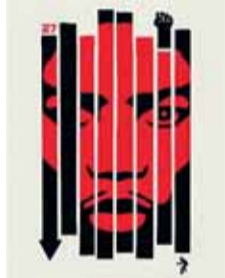

Dr. Hofmann Caras B. Intervenciones Artísticas en el Patio

Hasta el 27 de enero de 2012
 Palacio de Don Gutierre.

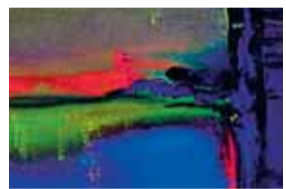

Manuel Sandoval 'Variaciones'

Hasta el 4 de febrero
 Lugar: Auditorio Ciudad de León
 Horario: De lunes a viernes: de 12 a 14 h. y de 18 a 20 h. Sábados de 11 a 14 h.



Luz Rubio 'Fotografías'

Hasta el 27 de enero de 2012
 Lugar: Salón de Actos y Exposiciones, Palacio de Don Gutierre.



El legado de la tradición. Donaciones 2010-2011

Hasta el 18 de marzo de 2012
 Lugar: Museo Etnográfico Provincial de León. Mansilla de las Mulas, León.
 Horario: De 10 a 14h. y de 16 a 19h. Lunes cerrado.



Meteoritos

Hasta febrero de 2012
 Más de 120 piezas procedentes de la Luna, Marte, Mercurio, Venus y Júpiter y recogidas en diferentes países. También habrá actividades divulgativas complementarias.
 Lugar: Museo de la Siderurgia y la Minería de Castilla y León (Sabero)
 Horario: de 10 a 14 y de 16 a 19h., domingos y festivos, de 10 a 14 y de 16:30 a 19:30 h.

→ cursos

Maquinistas y responsables de circulación en ancho métrico

Hasta el 15 de febrero
Requisitos: 18 años y título de Bachillerato LOGSE/LOE, FP de Grado Superior (FP II), Bachiller Superior o BUP.
Precios: curso de maquinista 15.000 euros y el de circulación de 9.000 con un pago de pre matrícula de 400 euros, en ambos casos.
Duración: 1.155 h. para maquinista y 576 h. para circulación.
Lugar: Escuelas Ferroviarias e instalaciones de Feve.
Más información y solicitudes: Por correo certificado a la Dirección Gerencia de RRHH de FEVE. Carlos Haya nº 2 - 2ª Planta - 39002 Santander

Escritura creativa

Dirigidos a todas las personas que se inician en el hábito de escribir, así como a aquellas que desean ampliar o perfeccionar sus conocimientos en la materia.
Modalidad: Online
Más información: Tel. 684 602 225 E-mail: info@maskcomunicacion.es

Monitores de tiempo libre intensivo

PUENTE CARNAVAL del 17 al 22 de febrero
Incluye: materiales y documentación, desplazamientos, seguros, alojamiento PC, tramitación de fase práctica. BOLSA DE EMPLEO.
Matrícula: 350 €
Información e inscripciones: Escuela de Animación y Tiempo Libre GUHEKO. C/ Campanillas, 48 1º Tel. 987 082 083 formacion@guheko.com www.guheko.com

Monitores de tiempo libre intensivo

SEMANA SANTA
La Vecilla del 5 al 12 de abril
Vegacervera del 8 al 15 de abril
Incluye: materiales y documentación, desplazamientos, seguros, alojamiento PC, tramitación de fase práctica. BOLSA DE EMPLEO.
Matrícula: 410€ (400€ para inscripciones hasta el 30 de enero)
Información e inscripciones: Escuela de Animación y Tiempo Libre GUHEKO. C/ Campanillas, 48 1º Tel. 987 082 083 formacion@guheko.com www.guheko.com

El amor, el deseo... y las mujeres Seminarios de Psicoanálisis Teoría y Clínica Psicoanalítica

Para personas que desde su preocupación profesional (médicos, psiquiatras, psicólogos, etc) o personal, desean conocer lo que esta disciplina científica aporta a la comprensión del malestar actual, mediante un saber y una experiencia personal.
Fechas: Del 21enero al 15 diciembre.
Lugar: Hospital Psiquiátrico Santa Isabel. Avda. de Madrid, 118
Horario: Sábados de 10.30 a 13.30h.
Inscripciones: Caja España-Caja Dueiro. Avda. Padre Isla, 47. 24002 León
Precio: 250 euros

→ música

Alfonso Gómez -piano-
 5 de febrero
 Lugar: Sala Eutherpe. Alfonso V, 10.
 Horario: 20h.

→ convocatorias

1º Premio de novela corta 'Fundación MonteLeón'

Hasta el 31 de enero de 2012
 Autores españoles ó extranjeros que envíen sus obras escritas en lengua castellana. Extensión mínima de 70 folios y máxima de 100
Dotación: 6.000 euros
Originales: Fundación MonteLeón Plaza de San Marcelo, 5-3º 24002.-LEON (España)
Más información: www.fundacion-monteleon.es

Tinta, Sangre y Vino Concurso de relatos cortos: "Paternina"

Hasta el 15 de febrero de 2012
 Los temas del concurso serán el mundo del vino y el universo de Ernest Hemingway. Máximo 1.000 palabras.
Originales: cultura@paternina.com. El mensaje deberá titularse: Concurso de Relatos Cortos Paternina. Correo postal: Bodegas Paternina. Avda. Santo Domingo 11. 26200 Haro (La Rioja).
Premios: 1º- 700 €. 2º- 300 €. Premio del Público: lote de vino de Bodegas Paternina valorado en 250€

Programa de Viajes 2012 del 'Club de los 60'

Del 30 de enero al 10 de febrero
Plazas: 28.304
Fechas: Para viajar en primavera o en otoño de este año.
Solicitudes: en la gerencia territorial de Servicios Sociales, Plaza de Colón, 19. www.jcyl.es/club60. Teléfono 902 10 60 60.

→ tiempo libre

SENDERISMO COMPATEO

29 de enero
Ruta: Caín de Arriba y cueva de los quesos
Zona: Picos de Europa, León
Distancia: 10 km
Descripción: los alrededores de Caín están llenos de lugares con historia como la cueva de los quesos donde se maduraban estos productos de la zona.
Precio: 18€ (incluye seguros, monitores y desplazamiento desde León)
 5 de febrero
Ruta: Por las minas de hierros de coto Vivaldi
Zona: Onamio, León
Distancia: 10 km
Descripción: los restos de la explotación de hierro de coto Vivaldi y Wagner salpican la montaña con excavaciones y curiosas edificaciones llenas de historia
Precio: 18€ (incluye seguros, monitores y desplazamiento desde León)
Más información e inscripciones: GUHEKO SL. C/ Campanillas 48 1º Tel. 987 082 083 contacto@guheko.com

AUDITORIO CIUDAD DE LEÓN

TEATRO - DANZA - MÚSICA

ENERO



Día 28 • 18:30 y 22 h.
 Día 29 • 18 h.
 Platea: 30€
 Precio anfiteatro: 25 €
MELLIZOS
 con Bertín Osborne y Paco Arévalo.
 Entradas a la venta en www.ticketcyl.com y centros asociados: Oficina comercial de Diario de León (Gran Vía de San Marcos, 8) Maci'3 (Azabachería, 16)

FEBRERO



Día 16 • 21h
El gran viaje
Homenaje a Fernando Urdiales
 Fuera de abono.
 Venta de entradas en www.ticketmaster.es
 platea: 10 €, anfiteatro: 10 €

MÚSICA CLÁSICA

FEBRERO



Día 8
 Juan Fernando Moreno Gistain (Zaragoza-España)
 Yegor Shevtsov (Nueva York)
 Día 9
 Minako Matsuura (Japón)
 Antonio Ortiz (España)
 Día 10
 Stefano Greco (Italia)
 Anny Hwang (Alemania)
 Horario: 20:00 h
 Precio 11€

Día 15

VI CICLO DE MÚSICAS HISTÓRICAS

Diálogos Barrocos
El Concierto Español
 Director: Emilio Moreno
 Obras de Carlos Demazures, Jaime Facco, Johann Sebastian Bach
 Horario: 20:30 h.
 platea: 21€. Anfiteatro: 16 € Tarifas reducidas para menores de 26 años (40% del importe)

Los conciertos que vienen

3 de febrero

Bustamante 'Mio'
 Lugar: Auditorio Ciudad de León
 Horario: 21 h.
 Entradas: 38 y 125 euros

4 de febrero

Juan Magán 'Super Party 2012'
 Lugar: Oh! León
 Entradas: 26 y 90 euros

17 de febrero

Rosendo
 Lugar: Auditorio Ciudad de León
 Horario: 21 h.
 Entradas: 27 y 30 euros

11 de marzo

Pablo Alborán 'En acústico'
 Lugar: Auditorio Ciudad de León
 Horario: 21 h.
 Entradas: 28 y 30 euros

16 de marzo

El Arrebato
 Lugar: Auditorio Ciudad de León
 Horario: 21 h.
 Entradas: 27 y 30 euros

Del 28 de enero al 9 de septiembre de 2012
AZUCENA VIEITES Título de la exposición:
Fundido encadenado - Break You Nice Lugar: Sala 1
FÉLIX CURTO Título de la exposición:
Chatarra americana Lugar: Sala 2
 Del 28 de enero al 3 de junio de 2012
MIKI KRATSMAN Título de la exposición: TAL CUAL. En torno a la fotografía de Miki Kratsman
 Lugar: Sala 3
Una sexta parte de la Tierra. Ecologías de la Imagen Lugar: Salas 3 a 6
 Del 28 de enero al 10 de junio de 2012
Laboratorio 987
Hiwa-K Título de la exposición: Por unos cuantos calcetines llenos de canicas
Proyecto Vitrinas
 En nuestros jardines se preparan bosques
Rafael Sánchez-Mateos Paniagua con las Columnas Straubinger

MUSAC museo de arte contemporáneo de castilla y león
 Avenida de los Reyes Leoneses, 24 **entrada 5€**



C/ Fuero, 13 - 2º 24001 León
Tels. 987 073 453 • 620 256 740
Fax 987 073 454 • civibussi@hotmail.com

Transporte escolar • Transporte discrecional • Excursiones Viajes • Rutas de empresa

Cartelera de cine

Van Gogh

Teléfono: 987 21 40 22. Precio: Sábados, domingos y festivos 6€, laborables 5,80 €. Miércoles no festivos, día del espectador, y madrugadas 4,50 €. En 3D Precio: Sábados, domingos y festivos 7,90€, laborables 7,50 €. Miércoles no festivos, día del espectador, y madrugadas 6,50 €.

Los descendientes	17.30, 20.10 y 22.45 h.
J. Edgard	17.30, 20.10 y 22.45 h.
The Artist	17.30, 20.10 y 22.45 h.
La dama de hierro	16.45, 20.30 y 22.45 h.
Sherlock Holmes: Juego de sombras (HD)	20.30 y 22.45 h.
Silencio en la nieve	20.30 y 22.45 h.
Millennium (HD)	17.15 h.
La chispa de la vida	18.35 h.
Alvin y las ardillas 3	18.35 h.
El gato con botas	16.45 h.

Cinebox

Venta de entradas: 902 221 636 • Precio: laborables: 6,60 € • Sábados, festivos y víspera: 6,60 €. Jueves (no festivos, ni víspera de fiesta) día del espectador: 5,90€ • Descuentos con el carné joven, universitario y mayores de 65 años

Alvin y las ardillas 3	16.30** y 18.20 h.
Inmortales	20.20, 22.30 y 00.40* h.
Sherlock Holmes: Juego de sombras	16.45**, 19.20, 22.05 y 00.40* h.
Millennium: Los hombres que no amaban a las mujeres	19.00 y 22.15 h.
Los descendientes	16.00**, 18.15, 20.25, 22.40 y 00.50* h.
Jack y su gemela	16.15**, 18.30, 20.35, 22.40 y 00.45* h.
Bunraku	16.30**, h.
Bajo amenaza	16.15**, 18.10, 20.10, 22.10 y 00.15* h.
J. Edgard	16.45**, 19.35 y 22.20 h.
Underworld 3D: El despertar	16.15**, 18.15, 20.15, 22.15 y 00.15* h.
Underworld: El despertar	16.00**, 18.00, 20.00, 22.00 y 00.00* h.

* madrugada viernes y sábado ** sábados y domingos

Libros

El cine de Clint Eastwood

Luis Martín Arias

Esta publicación está dedicada al cineasta americano considerado como el último gran clásico de Hollywood. La primera parte de la obra revisa brevemente sus trabajos como actor y las influencias que ha tenido como director, sobre todo a partir del realizador Don Siegel, con el que colaboró en varias películas.

Sin embargo la mayor parte del libro se dedica al análisis minucioso de la película que lo acompaña, en este caso "Mystic River". Para ello, el diseño de la obra convina el texto escrito con numerosos fotogramas de la película, que facilitan el análisis y la comprensión de la misma. Como todas las obras de esta colección, el objetivo es ayudar al lector a profundizar en su conocimiento del cine como arte y como experiencia que va más allá del mero entretenimiento, entendiendo el arte audiovisual como un medio para profundizar en el mundo que nos rodea y en la compleja naturaleza humana.

El libro consta de 178 páginas y se acompaña del DVD de la película "Mystic River", realizada por Clint Eastwood e interpretada por Sean Penn y Tim Robbins. Una cinta de culto que logró en 2003 dos Oscar y cuatro Globos de Oro, junto a otros múltiples premios y reconocimientos, tanto por parte de la crítica como del público.

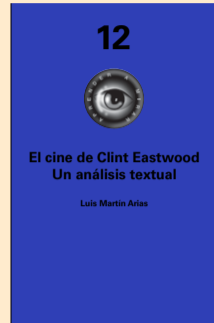

La publicación se puede adquirir a través de los canales habituales del Servicio de Publicaciones de Caja España-Duero, al precio de 9 euros.

Luis Martín Arias, nació en Puertollano en 1956. Es profesor de la Cátedra de Historia y Estética del Cine de la Universidad de Valladolid desde 1987 y vicepresidente de la Asociación Cultural Trama y Fondo. Ha publicado diversos artículos de cine en revistas especializadas y varios capítulos de libros colectivos. También es autor de varias obras. La primera en colaboración con Pedro Sainz Guerra, 'El cinematógrafo (1896-1919)', un estudio histórico sobre la llegada del cine a Valladolid (1986); 'El cine como experiencia estética' (1997) y 'En los orígenes del cine' (Castilla Ediciones, 2009).

El Rincón de la Salud



Ortodoncia
Implantes
Cirugía Oral
Endodoncia
Periodoncia

Padre Javier de Valladolid, 3 - 1º Oficina C -León • Tel. 987 26 26 20



- Quiropodias (callos, ojos de gallo...)
- Tratamiento de uñas
- Tratamiento de papilomas
- Ortesis plantares
- Especializada en pie diabético

en *El Corle Inglés*
C/ Fray Luis de León, 31 - planta ss - León
987 263 100/660 904 292



ACTOS DE DONACIÓN DE SANGRE

Donación Permanente Centro de Salud de José Aguado
de lunes a viernes de 10.30 a 14h y de 16.30 a 21h.

Viernes, 27 de enero • de 17:30 a 21h.

I.E.S. Río Órbigo, en la biblioteca. Veguellina de Órbigo

Sábado, 28 de enero • de 10 a 14 h.

Plaza de la Inmaculada, Unidad móvil. León

Autos Celada Selección

NUEVAS INSTALACIONES

Exposición y venta

Párroco Pablo Diez 199
Trobajo del Camino
24010 León

Tel.: 987 840 448
www.autoscelada.es

DE MUSEOS POR LEÓN			
<p>MUSEO CATEDRALICIO-DIOCESANO (Acceso por el Claustro de La Catedral). Plaza de Regla, 4. León. Horario: de 9.30 a 13 y de 16 a 18.30 h. Sábados, de 9.30 a 13.30 h. 5 euros.</p> <p>INSTITUTO BÍBLICO Y ORIENTAL Plaza Santo Martino, 5. León. Horario: De martes a sábado: 10h. a 14h. y de 17h. a 21h. Domingo de 10h. a 14h. Cierro los lunes.</p> <p>MUSEO DE LA SIDERURGIA Y LA MINERÍA DE CASTILLA Y LEÓN Ferrería de San Blas. Sabero. De martes a sábado de 10 a 14h. y de 16 a 19h., domingos y festivos de 10 a 14h. y de 16.30 a 19.30h., lunes cerrado. 2 euros.</p>	<p>MUSEO DE LEÓN (EDIFICIO PALLARÉS) Plaza de Santo Domingo, 8. León. Horario: de martes a sábados, de 10 a 14 h. y de 16 a 19h. Domingos, de 10 a 14 h. Lunes cerrado.</p> <p>CENTRO LEONÉS DE ARTE (CLA) Calle Independencia, 18. León. Horario: De lunes a sábados, de 11 a 14 h. y de 18 a 21 h. Domingos y festivos, de 11 a 14 h.</p> <p>REAL COLEGIATA DE SAN ISIDORO Plaza San Isidoro, 4. León. Horario: julio - agosto: de lunes a sábado de 9 a 20 h., domingos y festivos de 9 a 14 h. Septiembre - junio: de lunes a sábado, mañanas de 10 a 13.30 h., tardes de 16 a 18.30 h., dom. y fest. de 10 a 13.30 h. Cerrado por obras del 13 al 29 de febrero de 2012.</p>	<p>MUSAC (Arte Contemporáneo de Castilla y León) Avda. Reyes Leoneses, 24. León. Horario: de martes a jueves: de 11 a 20 h. Viernes, de 11 a 21 h. Sábados y domingos: de 10 a 21 h. Entrada: 5 euros.</p> <p>ARQUEOLÓGICO PROVINCIAL Plaza de San Marcos, s/n. León. Horario: de martes a sábado, de 10 a 14 y de 17 a 20 h. Domingos de 10 a 14 h. Cierro los lunes.</p> <p>MUSEO DE LA SEMANA SANTA Iglesia de Santa Nonia. C/ Santa Nonia. León. Horario: de 10.30 a 13.30 h. y de 16.30 a 19.30 h. Abierto todos los días. Gratuito.</p>	<p>EDIFICIO GAUDI 'BOTINES' Plaza de San Marcelo. León. Horario: de 19 a 21 h. (laborables) y de 12 a 14 h. (festivos).</p> <p>CATEDRAL DE ASTORGA Plaza de la Catedral. Astorga. De 10 a 14 y de 16 a 20 h. (verano) y de 11 a 14 y de 15.30 a 18.30 h. (invierno).</p> <p>MUSEO DE LAS CIENCIAS NATURALES Ctra. León-Astorga, s/n. La Virgen del Camino. Todos los días de 10 a 19 h.</p> <p>MUSEO DEL CHOCOLATE C/ José Mº Goy, 5. Astorga. Horario: de 10 a 13.30 h. y de 16.30 a 20 h. Todos los sábados por la tarde permanece cerrado.</p>

el sudoku

294

	8	9	6	3	2			
	4		7		1		3	
	3	1		4		2		
	7	4	9	2	3		5	
		6	1			7	2	
								1
	1		4					
2				6				1
		7				5		

Solución del nº 293

5	6	4	3	8	7	2	1	9
9	3	7	6	1	2	5	8	4
1	8	2	9	4	5	3	6	7
2	7	3	4	6	8	9	5	1
6	1	8	5	9	3	4	7	2
4	9	5	7	2	1	8	3	6
7	5	1	2	3	9	6	4	8
3	4	9	8	7	6	1	2	5
8	2	6	1	5	4	7	9	3

TELÉFONOS ÚTILES	
Urgencias:	112
Atención Ciudadana:	010 / 900 150 000
Junta Cyl/ Atención al Ciudadano:	012
Protección Civil:	987 222 252
León:	987 215 051
Agrup. Voluntarios:	987 259 511
San Andrés:	987 800 044
Villaquilambre:	987 307 312
Bomberos:	080
	987 216 080
Telefonos del agua:	
Atención al cliente:	987 101 085
Averías:	902 250 170
Cruz Roja: Urgencias:	987 222 222
Centralita:	987 252 535
Guardia Civil:	062
	987 221 100
	987 253 211
Tráfico:	987 250 175
Policía Local León:	987 255 551 / 092

FM

87.6 88.2 89.3 90.2 90.6 91.1 92.6 93.3 94.3 95.3 96.5 97.1 98.3 100.6 102.2 107.9

Cadena COPE 40 PRINCIPALES RNE-3 Punto Radio eRADIO Radio Clásica Cadena SER CADENA CIEN CADENA DIAL LON Radio KISS FM RNE-1 Onda CERO Radio RADIOMARCA RADIO 5 Doblev RADIO

AM

77.4 1.000 1.100 1.215 1.305 1.341

RNE CADENA COPE RADIO-5 CADENA SER

Serfunle

El Tanatorio y Crematorio de la ciudad de LEÓN

Servicio 24 horas

Avda. Peregrinos, 14

987 80 80 59

Anuncios breves

ANUNCIOS BREVES PERIÓDICO GENTE EN:

Ávila: 807 505 783* Palencia: 807 505 781*
 Burgos: 807 505 132* Santander: 807 505 779*
 León: 807 517 310* Segovia: 807 505 789*
 Logroño: 807 505 794* Valladolid: 807 517 023*
 *Coste máximo de la llamada 1,16 eur/min. desde la red fija y 1,50 eur/min. desde la red móvil, IVA incluido.

Barcelona: 915 412 078 - Madrid: 915 412 078

Para INSERTAR un anuncio en la sección de clasificados de Gente en León llame al teléfono 807 51 73 10*

*Coste máximo de la llamada 1,16 eur/min. desde la red fija y 1,50 eur/min. desde la red móvil, IVA incluido.

Puede poner su anuncio personalmente en la Avda. Alcalde Miguel Castaño, 1 - 1º Izda., en horario de 10:00 a 14:00 h. y de 17:00 a 19:00 h. (de lunes a jueves). Viernes de 10:00 a 14:00 h.
 Recogida de anuncios para la edición de la semana, hasta las 14:00 horas del miércoles.

Sólo entre particulares 1€, durante una semana.
 Trabajo Demanda Profesionales 6 €. Enseñanza 6 €

Gente en León no se hace responsable de la procedencia, ni de la veracidad de los anuncios breves.
 Gente en León se reserva el derecho de modificar el día de publicación y el emplazamiento de los anuncios breves así como su publicación o no.



24 HORAS
807 51 73 10

Índice

1. Inmobiliaria
 - 1.1. Pisos y casas
 - 1.2. Locales-naves-oficinas
 - 1.3. Garajes
 - 1.4. Pisos compartidos
 - 1.5. Otros
2. Empleo
3. Casa & hogar
 - 3.1. Prendas vestir

- 3.2. Bebés
- 3.3. Mobiliario
- 3.4. Electrodomésticos
- 3.5. Varios
4. Enseñanza
5. Deportes-ocio
6. Campo-animales
7. Informática
8. Música
9. Varios
10. Motor
11. Relaciones personales

OPORTUNIDAD
VENTA
CASA MÓVIL NUEVA
 EN CAMPING VILLARCAVO (BURGOS)
 A estrenar, última parcela de 155 m.
 Piscina en zona común
 y en núcleo urbano.
 2 habitaciones, salón,
 cocina independiente y 2 baños.
 Totalmente amueblada,
 cabina de hidromasaje,
 aire acondicionado y
 10 años de garantía.
29.950 €
 POSIBILIDAD DE
 BUSCAR FINANCIACIÓN
Tel. 606 447 147
947 130 281

1
INMOBILIARIA
1,1
PISOS Y CASAS
VENTA
OFERTA

A 3 MINUTOS CATEDRAL Al lado de la C/ La Serna. 65m2. Para reformar. 5º con ascensor, trastero, cocina 15m2. Gas ciudad hasta ventana. Mucha luz. 80.000 €, no negociables. No agencias. Opción cochera individual. 629633687, 679468791.
A 30 MIN. LEÓN Chalet de 150m2, parcela 600m2. 5 años antigüedad. Cocina amueblada. Cochera 2 coches. Materiales primera calidad. Jardín muy cuidado. 180.000 €. 616498040
A 30KM. DE LEÓN se vende casa con corral y huerta. Ideal para casa rural. 689180126
ADOSADO TROBAJO DEL CAMINO 187m2, 3 hab, con empotrados, comedor, cocina, baño, aseó. Garaje para 2 coches. 220.000 €. 649268031
ATENCIÓN CONSTRUCTORES Se venden 2 pisos en el mismo edificio. Económicos. Ca/ Veinticuatro de Abril, 17. Segundo y tercer piso. 619059480
BARRIO LA SAL Chalet de 4 plantas. 285.000 €. 655042981
BARRIO PINILLA Casa de 2 hab, cocina-comedor, garaje, 200m2 de parcela. Tejado nuevo. Aislamiento térmico. 32.000.000 ptas no negociables. No agencias. 987255890
BARRIO SANTA ANA Piso de 110m2 más 65m2 de terraza, 4 hab, 2 baños completos, 2 empotrados, cocina amueblada. Ascensor. Serviciocentrales. Garaje, trastero. 646823999
C/LAUREANO DIEZ CANSECO 18. Se vende o se alquila casa. 689563885, 665504853
C/ LOS BELLOS Se vende primer piso con ascensor, 3 hab, salón, cocina completa, baño completo, despensa y trastero. 686036301, a partir 18 h.
C/MAGALLANES Se vende apartamento. 987806840
C/ PARROCO PABLO DIEZ Piso 95m2, totalmente exterior, muy soleado. Cochera, trastero. Ascensor. 3 hab dobles, 2 baños completos. Económico. 144.000 €. 607636314, tardes
CHOLLO Villaobispo vendo apartamento nuevo, 80m2, 2 hab, 2 baños, salón, cocina equipada, terraza. Garaje. Trastero. 113.000 € negociables. 987211127, 650093408
CREMENES Vendo apartamento de 54m2, cocina americana, 1 hab, baño y trastero. Zona con cotos de pesca, descenso aguas bravas. 610744220
EL CRUCERO Vendo apartamento de 2 hab, salón, cocina equipada, baño, trastero. Calefacción gas. 2º sin ascensor. Económico, 50.000 € negociables. 627284765

EL EJIDO Muy cerca de La Catedral. Vendo piso de 90m2, baño y cocina nuevos. Ascensor. Plaza de garaje. Cuota comunidad muy baja. 115.000 €. 616498040
LA BANEZA Casa con local comercial y primera planta. 185m2 construidos, 4 hab, salón, cocina, baño. 700m2 en patio, nave, huerto y finca. 110.000€. 651362014
LIENCRES Cantabria. Precioso chalet individual, vistas al mar, al lado de la playa, 10kms Santander. 4 hab. 3 baños, salón con chimenea, amplio hall, cocina equipada con office, comedor, trasteros, 3 porches, jardín con barbacoa rústica, amplio aparcamiento privado. 942760880, 942578667, 651821812
MONTANA LEONESA VENDO casa recién reformada, amueblada con calefacción. Y otra casa sin reformar, 2 cocheras y un huerto unido a la misma. Puerta entrada piso. 987206123, 616018756
OCASION Grulleros. Chalet adosado a estrenar. Para entrar. 4 hab, 5 empotrados, 3 baños. Parcela. Terraza 20m2. 128.000 € financiación 100%. No agencias. 669753535
OPORTUNIDAD Vendo-permuta o alquilo con opción a compra solar urbano de 5.000m2 con casa y trastero. Todos los servicios. Torneros del Bernesga. 627565684
OPORTUNIDAD Zona Crucero. Se vende apartamento de 2 hab completamente reformado y amueblado. 55.000 €. 685487174
PASEO SALAMANCA Piso de 4 hab, 2 baños, cocina amueblada y equipada, 2 terrazas. Cal. individual de gas ciudad. Cochera y trastero. 987043528
PISO A ESTRENAR 3 hab, 2 baños, cocina amueblada. Cal. gasoil. Garaje y trastero. 138.000 €. 675468713
QUINONES DE LEÓN Zona Estación. Vendo piso exterior, soleado. Opción muebles. Posibilidad subrogación hipoteca, buenas condiciones. 649887552, 659939192
RAMIRO VALBUENA Vendo/alquilo apartamento de 2 hab, salón, cocina, baño. Garaje. Apto para oficinas, despachos, consultas, etc. 609218944
SAN MAMES Marqués Santa María del Villar. Vendo piso con/sin muebles, 3hab, salón, cocina, baño, 2terrazas. Carbonera. Cal. y agua caliente gas ciudad. 610321155, 615306514
SAN MARTÍN DE LA FALAMOSA A 15km. de Carrizo de la Ribera. Se vende primer piso de 110m2 con local de 110m2 y patio de 40m2. Se regula la finca parte trasera de la casa. 679468792, 679468793. Precio negociable.
TROBAJO CAMINO ALFAGEME Piso 69m2, soleado, buenas vistas. 2 hab, baño completo, cocina amueblada, salón, terraza-tendedero cerrada, empotrados revestimiento. Trastero, cochera. 120.000 €. 605245478
ÚLTIMA OPORTUNIDAD CTRA. ASTURIAS Vendo apartamento de 48m2, 1 hab, salón comedor grande, cocina, baño. Totalmente reformado. Ascensor. 90.000 €. 660143335
VEINTISES DE MAYO Se vende piso. 4º con ascensor. Bien iluminado. Trastero antigua carbonera. Calefacción gasoil. Tiene el gas ciudad puesto hasta la ventana. Mueble cocina con vitrocerámica a estrenar. Local/cochera con vado de 25m2. 125.000 €. 629633687. No inmobiliarias
VILLAOBISPO Céntrico. Se vende apartamento a estrenar de 2 hab, 2 baños, salón, cocina, terraza. Cal. central. Ascensor. Excelente garaje y trastero. 678142762
VILLAOBISPO Magnífico chalet situado en construcción. Excelente situación y amplia parcela. Se admite permuta. 669843553

ZONA MARIANO ANDRÉS Piso amplio, exterior y muy luminoso. 3 hab, arm. empotrados, cocina amueblada, despensa, trastero. Gas natural. Sin ascensor. 89.000 €. 606827649

PISOS Y CASAS ALQUILER OFERTA

AL LADO DE LEÓN Alquilo apartamento amueblado de 2 hab, salón, cocina, baño, soleado. Cal. por contador. 300 €. 655269671
ALQUILO PISO Amueblado y reformado. 3 hab, cocina, baño. 987272438
ALQUILO Pisos sin muebles en la zona Mariano Andrés. 310-420 €. 987227076, 660737981
APARTAMENTO Alquilo apartamento amueblado de 2 hab, salón. Trastero. Cal. gasoleo. 325 €. 987243894
AVDA. ANTIBIÓTICOS Alquilo magnífico piso soleado exterior, 3hab, cocina americana con entrada a salón. Amueblado. Acumuladores tarifa reducida. Sin gastos de comunidad. 380 €. 609627491
AZADINOS ALQUILO APARTAMENTOS de lujo de 1 y 2 hab. Nuevos. Cal. gasoleo por contador. Desde 265 €. 655269671
BENIDORM Alquilo apartamento cerca de la playa. Vistas al mar. Totalmente equipado, confortable. Parking y piscina. Inmejorable zona. A partir febrero. 987264410, 626272393
BENIDORM Playa Levante. Alquilo apartamento de calidad, piscina, parking, invierno - primavera. 690330083
C/ PEREZ GALDOS Alquilo piso completamente amueblado de 5 hab. Cal. gas natural. Trastero. 691401817

C/ SAN MAMÉS, 33. Luminoso, sin muebles, 3 hab, sin gastos de comunidad. 696740659

CALLE DOÑA URRACA Alquilo piso de 2 hab, baño y salón-comedor. Económico. 629790095

CÉNTRICO Alquilo piso 3 hab, salón, cocina, baño. Sin amueblar. 987253477, 661218431

CÉNTRICO Alquilo piso amueblado con calefacción central. 987246277

CÉNTRICO Cerca Plaza Mayor. Alquilo apartamento sin amueblar. 2 hab, salón, cocina, baño. 2º sin ascensor. Cal. gas natural. 370 € comunidad incluida. No agencias. 625936846

CÉNTRICO Cerca Plaza Mayor. Alquilo apartamento sin amueblar. 2 hab, salón, cocina, baño. 4º sin ascensor. Cal. gas natural. 320 € comunidad incluida. No agencias. 625936846

CÉNTRICO Alquilo piso amueblado de 4 hab, 2 baños, salón, cocina. Plaza de garaje. 608051220

CERCA EDIFICIO EUROPA Alquilo piso amueblado de 4 hab, salón, cocina, baño, aseó. Cal. individual de gasoleo. Todo exterior, muy soleado. Sin comunidad. 600005406

CIPRIANO DE LA HUERGA Alquilo piso amueblado de 2 hab, cocina y salón. Cal. gas ciudad. 500 € más gastos. 649903886

DAOIZ Y VELARDE Cuarto piso amueblado al lado del Politécnico. 2 hab, salón, cocina, trastero y plaza de garaje. En buenas condiciones. 987255366, 680509752

FERNÁNDEZ LADREDA Alquilo apartamento amueblado de 1 hab. Nuevo. 370 €. 616918926, llamar tardes

GRAN VÍA DE SAN MARCOS Se alquila piso. 987222603, 615252324

JOSE MARIA FERNÁNDEZ Alquilo piso completamente reformado, 4 hab, cocina, baño completo. Cal. gas natural. Muy soleado. 4º sin ascensor. Sin gastos de comunidad. 380 €. 987255188, 692763671

LA SERNA Alquilo piso amueblado de 3 hab y salón. Todo exterior. Cal. gas ciudad. 987255294, 646621006

LA VIRGEN DEL CAMINO Alquilo piso amueblado de 3 hab, baño, cocina, salita, cale. individual de gas. Sin gastos de comunidad. 987802939

LA VIRGEN DEL CAMINO Zona Santuario. Alquilo apartamento abuhardillado de 1 hab, totalmente amueblado. TDT. Imprescindible nómina o garantía. Sin gastos. 220 €. 65571569

MADRID Zona Parque Los Molinos. Alquilo apartamento amueblado en urbanización con seguridad, juegos de niños, piscina, gimnasio y pista de tenis. 1.500 €/mes. 649955583

MARIANO ANDRÉS Se alquila apartamento amueblado a estrenar. 2 hab, salón, cocina equipada, soleado, ascensor. 430 € comunidad incluida. 675688699

NAVATEJERA Se alquila apartamento amueblado, 1 hab, salón, cocina equipada, baño, garaje, trastero. 325 €. 675688699

PAPALAGUINDA Alquilo apartamento amueblado de 1 hab, salón, cocina, baño. Serviciocentrales. 440 € + gastos. 687703366

PAPALAGUINDA Alquilo apartamento amueblado de 2 hab, salón, cocina y baño. Serviciocentrales. 475 € + gastos. 687703374

PINILLA Piso amueblado de 4 hab, cocina, 2 baños. Cal. individual. Sin gastos de comunidad. 987229983, 636336679

PISO EXTERIOR Con calefacción, se alquila. 617282244, 987092246

POLIGONO DE LA TORRE A 5min. Catedral. Apartamento amueblado 2 hab, salón, cocina, baño. Soleado, exterior. Cochera, trastero. Nuevo. Cal. central. Contador individual. 669746137

SANTA ANA Alquilo piso sin muebles de 3 hab, salón y cuarto de baño. Cal. gas ciudad. 987092759

TROBAJO DEL CAMINO Se alquila duplex amueblado de 2 hab. 2º sin ascensor. Cochera. 340 € + 37 € de comunidad. 669673863

VILLAABISPO Alquilo piso nuevo, totalmente amueblado. 3 hab, 2 baños. Tranquilo. Cal. gasoil. Garaje, trastero. 440 € comunidad incluida. No animales. 620606946

VILLAABISPO Segundo piso amueblado, 3 hab, cocina con terraza y despensa, 2 baños, 4 empotrados. Trastero. Garaje opcional. 450 € comunidad incluida. No agencias. 987093141

ZONA CATEDRAL Alquilo 2 apartamentos amueblados. 1 hab, salón, cocina, baño, cal. gas, 450 €. Y duplex 2 hab, 2 baños, 550 €. No agencias. 987093141

ZONA CATEDRAL Alquilo piso amueblado de 65m2, 3 hab, salón, cocina, baño. Trastero. Cal. gas natural. Recién reformado. 460 € comunidad incluida. no agencias. 660300259

ZONA CENTRO Alquilo piso de 3 hab, baño, aseó, cocina amueblada, calefacción central, salón. 400 € mas comunidad (incluida la calefacción). 629802387

ZONA CRUCERO Alquilo piso semiamueblado, 3 hab grandes, salón 24m2. Buenas vistas. Soleado. Cal. y agua caliente individual. 335 € comunidad incluida. 691846994

ZONA EL CORTE INGLÉS Alquilo piso son muebles, 3 hab. Posibilidad de cochera. Como nuevo: parque, gasoil, pintura, etc. 325 €. 619059480

ZONA HOSPITALES UNIVERSIDAD Alquilo piso amueblado. Ascensor. 370 € comunidad incluida. 630525317

ZONA PADRE ISLA Alquilo o vendo bonito duplex de lujo, amueblado, 3 hab, 2 baños, salón, cocina. 680 € comunidad incluida. 67815667

ZONA PARQUE QUEVEDO Alquilo piso amueblado acogedor, sin gastos y soleado. 2 hab, salón, despensa amplia. Calefacción. 67815667

ZONA QUEVEDO Alquilo piso todo exterior, con o sin muebles, 3 hab, salón, cocina grande, baño, despensa, trastero. Cal. individual de gasoleo. Ascensor. 626257613, 681340736

ZONA SAN ESTEBAN Alquilo piso amueblado de 3 hab, baño, cocina, salita, cale. individual de gas. Sin gastos de comunidad. 987802939

ZONA SAN FRANCISCO Primer piso, 4 hab, 2 baños, salón, cocina, terraza 15m2 aproximadamente. Sin amueblar. Empotrados. Cal. central contador individual. 400 € más gastos. 669867259

ZONA SAN MAMÉS Alquilo piso amueblado. 987245258, 650621410

PISOS Y CASAS ALQUILER DEMANDA

OPORTUNIDAD Alquilo con opción a compra, venta o permuta de solar urbano de 5.000m2 con casa y trastero. Todos los servicios. Torneros del Bernesga. 627565684

1.2 OFICINAS Y LOCALES OFERTA

A 10 KM. LEÓN Se vende o alquila nave de muebles de 1.200m2 por jubilación. Acondicionada de lujo. Apta para otros negocios. Pasando Onzonilla, N-630, ctra. León-Benavente. 609218944

C/VILLABENAVENTE 15 Oficina. 7. Vendo despacho de 12m2 en entreplanta de oficinas. 20.000 €. 200 € de amortización. Tiene hipoteca. se puede subrogar. 633611207, 633611207

LA BANEZA Vendo local comercial, casi 100m2, 80.000 € negociables. También se alquila, 500 €. Vendo cafetera de hostelería en buen estado. 500 €. 659083893

LEÓN Se vende nave de 200m2 construidos y otros 200m2 sin construir. 699460012, 987807027

TALLER DE CARPINTERIA Y EBANISTERIA Se traspasa. Zona alto del Portillo. 629829244

TIENDA ARREGLO DE ROPA Se traspasa. Bajo alquilar. Buenas ganancias. 645768188

TRASPASO KIOSCO en la avenida José Aguado, 24. En funcionamiento. 650899335

URGE TRASPASAR BAR MESÓN en Trobajo del Camino. 658195631

OFICINAS Y LOCALES ALQUILER OFERTA

OPORTUNIDAD ALQUILER local acondicionado
 Av. Quevedo, 2
 300 m² divisible
 619 267 323

BARRIO EL EJIDO C/ San Gil. Alquilo local de 40m2 con puerta y trapa. Ante la crisis, precio económico. Ven a verlo y si estás interesado, renta a convenir. 987254170, 654330254

OPORTUNIDAD Zona El Corte Inglés
 Alquilo local de 100m², totalmente acondicionado para tienda
 Precio y condiciones negociables
 619 267 323

C/ PARDO BAZÁN Cerca de San Marcos. Alquilo local de 20m2. 100 €. 617655211

C/ RUBÉN DARIO 1. Navatejera. Alquilo local comercial de 74m2. 699969108

CENTRO Alquilo despachos y oficinas amuebladas y con todos los servicios. 987876056

CRUCE CARREFOUR Alquilo local de 180m2. Para almacén o cualquier negocio. Económico. 618214482

LOCAL OFICINA de 70m2 con muebles se alquila. 675732385

PASEO SALAMANCA Alquilo oficina 27m2, con baño y archivador privado. Terrazas con impresionantes vistas Parador y puente San Marcos. Perfecto estado. Cal. central. 669867259, 608786729

TROBAJO DEL CAMINO se alquila local de 40m2 acondicionado para almacén: luz, agua, oficina, WC y vado. 987802213, 687171967

ZONA BARRIO SAN ESTEBAN Alquilo almacén, 18m2. 680539481

ZONA CRUCERO Alquilo/venta local acondicionado de 120m2. 380 € negociables en alquiler, 85.000 € negociables en venta. 616579734, 987227535

ZONA SAN CLAUDIO C/ Torriano, 15. Se alquila o se vende bar. Renta moderada. 987205577, 685512433

1.3 GARAJES OFERTA

ÁLVARO LÓPEZ NÚÑEZ Se vende plaza de garaje. 17.000 €. 696780872

MUY CENTRICA EN LEÓN Se vende amplia plaza de garaje. Económica. 689929553

RESIDENCIAL PADRE ISLA Vendo amplia plaza de garaje. Tercer sótano. 13.000 €. 633611207

ZONA MARIANO ANDRÉS C/ Gil de Ontañón. Se vende plaza de garaje. Al lado de la pasarela. 987236727

GARAJES ALQUILER OFERTA

ÁLVARO LÓPEZ NÚÑEZ Se alquila plaza de garaje. 50 €. 696780872

C/ BARAHONA, 8 Alquilo plaza de garaje grande. Otra en MOISES DE LEÓN 13. 675517553, 987206110

CALLE PADRE ARINTERO 6. Zona Plaza Inmaculada. Alquilo plaza de garaje. 987224891

EN EL CENTRO c/ Daoiz y Velarde. Alquilo cochera. 619059480

VILLAABISPO Se alquila cochera muy buena y grande. 678142762

1.4 PISOS COMPARTIDOS OFERTA

SE ALQUILAN habitaciones céntricas para personas mayores en pensión completa todos los servicios
 626 14 77 43

ALCALDE MIGUEL CASTAÑO Alquilo habitación en piso compartido. Cal. y comunidad incluida. Ascensor. Preferiblemente chicas. 130 €. 626616004

C/ LA RUA, 24 3º Derecha. Alquilo habitaciones a chicas que estudien o trabajen. 660548850, 629625911, 987210387, Pedro José

CÉNTRICO Alquilo habitación en piso compartido. Servicios centrales. 619293101

CÉNTRICOS AMUEBLADOS Pisos completos o por habitaciones. Picara: 4 hab, 2 baños, salón. Lancia: 5 hab, salón, Condesa, 3hab. Exteriores. Soleadísimo. 150 €. 629816063, 658930562

CENTRO Alquilo habitación con cama doble en piso compartido. Soleado. 616081759

COMPARTO PISO LUJO Edificio Roma. Exterior, con chic/limpio, baño privado, hidromasaje. Somos 2 personas. Aire acondicionado, portero. Gran cocina. 280 €/mes todo incluido. 630617813

HABITACION en piso compartido para mujer trabajadora y no fumadora. 165 €. Cerca de El Crucero. 616668350

MARIANO ANDRÉS Zona hospitales. Se alquila habitación con televisión, pensión completa. Tratamiento. Económico. 675101345

MOISES DE LEÓN Alquilo habitaciones para chicos jóvenes trabajadores. 987006870

MUY CENTRICO Alquilo habitación amueblada en piso compartido. Cal. central día y noche. 987237305, 616046884

ORDONO II Alquilo habitación para chica trabajadora. Grande. Soleada. Con televisión. Servicios centrales. 646673004

PROLONGACIÓN ORDONO II Zona La Sal. Comparto piso. Habitación y baño individual. Cocina y salón compartidos. 65775415

Para más información: www.genteenleon.com - www.gentedigital.es

CHICA Responsable, trabajadora y con experiencia se ofrece para limpieza de bares, casas, cuidado de niños. Urgente! 637355074

CHICA se ofrece para el cuidado de niños y personas mayores, limpieza, plancha, cocina. Por horas, también fines de semana. 659030735

CHICA se ofrece para limpiezas de hogar, plancha o para cuidar ancianos, enfermos y niños, limpieza de locales. También noches en hospitales. 987071853, 664165925

CHICA se ofrece para planchar, tareas de hogar, limpiezas. Externa. 661895583, 600248570

CHICA se ofrece para trabajar como ayudante de cocina, limpieza o similar. Interna o externa. 691042357

CHICA se ofrece para trabajar como interna o externa cuidando a personas mayores. 633155494

CHICA se ofrece para trabajar de camarera, dependienta, niñera, etc. 664091573

CHICA SE OFRECE para trabajar en granjas, hoteles, cuidado de personas mayores, etc. Interna o externa. 655168144

CHICA se ofrece para trabajar en limpiezas del hogar, cuidado de niños o personas mayores o similar. Disponibilidad horaria. 617249548

CHICA se ofrece para trabajar por horas cuidando personas mayores o niños, limpiezas del hogar. También en hospitales. 658259970

CHICO Español con carné y BTP y experiencia en reparto, busca trabajo como repartidor, naves industriales, modo de almacén o cualquier trabajo. 666289957

CHICO se ofrece para trabajar en limpiezas, cuidado de personas mayores en domicilios y hospitales por el día y por la noche. 671264269

ENFERMERA se ofrece para cuidar personas en hospitales o casas particulares. Muy responsable. 987802137, 987249265

SEÑORA Busca trabajo cuidando personas mayores, niños, limpiezas, plancha, cocina, hostelería o similar. Por horas. 678396907

SEÑORA con informes y muy responsable busca trabajo en limpieza, cuidado de niños y personas mayores. Jornada completa, por horas. 674577936

SEÑORA Española se ofrece 2 horas por la tarde para cualquier trabajo. Con coche. 630248274

SEÑORA Española, con experiencia, se ofrece para el cuidado de enfermos y tareas domésticas. Interna. 637922990

SEÑORA Española, con informes se ofrece por horas para planchar, pasear gente mayor, cocinar, acompañamiento hospital. Mañanas, tardes, noches, fines de semana, festivos. 987801130, 679560183

SEÑORA Española, responsable, con informes se ofrece para trabajar como asistente: planchar, fregar, cuidado de ancianos, limpieza, etc. Todo el día o por horas. 639745179

SEÑORA Responsable se ofrece para trabajar 1 día a la semana 3 ó 4 horas. Mañanas. 626712312, 987304482

SEÑORA Responsable se ofrece para trabajar en tareas domésticas y similares. Por las tardes. 987212804, 651608085

SEÑORA Responsable, buenos informes, experiencia se ofrece por horas en servicio doméstico, cuidado niños, llevar y recoger colegio, pasear gente mayor, hacerles compañía. 606194534. Económico

SEÑORA se ofrece para atender a señor mayor por las mañanas. 636353952

SEÑORA se ofrece para cuidar a señora mayor. Por la noche. 636353952

SEÑORA se ofrece para cuidar personas en domicilios u hospitales. Noches y mañanas. Con mucha experiencia. 644368987

SEÑORA se ofrece para cuidar personas mayores, enfermos, discapacitados o similar. Experiencia. Disponibilidad horaria. 682449250

SEÑORA se ofrece para planchar por horas. Mucha experiencia e informes. Zona La Chantría. 987213608, 669746752

SEÑORA se ofrece para trabajar como ayudante de cocina, en limpiezas del hogar, hostelería, cuidado de personas. Por horas. 620750127

SEÑORA se ofrece para trabajar cuidando personas mayores o niños, hacer limpiezas del hogar. A partir de las 12 de la mañana, también noches. 650188562

SEÑORAS se ofrecen para hacer limpiezas de obra y limpieza en general chalets, locales, pisos, etc. 606194534

3 CASA Y HOGAR

3.1 PRENDAS DE VESTIR OFERTA

PLANCHA EXPRESS Si no tienes tiempo o no te gusta planchar, te damos la "solución": recogemos y entregamos tu ropa planchada en 24 horas. Consulte sin compromiso. 987580177, 686125180

PRECIOSO VESTIDO DE NOVIA de firma, talla 38-40, se vende. Seda natural y encaje de Chantilly. 699624759

TRAJES DE COMUNION Se venden dos trajes de comunión, uno de niña y otro de niño. Regalo accesorios. 657143067

3.2 BEBÉS OFERTA

CAPAZO de bebé con patas, coche y silla Prenatal, bañera con cambiador, se vende. Regalo juguetes y ropa. Buen estado y barato. 646091314

3.3 MOBILIARIO OFERTA

CUATRO PUERTAS de interior de vivienda en madera de roble, se venden. También lámpara de cristales de techo. 987225039, 658465568

DORMITORIO Madera de pino con 2 camas de 1,05m, armario 3 puertas y mesita, se vende. Se regalan colchones y lámpara. 200 €. 676216589

DOS CABECEROS Madera maciza para cama 0,90m, DOS SOFAS 3+2 popilipi, se venden. 627319729

ESTANTERÍA Pino, puertas inferiores, alto 2,38m; ancho 0,80m; fondo 0,40m, mueble de entrada, dormitorio juvenil, mueble salita, mesa, sillas, armario 5 puertas, se venden. 987043528

MUEBLES DE UN PISO Se venden todos los muebles de un piso. Se regalan algunas cosas. En buen uso. 987800348, 646135658

POR CAMBIO DE DECORACIÓN, se vende mobiliario de habitaciones de hotel: Cabeceros, espejos, escritorios, sillas, cuadros y lámparas. Exposición y venta en Avda Palencia 3. Horario de lunes a sábado de 10 a 20 h

RELOJ DE PIE de 2m de altura, con carrillón, se vende. 4 melodías. Estado impecable. Funciona perfectamente. Envío fotos e-mail. 550 €. 699491015

DEMANDA

COCINA CALEFACTORA con paila y bomba, se compra. 607581704

3.4 ELECTRODOMÉSTICOS OFERTA

ASPIRADOR PANASONIC 1600 se vende, en perfecto estado y una lámpara de salón de cristal de Strass. 987805087

BOMBA DE CALOR y aire acondicionado marca Panasonic. Ideal bares, restaurantes, casas, locales, etc. 656867661, 987251858

ESTUFA Butano y carbón y leña, calentador, lavadora, tresillo, frigorífico 60 €, dormitorio 1,35m, somieres, colchones, muebles de cocina, mueble bar, mueble baño. 987246235, 626616004

LAVADORA Bosch, televisor Sony grande con TDT, se vende. 987102356, 660235205

MUEBLES Y ELECTRODOMÉSTICOS 2 años de uso, seminuevos: nevera grande, congelador independiente Whirlpool, horno Edesa, lavadora Fagor 6kg, mueble salón, sofá-cama. Buen precio. 651806045

PLACA ENCIMERA de gas de 4 fuegos Teka, 70 €. Calentador a gas de 11 litros, marca Cointra, 70 €. 630214227

DEMANDA

MUEBLES Y ELECTRODOMÉSTICOS Se compran para una vivienda: frigorífico y lavadora. 669588368

3.5 OTROS OFERTA

COCINA CALEFACTORA Hergón sin paila, se vende. También KOMBI 98, cuchilla de siega 90cm, una velocidad, motor AMC 5,5cv. Zona de Ponferrada. 987543267

DOS PLANCHAS DE SILESTONE Color azul de 1,40x64 y 1,10x64, se venden. 987225039, 658465568

4 ENSEÑANZA OFERTA

LIBRO Quiromancia lectura líneas manas. Evangelio acuario. Proyección astral. 35 €/unidad. 672350875. Calendario de brujas 2012

5 DEPORTES-OCIO OFERTA

AMERICAN STAFFORDSHIRE TERRIER Hembra, 9 meses, se vende. 651689787

BARBEREROS 545 Largo, ITV pasada. Sembradora torre 17 botas. Grada de 11 brazos. Sulfatadora de 600 litros. 696520412

CACHORROS SPITZ Vacunados. Excelentes. Muy económicos. Ofrezco macho para montas. 608708514

CACHORROS TECKEL de pelo duro. Padres con pedigree. Buenos cazadores. Económicos. 676991433

CAMPO DE VILLAVIDEL Se venden fincas. 651689787

GENERADOR Caterpillar ideal para riegos o explotaciones ganaderas, se vende. 681063030

HIERBA se vende. 987246277

JAULAS Para conejos se venden. Económicas. Buen estado. 646122226

LEÑA de Roble y Encina se vende. 654466230, 676039882

MIEL CASERA tipo romero mil flores, natural, de cosecha propia, se vende. Zona de León. Tarros de 1kg. 623907298

REGALO UN PERRO de compañía, cruce de Schnauzer gigante con labrador. De 7 años. Documentación en regla. 678077488

ZONA LA BANEZA Varios lotes de leña de encina en pie, así como fincas con la misma especie, se venden. 678142762

DEMANDA

ATENCIÓN A los amantes de los animales: Urgentemente se necesitan familias que adopten gatos huérfanos o una finca o lugar para ellos. En breve pueden morir. 665429922, 689275644

8 MÚSICA OFERTA

PIANO DE PARED Marca Royal, se vende. 659895919

SE BUSCAN VOCES para coro mixto. Ensayos fines de semana. 628711030

9 VARIOS OFERTA

CÁMARA FOTOS DIGITAL con vídeo y sonido, 12 megapíxeles, Olympus, pantalla 2.4. Batería litio recargable. Nueva. 110 €. 672350875

CÁMARA VIGILANCIA Infrarroja, inalámbrica, fuerte, metálica, estanca, por radiofrecuencia. Ves en tu TV. 120 €. Otra cabeza alfiler. 672350875

CAMILLA DE MASAJES se vende. Poco uso. 100 €. 6662666540

COLECCION CINCO MIL SELLOS Mundiales con Diez series completas de regalo. Bien presentados y conservados. 120 €. 672350875

MAQUINA DE IMPRIMIR Camisetas, etc. se vende. 987271308, 695897346

MARMOL PULIDO de 60x40x2, se vende. 30m2 aproximadamente y varios peldaños. 500 €. 630214227

MATERIAL Y HERRAMIENTA CONSTRUCCIÓN vigas de madera y metal, barandillas de forja, traspala, andamios de tubo, puntales y otras herramientas. 608786729

MÓVIL MOTOROLA máquina de escribir Panasonic nueva, 6 discos grandes de vinilo, 3 discos pequeños de vinilo y barbaoca eléctrica nueva. 987206475, 693385617

POR CIERRE DE OFICINA se vende material de oficina, seminuevo, a mitad de precio: mesas, sillas, ordenadores, archivadores, papeleras, fax, escáner, etc. 689032432

PROYECTOR Potente equipo cinematográfico SOUND, con pantalla, proyector y conexión a la red. 987206475, 693385617

PUERTA AUTOMÁTICA Para cochera se vende. De 3x3m aproximadamente. Económica. 987203472

TRADUCTORA PARLANTE Diecisiete idiomas, 34.000 frases, 170.000 palabras. Información turística 500 ciudades, juegos, agenda, calendario. Nueva. 65 €. 672350875

10 MOTOR OFERTA

BMW 320 Diesel, vehículo nacional, único dueño, perfecto estado. Clima, ABS, etc. 5.995 €. 667269942, tardes

DAEWOO LEGANZA Económico. No se usa. 665932655. Sólo mañanas

FIAT DUCATO se vende. Buena estado. Matrícula CNS. 105.000km. 4.800 €. 629446244

FORD FIESTA S 1.4 gasolina. ITV hasta octubre 2012. Bien cuidado. Siempre en garaje. 700 €. 670407003

FURGONETA VOLKSWAGEN TRANSPORTER 1.9 se vende. Excelente estado, con garantía, siempre garage, sólo 120.000 km. Buen precio. ITV recién pasada. 987251908. 653595812

KAWASAKI ZX9R Recién pasada revisión. Moto muy potente y cómoda tanto para el piloto como pasajero. 24.000km. ITV hasta 2014. 2.900 €. 660428387

MERCEDES BENZ E320 Inyección Avanzada automática. Todos los extras. Gris plata. Año 2001. Vehículo nacional. Único dueño. 9.000 €. 667269942, tardes

MONTESA COTA 314 muy poco usada, con 1.600km, ideal para excursiones de montaña. Impecable estado, mejor ver. 1.400 €. 676950834

OCASION Se vende PEUGEOT 406 2.0 Gasolina, 16v. Muy buen estado. 634214450

OPEL ZAFIRA 2.0D embrague nuevo, año 2000, e/e, c/c, a/a. 3.000 €. 667269942, tardes

PEUGEOT 106 1.1, año 2000, 3 puertas. 800 €. 646457574

PEUGEOT 406 HDI 110cv. 185.000 Km. Ford Fiesta 1.3 gasolina, 60 cv. 37.000 Km. Siempre en cochera y muy cuidados. Precio a convenir. 685440245

VOLKSWAGEN PASSAT Año 87, 90.000km, alarma, antirrobo, cadenas, etc. ITV al día. Muy cuidado. 1.000 €. 987232328

DEMANDA

COMPRO COCHE Pequeño, pago máximo 400 €. Bien cuidado, no importa la antigüedad. 987795506, 635143062

SE COMPRAN COCHES Pago hasta 900 €. Del año 99 en adelante. Documentados. No importa ITV o averías. 636907905

OTROS

CADENAS DE NIEVE Para coche, se venden. alemanas, de acero, marca CENTRAX. Medidas: 175-14, 195/70-14, 195/65-15, 205/55-16. Nuevas, fácil montaje. 50 €. 667269942, tardes

11 RELACIONES PERSONALES OFERTA

CHICA 36 años, me gustaría que me escribieran chicos/as, enfermeros, para una buena amistad o lo que surja y conocerlos personalmente. Apdo. 1031 de León

CHICA Extranjera desea conocer personas entre 50 y 60 años. Fines serios. Abstenerse curiosos. 606697859

CHICO de León de 36 años busca chica de León de 30 a 40 años para una buena amistad y relación estable. 683578897

ME LLAMO ROBER Me gustaría conocer a una mujer con las ideas claras para tener una relación seria y estable, si eres tú... escríbeme. Roberto, apartado de correos 37, 24640 La Robla. León

HOMBRE DESEA encontrar señora de 45 a 55 años para una relación formal. 650944130

SEÑORA DE 42 años busca chicas españolas o latinoamericanas, sin cargas familiares para amistad o relación estable. 636584144

MUJER si te sientes sola, con falta de amor y cariño y deseas contacto esporádico o continuado con seriedad, mandame teléfono al apartado 645 León

SEÑOR DE LEÓN se relacionaría con mujeres para conversaciones telefónicas y posibles encuentros. 679634809

guía de profesionales

hogares | empresas | comunidades...

¡No limpie ni planche más!



...la evolución del Servicio Doméstico

Tel. 987 875 570
AGENCIA LEÓN
Anunciata, 35 - Bajo
24010 San Andrés del Rabanco (León)

Limpieza general

Limpieza de mantenimiento

Planchado de ropa

Limpieza de cristales



REFORMAS Y ADAPTACION DE VIVIENDAS A PERSONAS DEPENDIENTES

Todos los trabajos se realizarán bajo la supervisión de un terapeuta ocupacional previo estudio personalizado

REFORMAS DE VIVIENDAS

Todo tipo de albañilería y reparaciones del hogar

Mantenimiento de viviendas locales y comunidades

Averías - Instalaciones

Renovación de tejados

608 778 431

ALBANIL ESPAÑOL Se hacen todo tipo de trabajos de albañilería y reformas. Español con mas de 30 años de experiencia en el sector. Presupuestos sin compromiso. 679468792, 987846979

ALBANIL Hace toda clase de reformas. Económico. 695897346, 987271308

ALBANIL Realiza todo tipo de trabajos, alicatados de cocinas y baños; tejados, goteras y canalones; comunidades portales de mármol. Pisos y locales comerciales. Fontaneria, pintura y electricidad. 987233348, 626966724

FONTANERO Y ALBANIL Hacen todo tipo de obras y reformas. Económico. 660428387

MENSAJERIA PUERTA A PUERTA Por España (excepto Islas, Ceuta y Melilla). Documentos particulares y de empresa, cartas, escrituras, etc. Pequeño tamaño. confidencialidad absoluta. Entrega de 12 a 24 horas. Económico. 663304567

MUDANZAS Y PORTES Económicos por montadores de muebles. Se montan muebles de Ikea. 620855772

PINTOR Se hacen trabajos de pintura de interiores y exteriores pisos, locales, comunidades y cajas de escalera. Quitamos gotelé. Presupuestos sin compromiso. Impermeabilizaciones, goteras y retejados. Muy económico. Rápido y limpio. 679031733

PINTURA Y DECORACIÓN Pisos y comunidades. Alisados en reformas. Presupuesto en 24 horas. 650971759, 987232049. Antonio

SE HACEN TODO TIPO DE TRABAJOS METÁLICOS Acero inox., acero cortén, hierro, latón, cobre. Puertas, cancelas, barandillas, balcones, etc. Presupuesto sin compromiso. 655779492



Alianzas Victoria

Centro de Amistades

Discreción, seriedad, experiencia y dedicación

Gran Vía de San Marcos, 28 - Entreplanta dcha.

Tel.: 987 222 008 • móvil: 615 693 321

www.alianzasvictoria.es

<p>Alianzas Victoria</p> <p>Abogado, 42 años, soltero, alto, atlético, muy interesante, buen conversador, respetuoso. Valora en una mujer la naturalidad y sinceridad.</p> <p>Tel.: 987 222 008 móvil: 615 693 321</p>	<p>Alianzas Victoria</p> <p>Licenciada, 38 años, soltera, una chica muy bella, con personalidad, dulce, le gusta el teatro, una buena conversación. Conocería un hombre educado, elegante.</p> <p>Tel.: 987 222 008 móvil: 615 693 321</p>	<p>Alianzas Victoria</p> <p>Caballero, 66 años, alto, elegante, jovial, le gusta escuchar, dialogar, es paciente y generoso, le gusta leer, bailar, salir a caminar. Busca una señora sencilla.</p> <p>Tel.: 987 222 008 móvil: 615 693 321</p>
<p>Alianzas Victoria</p> <p>Funcionaria, 52 años, divorciada, una mujer muy bella y femenina, con elegancia, natural, comunicativa, alegre. Desea ilusionarse de nuevo con un caballero apuesto, respetuoso.</p> <p>Tel.: 987 222 008 móvil: 615 693 321</p>	<p>Alianzas Victoria</p> <p>Electricista, 36 años, 1'80m., soltero, guapo, trabajador, de corazón noble, muy atento, le gustaría ilusionarse con una chica que haga latir su corazón.</p> <p>Tel.: 987 222 008 móvil: 615 693 321</p>	<p>Alianzas Victoria</p> <p>Peluquera, 40 años, divorciada, ojos azules, rubia, una chica sensible, honesta, luchadora, muy cariñosa. Le gustaría conocer un hombre de buenos sentimientos, alegre.</p> <p>Tel.: 987 222 008 móvil: 615 693 321</p>
<p>Alianzas Victoria</p> <p>Viudo, 50 años, maquinista, sencillo, de carácter tranquilo, atractivo, sentimentalmente solo. Busca una mujer normal, agradable.</p> <p>Tel.: 987 222 008 móvil: 615 693 321</p>	<p>Alianzas Victoria</p> <p>Bella mujer, 56 años, divorciada, con don de gentes, auxiliar de farmacia, vive sola y le gustaría tener un compañero para compartir unas risas, una charla, un café... la vida cambia cuando alguien te ilusiona.</p> <p>Tel.: 987 222 008 móvil: 615 693 321</p>	<p>Alianzas Victoria</p> <p>Profesor soltero, 41 años, es familiar, activo, extrovertido, mide 1'78m., pelo castaño, le encanta la naturaleza, actividades culturales. Busca una chica agradable, le gustaría formar una familia.</p> <p>Tel.: 987 222 008 móvil: 615 693 321</p>

QUIERES ENTRAR EN UN GR

Qué se cuece en León...

EL Palacio de los Guzmanes es más que nunca el centro de la batalla política en León. Incluso en el Ayuntamiento, del PP con **Emilio Gutiérrez** como alcalde los 'tiros' del PSOE se centran en la Diputación donde ya hay más de cuatro años de gestión de **Isabel Carrasco**, que también es la presidenta del PP desde hace casi ya 8 años y que ahora suma la polémica del IBI. Y eso que el PSOE está ahora sin líder y con una gestora presidida por **Teresa Gutiérrez** hasta que el Congreso Provincial de junio decida quién es el nuevo 'jefe'. El apabullante doble triunfo del PP-municipales y autonómicas del 22-M y generales del 20-N- ha permitido a la presidenta proclamar a los cuatro vientos su buena gestión al frente del

Regalos en Palacio

partido con el aval de los resultados electorales. Por eso también se ha convertido en el 'blanco' preferido de los socialistas. El último asunto es la aparición de una noticia en el periódico '20 minutos' en la que se afirmaba que **Isabel Carrasco** había pagado un tratamiento de belleza por 179,82 euros con una tarjeta de crédito a cuenta de la Diputación. "Aquello de la gomina se queda en pañales. Es un salto cualitativo en la confusión entre lo público y lo privado", se apresuró a denunciar **Ibán García del Blanco**. "Tiene que dar explicaciones. La presidenta que empiece ya a caminar por lo

segado. Es decir, que se vaya", exigió **Matías Llorente**. Y salió el portavoz del PP en la Diputación, **Jaime González**, y dice que la noticia es falsa y que no hubo tal tratamiento de belleza sino la compra de un bolso (134,46 euros) y una camiseta (45,36 euros) para regalar a una excelente secretaria del Grupo Popular, eso sí pagados con los 1.000 euros mensuales más 175 por diputado que recibe cada grupo para su funcionamiento. Dice el portavoz que se trata de una campaña orquestada contra la presidenta y que no se descarta que incluso sea desde dentro del partido para desestabilizar a la presidenta del PP ahora que ha anunciado que se presenta a la reelección. En definitiva, un Palacio con muchos líos... y broncas.



Café Quijano, para abril o mayo Los tres hermanos Quijano vuelven al Origen, a su León natal y a la música que siempre quisieron hacer, los boleros. Y precisamente será Origen el primer álbum de Café Quijano tras siete años con carreras separadas. El nuevo disco está grabado casi en un 90% en León y sólo grabará en Miami algún músico que no ha podido desplazarse a León. Abril o mayo es la fecha que manejan para lanzar un disco que tendrá una continuación o segunda parte en las Navidades y que está producido por Kenny O'Brien, un compositor de renombre mundial y que ha producido a artistas como Beyoncé, Celine Dion, Alejandro Sanz, Christina Aguilera, Enrique Iglesias o Andrea Bocelli. Se trata de un disco con "sonido limpio y neutro con un sonido espectacular". Las doce canciones de 'Origen' son nuevas y están compuestas por Manuel Quijano. "Siempre quisimos hacer un disco de boleros y para eso nos fichó la Warner, como trío bolero de tres hermanos de León. Luego, aunque en todos los discos colamos algún bolero hicimos música pop, pop rock o pop latino y nos fue bien. Pero ahora volvemos a nuestras raíces, a León y a la música que nos inculcó mi padre, el bolero, aprovechando este momento en el que la gente requiere paz, sosiego, sencillez, tranquilidad, espontaneidad y sinceridad". En abril o mayo vuelve Café Quijano a los escenarios con un disco prácticamente grabado en su estudio de Ordoño II y hasta donde no sólo ha venido Kenny O'Brien sino también el ingeniero Luis Villa que ha trabajado con Humberto Gatica. Vuelve Café Quijano con boleros, que nunca pasa de moda... y que les convertirán en 'Los Panchos de León'. Este regreso lo compartieron con la prensa leonesa.

Sin pelos en la lengua

Carme Chacón



Candidata a secretaria general del PSOE

"En vez de ayudar al Gobierno cuando más lo necesitaba España, el PP decidió aliarse con los problemas y contra la gente para ver si cabalgando llegaban cuanto antes al Gobierno"

Nicanor Sen



Senador, alcalde de Cistierna y aspirante a líder provincial del PSOE

"La elección de delegados para el Congreso Federal de Sevilla no es nuestro proceso, sino el Congreso Provincial del mes de junio. Ahora toca trabajar por el futuro"

Ana Isabel Ferreras



Alcaldesa de Gradefes y portavoz de Izquierda Socialista

"Nuestra gente ha votado en blanco al no contar con representación para acudir al Congreso Federal de Sevilla, pero yo iré invitada por Izquierda Socialista con voz, pero sin voto"

Alfredo Prada Presa



Diputado del PP por León

"Tenemos 40.000 parados en León y a cada leonés le está costando 2.000 euros el agujero que dejó el Gobierno socialista. Ahora hay que tomar decisiones valientes"

2^{as} REBAJAS
LAS GRANDES MARCAS CON LA MEJOR CALIDAD AHORA AL MEJOR PRECIO

50%, 60% y MÁS

Adam's
con estilo propio

OGGI

Adam's
espacio

Adam's
mujer

Yalex
tradición y prestigio

MODA
Aire

domani

LACOSTE

