Gente
LEÓN

LIDER NACIONAL EN PRENSA SEMANAL GRATUITA

Controlado por pyd · ojd DISTRIBUCIÓN GRATUITA

www.genteenleon.com - www.gentedigital.es

Número 436 - año 11 - del 14 al 20 de marzo de 2014 - TELÉFONO ANUNCIOS CLASIFICADOS 807 51 73 10

Mira tu carnet!! Caduca??
Visítanos y olvídate

Centro concertado DGT

Todo tipo de permisos y licencias

- Carnet de conducir
- Armas y seguridad
- Animales peligrosos
- Deportivos
- Buceo
- P.E.R
- Grúas
- Otros

PSICOTÉCNICOS ÁBACO

Centro de Reconocimiento de Conductores y Armas

Lunes a viernes de 9 a 13:30 / 16:30 a 19:30
Sábados de 10 a 12:30 (cita previa)
www.psicotecnicosabaco.com

Infórmate ahora: 987 271 201

NUEVO CENTRO C/ Lope de Vega 4 Bajo comercial leon@psicotecnicosabaco.com

Caja Rural de Zamora crece en León
200 millones para créditos y una nueva oficina en la capital son la base de su apuesta para aumentar su presencia. Pág. 5

Unicaja absorbe al Banco Ceiss
La Unión Europea da el visto bueno final tras un largo proceso de integración que garantiza la viabilidad. Pág. 5

Más crédito del Sabadell
Firman con SECOT una línea de crédito preferente de hasta el 100% de la inversión. Pág. 3

Emilio Gutiérrez, con los ministros de Industria, José Manuel Soria; de Interior, Jorge Fernández Díaz; los responsables de Seat y Volkswagen, y la editora de ABC en el acto de 'coronación' del 'Seat León, Coche del Año'.

'Seat León Cuna del Parlamentarismo'

El alcalde propone a la empresa automovilística que saque una serie limitada del 'coche del año' divulgando el hito histórico de la ciudad que le da nombre

El Ayuntamiento de León trabaja sin descanso para la puesta en marcha de nuevas acciones que permitan dar a conocer en España y en el mundo que en la capital leonesa tuvo lugar el germen del parlamentarismo y de la democracia con los 'Decreta' del rey Alfonso IX en 1188. Emilio Gutiérrez, alcalde de León, asistió en Madrid a la entrega del Premio ABC al 'Mejor Coche del Año' al 'Seat León' y aprovechó para mantener una reunión de trabajo con el vicepresidente de Seat, del Grupo Volkswagen, Ramón Paredes. La empresa automovilística se comprometió con el alcalde a colaborar con el Ayuntamiento para promocionar la marca 'León, Cuna del Parlamentarismo' a través de diferentes iniciativas entre las que se baraja la posibilidad de sacar una serie limitada de vehículos que llevarían por nombre 'Seat León Cuna del Parlamentarismo'. Emilio Gutiérrez afirma que la compañía acogió con gran satisfacción la propuesta de colaboración para promocionar este hecho histórico que desconocían y que les pareció muy relevante y con 'gancho' a nivel nacional e internacional. "Han abordado muy receptivos ésta y otras propuestas que van a estudiar". Emilio Gutiérrez brindó a la compañía automovilística la capital leonesa para que sea el escenario de la presentación del nuevo Seat León, que de esta forma se convertiría en un altavoz de la promoción a nivel nacional e internacional de la ciudad. El alcalde también planteó la posibilidad de que Seat ceda algún 'León' con el que el Ayuntamiento pueda visualizar que León fue la ciudad que acogió las primeras Cortes con representación del pueblo. El alcalde invitó a Ramón Paredes, así como a Jürgen Stackman, presidente de Seat, a visitar y conocer la ciudad de León. Al acto, también asistió el ministro de Industria, Energía y Turismo, José Manuel Soria. El alcalde le invitó a visitar León para hablar de la reforma pendiente en el Hostal de San Marcos y de la nueva programación de las inversiones en el Palacio de Congresos con final 'aplazado' hasta el año 2016.

HOY VIERNES, INAUGURACIÓN
¡No dejes que te lo cuenten! 11.00 h.

3ª FERIA DEL STOCK LEÓN
PLAZA DE TOROS 14,15 y 16 de Marzo
Primeras marcas, muebles, infantil, decoración, deportes, zapatos, artesanía, electrodomésticos...
"SOLO TRES DÍAS PARA LLEVARTE AUTÉNTICOS CHOLLOS"
NO TE LA PUEDES PERDER -ENTRADA GRATUITA-

lacopla restaurante
Cocina de mercado
Menú Degustación
Menú Diario
Carta
Calle Renueva 20 24002 LEÓN
987 17 23 23 - 649 76 78 20
www.lacoplaleon.es

Traspaso
Bario Húmedo
Mesón
Restaurante
Sidrería
Económico • Típico
Todo montado
Teléfonos
609 207 054
649 954 275

www.gentedigital.es visita nuestra web

LEÓN CONFIDENCIAL

SAN Andrés, ingobernable. El alcalde de San Andrés del Rabanedo, **Goyo Chamorro**, no oculta su hartazgo ante la política de la oposición de San Andrés y les ha retado a presentar "una moción de censura de una vez por todas si de verdad quieren apearle de la Alcaldía". El órdago de **Chamorro** no es de 'farol' por su convencimiento de que ningún partido tiene la intención de asumir el gobierno del municipio, ya que resulta mucho más fácil desgastarle desde la oposición que tomar decisiones duras e impopulares desde la Alcaldía. Antes del mes de junio San Andrés tendrá que tomar las medidas necesarias para recortar en más de 3 millones su gasto en la partida de personal. El Ayuntamiento de San Andrés es un claro ejemplo de Ayuntamiento ingobernable con cinco formaciones políticas con representación: El PP, el más votado con 8 concejales; el PSOE, también con 8 concejales, pero menos votos; la UPL, con dos concejales; y PAL, IU e IxSA con un concejal cada formación. Es decir, el PP gobierna por ser el partido más votado y con un tímido apoyo de la UPL, pero ha resultado imposible en casi tres años de legislatura que ni UPL, IU o IxSA se hayan aliado con **Chamorro**. También es misión imposible que gente tan dispar como **Francisco Gómez** (PAL), **Luis Herrero Rubinat** (Independientes por San Andrés) o **Eloína Terrón** (de Izquierda Unida) una en bloque sus fuerzas con la ex alcaldesa **María Eugenia Gancedo**. Conclusión: atroz política de desgaste para un ayuntamiento en ruina que quién sabe si su única salvación sería integrarse en León con quien comparte calles.

Háganos sus confidencias en: confidencial@genteenleon.com

Jose Ramón Bajo · Director

Más polémica para el AVE

AHORA que parecía que el Tren de Alta Velocidad iba a arrancar de forma clara y definitiva de cara a su compromiso de llegar a León a lo largo del próximo año empiezan a surgir interminables problemas. Primero hubo que 'tragar' con la vía única, una aberración en estos tiempos que permitirá ahorrar a corto plazo algo de tiempo y de dinero, pero que a medio y largo plazo obligará a un absurdo y elevado gasto -además de molestias- para acometar la segunda vía. Pero parece que la chapuza es inevitable; lo que se puede hacer de una vez se hará de varias con el consiguiente aumento de la inseguridad y el gasto. Pero acabar la vía entre León y Valladolid no es ni siquiera el problema más importante a pesar de que supondrá algún 'gasto extra' por culpa de estar la palataforma paralaizada más de dos años. Además, hay que cruzar las ciudades de Palencia y León... y aquí está el lío porque de lo hablado y escrito con el anterior Gobierno... nada de nada. En León no se gana para disgustos. Se hicieron unas obras provisionales (estación, traslado de talleres, by-pass) para poder acometer los 2.600 metros de soterramiento y ahora el Gobierno los quiere reducir a 450 metros. Es decir, el dineral invertido es como si se ha tirado por el Bernesga abajo y ahora hay que pensar en hacer otra estación provisional o recuperar la antigua o qué se yo qué para que los asturianos no pierdan 20 minutos por el 'fondo de saco' de la estación construida. Nadie está de acuerdo con nada. Los socialistas asturianos quieren que haya al menos dos trenes que no paren en León para no perder 20 minutos en la, a su juicio, 'variante absurda'. Los socialistas de León se oponen a esa medida y defienden el soterramiento de los 2,6 kilómetros. El PP de León no acepta que ni un solo tren de Asturias a Madrid pase de largo por León. El alcalde Emilio Gutiérrez está convencido de la llegada del AVE con algún tramo soterrado y a una estación céntrica de la ciudad. Pero claro parece quedar descolgado San Andrés del Rabanedo y el alcalde de Goyo Chamorro ya ha exigido formar parte de la solución y ha ofrecido la vía soterrada por la calle Azorín... Como se ve, todavía queda mucha tela que cortar y muchos sapos que tragar. Dicen que en dos meses habrá una solución definitiva...y buena. ¿Será verdad?

EL APUNTE

Las 'rosas' de José Antonio Diez. El portavoz del PSOE en el Ayuntamiento de León, **José Antonio Diez**, regaló el viernes 7-M, víspera del Día Internacional de la Mujer Trabajadora, que este año cayó en sábado, una rosa a cada una de las trabajadoras del Ayuntamiento de León que se fue encontrando por las distintas plantas del Consistorio de Ordoño II, 10. También fueron agraciadas con una rosa las mujeres que en esos momentos estaban ralizando alguna gestión en el Ayuntamiento. Los 'fieles' **Vicente Canuria**, **Susana Travesí** y **Evelia Fernández** acompañaron al 'jefe' en tan bonito detalle con las mujeres. Este gesto ya lo hizo alguna vez el PSOE de León, pero sin continuidad. **Diez** repartió más de 200 rosas el 7-M.

LA TIRA DE HORMIGOS

Gente

Edita
Noticias de León S.L.

Director
Jose Ramón Bajo Álvarez

Departamento de Redacción
Juan Daniel Rodríguez Rodríguez
Fernando Pollán

Departamento de Diseño
José Manuel García Lucio

Administración
Rosa María Bajo Álvarez

Fotografía
BTZ Sistem

Avda. Alcalde Miguel Castaño, 1-1º Izquierda
Tel. 987 34 43 32. Fax: 987 34 42 63
www.gentedigital.es/leon

Grupo de Información GENTE
Director de Contenidos Generales
Jose Ramón Bajo Álvarez
Director Técnico de Medios
José-Luis López García
Director www.gentedigital.es
Leandro Pérez Miguel

grupo@grupogente.es
Protección de datos

Periódico controlado por pyd · ojd DISTRIBUCIÓN GRATUITA

CARTAS DE LOS LECTORES

El periódico Gente en León no se responsabiliza ni se identifica con las opiniones que sus lectores y colaboradores expongan en sus cartas y artículos.

Día de la Mujer Trabajadora y aborto

El 8 de marzo, en distintas ciudades españolas, hubo manifestaciones centradas en el cacareado 'derecho a decidir'. ¿Sobre el propio cuerpo? Pues vale, aunque no sin peros (nadie debe decidir, por ejemplo, que le corten las venas). Pero si se trata de decidir sobre la vida del niño concebido y todavía no nacido, pues de ninguna manera: no es el propio cuerpo, sino otro ser humano, como lo atestigua la Ciencia. Matar al niño nonato es canibalismo salvaje. ¿O no? En fin, sorprende que muchos de los que se autodenominan progresistas, sea eso lo que tienen que pedir para las mujeres en una efemérides tan señalada, el 'Día Internacional de la Mujer trabajadora', en lugar de reivindicar, principalmente, la posibilidad de trabajo digno para todas, los derechos laborales, la no discriminación en los sueldos, que no despidan de la empresa a las mujeres embarazadas o con 'cargas familiares' (con hijos) y una paga por maternidad para facilitar este derecho de la mujer. ¿Es más importante la pasión, el deseo o la muerte, que la vida; el libertinaje, que la razón? Nadie es propiedad de su madre, ni del Estado. Por eso, ha de respetarse la vida de todos siempre. Los hijos, salvo el caso de violación, no vienen porque sí, y, sea cual fuere la circunstancia de su aparición, no se debe castigar a un inocente con la pena de muerte, que ni siquiera pueden darla al violador. ¿Es que con el niño nonato hay que hacer una excepción?

JOSEFA ROMO GARLITO. VALLADOLID.

'Profesionales' de la música

Los pasados 7 y 8 de marzo se celebró en León el Radio Hits Sound Festival, con la presencia de músicos conocidos del panorama nacional e internacional. El festival estuvo muy bien organizado y la afluencia de gente el viernes y el sábado fue más que notable. Entre los artistas invitados del viernes estaba Henry Méndez, un referente de la música electrolatina, que tan de moda está en los últimos años. Pues cuál fue mi sorpresa cuando el Sr. Méndez comentó que todos tenían que seguirle en su perfil de Twitter y un chico del público, situado cerca del escenario, con muy malos modales le respondió: "Tu puta madre te va a seguir". Henry Méndez lo oyó desde el escenario y le respondió durante un par de minutos terminando de la siguiente manera: "Limpia tu sucia boca, cabrón". Creo que si Cristiano Ronaldo o Messi cada vez que les insultan en un campo de fútbol respondieran al energúmeno en cuestión, los partidos no durarían 90 minutos sino varios días. Personas que faltan al respeto de forma gratuita las hay en todos los sitios, pero creo que Henry Méndez tenía que haber sido más profesional y hacer como si no hubiera oído nada. No es fácil, pero en su sueldo ya viene incluido el tener que aguantar a personas que no entienden divertirse sin insultar ni ofender a otros. Desde hace varios años he sido un gran seguidor de este cantante, pero el otro día con la decepción de ver cómo canta en directo hubiera sido suficiente. Les doy las gracias por anticipado y confío en que tomen en consideración mi carta para publicarla en su periódico.

DAVID GONZÁLEZ MARCOS. LEÓN.

renfe Alvia Madrid - Pamplona desde 29,45 euros por trayecto. 902 320 320 www.renfe.com

REFORMAS TOMASA
ESPECIALISTAS EN AVERÍAS Y REFORMAS INTEGRALES
NO PAGUE DOS VECES HÁGALO BIEN A LA PRIMERA
PUERTAS DE SEGURIDAD • TODO PARA EL HOGAR
24 horas 365 días al año
Teléfonos 987 002 100 601 140 441
C/Santa Ana,34 León

COMERCIO / EN LEÓN ARENA EN HORARIO DE 11 A 22 HORAS

3ª Feria del Stock en la Plaza de Toros

El viernes 14-M arranca la 3ª Feria del Stock en la Plaza de Toros de León, que ha incrementado el número de comerciantes y de stands. La feria cuenta con un aforo completo y varias empresas que se han quedado fuera por falta de espacio. En esta 3ª Feria se podrán visitar 60 stands con productos muy variados de restos de temporada y descuentos importantes. Entre las novedades destaca la celebración de los desfiles de 'Espazio Moda 9', donde se conocerán en primicia las colecciones de primavera-verano de los diseñadores leoneses.

MERCADO TRADICIONAL

'Lío' en el Mercado del Conde Luna

La concejala socialista María Rodríguez, en la foto con comerciantes del Conde Luna, pidió en rueda de prensa la dimisión de María José Álvarez Casais por su "nefasta gestión al frente del Mercado del Conde Luna, que de continuar así desaparecerá". Minutos después el equipo de gobierno reiteró su apuesta por el citado mercado, pero recordó que cuesta al Ayuntamiento de León de 135.000 euros anuales al recaudar sólo 90.000, cuando su mantenimiento cuesta 225.000 euros. Hay 14 puestos vacíos. La 'renta' es de 236,91 a 319,60 euros.

LA BATALLA DE LA ALTA VELOCIDAD / DUROS Y CONTINUOS ENFRENTAMIENTOS ENTRE PP, PSOE Y UPL

PP: La prioridad es que llegue el AVE

Gente

La llegada de la Alta Velocidad ferroviaria y el soterramiento han sido el gran tema de polémica de la semana y el que ha producido frases y descalificaciones continuas. Empezó la ministra de Fomento, Ana Pastor, indicando que "la estación fondo de saco no se le ocurriría ni al que asó la manteca". Continuó José Antonio Diez, portavoz del PSOE en el Ayuntamiento, calificando a Emilio Gutiérrez "como un peligro para la ciudad, que todo lo que toca lo destroza y que está plegado a las directrices del PP sin reivindicar un proyecto de futuro para la ciudad". Diez considera irrenunciable el soterramiento de los 2.600 metros fijados en el Gobierno de Zapatero.

Contestó el alcalde Emilio Gutiérrez afirmando que "el PSOE es la formación política que más daño ha hecho a León cuando gobernaban y ahora desde la oposición. Nadie ha hecho tanto daño a esta ciudad como el Partido Socialista, hasta el colmo que, ahora en la oposición, desde el Congreso de los Diputados piden que los trenes ninguneen a la ciudad. ¿Se puede hacer más daño que ése por parte del PSOE?". El alcalde recordó otros proyectos socialistas que tuvieron que corregir como Pocoyó o Fernández Ladreda e ironizó con que llegaron con "una mano delante y otra detrás...".

El alcalde, al igual que la presidenta de la Diputación y del PP de León, Isabel Carrasco, aseguraron con rotundidad que la prioridad es que el AVE llegue a León -"y lo hará en 2015"- y luego ya se afrontará el soterramiento y la nueva estación. Eso sí,sin fechas y sin proyecto real. Carrasco calificó de "mamarrachada" la estación provisional en fondo de saco construida en tiempos de ZP. "Costó mucho dinero y no solucionó el problema. No se puede malgastar el dinero público".

Diez replicó insistiendo que "el AVE llegará tarde y mal. Se perderá una oportunidad histórica".

También el líder provincial del PSOE, Tino Rodríguez, cree que "no hay que tocar lo que había" en referencia al soterramiento de 2,6 kms y matizó que la propuesta del PSOE en el Congreso es aumentar dos trenes Gijón-Madrid -a primera hora de la mañana y de la tarde- que no pararan en León con lo que la ciudad quedaría como está y Asturias ganaría en rapidez.

El equipo de gobierno del Ayuntamiento de León constestó al PSOE insistiendo en que expliquen porqué quieren perjudicar a la ciudad.

Cerraba la polémica, de momento, la UPL. Calificó de "pusilánimes las declaraciones del alcalde" y de "descorazonadora la afirmación de Carrasco de que puede que ella no llegue a conocer la integración ferroviaria en León". La UPL recuerda que para Murcia sí hubo dinero.

Y en medio de todo esto el alcalde de San Andrés, Goyo Chamorro, que pide intervenir en la solución al soterramiento, pero al que los demás partidos 'machacan' señalando su 'poco peso' cuando hasta el PP le tiene al margen de las reuniones.

FINANCIACIÓN

Acuerdo de SabadellHerrero y SECOT

Seniors Españoles para la Cooperación Técnica (SECOT) y el Banco Sabadell-Herrero firmaron un convenio de colaboración para facilitar a los emprendedores leoneses el acceso a la financiación de sus proyectos y actividades empresariales en el marco de los servicios que SECOT promueve enfocados a emprendedores y a la creación de nuevas empresas. El Préstamos Inicio para Emprendedores financia hasta el 100% de la inversión inicial necesaria para ejercer la nueva actividad empresarial o ampliación de la ya existente.

LIMPIEZA, BASURAS Y MEDIO AMBIENTE

El reciclaje generó 850.00 euros en 2013

El Ayuntamiento de León ingresó en 2013 más de 850.000 euros en concepto del material reciclado en papel y cartón (450.00 euros), plástico y envases ligeros (315.00), vidrio (65.500), pilas (5.200), aceite de automoción (1.800), chatarra (500), baterías (700) y enseres electrónicos (12.000). En total. 10.000 toneladas de basura recicladas a las que hay que sumar las 46.000 toneladas de basura orgánica. La media es de 347 kilos por habitante y año. Julio Cayón y Belén Martín-Granizo inisistieron en la necesidad de reciclar la basura.

APUNTES DE UNA ALCALDESA

Ana Isabel Ferreras

El compost

EN la legislatura pasada, los miembros de la Mancomunidad Ribera del Esla, formada por los Ayuntamientos de Cubillas de Rueda, Gradefes, Mansilla Mayor, Valdepolo y Villamoratiel de las Matas, fuimos prestos y raudos a conocer de primera mano el Centro de Tratamiento de Residuos (CTR) de San Román de la Vega. No olvidemos que la principal función de las mancomunidades consiste en la recogida de basura…. o por lo menos ésta es lo único que hace. La visita guiada fue a cargo del gerente que nos ofreció una charla y un ligero recorrido por la planta. Al finalizar enseñó orgulloso el producto obtenido después de reciclar la basura, magnificando las excelentes cualidades de ese abono cuasi-milagroso llamado 'compost', que de buena gana regalaban a los agricultores de la zona para abonar sus cosechas. Incluso comentó que resultaría muy eficaz en nuestras plantas caseras y jardines. Ya imaginaba yo los geranios de nuestro patio, lozanos y hermosos absorbiendo las cualidades del compuesto.

Es necesario aclarar, que la función principal de un CTR es la transformación artificial de la basura orgánica, (la de los contenedores verdes exclusivamente, nada de los amarillos y azules), después de retirar los restos de materiales, en productos que puedan reutilizarse, como en este caso en la fabricación de compost con fines agrícolas. ¡¡Pues eh aquí un nuevo fraude demoledor… nos la han metido doblada y desde hace años!! Analizado el potaje triturado que sale de nuestro muy querido CTR por un laboratorio independiente (los 'dependientes' están completamente manipulados), resulta que más del 40% está formado por plásticos, envases y cristales. ¡Toma ya! Los campos maragatos y cepedanos llevan años sembrando entre cepillos de dientes, envases de colirios y cristalitos multicolor. Y yo me pregunto: ¿Los agricultores de esta provincia y por ende sus representantes sindicales están ciegos y no lo han visto? Si con sólo acercarse a uno de los montones, cualquiera lo ve. Más bien creo que no han querido verlo, sobre todo por las actitudes grotescas de algunos que se han visto pillados y desplumados cuando este escándalo ha conseguido saltar a la palestra, después de muchas trabas institucionales claro, y después de extorsionar en gordo al único que se atrevió a formular denuncia por escrito destapando la mierda. Incluso las autoridades medioambientales han girado la cabeza voluntariamente; esto sí que es grave. Lamentablemente queridos lectores, esto no ha hecho más que empezar…..se auguran nuevas y grandes mentiras sobre el CTR para por ejemplo, subir la tasa en este 2014 por su décimo cumpleaños. Y sino… al tiempo!.

SALUD / REALIZA A LOS PACIENTES IMPLANTES, CIRUGÍA BUCAL, ENDODONCIAS Y PERIODONCIAS

El alcalde de León, junto al presidente del Colegio de Odontólogos de León, visitó las instalaciones del Centro Odontológico, donde atiende a pacientes sin recursos.

170 leoneses sin recursos reciben atención gratuita en el Colegio de Odontólogos

El alcalde de León visitó el Centro Odontológico de Formación Continuada donde se realiza este programa sociosanitario y se forman alumnos de postgrado y máster

AIMA

El Colegio de Odontólogos y Estomatólogos de León atiende a170 personas sin recursos, que reciben tratamientos bucodentales de forma gratuita. Son atendidos en el Centro Odontológico de Formación Continuada, donde además el colegio imparte cursos de postgrado y máster. En la actualidad, 42 alumnos están recibiendo formación en este centro.

El alcalde de León, Emilio Gutiérrez, visitó el viernes 7 de marzo las instalaciones del Centro de Formación del Colegio de Odontólogos de León. Su presidente, José Sevilla, señaló que en los ocho años que el Colegio viene desarrollando este programa de atención sociosanitaria a personas sin recursos, la inversión en los tratamientos ha ascendido a más de 300.000 euros, con una atención media de 150 pacientes al año. La lista de espera es de 400 personas.

Los pacientes que reciben atención en este centro son derivados a través de los convenios suscritos entre el Colegio de Odontólogos y el Ayuntamiento de León, Sacyl, Cáritas y Cruz Roja. Sólo el Ayuntamiento de León, a través de los Servicios Sociales, deriva una veintena de pacientes. Los tratamientos que se realizan a las personas sin recursos atienden a las necesidades básicas de su salud bucodental. En el Centro de Formación se les colocan implantes y se benefician de tratamientos de cirugía bucal, periodoncia y endodoncia.

Los dentistas que atienden a los pacientes que acuden al Centro de Formación participan en alguno de los cursos de postgrado de Endodoncia Avanzada o máster en Cirugía Bucodental, Implantología y Periodoncia. Los tratamientos los realizan bajo la supervisión del profesorado. El alcalde de León destacó la labor que viene realizando el Colegio de Odontólogos a través del Centro de Formación, la formativa y la social. Agradeció la atención que presta a los "ciudadanos leoneses que francamente lo tendrían difícil".

EN EL CENTRO DE ALZHEIMER DE LEÓN

Cocinar para reactivar la memoria

El Centro de Alzheimer de León ha puesto en marcha la segunda edición del proyecto '¡Actívate cocinando!', un proyecto dirigido a los usuarios de la Unidad de Memoria cuyo objetivo es reactivar la memoria a partir de la cocina. Este proyecto cuenta con el patrocinio de la Fundación Alimercka y la colaboración de la Universidad de León y la Asocicación León Innova.

EN EL POLÍGONO INDUSTRIAL

Mapfre inaugura centro en Trobajo

El alcalde de San Andrés del Rabanedo, Gregorio Chamorro, inauguró el martes 11 el nuevo Centro de Servicio Mapfre del Automóvil, el segundo de Castilla y León, que ofrecerá un servicio integral al cliente en el Polígono Industrial Trobajo del Camino. En él se prevé atender a alrededor de 2.000 vehículos al año. Al acto también asistió el alcalde de León, Emilio Gutiérrez.

Farmacias de Guardia

del 14 al 20 de marzo de 2014

de 9,30 a 22,00 horas

NOTA: El despacho de medicamentos en el servicio de Guardias de noche sólo se efectuará con receta médica.

Viernes 14 de marzo
León XIII, 3
Santa Ana, 22
Juan Ferreras, 6

Sábado 15 de marzo
San Francisco, 15
Avda. de Antibióticos, 86
Avda. Padre Isla, 54

Domingo 16 de marzo
Conde de Toreno, 2
La Rúa, 35
Gran Vía de San Marcos, 43

Lunes 17 de marzo
Ordoño II, 41
Fray Luis de León, 24
La Serna, 14
Avda. Mariano Andrés, 18

Martes 18 de marzo
San Pedro, 2
Avda. San Andrés, 9
Avda. San Juan de Sahagún, 23
Avda. República Argentina, 1

Miércoles 19 de marzo
Julio del Campo, 13
Avda. de Quevedo, 4
Barahona, 3

Jueves 20 de marzo
La Torre, 3
Avda. Fernández Ladreda, 11
Avda. de San Mamés, 62

Guardias de noche
de 22,00 a 9,30 horas
Ordoño II, 3
Burgo Nuevo, 13

CLINICA DENTAL
Mónica Valenzuela
NIÑOS Y ADULTOS
Colegiada n.º 955-León
Nº. de Registro Sanitario 24-C251-0125
Avda. Mariano Andrés, 40 - 1º. izda. 24008 León
Tel.: 987 223 427

■ UN AMIGO DE LEÓN

Maximino Cañón

Arrastro, arrastro, y...

ASÍ finalizaban muchas partidas de cartas de las que, cada día, tenían lugar en los ya casi desaparecidos bares de aquellos barrios en los que muchos pasaron largas veladas. No sé si por crisis o no, pero los cierto es que como no existían los sindicatos democráticos, sólo campaba por sus respetos el llamado 'vertical' porque las normas venían de arriba para abajo,..y a callar. Por ése y otros motivos se expresaba aquello de que aquí había paz y trabajo, sí, sobre todo en Alemania, casi como hoy y aunque también se decía aquello de "aquí paz y después gloria". Esta última no supe lo que era hasta que ya entrado en años Mila, mi esposa, me explicó que era una calefacción caldeada con paja y que venía por unas canalizaciones subterráneas proporcionando un cariñoso calor en nuestros duros inviernos y de común uso en tierras de Sahagún y su comarca pues, al contrario que los sindicatos verticales, el calor se transmitía de abajo para arriba. Pero volviendo a otro calor, el que proporcionaban las estufas en muchos bares, ya que calefacción sólo la había en los cafés de cierto empaque, era el que se desprendía de algunas mesas en las que se jugaban partidas; las más cotizadas eran a la hora del café. Se podía decir que eran 'mesas calefactoras' porque de ellas saltaban chispas. ¡A ver si das bien!, se escuchaba. ¡Que tienes unas manos que parece que te las comió un gocho! Y así tarde tras tarde, y dejando constancia de las partidas sobre las mesas de mármol (entonces se conocían pocos ecologistas que hubieran aplaudido el ahorro del papel), pasaban los días esperando que llegaran tiempos mejores, para algunos; o que, para otros, que la cosa quedara como estaba. En la actualidad sólo se juega en los pueblos por el verano y en los bares periféricos. El juego de las cartas quedó tocado de muerte con la prohibición del fumar en los lugares públicos, que conste que creo que es una norma que ha hecho mucho bien a la humanidad, pero la sociología del momento era otra, y ahora casi no se escucha aquello de: "Arrastro, arrastro y todas mías". O aquello de: "Date mús con las que tengas". Ni tampoco lo de "Ponme café, copa y una faria" y si era gallega mucho mejor. Nunca entendí porqué las farias gallegas, concretamente las de Coruña, se cotizaban cual habano de la época si todas se hacían en monopolio de la Tabacalera Española.

FINANCIACIÓN / LA CAJA RURAL DE ZAMORA ABRIRÁ EN BREVE UNA OFICINA EN LA CALLE VELÁZQUEZ

Caja Rural ofrece 200 millones en créditos para proyectos de León

Están dirigidos a pequeñas empresas y autónomos con una filosofía de cercanía, tratando de hacer "trajes a medida a cada cliente" y apostando por la rapidez

Gente

La Caja Rural de Zamora se pone como reto duplicar su cifra de negocio y su presencia en la provincia de León. Para llegar a este objetivo, Cipriano García, director general de la entidad; y Alejandro Hidalgo, jefe de la Zona de León; presentaron en rueda de prensa un línea de créditos para pequeñas empresas y autómonos por un valor total de 200 millones, que incluso podría superarse si fuera necesario dado que la Caja Rural de Zamora tiene una liquidez de 700 millones de euros. Actualmente, Caja Rural tiene concedidos créditos por un importe de 220 millones de euros."Querermos ser un referene en León porque es una zona muy interesante para Caja Rural. Nuestra cercanía y rapidez supone otra forma de hacer banca, ya que nuestros clientes no son números, son personas", señaló Cipriano García, que recordó el slogan que desde hace un tiempo acompaña a Caja Rural,'Somos León'.

Cipriano García y Alejandro Hidalgo en la oficina de la CRZ de Padre Isla,18.

La Caja Rural del Duero lleva veinte años en el sur de León y apenas cinco en la capital. En la actualidad, tiene 33 empleados en sus 11 oficinas en la provincia -Astorga, La Bañeza, Camponaraya, Gordoncillo, Santa María del Páramo,Toral de los Guzmanes, Valencia de Don Juan y dos oficinas en León (Padre Isla y Cruz Roja,1) y en Ponferrada. En breve, la Caja Rural de Zamora contará con una nueva oficina en la capital en la calle Velázquez, en frente de El Corte Inglés en el local que ocupó la CAM.

Los responsables de Caja Rural evitaron dar detalles de las condiciones de sus préstamos. "Nuestra filosofía financiera está basada en la cercanía, en buscar un traje a medida para cada cliente y proyecto. Nuestra garantía es la fiabilidad de un negocio cooperativo que revierte los beneficios en el territorio donde se asienta. Cada cliente es distinto y cada proyecto nos da satisfacciones distintasNos sentimos orgullosos de llamarnos Caja Rural y abarcamos todo tipo de proyectos de autónomos y prequeñas empresas, tanto del sector primario como de otros sectores, aunque tenemos una apuesta especial por la industria agroalimentaria por su gran futuro. Somos expertos en el negocio agroalimentario".

La Caja Rural de Zamora tiene en total 81 oficinas repartidas por Zamora (64), León (11), Valladolid (3), Orense (2) y Madrid (1) y cuenta con 220 empleados. Está en expansión controlada y próximamente abrirá oficinas en León y Valladolid. La ratio de eficiencia se sitúa en el 38%, la mora en el 9,6% y en 2013 el pasivo creció un 10,5%. El balance suma 2.500 millones de euros y León representa un 20%.

Visto bueno definitivo a la integración del Ceiss en Unicaja

Gente

El visto bueno de la Comisión Europea a la modificación del plan de resolución de Banco Ceiss supone el último trámite para concluir la operación más larga de la reestructuración del sistema financiero español. Bruselas considera que las nuevas condiciones y dotaciones económicas para llevar a cabo la absorción de Banco Ceiss por Unicaja Banco es compatible con las normas sobre ayudas estatales, e insiste en que el proyecto garantizará su viabilidad a largo plazo con Unicaja, que no se ha acogido a las ayudas estatales. Mientras el Banco Ceiss (el banco de Caja España-Duero) se ha beneficiado desde 2010 de dos medidas de ayuda estatal, como la recapitalización de 525 millones de euros en forma de participaciones preferentes convertibles suscritas por el FROB o los 3.193 millones de euros de las garantías estatales sobre deuda preferente no garantizada. La decisión de la Comisión Europea autoriza a Banco Ceiss a beneficiarse de una recapitalización de 604 millones de euros en forma de obligaciones contingentes convertibles -los llamados 'cocos'- suscritas por el FROB.

IGLESIA / ERA CANCILLER SECRETARIO ADSCRITO A LA PARROQUIA DE SAN MARTÍN

Florentino Alonso, nuevo vicario general de la Diócesis de León

El obispo Julián López eligió a este sacerdorte nacido en San Cipriano de Rueda como sustituto del obispo Jesús Fernández

Gente

El obispo de León, Julián López, comunicó al concluir la sesión el ciclo de Formación Permanente del Clero, que "después de meditarlo en el clima espiritual de la Visita ad limina he pedido a Florentino Alonso, actual canciller-secretario que acepte ser mi Vicario General y el Moderador de la Curia como un servicio a la Diócesis, al presbiterio diocesano, a la vida consagrada y al laicado". Así Florentino Alonso, sacerdote diocesano adscrito a la Parroquia de San Martín, tomará el relevo de Jesús Fernández, obispo auxiliar de Santiago.

Florentino Alonso Alonso (San Cipriano de Rueda, 960) realizó sus Estudios Eclesiásticos en el Centro Superior de Estudios Teológicos (CSET) de León y fue ordenado sacerdote en 1985. Ha completado su formación obteniendo las licenciaturas en Teología (especialidad de Teología Bíblica) en la Universidad Pontificia de Salamanca y en Filosofía y Letras (Sección de Filología Bíblica Trilingüe). Tras su ordenación ha desarrollado su trabajo pastoral como párroco de Grandoso, administrador de la Parroquia de Cubillas de Rueda, párroco de Villacedré y administrador de la Parroquia de Trobajo del Cerecedo. En la actualidad se encuentra adscrito a la Parroquia de San Martín de León. Además de esta dedicación pastoral, Florentino Alonso ha sido delegado diocesano de Enseñanza y Catequesis y profesor del Instituto Superior de Ciencias Religiosas. En la actualidad, desempeñaba el cargo de canciller-secretario de la Diócesis y es profesor ordinario del Centro Superior de Estudios Teológicos (CSET) de León con especialidad en las materias de Introducción a la Sagrada Escritura, Historia Bíblica y Lengua hebrea. A lo largo de su carrera académica ha publicado destacados estudios como el titulado 'El verdadero templo. La persona de Jesucristo, auténtico lugar de encuentro del hombre con Dios' en la revista Studium Legionense; diversos artículos en publicaciones como el 'Diccionario de San Pablo' y numerosas traducciones como las del Libro de los Hechos de los Apóstoles, para el 'Nuevo Testamento' de la Editorial Difusora Bíblica.

El obispo de León, Julián López aprovechó para expresar "mi gratitud y felicitación a Florentino por su generosa respuesta afirmativa, quiero asegurarle todo mi apoyo y confianza. Es lo que espero también de todo el presbiterio, de la vida consagrada y del laicado, para quien ha venido demostrando un gran espíritu de servicio desde 2003 como canciller secretario". Recientemente, en la Visita ad limina que el obispo de León realizó a Roma y donde se encontró con el Papa Francisco fue precisamente el nuevo vicario general Florentino Alonso quien acompañó al prelado legionense y tuvo ocasión de saludar al Pontífice.

Florentino Alonso acompañó al obispo de León en su visita al Papa Francisco.

SANIDAD PRIVADA EN LEÓN / SU OBJETIVO, LA PREVENCIÓN PRIMARIA Y SECUNDARIA DE LA PATOLOGÍA CARDIOVASCULAR

La Regla previene infartos e ictus con la unidad cardiovascular

Dependiente del Servicio de Medicina Interna, la Unidad de Riesgo Cardiovascular controla a los pacientes con hipertensión, diabetes y colesterol

Sergio Aguilar Huergo es el encargado de la Unidad de Riesgo Cardiovascular y subdirector médico de la Obra Hospitalaria Nuestra Señora de Regla.

AIMA

La prevención primaria y secundaria de enfermedades cardiovasculares, principalmente infartos e ictus, es el objetivo de la Unidad de Riesgo Cardiovascular del la Obra Hospitalaria Nuestra Señora de Regla. Esta nueva unidad, dependiente del Servicio de Medicina Interna, ha comenzado a funcionar coinciendo con el plan de relanzamiento del centro y su apuesta por una asistencia de calidad. La Unidad de Riesgo Cardiovascular lleva funcionando ocho meses y a diario recibe un alto número de pacientes.

Sergio Aguilar Huergo, responsable de la Unidad de Riesgo Cardiovascular y subdirector médico de La Regla, ha destacado que la prevención es esencial para evitar dichas patologías: prevención primaria para evitar su aparición y secundaria para enlentecer su evolución en caso de que aparezcan. Esta unidad controla a pacientes que presentan los principales factores de riesgo, como son la hipertensión, la diabetes y el colesterol. Aguilar Huergo ha explicado que entre los objetivos está el reducir la mortalidad por enfermedad cardiovascular, una de las principales causas de muerte sobre todo a partir de los 75 años. La población diana a la que se dirige la Unidad de Riesgo Cardiovascular tiene entre 40 y 90 años. Tanto el infarto de miocardio como el ictus también pueden aparecer a edades tempranas si no se adoptan medidas preventivas.

Además de recibir la colaboración de otras espcialidades médicias del hospital, esta unidad también se apoya en la tecnología del centro para realizar los diagnósticos, como el electrograma o el ecocardiograma, pruebas de esfuerzo y ecografía para ver si existe engrosamiento de la arteria carótida.

Los pacientes a los que se les realiza el seguimiento, a menudo, presentan algún tipo de cardiopatía derivada de la hipertensión, diabetes y colesterol. El responsables de esta unidad ha puntualizado que entre tres y cuatro de cada diez pacientes que ve en su consulta presentan hipertensión o diabetes y problemas de colesterol. El tratamiento inicial de estos pacientes en seguimiento es la dieta y el ejercicio físico. El siguiente escalón, la prescripción de fármacos.

Bajar de peso es importante ya que las medidas de la cintura, del perímetro abdominal, es un indicador de riesgo si es más de 102 centímetros en hombres y 88 en mujeres. Según ha explicado el facultativo, es una expresión del mal metabolismo y la obesidad genera resistencia a la insulina. Por otro lado, en el caso de haber padecido diabetes gestacional, Sergio Aguilar también recomienda hacer un seguimiento ya que puede tratarse de mujeres prediabéticas o con cierta resistencia a la insulina previa al embarazo. En el caso de la hipertensión, ésta es una enfermedad muy prevalente y suele estar relacionada con la edad, y el colesterol, con la alimentación.

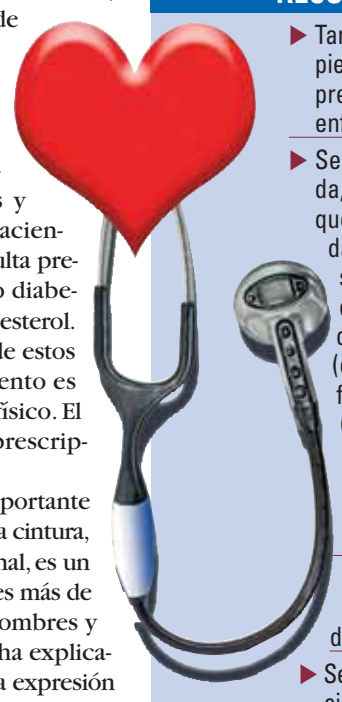

RECOMENDACIONES PARA MANTENER UNA BUENA SALUD CARDIOVASCULAR

- Tanto la dieta como el ejercicio son las piedras angulares donde se sustentan la prevención primaria y secundaria de las enfermedades cardiovasculares.
- Se aconseja una dieta variada y equilibrada, fundamentalmente mediterránea, ya que es el paradigma de dieta cardiosaludable. Se trata de una dieta rica en grasas (35-40%) de origen vegetal (aceite de oliva y frutos secos), con un abundante consumo de produtos vegetales (cereales, verduras, legumbres, frutas y frutos secos). El consumo de lácteos (principalmente leches fermentadas y quesos) debe ser moderado, mientras que el de dulces (sobre todo azúcares refinados) y carnes rojas debe ser bajo [Estudio PrediMed].
- Hidratación abundante diaria, a expensas de agua e infusiones, evitando bebidas azucaradas.
- Se propone un estilo de vida activo (utilización de escaleras, desplazamientos a pie,..).
- Realizar ejercicio físico moderado frecuente (véase caminar al aire libre a una velocidad moderada), al menos 3 días a la semana, si no existe ninguna limitación física [Estudio IPAQ].
- Si existe algún grado de obesidad, la reducción de peso es la medida más eficaz para un mejor control de la hipertensión, diabetes y/o colesterol.
- Evitar el uso de antiinflamatorios no esteroides, porque pueden descompensar la hipertensión arterial u otras patologías (cardiopatía, gastropatía, nefropatía,..).
- Los medicamentos efervescentes suponen una carga oculta de sodio.
- El incumplimiento tanto dietético como farmacológico es una de las causas frecuentes de descompesación de la hipertensión, diabetes y colesterol.
- Si detecta una tensión arterial reiterada de 140/90, debe acudir a su médico de cabecera para valoración y seguimiento.

Ejercicio físico, no fumar y dieta meditarránea, los mejores aliados de la prevención

La prevención es esencial contra la aparición de patologías cardiovasculares, ha destacado el responsable de la Unidad de Riesgo Cardiovascular. Como medidas generales, apunta el hacer ejercicio físco de forma moderada, reducción de peso, dieta mediterránea, restricción de sal, vida sana y evitar el tabaco. Obviar estas medidas puede facilitar la aparición de los factores de riesgo con un aumento de la obesidad, resistencia a la insulina y la aparición de hipertensión y diabetes. Sergio Aguilar ha destacado que la obesidad infantil es cada vez más frecuente y entre los adultos la tasa de prevalencia es más alta. Una persona, cuanto más peso tiene, más riesgo tiene a largo plazo de padecer una enfermedad cardiovascular.

OBRA HOSPITALARIA NUESTRA SEÑORA DE REGLA

MEDICINA INTERNA

Aguilar Huergo, Sergio
Aller Fernández, Marta
Bajo Franco, María Teresa
Barquilla Cordero, Paloma
Portilla Chocarro, Raquel

Cardenal Landázuri, 2 • 24006 León • 987 236 900

GESTIÓN INFORMÁTICA / EL AYUNTAMIENTO SE AHORRARÁ MÁS DE 600.000 EUROS EN DOS AÑOS CON EL ACUERDO CON FOMENTO

‘Caléndula’ presta sus servicios al Ayuntamiento para ahorrar costes

El convenio firmado por Emilio Gutiérrez y Antonio Silván sobre el Centro de Supercomputación, ubicado en el Campus, permite mejorar la atención al ciudadano

Gente

El consejero de Fomento y Medio Ambiente,Antonio Silván, y el alcalde de León, Emilio Gutiérrez, han firmadoun convenio de colaboración por el que el Centro de Supercomputación albergará los sistemas informáticos físicos y virtuales, comunicaciones y almacenamiento al Ayuntamiento de León. De esta forma, el consistorio se ahorrará los costes de disponer del Centro de Proceso de Datos (CPD) utilizando las instalaciones de uno de los supercomputadores más potentes del mundo con sede en León. La Consejería de Fomento y Medio Ambiente presta sus servicios telemáticos e informáticos al Ayuntamiento de León desde el incendio que se produjo en el verano de 2012. El acuerdo de colaboración establece que el Centro de Supercomputación presta sus servicios de virtualización de servidores (cloud privado) y almacenamiento al Ayuntamiento de tal forma que el Supercomputador ‘Caléndula’ alojará en su CPD los sistemas informáticos físicos y virtuales del Ayuntamiento. Con este acuerdo el Ayuntamieto de León ahorrará 600.000 euros en dos añs al no tener que desembolsar los 530.00 euros que costaría la construcción de un nuevo centro de proceso ni los gastos anuales de mantenimiento cifrados en 130.000 euros al año.

En concreto, el Centro de Supercomputación albergará la infraestructura de virtualización para máquinas virtuales en formato VMWare (34 máquinas con recursos totales de 61 procesadores virtuales, 140 GB memoria RAM, 15TB de almacenamiento en discos virtuales formato VMDK). También alojará las infraestructuras de almacenamiento de datos del Ayuntamiento, las infraestructuras de comunicaciones para conexión entre las máquinas virtuales y los anillos de comunicación propios del Ayuntamiento. El Supercomputador albergará los sistemas físicos propiedad del Ayuntamiento de León, el soporte remoto para operaciones especiales sobre los sistemas (manos remotas para operaciones sobre las máquinas: encendido, apagado y aprovisionamiento de recursos) y servicios adicionales como son la disponibilidad de respaldo, horario de servicio con sistema de monitorización las 24 horas del día los 7 días de la semana y la continuidad en el servicio.

El rector Hermida, el alcalde Emilio Gutiérrez y el consejero Antonio Silván.

Por su parte, ‘Caléndula’ cuenta con capacidades que permiten realizar cualquier actividad planeada sobre cualquier componente de la infraestructura sin interrupciones en la operación. Además, dispone de los medios técnicos necesarios (hardware, software, equipos y líneas de comunicaciones) para poder interactuar con la red de comunicaciones del Ayuntamiento e integrarse en sus herramientas y flujos de trabajo desde la localización donde presta sus servicios. ‘Caléndula’ también puede asumir un posible aumento de la plataforma de virtualización del Ayuntamiento de un máximo del 25 % por encima de la capacidad convenida. Finalmente, el Supercomputador ‘Caléndula’ tiene capacidad para atender en tiempo reducido las futuras solicitudes de máquinas virtuales y servicios cloud en general del Ayuntamiento de León.

Un centro abierto a las entidades locales

El Centro de Supercomputación es un superordenador para el cálculo científico y empresarial con una potencia de cálculo de 49 teraflops (el equivalente a 49 billones de operaciones por segundo). Además, cuenta con cuatro subsistemas para el cálculo. Dispone, por tanto, de 6.000 núcleos de procesos, 360 nodos o máquinas individuales y 150 terabytes de capacidad de almacenamiento total, lo que le convierte en uno de los supercomputadores más potentes de España y del mundo.

Por ese motivo, ‘Caléndula’ ofrece sus capacidades a las entidades locales con el fin de mejorar en la prestación de servicios y ahorrar costes a los ciudadanos. ‘Caléndula’ permite resolver problemas que necesitan tareas intensivas de cálculo complejo de grandes conjuntos de datos, con excepcional rapidez de producción, comparte recursos de almacenamiento de datos e información, y, además, es líder mundial en eficiencia energética y con menor huella de CO_2, lo que permite optimizar los costes de explotación y contribuye al desarrollo sostenible. Ocupa 90 metros cuadrados y cuenta con más de 200 sensores de agentes externos integrados en un sistema de monitorización que facilita la gestión operativa y aumenta la fiabilidad de la instalación.

SOCIEDAD

Maxi Cañón casó, por fin, a su hijo

Maximino Cañón, colaborador de Gente en León desde sus inicios, vio por fin cumplido su sueño de casar a su único hijo. David Cañón Cueto y Leticia García González se dieron el definitivo ‘Sí quiero’ el sábado 8 de marzo en la Capilla del Colegio San José de los Hermanos Maristas en una misa oficiada por el sacerdode Óscar Rodríguez, también ex alumno de los Maristas como gran parte de los amigos invitados al enlace. Juan Manuel García Fernández, el padre de la novia, fue el padrino; y Milagros Cueto Franco, la madre del novio, la madrina, que lució un vestido y abrigo de la creadora Ana Yraola. En la foto superior, el ya matrimonio brinda con sus padrinos y sus respectivos cónyuges; Priscila González Llamazares (madre de la novia, con un vestido diseñado y confeccionado por ella misma) y el ya mencionado Maxi Cañón. Tras el acto religioso, los invitados se trasladaron al Hotel Conde Luna donde dieron buena cuenta del excelente menú escogido para la ocasión. Y después, el día se hizo interminable en las instalaciones de ‘El Deseo’. Pues como dicen los cuentos... que sean felices y coman perdices... primero en Jordania y después en León.

MERCADONA FACTURÓ 19.812 MILLONES DE EUROS, UN 4% MÁS QUE EN 2012

Juan Roig, presidente de Mercadona, junto a los miembros del Comité de Dirección de la empresa durante la presentación del balance de 2013 y de los proyectos para 2014.

Mercadona cerró 2013 con 515 millones de euros de beneficios

La política retributiva permite que un trabajador base con más de cuatro años tenga un salario neto de 1.400 euros al mes

Gente

Mercadona ha incrementado en 2013 su facturación un 4%, hasta alcanzar los 19.812 millones de euros. Al cierre del año, el beneficio de la compañía ha sido de 515 millones de euros, cifra que supone un 2,9% de la cifra de ventas. También las ventas por volumen han aumentado un 2%, hasta los 9.845 millones de kilos y litros (kilitros), gracias a la confianza depositada por los más de 4,8 millones de hogares que realizan la compra en sus supermercados.

La actividad generada por Mercadona ha contribuido a fomentar el desarrollo económico y social, como demuestra el hecho de que el 85% de sus compras sean de productos y servicios españoles, más de 14.500 millones de euros. La compañía también ha reforzado su contribución tributaria a la economía española por medio del pago de los tributos directos e indirectos que realiza, y que en 2013 ha ascendido a 1.465 millones de euros, un 12% más que en el ejercicio tributario anterior. De este total, 632 millones de euros corresponden a la Seguridad Social; 237 al impuesto de sociedades, cantidad que supone una tributación del 33% de sus beneficios; 524 a la recaudación del IVA y del IRPF; y 72 a otros impuestos y tasas. El conjunto de la plantilla, 74.000 trabajadoras y trabajadores con contratos estables, ha mejorado su productividad un 6%. La implicación y el compromiso de sus empleados ha permitido cumplir con los distintos objetivos marcados por la compañía, motivo por el que, dentro de su política de retribución variable vinculada a la consecución de resultados, ha decidido repartir entre sus trabajadores más de 257 millones de euros en concepto de prima por objetivos.

Las mejoras de productividad y eficiencia alcanzadas en todos los ámbitos han contribuido a confirmar, al cierre de 2013, el diferencial de precios de Mercadona respecto al resto del mercado. Sus precios durante todo el año se han situado por debajo de la media anual del IPC de Alimentación. La compañía ha adquirido el compromiso de seguir en 2014 contribuyendo a que los hogares españoles sigan disponiendo de una cesta de la compra de calidad y a bajos precios.

MERCADONA: ALGUNOS HECHOS RELEVANTES EN 2013

	2012	2013	Observaciones
Tiendas	1.411	1.467	56 netas (61 aperturas // 5 cierres)
Ventas c/iva*	19.077	19.812	+ 4%
Unidades de venta "kilitros" **	9.647	9.845	+ 2%
Compartir riqueza generada:			
Trabajador (prima por objetivos)*	240	257	+7%
Contribución tributaria*	1.306	1.465	+12%
Beneficio neto	508	515	+1% (2,9% s/ventas)
Inversión*	650	650	=
R. Propios*	3.019	3.438	+14%
Plantilla total de la compañía	74.000	74.000	=

* En millones de kilos/litros **En millones de euros.

NUEVAS SECCIONES DE FRESCOS

En 2013 la compañía ha empezado a implantar su nuevo modelo de venta de productos frescos, que incluye cuatro secciones: horno, pescadería, fruta y verdura, carnicería y charcutería, en las que se realiza un tratamiento individualizado de cada producto con una gestión diferente a la de los productos secos. Para ello, se ha formado a más de 9.400 trabajadores en distintos oficios de frescos, con una inversión que ha superado los 3 millones de euros. Se prevé que a finales de 2014 más de 21.000 trabajadores se hayan formado como tenderos con una inversión superior a los 15 millones. Actualmente todos los supermercados de la cadena han implantado la nueva sección de fruta y verdura; mientras que en mayo la nueva sección de carnicería y charcutería estará en 290 tiendas y en junio toda la cadena dispondrá de la nueva sección de horno.

Otro de los principales hitos alcanzados en 2013 ha sido la firma del nuevo Convenio de Empresa y del Plan de Igualdad con los representantes de UGT y de CC.OO. El nuevo convenio tiene una duración de 5 años, y en él Mercadona se ha comprometido a crear 1.000 nuevos empleos estables y de calidad hasta 2018, además de mantener el poder adquisitivo de su plantilla. La política retributiva permite que un trabajador de base de Mercadona cobre 1.400 euros netos al mes.

EL ALFOZ EN BREVE

SAN ANDRÉS DEL RABANEDO

El alcalde entregó los premios a los escolares ganadores el martes 11.

Cerca de 500 escolares participan en el programa Exprímete del Plan de Drogas

■ 'La mejor droga, la amistad' es el lema ganador del concurso Exprímete del Plan Municipal de Drogas del Ayuntamiento de San Andrés del Rabanedo, cuyos premios se han estregado este martes. 479 alumnos de los colegios del municipio han participado en el certamen. Los ganadores han recibido los premios de la mano del alcalde de San Andrés, Gregorio Chamorro, de la concejala Noelia Álvarez y de la responsable del Plan Municipal de Drogas, Carmen Mallo.

VILLAQUILAMBRE

Manuel García descubre la placa de la plaza Soledad Juárez.

Homenaje a Soledad Juárez por salvar la vida a un niño cuando iba a la Universidad

■ El alcalde de Villaquilambre, Manuel García, descubrió este miércoles una placa en honor de Soledad Juárez, una joven estudiante que, en 1980, perdió su vida cuando se dirigía a la Universidad al salvar la de un niño que iba a ser atropellado. El niño, llamado Israel, resultó ileso y él mismo ha promovido esta iniciativa municipal de reconocimiento a quien le salvó la vida. El homenaje ha consistido en dar su nombre a una plaza, cerca de la Calle del Caño de Villaquilambre.

VALVERDE DE LA VIRGEN

El presupuesto total de las obras asciende a 135.000 euros.

El Pleno incluye la urbanización de cinco calles en Plan Provincial de Cooperación

■ El Pleno del Ayuntamiento de Valverde de la Virgen ha aprobado las obras que se financiarán con cargo al Plan Provincial de Cooperación Municipal 2014. Los proyectos incluidos son las urbanización de la Calle Ponferrada en La Virgen del Camino, Camino La Pasada y la Calle Picones en Montejos del Camino y la Calle San Juan y Travesía de Arriba en Robledo de la Valdoncina. El presupuesto total es de 135.000 euros, de los que 27.000 correrán a cargo del Ayuntamiento.

MUNICIPIOS DE LEÓN / LA CALLE PRINCIPAL DE VILLAOBISPO TIENE 925 METROS; LA DE VILLAMOROS, 1.015

La Diputación invierte en la mejora de dos arterias vitales en Villaquilambre

La presidenta, Isabel Carrasco, inaugura las obras de la Calle Real en Villaobispo y de la travesía de Villamoros que costaron 191.000 euros

Gente

La presidenta de la Diputación, Isabel Carasco, inauguró la mejora y el acondicionamiento de dos de las vías que discurren por el municipio de Villaquilambre, para las que la institución provincial ha destinado 191.000 euros: la mejora del pavimento de la Calle Real (116.300 euros); y la mejora de la travesía de Villamoros en la carretera LE- 551 (74.700 euros).

La Calle Real tiene 925 metros de longitud y un ancho entre los 7 y los 9 metros. Antes de las obras, el estado de la pavimentación se encontraba muy deteriorado, ya que la vía tiene una gran cantidad de tráfico rodado y se encuentra rodeada de edificaciones. Por ello, las actuaciones que se han llevado a cabo eran muy demandadas por los vecinos de esta localidad por atraviesar el centro de Villaobispo y ser una de las principales vías de municipio.

Sobre la mejora de la travesía de Villamoros en la carretera LE-551 inauguradas posteriormente, han supuesto la actuación en 1.015 metros de longitud. El tramo se extiende desde el final de la Calle Real en Villaobispo hasta el final de la travesía de Villamoros. Este vial se encontraba igualmente bastante deteriorada. La Diputación mantiene su objetivo de mejorar la seguridad vial en la provincia, apoyando la mejora de la calidad de vida de los ciudadanos.

Los responsables de la Diputación y del Ayuntamiento de Villaquilambre se felicitaron por la ejecución de las obras.

LA SEMANA DEL PALACIO DE LOS GUZMANES

▶DROGODEPENDENCIAS. La Diputación de León llevó a cabo durante 2013 actuaciones contra la drogodependencia en las que participaron cerca de 3.300 personas y a las que destinó, además, 77.000 euros a financiar actuaciones de Asociaciones de Atención a Drogodependientes. Se celebraron 11 reuniones con los equipos directivos de centros escolares para concienciar a los profesores de la necesidad de actuar en el ámbito educativo.

▶DEPORTE. La Diputación de León mantiene abierto hasta el día 18 de marzo el plazo para solicitar las ayudas que la institución provincial destinará este año a los Ayuntamiento y entidades Locales de la provincia de menos de 20.000 habitantes para fomentar la organización de torneos o eventos deportivos. Para lograr este objetivo, la Diputación invertirá este año 30.000 euros.

▶CARRETERA EN ABELGAS DE LUNA. La Diputación de León ha finalizado la totalidad de las obras que se han llevado a cabo en la carretera LE-3416 que da acceso a la localidad de Abelgas de Luna después de un recorrido de 6,96 kilómetros desde la CL-623. Para las dos fases, la institución provincial ha destinado un total de 360.000 euros.

IGUALDAD

En favor de todas las mujeres

La presidenta de la Diputación, Isabel Carrasco, fue la encargada de leer el viernes 7 un manifiesto para conmemorar el Día Internacional de la Mujer, que se celebró el sábado 8 de marzo. Este mismo texto también se leyó en los 25 CEAS de la provincia. La presidenta destacó el camino recorrido y el que aún falta en favor de los derechos de las mujeres y de la igualdad.

EL BIERZO

Continuidad al Banco de Tierras

La presidenta de la Diputación, Isabel Carrasco, ha mantenido una reunión con el presidente del Consejo Comarcal del Bierzo, Alfonso Arias, para analizar las actuaciones del Banco de Tierras puesto en marcha entre las dos instituciones en febrero de 2013. Se trata de un centro que sirve como intermediario para facilitar la creación de nuevas explotaciones agrícolas, forestales, ganaderos o mixtos.

DIPUTACIÓN DE LEÓN

Calificada como la más transparente de España

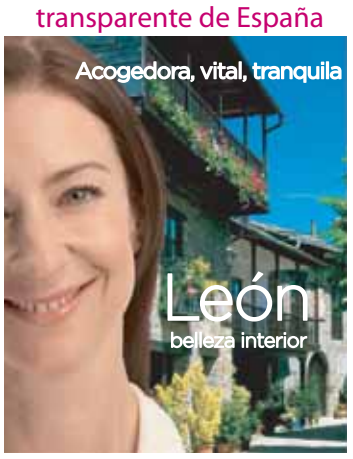

PATRIMONIO / LAS OBRAS EN IGLESIAS Y ERMITAS SE LLEVAN EL GRUESO DE LA INVERSIÓN

La Diputación da 540.000 euros para patrimonio de los obispados

Gracias a estos convenios firmados con los obispos de León y Astorga se han acometido 513 restauraciones, y casi 6 millones, de templos y muebles desde 2007

Gente

La presidenta de la Diputación, Isabel Carrasco, firmó el jueves 13 de marzo cinco convenios de colaboración con los Obispados de León y Astorga por un montante total de 540.000 euros.

En primer lugar se firmó el convenio para la conservación de aquellas iglesias y ermitas que lo requieran, siempre que no hayan sido declaradas Bien de Interés Cultural o estén en este proceso este año. El importe es de 400.000 euros, de los cuales 200.000 son aportados por la Diputación y otros 200.000 por los Obispados. Gracias a este acuerdo, en los últimos años se han actuado en 189 templos, 100 del Obispado de León y 89 del Obispado de Astorga.

Además, se firmaron los convenios para la conservación y restauración de Bienes Muebles. Este convenio asciende a 80.000 euros, 40.000 euros para cada Diócesis. Se trata de llevar a cabo actuaciones de restauración en un conjunto de tallas con distinta iconografía, artesonados, retablos y demás objetos muebles que pertenecen al legado artístico de la Diócesis de León y la de Astorga. Las actuaciones se distribuyen atendiendo principalmente a la gravedad, urgencia y necesidad de cada uno. Estos convenios han permitido restaurar 252 obras en ambas diócesis.

Los responsables de la Diputación y de los Obispados de León y de Astorga en la firma de los convenios.

Por último, se suscribió el convenio para la ejecución de pequeñas obras de mantenimiento en templos y edificios parroquiales para la Diócesis de León dotado con 60.000 euros. A través de este convenio se lleva a cabo la colaboración necesaria para la puesta en marcha de pequeñas obras de mantenimiento en este tipo de edificios de la Diócesis de León. Las actuaciones se distribuyen también según los criterios de urgencia. El los últimos años se ha actuado en 72 templos.

Gracias a la ejecución de estos convenios se han realizado 513 actuaciones en toda la provincia, con una inversión de 5,8 millones de euros.

La Diputación y los Obispados de León y Astorga firman estos convenios en solitario desde 2010, puesto que anteriormente eran tripartitos en colaboración con la Junta de Castilla y León que retiró la ayuda económica que destinaba a ese fin. La institución provincial continúa apostando por mantener el patrimonio en la provincia León.

Pistas repletas de esquiadores en las estaciones de la provincia

Gente

Las estaciones de esquí de la provincia recibieron el pasado fin de semana a 13.641 usuarios logrando casi el récord de esquiadores debido al buen tiempo y las buenas condiciones para el esquí en ambos enclaves deportivos.

San Isidro recibió 9.718 usuarios con espesores de nieve de más de 2 metros y Leitariegos a 3.923 con espesores de más de metro y medio y los remontes a pleno rendimiento.

Pendientes del tiempo y la nieve

▶ESTACIÓN DE SAN ISIDRO (san-isidro.net)

-Estación: Abierta: 24 de 31 kms.
-Snowpark: Cerrado.
-Pistas esquí de fondo: Abiertas.
-Temperatura: 0º C.
-Viento: Flojo del W.
-Remontes en servicio: 8 de 15.
-Pistas en servicio: 20 de 31.
-Calidad nieve: Dura.
-Espesor (máx/mín): 200/50 cms.

▶ESTACIÓN DE LEITARIEGOS (leitariegos.net)

-Estación: Abierta.
-Snowpark: Cerrado.
-Temperatura: 3,2º C.
- Humedad: 68%.
-Cota de nieve: ------- metros.
-Viento: NW - Flojos.
-Pistas: 9 de 11.
-Remontes: 4 de 6.
-Kilómetros: 6,23 de 7,0 Kms.
-Espesores: 50/160 centímetros.
- Calidad: Primavera.

SOCIEDAD

Del Bosque 'entrenó' a los residentes de Cosamai

La presidenta de la Diputación, Isabel Carrasco, acompañó al seleccionador nacional de fútbol, Vicente del Bosque, en su visita al Centro Ocupacional Cosamai de Astorga y dependiente de la institución provincial. Del Bosque se interesó por la importante labor que se lleva a cabo en el Centro, a través de un recorrido por sus instalaciones, donde ha podido comprobar el desarrollo de los 8 talleres en los que participan los 117 usuarios del Centro atendidos por 12 maestros.

MANSILLA DE LAS MULAS

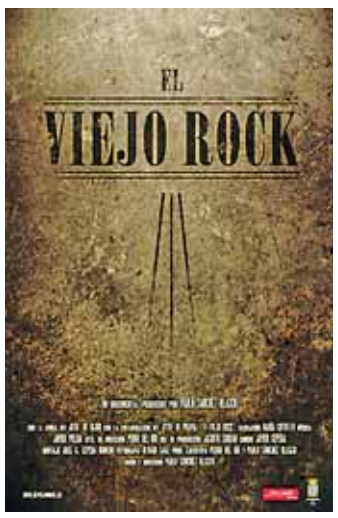

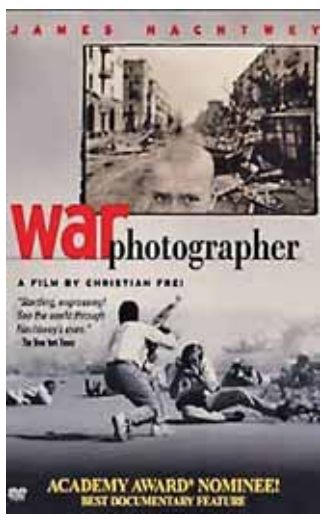

Cine 'original' en el Museo Etnográfico

La Diputación de León a través del Museo Etnográfico ubicado en Mansilla continúa en marzo y abril con el Ciclo de Cine en Castilla y León 'Otras miradas, un mismo lenguaje' desarrollado por la Junta de Castilla y León en colaboración con la Embajada de Suiza. Así se pasarán con entrada gratuita, el 15 de marzo: 'Ernesto Che Guevara' (1994); el 21: 'Los ojos de la guerra' (2011); el 22: 'El viejo rock' (2013); el 29: 'War photographer' (2001); y el 5 de abril: 'Ni olvido ni perdón' (2003).

CONTRA LA REFORMA LOCAL / "ES UN RECHAZO GENERAL A LAS DECISIONES DEL PP"

63 municipios respaldan el recurso del PSOE contra la ley de reforma local

Los socialistas denuncian que la reforma del PP "pone en jaque mate a las juntas vecinales a partir del 31 de diciembre" y recorta servicios en los ayuntamientos

Gente

El recurso del PSOE contra la Ley de Racionalización y Sostenibilidad Local (ley de reforma local) que defiende el Partido Popular ha conseguido en la provincia leonesa el respaldo de 63 ayuntamientos, tres de ellos liderados por las siglas populares. El secretario provincial del PSOE, Tino Rodríguez, destacó este jueves en rueda de prensa el esfuerzo de los ayuntamientos que han apoyado el recurso socialista. "63 ayuntamientos que representan a más de 204.000 leoneses que agrupan a casi 500 pueblos de la provincia", casi la mitad de la población de la provincia leonesa, precisó el líder socialista, para quien la ley de reforma local no sólo mermará competencias a los ayuntamientos, también pone en peligro a las pedanías. "León es la provincia más castigada con esta reforma porque pone en jaque mate a todas las juntas vecinales a partir del 31 de diciembre, y León es la provincia con más juntas vecinales en el conjunto del país", puntualizó.

Para los socialistas, el apoyo de los 63 ayuntamientos a su recurso representa un rechazo a la política del Partido Popular, de Isabel Carrasco, de Juan Vicente Herrera y a la política de Rajoy. "Un rechazo general a las decisiones del Partido Popular como es la de recortar médicos en los pueblos de la provincia, recortar servicios como pueden ser trenes en los pueblos", añadió Tino Rodríguez.

Julio Fernández, Tino Rodríguez y Santiago Dorado presentaron los resultados de las mociones contra la reforma local.

Por su parte, Julio Fernández, responsable de Ordenación del Territorio, calificó de injusta e inmoral la ley de reforma local. Julio Fernández resaltó que "con esta defensa en contra, nuestros alcaldes podrán ir con la cabeza bien alta ante los ciudadanos de sus municipios y ante los ciudadanos de esta provincia, porque han defendido de verdad, con garras y dientes la provincia ante políticas regresivas del Partido Popular".

Santiago Dorado, secretario de Políticia Municipal, recriminó que alcades populares no hayan secundado el recurso del PSOE, criticando que "hayan antepuesto los intereses de Génova a los intereses de esta comunidad". También denunció la pasividad de la Junta de Castilla y León y que con esta reforma el PP trata a los ayuntamientos como menores de edad, sometiéndolos a la tutelea de otras administraciones y mutilando las competencias "de forma abismal". Sólo tendrán las de agua, alcantarillado, alumbrado público, basura, limpieza de calles, accesos y cementerios. "Esta ley de reforma local puede constituir el epitafio de muchos pueblos donde lamentablemente lo único que va a quedar es el cementerio", apostilló.

Cartel del homenaje a Diego Pérez.

El PSOE de Valverde rinde homenaje a Diego Pérez

Gente

La Agrupación Socialista 'Diego Pérez' de Valverde de La Virgen ha organizado un acto de homenaje al edil del PSOE y secretario general de dicha agrupación, Diego Pérez Díaz, fallecido en diciembre de 2013 a los 37 años de edad. Tendrá lugar el sábado 15 de marzo a las 12,30 horas en la Biblioteca Municipal de La Virgen del Camino. El acto será público.

Hay que recordar que los integrantes de la Agrupación Socialista acordaron por unanimidad en enero pasado que esta agrupación de afiliados y simpatizantes socialistas llevara el nombre de 'Diego Pérez'. El acto contará con música en directo, lectura de poemas y pase de vídeo musical en recuerdo del homenajeado.

AYUNTAMIENTOS QUE SE HAN SUMADO AL RECURSO DEL PSL-PSOE CONTRA LA REFORMA LOCAL

	MUNICIPIO	POBLACION	PUEBLOS
1	ARGANZA	860	8
2	ASTORGA	11.690	4
3	BARJAS	214	12
4	BERLANGA DEL BIERZO	389	3
5	BOCA DE HUERGANO	515	9
6	BOÑAR	2.031	4
7	BRAZUELO	318	8
8	CABRILLANES	866	14
9	CACABELOS	5.459	4
10	CAMPONARAYA	4.194	5
11	CARMENES	407	15
12	CARRIZO	2.481	3
13	CARUCEDO	618	7
14	CASTRILLO DE CABRERA	134	6
15	CASTROCALBON	1.075	4
16	CASTROPODAME	1.768	7
17	CEA	496	4
18	CEBANICO	186	7
19	CISTIERNA	3.568	11
20	CORULLON	1.068	8
21	CUBILLOS DEL SIL	1.865	5
22	EL BURGO RANERO	776	4
23	FABERO	5.006	6
24	FRESNO DE LA VEGA	643	1
25	GARRAFE	1.366	15
26	GORDONCILLO	478	1
27	HOSPITAL DE ORBIGO	1.003	1
28	IGUEÑA	1.347	10
29	IZAGRE	201	3
30	LA BAÑEZA	10.711	2
31	LA ERCINA	518	13
32	LA ROBLA	4.482	10
33	MATALLANA DE TORIO	1.374	9
34	MATANZA	213	3
35	MURIAS DE PAREDES	465	15
36	PAJARES DE LOS OTEROS	330	7
37	PARAMO DEL SIL	1.414	8
38	PERANZANES	324	7
39	PONFERRADA	68.121	17
40	QUINTANA DEL CASTILLO	796	13
41	REYERO	121	4
42	RIAÑO	498	3
43	ROPERUELOS DEL PARAMO	614	3
44	SAN ANDRES DEL RABANEDO	31.862	4
45	SAN EMILIANO	703	14
46	SANTA CRISTINA DE VALMADRIGAL	300	2
47	SANTA MARINA DEL REY	2.077	5
48	TORAL DE LOS VADOS	2.108	5
49	TRUCHAS	492	13
50	URDIALES DEL PARAMO	533	3
51	VALDEFRESNO	2.088	20
52	VALDERAS	1.876	1
53	VEGA DE ESPINAREDA	2.380	9
54	VEGA DE VALCARCE	676	18
55	VEGACERVERA	329	5
56	VEGAS DEL CONDADO	1.157	12
57	VILLABLINO	10.003	13
58	VILLAFRANCA DEL BIERZO	3.316	13
59	VILLAGATON	635	10
60	VILLAMEJIL	771	7
61	VILLAMORATIEL DE LAS MATAS	155	2
62	VILLAOBISPO	629	5
63	VILLASABARIEGO	1.223	11
	TOTAL	204.316	475

VALDEFRESNO/ LA TRAVESÍA DE ARCAHUEJA, EN 2014

230.000 euros para finalizar las obras de la travesía de Valdelafuente

El proyecto de la segunda fase está en exposición pública y será financiado entre el Ayuntamiento y la Diputación

AIMA

El proyecto de la segunda fase de la mejora de la travesía de Valdelafuente, con un presupuesto inicial de 230.632 euros, ya está en fase de exposición pública. Finalizado el plazo, se abrirá el proceso de licitación y adjudicación. Esta obra, que finalizará el proyecto en el casco urbano de Valdelafuente, será financiado con una subvención a cargo de los Planes Provinciales de la Diputación de León y con recursos propios del Ayuntamiento de Valdefresno. Los técnicos municipales ya han contactado con Iberdrola y Telefónica para soterrar el cableado, obra que podría realizarse a lo largo del año.

Las obras de la travesía de Valdelafuente finalizarán a finales del mes de marzo.

Estas obras se suman a las de la primera fase que se están ejecutando en la actualidad y que finalizarán a finales de marzo. La inversión de esta primera fase ha sido de 231.718 euros, de los que 72.199 han sido financiados con a cargo al Plan de Cooperación Provincial 2013 de la Diputación. Las obras consisten en el acondicionamiento de la travesía con la construcción de acerados y encauzamiento de aguas a o largo de la carretera, así como la mejora de accesos.

El alcalde de Valdefresno, José Pellitero, ha destacado la importancia de este proyecto señalando que son unas "obras necesarias", teniendo en cuenta además que dicha travesía, la N-601, es la puerta de entrada a León y Camino de Santiago. Pellitero también ha resaltado la colaboración del Ministerio de Fomento al tratarse una carretera nacional.

Los presupuetos del Ayuntamiento de Valdefresno para 2014 contemplan la continuidad de la mejora de la travesía de Valdelafuente en Arcahueja. Pellitero ha señalado que en la actualidad se están realizando los trabajos necesarios para la redacción del proyecto. Esta obra, de similares características a la de Valdelafuente, será financiada en su totalidad por el Ayuntamiento de Valdefresno. La inversión podría rondar los 400.000 euros.

SAHAGÚN / NUEVA ASOCIACIÓN CULTURAL TAURINA

Sahagún ya tiene Círculo Taurino

El Auditorio Carmelo Gómez acogió el sábado 8-M la presentación de la Asociación Amigos Cultural de Amigos del Toro de Lidia, su Pureza, Tradición y Círculo Taurino de Sahagún, que ya cuenta con más de 70 socios. El Auditorio presentaba una buena entrada -casi lleno- y estaba decorado con motivos taurinos como cuadros, capas, trajes toreros... e incluso una reproducción a tamaño natural del toro 'Poco Brío', lidiado en Pamplona y perteneciente a la ganadería Cebada Gago. Y, además, con un cartel de lujo: dos matadores vallisoletanos -David Luguillano y Leandro Marcos-, el presidente de la Plaza de las Ventas de Madrid, César Gómez; el veterinario de Las Ventas, Cipriano Hebrero; y el crítico taurino Pepe Estévez. Sahagún demostró una vez más que tiene una gran tradición taurina.

■ EN BREVE

ASTORGA

Jornadas dedicadas a Concha Espina por el centenario de su obra 'La esfinge maragata'

■ El jueves 13 y el viernes 14 de marzo se celebran en Astorga las dos jornadas dedicadas a la figura de la escritora Concha Espina, quien hace cien años lograría, con su novela 'La esfinge maragata', el premio Fastenrath de Literatura, el máximo galardón literario del momento en lengua castellana, otorgado por la Real Academia de la Lengua. 'La esfinge maragata' llevó Astorga y La Maragatería, a través de sus protagonistas, por toda la geografía mundial.

Cartel alusivo a la jornada de Concha Espina.

LA BAÑEZA

El alcalde y la concejala, con Mariví Álvarez y Marián Fuertes.

La bióloga y política Mariví Álvarez fue distinguida como 'Mujer 2014'

■ La Biblioteca Municipal de La Bañeza acogió el 11M el acto de entrega de la distinción como 'Mujer 2014' a la socialista María Victoria Álvarez Sevilla, licenciada en Biología, profesora en la Universidad de Zaragoza y subdelegada del Gobierno en Teruel durante las dos legislaturas de Rodríguez Zapatero como presidente del Gobierno. Además, la psicóloga Marián Fuertes pronunció la conferencia titulada 'Mujer y sentimiento de culpabilidad'.

SAHAGÚN

La custodia se guarda en el Museo de las Madres Benedictinas.

El Ayuntamiento cede la Custodia de Juan de Arfe para las Edades de Aranda

■ El Pleno del Ayuntamiento de Sahagún acordó por unanimidad ceder temporalmente la Custodia de Juan de Arfe (S. XVI) a la Fundación Las Edades del Hombre para participar en la exposición 'Eucharistía' que se desarrollará en Aranda de Duero desde mediados de mayo. El Pleno realizó está cesión con la condición que la custodia viaje de nuevo a Sahagún para ser procesionada, como manda la tradición, en la festividad de El Corpus Christi.

EL 16-M 'COCINA VÍCTOR' / LOS BENEFICIOS IRÁN DESTINADOS A LA IGLESIA NUESTRA SEÑORA DE ARBAS Y SUS PINTURAS DE GRAN VALOR

La Banda de Cornetas y Tambores Santísimo Cristo de la Victoria de la Ciudad de León actuará en 'La Panera' de Gordaliza del Pino el domingo 16 de marzo a partir de las 17.30 horas.

El concierto más solidario de Gordaliza

El domingo 16 de marzo una alubiada con 'la mejor alubia' servirá de preludio al concierto de la Banda de Cornetas y Tambores Santísimo Cristo de la Victoria, y como remate un jamón de ibérico cortado por el número 1, Agustín Risueño, y queso de 'La Paisana' con José López de cortador

Gente

Desde hace unos años es una tradicón que metidos ya en Cuaresma, bandas de música de Semana Santa de cofradías de León y Sahagún acudan a Gordaliza del Pino a ofrecer su música... Pero este año será mucho más. El tradicional concierto correrá a cargo de la Banda de Cornetas y Tambores del Santísimo Cristo de la Victoria, pero poco a poco ha ido ampliándose objetivos hasta convertirse en una fiesta llena de solidaridad. Se han ido sumado 'granito de arena' en busca de fondos para restaurar la Iglesia mudéjar 'Nuestra Señora de Arbas' que esconde pinturas de gran valor artístico. La última encontrada, denominada popularmente como 'El guerrero', necesita de una segunda fase para mostrar todo su esplendor.

Cortadores de lujo: José López (queso) y Agustín Risueño (jamón y cecina).

Jorge Pérez, de Bercianos del Páramo, presume de la mejor alubia.

Y con ese objetivo empresas y particulares han unido sus fuerzas al Ayuntamiento de Gordaliza del Pino para que el concierto de Semana Santa tenga como fin la conservación del patrimonio. Los preparativos ya están ultimados para poder ofrecer a los asistentes un animado domingo.

Tras la misa de las 12 y el tradicional vermú, la cita está en 'La Panera' donde podrá degustarse las alubias donadas por Jorge Jorge Pérez Infante y su esposa Anna Thereza Menezes de lamejoralubia.com, una empresa de Bercianos del Páramo que continúa con la tradición familiar de cultivar las mejores legumbres para los paladares más exigentes. Las alubias de la variedad 'plancheta', convenientetemente acompañadas de chorizo y otros ingredientes que en las manos de Víctor harán las delicias de los asistentes. Se cobrará 4 euros por ración y el destino será la restauración de la Iglesia de Nuestra Señora de Arbas.

Y tras el café y el obligado paseo para digerir tan suculento plato, llegará el concierto de la Banda de la Banda del Santísimo Cristo de la Victoria. Será a las 17.30 horas en 'La Panera'. Y al terminar la música de Semana Santa, nueva cita gastronómica. Agustín Risueño, el mejor cortador de jamón de Castilla y León, demostrará lo delicioso que sabe el jamón ibérico recién cortado por un profesional de su talla. A su lado, otro 'grande del corte', en esta ocasión del queso, José López, que ofrecerá distintas variedades de quesos 'La Paisana' de la Cooperativa Vegaesla de Toral de los Guzmanes. Otras empresas patrocinadoras son 'Cafetería Baeza', 'Magdaleno Escayolas' y Disco Móvil Amnexia. En definitiva, un gran día de fiesta con la solidaridad por bandera.

... Y el martes 18 de marzo, Del Bosque es nombrado Hijo Adoptivo de Gordaliza del Pino

Pero la fiesta seguirá en Gordaliza del Pino el martes 18 de marzo. Uno de los personajes más populares del panorama nacional, el seleccionador de fútbol Vicente del Bosque, visita la localidad, donde se le nombrará Hijo Adoptivo y se le entregará una llave del pueblo creada especialmente para la ocasión con elementos identificativos del pueblo como 'El guerrero' o la Iglesia de Nuestra Señora deArbas. Éste es el programa preparado para la visita de Vicente del Bosque.

- 12.30 horas. Recepción en el Ayuntamiento de Gordaliza del Pino y firma en el Libro de Honor.
- 13.00 horas. La Panera. Vicente del Bosque es nombrado Hijo Adoptivo de Gordaliza del Pino. Entrega de las llaves del pueblo y de la placa conmemorativa del acto. También se le entregarán pastas y vino de Gordaliza del Pino. A continuación habrá un saludo de Gordaliza del Pino a la Selección Española de Fútbol. Posteriormente, el Sahagún Promesas de Fútbol entregará una placa al seleccionador. Una rueda de prensa con varios niños de Gordaliza y la firma de autógrafos cerrarán el acto oficial.
- 14.00 horas. Ruta del Prieto Picudo por los dos bares de la localidad.
- 14.30 horas. Comida en la Bodega.
- 16.30 horas. Salida de Gordaliza.

VALENCIA DE DON JUAN / TRAS LA MESA REDONDA HABRÁ TAUROMAQUIA EN LA PLAZA DE TOROS

Las III Jornadas Taurinas tendrán lugar el sábado 22 de marzo

Presentado el programa de esta jornada que organiza la Peña Taurina 'El Burladero Coyantino' que cuenta con la colaboración del Ayuntamiento

Gente

El Ayuntamiento de Valencia de Don Juan ha acogido la presentación de las III Jornadas Taurinas de la localidad, que ha corrido a cargo del alcalde coyantino, Juan Martínez Majo, el concejal de Festejos, Alejandro Prieto y el presidente de la Peña Taurina 'El Burladero Coyantino', Manuel Lumbreras.

Las III Jornadas Taurinas tendrán lugar el próximo sábado 22 de marzo a partir de las doce de la mañana en la Casa de Cultura de Valencia de Don Juan y el tema de esta edición será 'Escuelas Taurinas. Trayectoria de un Torero'.

Se llevará a cabo una mesa redonda en la que participarán el alcalde deValencia de Don Juan, Juan Martínez Majo, el presidente de la Peña Taurina 'El Burladero Coyantino', Manuel Lumbreras Pérez, el director de la Escuela Taurina de Navarra, Manuel de los Reyes, el director de la Escuela Taurina de Salamanca, José Ignacio Sánchez, así como los matadores Francisco Marcos, Jorge Manrique -que además es apoderado- y el novillero Alejandro Lalana. Como moderador actuará el periodista leonés y crítico taurino, Manuel Cachafeiro.

Durante el acto se entregará un trofeo a Francisco Marcos como triunfador de la corrida celebrada el pasado 14 de septiembre de 2013 con motivo de las fiestas patronales de El Cristo en Coyanza, cortando 3 orejas. Asimismo se entregará un obsequio a las Escuelas Taurinas participantes.

El alcalde, Juan M. Majo, el concejal de Festejos, Alejandro Prieto y el presidente de la Peña Taurina, Manuel Lumbreras, entre otros, en la presentación.

LA CASA DE LA PLAZA

Tras las Jornadas se podrá ver en la Plaza de Toros a los alumnos de las escuelas de Navarra y Salamanca realizando una clase práctica de tauromaquia. El regidor coyantino, durante el acto de presentación, manifestó su agradecimiento con la Peña Taurina por ser los artífices del desarrollo y resurgimiento del mundo taurino en Valencia de Don Juan. Además, ha anunciado que el Ayuntamiento va a estudiar la fórmula legal para ceder la casa de la Plaza de Toros a la Peña Taurina, que tiene el objetivo de convertirla en su sede social y en un museo taurino.

Se trata de una propiedad que fue donada en 1998 al Consistorio por las hermanas Consuelo y Loreto Martínez Zárate y que actualmente se encuentra deshabitada.Por su parte, Manuel Lumbreras, ha anunciado las actividades de la Peña para este año que, además de las III Jornadas Taurinas, llevarán a cabo una excursión a Salamanca para visitar varias ganaderías, participar en una suelta de vaquillas y tendrán una comida de hermandad en la Fuente San Esteban.

La Peña Taurina también realizará dos exposiciones en la sala de exposiciones del Ayuntamiento coyantino, una de pintura taurina del 12 al 15 de julio y otra de fotografía taurina,en el mes de agosto.

Celebrados diversos actos por el Día de la Mujer

Gente

El Ayuntamiento de Valencia de Don Juan, a través de la concejalía Bienestar Social e Igualdad de Oportunidades, organizó diversas actividades para celebrar el Día Internacional de la Mujer (8 de marzo) en la localidad con la colaboración del CEAS Valencia de Don Juan.

Por un lado, el jueves 6 se llevó a cabo el visionado de un cortometraje sobre la evolución del papel de la mujer en los últimos tiempos, la lectura del manifiesto del Día de la Mujer en reconocimiento de los derechos de las mujeres y un debate sobre iniciativas emprendedoras, en el que se contó con el testimonio de María Villoslada, mujer joven y emprendedora.

La jornada del viernes 7 se dedicó a un taller de decoración de galletas, en el que los asistentes aprendieron las técnicas decorativas del fondant y la glasa decorando sus propias galletas.

El Ayuntamiento invertirá este año 125.000 euros en varias calles

Gente

El Ayuntamiento de Valencia de Don Juan invertirá este año 2014 un total de 125.000 euros en mejoras y renovación de varias calles de la localidad. Las obras están incluidas en los Planes Provinciales 2014 con lo que cuentan con una aportación de la Diputación de León de 96.000 euros. El resto del coste de las obras saldrá de las propias arcas municipales.

En estos momentos los técnicos municipales están ultimando el proyecto que será aprobado en el Pleno el sábado 29 de marzo.Aunque todavía quedan detalles por rematar, las actuaciones afectarán a las calles Cabañas, Negrillos, San Miguel y, previsiblemente, Las Huertas.

Valencia de Don Juan
Una ciudad con futuro, un lugar para vivir.
Ayuntamiento de Valencia de Don Juan

Gente del Campo de León

del 14 al 20 de marzo de 2014

XXVII SALÓN DE GOURMETS / NUEVO CATÁLOGO DE PRODUCTOS DEL 'CORAZÓN AMARILLO'

'Tierra de Sabor' se codeó entre lo selecto

La consejera de Agricultura y Ganadería, Silvia Clemente, destacó durante su visita al Salón de Gourmets el potencial de la industria agroalimentaria de la Comunidad y su apuesta por la alta calidad

Gente

Castilla y León es, con 128 expositores de empresas, instituciones y figuras de calidad, la comunidad autónoma española con mayor representación en el Salón de Gourmets de Madrid. Los 1.167 metros cuadrados que ocupa el stand institucional promovido por la Consejería de Agricultura y Ganadería acogen a 53 empresas y 33 figuras de calidad de la Comunidad, que representan a 735 industrias agroalimentarias. Esta presencia convierte a la Comunidad en la que mayor número de expositores y mayor espacio ocupa en el Salón de Gourmets.

Esta amplia representación se debe a la relevancia del sector agroalimentario y su apuesta por la calidad, a los buenos resultados de participación del pasado año, al prestigio del evento y a los buenos resultados comerciales, que vienen reforzados por el aumento de los contactos comerciales durante la última edición.

Como explicó la consejera de Agricultura y Ganadería, Silvia Clemente, "los asistentes el pasado año realizaron, durante los cuatro días de la feria, un total de 2.132 contactos, con un promedio de 53 contactos por empresa, lo que supone un incremento de contactos de un 86,6% respecto a los realizados en la edición de 2012".

Además, el 89% de los expositores de la Comunidad asistentes a Gourmets 2013, según las encuestas que se realizan cada año para evaluar la participación en certámenes feriales, consideraron alcanzados los objetivos previstos al asistir a la feria. Además, el 97,91% de las empresas creyeron conveniente seguir participando en futuras ediciones y el 100% aseguraron que preferían participar dentro del stand de la Junta de Castilla y León.

La consejera de Agricultura y Ganadería de la Junta de Castilla y León, Silvia Clemente, en su visita al 'Salón de Gourmets' celebrado en Madrid.

CATÁLOGO DE PRODUCTOS

Durante su presencia en Gourmets 2014, la consejera ha aprovechado para presentar el 'Catálogo de productos Tierra de Sabor', una publicación que permite identificar y localizar fácilmente los 4.200 productos que forman parte de la cartera de alimentos amparados por el distintivo del corazón amarillo. El catálogo, presentado junto a las principales asociaciones de hostelería de la Comunidad, muestra de forma ordenada la amplia variedad de productos amparados por este sello, desglosados por secciones e incluyendo los datos de contacto de las empresas autorizadas por este distintivo.

El objetivo de esta publicación, como indicó la consejera de Agricultura y Ganadería, Silvia Clemente, es "facilitar la difusión y un mejor conocimiento de los productos amparados bajo 'Tierra de Sabor' entre quienes actúan como prescriptores de primer nivel y que contribuirán a dar a conocer la riqueza y variedad de estos productos a través de una gastronomía de calidad y de las grandes cadenas de distribución".

Se trata de una publicación, con una tirada inicial de 1.250 ejemplares, que está dirigida especialmente a los profesionales de la restauración de calidad, que son referentes de una gastronomía que valora la tradición, el cuidado y la excelencia en la selección de los productos que utilizan en sus propuestas culinarias, y a los responsables de los departamentos de compras de las principales cadenas de distribución. El contenido del catálogo se puede consultar además en la página web de 'Tierra de Sabor'.

El Salón de Gourmets, que en 2014 ha cumplido su XXVII edición, es, con 20.000 metros cuadrados y 1.200 expositores, la mayor feria de alimentos de calidad por la que se espera que pasen 80.000 visitantes, todos ellos profesionales de las cadenas de distribución, de la restauración, del canal HORECA, y de las tiendas especializadas y gourmet. Este salón nació en 1987 con el objetivo de convertirse en un punto de encuentro entre productores, elaboradores y consumidores de productos de calidad.

Los nuevos conceptos de negocio

La Consejería de Agricultura y Ganadería ha aprovechado el Salón de Gourmets, dado que es un referente para la gastronomía de calidad en la que se dan cita los mejores cocineros y profesionales de la restauración de toda España, para promocionar el nuevo concepto de negocio 'Tierra de Sabor Club Selección' y los 'Restaurantes de la Tierra-Tierra de Sabor'.

En el stand del Gobierno autonómico se ha recreado una réplica de los establecimientos de comercio y hostelería 'Tierra de Sabor-Club Selección'. Este nuevo concepto de negocio busca, mediante la compra y consumición de los productos en los propios establecimientos, fomentar la amplia producción acogida a la enseña del corazón amarillo.

Los 'Restaurantes de la Tierra-Tierra de Sabor' también tienen su espacio en Gourmets. Este proyecto, en colaboración con la Consejería de Cultura y Turismo, pretende distinguir aquellos restaurantes que regularmente se proveen de productos originarios de Castilla y León que tengan autorizado el uso de la marca 'Tierra de Sabor'. Con esta iniciativa, los profesionales de la restauración se convierten en prescriptores para dar a conocer la riqueza y variedad de los productos amparados bajo la marca.

Primera Comunidad en figuras de calidad

La industria agroalimentaria de Castilla y León está formada por 3.073 empresas y alcanza una cifra de negocio de 10.102 millones de euros, el 10% de la facturación de la industria alimentaria nacional. Este volumen de negocio se ha incrementado, desde 2007, un 12%, lo que supone un crecimiento de más del doble del que ha tenido las empresas agroalimentarias a nivel nacional.

La producción agroalimentaria de Castilla y León destaca también por su apuesta por la calidad. Durante el pasado año se obtuvieron dos nuevas figuras en la Comunidad, la Indicación Geográfica Protegida 'Queso Los Beyos', una IGP que abarca territorio de Asturias y de Castilla y León y la Marca de Garantía 'Judión de la Granja' de la provincia de Segovia. Con estas dos incorporaciones la Comunidad cuenta en total con 61 figuras de calidad alimentaria donde están representados todos los sectores agroalimentarios (carnes frescas, embutidos, vinos, quesos, legumbres, frutas y hortalizas, dulces…), liderando en España el ranking de las comunidades autónomas en esta materia.

La consejera de Agricultura y Ganadería, SIlvia Clemente, ha recordado que los reconocimientos de calidad ofrecen a los consumidores garantías sobre la calidad y características del producto o sobre el proceso de producción.

Además, como ha resaltado la consejera, la apuesta por la política de fomento de la calidad alimentaria contribuye al asentamiento de la población en las zonas rurales, a través de la puesta en valor de los productos agroalimentarios que tradicionalmente se producen y elaboran en las mismas, facilitando el mantenimiento y la creación de pequeñas industrias de transformación en el medio rural de Castilla y León. Las figuras de calidad tienen, como ha señalado la consejera, una relevancia destacada para la Comunidad al englobar a 24.209 explotaciones del sector primario y 1.428 industrias agroalimentarias y generar un valor económico de 804 millones de euros el pasado año. De hecho, durante el período 2007-2013, el valor económico de la producción acogida a figuras de calidad alimentaria se ha incrementado en 248 millones de euros (45%), pasando de los 556 millones de euros de 2007 a los 804 millones de 2013.

REGADÍOS / AFECTA A 24.000 HECTÁREAS DE 8.000 PROPIETARIOS DE LEÓN Y ZAMORA

Convenio de Caja España Duero con el Bajo Páramo

Gente

Caja España–Duero firmó un convenio con la Comunidad de Regantes del Bajo Páramo de León y Zamora, que abarca 24.000 hectáreas de terreno pertenecientes a 8.000 propietarios. El colectivo se halla en proceso de modernización de regadíos, un proceso que aún no ha sido completado en 7.000 hectáreas, aunque la Comunidad de Regantes espera que todos los nuevos sistemas de riego estén funcionando en 2016. Caja España-Duero es consciente de la importancia que tiene para los profesionales agrarios contar con las tecnologías más avanzadas, que les permitan optimizar su producción y ser competitivos a la hora de acceder al mercado. Por ello, ofrece a este colectivo financiación en condiciones preferentes.

De izquierda a derecha: Lucía Caballo García, directora territorial de Caja España Duero en León; Herminio Medina Casado, presidente de la Junta de Gobierno de la Comunidad de Regantes del Bajo Páramo y del Sindicato de Riegos; y Francisco Javier Alonso Fierro, presidente de la Comunidad de Regantes.

PRODUCTOS FINANCIEROS DEL BBVA CON LA UNIÓN DE GANADEROS Y AGRICULTORES DE LEÓN (UGAL-UPA)

Simón García, director de Banca comercial del BBVA en Valencia de Don Juan, y Matías Llorente, líder de UGAL, firman el nuevo convenio.

BBVA y UGAL firman un acuerdo de colaboración financiera

Gente

BBVA firmó un convenio de colaboración financiera con UGA por el que pone a disposición de los socios de la Unión un amplio conjunto de productos y servicios personalizados para apoyar sus necesidades financieras, así como otras derivadas de su actividad diaria, con la finalidad de impulsar la competitividad de su actividad. Destaca la financiación ofrecida para la compra de maquinaria agrícola, iniciativa que favorecerá el desarrollo de su actividad en la región. Simón García afirmó que "este convenio de colaboración responde al compromiso de BBVA con los ganaderos y agricultores de León y busca impulsar la competitividad de la actividad de todos los socios, facilitándoles productos y servicios financieros y no financieros que respondan a sus necesidades específicas en condiciones preferentes como la Agrocuenta o la Tarjeta Agrocoop".

REMOLACHA

La Bañeza reabre el 17-M para molturar 180.000 toneladas

Gente

El lunes, día 17 de marzo, la fábrica de La Bañeza reabrirá sus puertas para recibir la remolacha que queda por arrancar en los campos de Castilla y León, cerca de 180.000 toneladas, de las que unas 155.000 proceden del área de influencia de la planta leonesa y las 25.000 restantes de otras fábricas ya cerradas. Las abundantes precipitaciones registradas en los últimos meses obligaron a interrumpir las entregas a finales de enero, cuando ya habían sido entregadas alrededor de 2 millones de toneladas de raíz y, dado el encharcamiento de los campos, no ha sido posible hasta estos días que las cosechadoras entren en las parcelas, por lo que se decidió en la Mesa de Seguimiento de La Bañeza, la fábrica que queda como 'furgón de cola' en la campaña, recuperar a partir del lunes la actividad. La evolución meteorológica no ha acompañado esta campaña remolachera, puesto que las lluvias retrasaron casi dos meses las fechas habituales de las siembras. Hay menos cantidad, pero un alto nivel de riqueza.

K+ diesel

es nuestro gasóleo
mejorado

K+ s/plomo 95

es nuestra gasolina 95
mejorada

Otros productos similares a K+:

- e10+
- ultimat
- vpower
- optima
- gforce
- etc...

pero aquí, el MEJORADO a precio de NORMAL.

easygas

el repostaje inteligente

Estamos en pleno proceso de expansión.
Si quieres tener un negocio rentable y estable...

¡Contáctanos!

www.easy-gas.es

K+

Calidad
Confianza
Kilómetros

¡Compruébalo!

Ganamos en PRECIO
y también en CALIDAD.

Abrimos
24h.
todos los días de la semana.

La carretera no cierra, y nosotros tampoco. No importa la hora que sea. En **easygas** siempre nos encontrarás a tu disposición para facilitarte el repostaje y cualquier otro servicio adicional que puedas necesitar.

Máxima
calidad
en carburantes con los mejores aditivos.

Todos nuestros combustibles K+ están aditivados con HQ300 el gasóleo y HQ400 la gasolina. Lo notarás en un menor consumo y ruido, y una mejora de la ignición, además de una limpieza en los inyectores y la ausencia de corrosión en tu motor.

Aprende a
verificar
los litros que repostas.

En **easygas**, como en cualquier otra gasolinera por requisito legal, disponemos de probetas para que puedas comprobar la volumetría en el caso que tengas dudas sobre la cantidad que has repostado. Nosotros además te enseñamos a utilizarlas.

Aquí te servimos
nosotros
para ponértelo fácil.

Porque un servicio de calidad deja de serlo cuando se obliga a trabajar al cliente. En **easygas** queremos que tu repostaje sea lo más cómodo posible, y atendido por personal profesional que te lo facilite sin que tengas que pagar de más por el servicio.

El mejor
precio
garantizado.

Lo único que tenemos en común **esasygas** y las grandes compañías petroleras es que cargamos los combustibles en las mismas centrales CLH. Sin embargo, mientras las grandes declaran cuantiosos beneficios cada año, nosotros apostamos por márgenes ajustados para ofrecerles los mejores precios del mercado.

esasygas Manzanal
Ctra. N-VI Km. 351
24369 - Manzanal del Puerto (León)
Tel. 617 367 842 / Fax. 987 607 341

esasygas Galdakao
Bº Kortederra, 13 B - Galdakao (Bizkaia)
Tel. 944 571 462

LONJA AGROPECUARIA DE LEÓN / Precios del 5 y el 12 de marzo

El maíz ya cotiza seco a 168,28 euros la tonelada

Gente

La Lonja de León ya cotizó el miércoles 19 de marzo maíz seco, a 168,28 euros/ tonelada (15% de humedad). En la provincia de León de las 65.000 hectáreas sembradas quedaba 25.000 hectáreas por recoger, pero con esta tregua del tiempo y que los días ya son más largos, si la situación no cambia, a finales de mes estará prácticamente recogido el 100%. Destacar la gran calidad del grano de esta campaña ya que se están alcanzando pesos específicos por encima de la media rondando el 75%, en cuando a rendimiento los últimos datos estadísticos de la Junta de Castilla y León lo cifran en 10.100 kg/ha, también ligeramente superiores a la media de otras campañas.

En otro orden de cosas decir que prácticamente el 90% de la cosecha se va directamente a almacén y solamente el 10% queda en manos de los agricultores para vender en fechas posteriores a la espera de obtener mejores rendimientos económicos, dos son las causas de que sea tan bajo el almacenaje en manos del agricultor, por una parte la falta de infraestructuras (naves donde poder almacenarlo ya que es muy costosa su ejecución) y por otra que ya estamos inmersos en la próxima siembra para la que el agricultor necesita tener una alta liquidez y así poder afrontar los cada vez mayores costes que conlleva.

El resto de cereales repite precio cotizando el trigo a 178,00 euros / tonelada, la cebada a 156,00 euros/tonelada y el centeno y la avena a 147,00 euros/tonelada.

COTIZACIONES DE LAS MESAS AGRÍCOLA Y GANADERA DEL 22 y 29- 1-2014

CEREALES	C. AN*	C. AC*	DIF.
	€/T.	€/T.	
Trigo Pienso	178,00	178,00	=
Cebada	156,00	156,00	=
Centeno	147,00	147,00	=
Avena	147,00	147,00	=
Maíz	174,30	168,28**	▼

**Maíz con menos del 15% de humedad

FORRAJE	C. AN*	C. AC*.	DIF.
	€/T.	€/T.	
Alfalfa paquete rama	192,00	192,00	=
Alfalfa paquete deshidratado	217,00	217,00	=
Paja 1ª	30,00	30,00	=
Veza forraje de 1ª	138,00	138,00	=
Forraje	102,00	102,00	=

ALUBIAS	C. AN*	C. AC*	DIF.
	€/Kg.	€/Kg.	
Canela	3,00	3,00	=
Negra	3,80	3,80	=
Palmeña Redonda	1,85	1,85	=
Planchada	2,00	2,00	=
Plancheta	2,40	2,40	=
Pinta	1,35	1,35	=
Riñón de León	1,60	1,60	=
Redonda	1,30	1,30	=

PATATAS	C. AN*	C. AC*	DIF.
	€/T.	€/T.	
Agria	180	180	=
Jaerla	S/C	S/C	
Kennebec	180	180	=
Red Pontiac	130	120	▼
Red Scarlett	150	150	=
Hermes	160	160	=
Desirée	150	150	=
Astérix	150	150	=

LECHE DE VACA	C. AN*.	C. AC*	DIF
	€/Litro	€/Litro	
Hasta 15.000 Litros/Mes	0,375	0,375**	=

**Prima de 3 €/Tn por cada incremento de 15.000 l/mes, 3,7 Materia Grasa, 3,10 Proteína
** Precio leche entregada mes de enero

LECHE DE OVEJA Y CABRA	C. AN*.	C. AC*.	DIF.
	€/E.Q	€/E.Q	
Leche de oveja	0,0751	0,0751**	=
Leche de cabra	0,0872	0,0872**	=

E.Q. Extracto quesero en litro
** Precio leche entregada mes de enero

OVINO	C. AN*.	C. AC*.	DIF.
	€/Kilo vivo	€/Kilo vivo	
Lechazos hasta 11,5 kg.	3,75	3,15	▼
Cabritos hasta 11 kg	3,55	3,20	▼
	€/Unidad	€/Unidad	
Corderos 11,6-15 kg	45,00	36,00	▼
Corderos 15,1-18 kg	53,00	50,00	▼
Corderos 18,1-23 kg	60,00	60,00	=
Corderos 23,1-27 kg	60,00	60,00	=
Corderos 27,1-35 kg	60,00	60,00	=
Ovejas vida merino	75,00	75,00	=
Ovejas vida leche	85,00	85,00	=
Ovejas vida Assaf **	150,00	150,00	=
Ovejas sacrificio 1ª	45,00	45,00	=
Ovejas sacrificio 2ª	6,00	6,00	=

**Sin carta

VACUNO	C. AN*.	C. AC*.	DIF.
GANADO VIDA	€/U	€/U	
Mamones macho pinto	70,00	70,00	=
Mamones hembra pinto	70,00	70,00	=
Mamones macho cruzado	380,00	380,00	=
Mamones hembra cruzado	270,00	270,00	=
Pasteros macho (200 kg)	630,00	650,00	▲
Pasteros hembra (200 kg)	540,00	570,00	▲
BOVINO CARNE	€/Kg. Canal	€/Kg. Canal	
Hembras 150-180 kg.			
U	4,55	4,55	=
R	4,25	4,25	=
O	3,85	3,85	=
Hembras 181-200 kg.			
U	4,35	4,35	=
R	4,10	4,10	=
O	3,85	3,85	=
Hembras 201-250 kg.			
U	4,20	4,20	=
R	4,00	4,00	=
O	3,85	3,85	=
Hembras más 251 kg.			
U	4,20	4,20	=
R	4,00	4,00	=
O	3,85	3,85	=
Machos 150-200 kg.			
U	4,30	4,30	=
R	4,15	4,15	=
O	3,45	3,45	=
Machos 201-250 kg.			
U	4,05	4,05	=
R	3,95	3,95	=
O	3,45	3,45	=
Machos 251-300 kg.			
U	3,95	3,95	=
R	3,75	3,75	=
O	3,45	3,45	=
Machos más de 301 kg.			
U	3,85	3,85	=
R	3,70	3,70	=
O	3,35	3,35	=
VACAS SACRIFICIO	€/Kg. Canal	€/Kg. Canal	
Fábrica y Segunda	1,60/2,50	1,60/2,50	=
Primera y Extra (Engrasada)	2,60/3,30	2,60/3,30	=

Actividades subvencionadas por la Diputación Provincial de León. Contestador automático 987 276684
*C. AN (cotización anterior) • C. AC. (cotización actual) • Dif. (diferencia)

LOS EMBALSES DE LA CUENCA DEL DUERO / Parte del 13 de marzo

Los pantanos de León, al 90,3% de su capacidad

Los embalses de León almacenan 1.170,3 hectómetros cúbicos lo que representa el 90,3% de su capacidad total con una variedad semanal negativa de 5 hectómetros cúbicos. Supera notablemente lo almacenado en el año anterior 890,4 hectámetros cúbicos (un 68,7%) o los 901,3 hm3 de la media de los últimos diez años (un 69,5%). Riaño almacena 591,3 hectámetros cúbicos frente a los 438,7 de 2013 o los 901,3 de media de los últimos diez años.

A nivel de toda la Confederación Hidrográfica del Duero el agua almacenada se sitúa en los 2.375,5 hectómetros cúbicos, un 85,7%, frente a los 1.963,3 hm3 de 2013 o los 1.876 de media de los últimos diez años. La Cuenca del Duero ha ganado esta semana 12,2 hectómetros cúbicos.Destacar que el Arlanzón está al 100% de su capacidad con 22 hectómetros cúbicos, lo mismo que el Pontón Alto (7,4 hm3). Por contra, el embalse de Cervera de Pisuerga apenas supera el 50% con 5,7 hm3 sobre los 10 de capacidad.

Embalses	Capacidad	Volumen embalsado hm3			Datos semanales					Precipitaciones desde el inicio del año hidrológico l/m2
		Actual	Año anterior	Media 10 años anteriores	Variación hm3	Pluv. lluvia l/m2	Pluv. nieve l/m2	Entrada media m3/s	Salida media m3/s	
Ávila										
Las Cogotas	59,0	46,4	48,5	31,8	3,0	-	-	5,8	0,9	235,5
Burgos										
Arlanzón	22,0	22,0	22,0	20,4	-0,1	-	-	4,3	4,4	701,5
Uzquiza	75,0	56,8	56,2	48,0	2,1	-	-	5,5	2,1	538,4
León										
Barrios de Luna	308,0	276,3	245,0	202,7	-0,3	-	-	29,6	30,1	755,5
Porma	317,0	285,2	188,8	217,2	-1,6	-	-	24,7	27,3	1.054,7
Riaño	651,0	591,3	438,7	468,4	-3,1	-	-	47,4	52,5	982,9
Villameca	20,0	17,5	17,9	13,0	-	-	-	3,6	3,6	666,8
Total León	1.296,0	1.170,3	890,4	901,3	-5,0					
% del total		90,3	68,7	69,5						
Palencia										
Camporredondo	70,0	57,5	59,5	50,1	1,7	-	-	12,9	10,1	1.007,1
Compuerto	95,0	84,1	84,6	70,6	4,1	-	-	15,8	9,0	863,4
Requejada	65,0	49,5	51,0	40,4	1,1	-	-	7,6	5,8	671,7
Cervera	10,0	5,7	5,0	5,3	1,6	-	-	4,3	1,6	871,5
Aguilar	247,0	204,0	125,8	137,5	2,6	-	-	11,0	6,7	489,2
Salamanca										
Santa Teresa	496,0	398,1	393,6	350,3	1,6	-	-	37,7	35,1	320,2
Águeda	22,0	16,9	16,7	15,6	-0,4	-	-	7,8	8,4	356,0
Segovia										
Linares del Arroyo	58,0	47,4	35,3	37,7	-1,6	-	-	5,9	8,5	254,6
Pontón Alto	7,4	7,4	7,4	6,8	-0,1	-	-	13,6	13,7	412,3
Soria										
Cuerda del Pozo	248,7	209,4	167,3	160,2	1,6	-	-	11,6	8,9	471,8
Total	2.771,1	2.375,5	1.963,3	1.876,0	12,2					
% del total		85,7	70,8	67,7						

Confederación Hidrográfica del Duero

Fuente: www.chduero.es

Píldoras del campo

La Diputación renueva el convenio con la Lonja

La Diputación de León ha aprobado la firma del convenio para impulsar la actividad de la Cámara Agraria, a través del mantenimiento de la Lonja Agropecuaria de Precios de los distintos productos que se generan y comercializan en el campo de la provincia leonesa. El objetivo es dar transparencia a los mercados, mejorar las operaciones comerciales, clarificar al máximo el mercado y sus cotizaciones y formar parte de la red de información comercial de los mismos. Por estos motivos, la Diputación de León considera que dicha actividad representa un servicio de gran importancia y aporta 30.000 para el funcionamiento derivado de la labor de la Lonja Agropecuaria de Precios de León. Lleva firmando el convenio 4 años con el mismo importe. La Lonja Agropecuaria es una referencia para los agricultores y ganaderos de la provincia, ya que fija el precio medio de los productos como cereales, la alubia, los forrajes, la patatas, la leche de vaca, oveja y cabra, la carne de vacuno, ovino y caprino y el girasol.

Riegos del Duero se instala en Santa María del Páramo

La compañía Riegos del Duero SA. inaugura este viernes 14 de marzo su nueva delegación en Santa María del Páramo. El acto contará con la asistencia de Ángel Fragua Herrero, director general de Riegos del Duero, colectivos empresariales, de agricultores y de regantes; así como de importantes autoridades de la administración autonómica, regional y local. Con relación a la convocatoria remitida a su medio el pasado día 9 de marzo, confirmamos los nombres de las autoridades que estarán presentes en el acto así como los presidentes de las Comunidades de Regantes de León. Riegos del Duero es la empresa líder es la empresa española líder en España en el mercado del diseño, ejecución y gestión de proyectos y obras hidráulicas de regadío. Su cifra de negocio media anual asciende a la cantidad de 15.700.000 euros. La compañía ha realizado en sus 39 años de historia más de 3.500 proyectos de riego por aspersión, actuando sobre una superficie total de más de 130.000 has. e instalando 659 km. de pivots (si se unieran todos ellos, se podría regar la Península Ibérica llegando hasta Baleares). La internacionalización y la inversión en I+D de los nuevos sistemas de riego lanzados al mercado por la compañía han permitido un crecimiento en ventas de 5.500.000 euros en los últimos 3 años. Riegos del Duero se suma al Plan de Modernización de Regadíos, contando ya con 73 puestos de trabajo cualificados y otros tantos eventuales y directos. A pesar de la coyuntura económica, la empresa ha creado un 20% más de puestos de trabajo en los últimos 3 años.

UN LIBANÉS OFRECÍA 40.000 EUROS POR UNA FRACCIÓN DE HÍGADO

Protocolos estrictos controlan las donaciones en vivo en España

Cinco detenidos en el primer caso de intento de compraventa de órganos en nuestro país

Gente

Un acaudalado ciudadano libanés necesitado de un trasplante hepático ha sido detenido, junto a otras cuatro personas residentes en España, tras intentar sin éxito la compraventa de una fracción de hígado por 40.000 euros a inmigrantes ilegales y personas con grandes necesidades económicas. La operación, que contó con la colaboración de la Organización Nacional de Trasplantes (ONT), es el primer caso de tráfico de órganos detectado en nuestro país.

El receptor realizó la oferta a nueve personas, a las que se costeaban las pruebas médicas, por valor de 12.000 euros, para definir su idoneidad. Todos los posibles donantes, de diversas nacionalidades, fueron descartados, excepto uno de origen rumano, que llegó a personarse en el Hospital para realizarse la intervención. Sin embargo, fue rechazado por el coordinador de trasplantes del Hospital Clinic de Barcelona al carecer de pruebas de su carácter altruista, condición indispensable en nuestro país.

El donante debe ratificar ante un juez que no hay condicionantes.

Las donaciones en vivo, autorizadas en España para pacientes de origen extranjero, están sujetas a un estricto protocolo, con diferentes controles médicos y judiciales para garantizar que se efectúa de forma voluntaria y sin condicionante económico, social o psicológico.

El donante, mayor de edad, tiene que estar en plenas facultades físicas y mentales y acreditar parentesco o relación emocional con el receptor, condiciones que, en un primer filtro, el equipo médico del hospital tiene que evaluar y certificar. En una segunda fase, el Comité de Ética del centro tiene que aprobar la intervención. Y, por último, debe ratificar ante un juez su voluntad de hacerlo sin condicionante alguno.

A pesar de estos controles, fue una ONG la que dio la voz de alarma a las fuerzas de seguridad después de que una de las posibles donantes descartadas les informara de lo ocurrido.

"España no es inmune" al intento de tráfico de órganos, "una lacra del siglo XXI", explicó Rafael Matesanz, director de la ONT, que destacó que, debido a que "es un peligro emergente en todo el mundo" y a la situación complicada a la que se enfrentan los inmigrantes irregulares, objetivo de mafias que "explotan a la parte más débil de la sociedad", es necesario "estar alerta", para "detectar y abortar" casos como éste.

Fianza de 29,5 millones para Álvarez

La exministra de Fomento defiende su inocencia y anuncia que recurrirá

Gente

La juez que investiga los expedientes de regulación de empleo (ERE) irregulares ha impuesto una fianza de responsabilidad civil de 29.568.129,20 euros a la exconsejera de Economía y Hacienda de la Junta de Andalucía entre 1994 y 2004 y exministra de Fomento Magdalena Álvarez, una medida cautelar cuya finalidad "es la devolución en la medida de lo posible del dinero que de manera indiciariamente ilícita ha salido del erario de la Junta". Magdalena Álvarez, por su parte, aseguró su "absoluta inocencia" y consideró que "queda totalmente fuera de lugar la imposición de fianza civil justo antes de que se resuelva el recurso" presentado, por lo que anunció que recurrirá. Álvarez recordó que su imputación no es firme y reiteró su "total colaboración".

EL PP TODAVÍA NO HA NOMBRADO A SU CABEZA DE LISTA PARA LAS EUROPEAS

Rajoy mantiene la incógnita

El presidente tiene hasta el 20 de abril, pero afirma que el nombre se sabrá pronto

L.P.

Mientras el PSOE ya se ha lanzado de lleno a la campaña, el PP no mueve ficha, a pesar de la inminencia de las europeas, previstas para el 25 de mayo.

Si bien es cierto que el partido ya cuenta con un comité electoral y unas líneas de programa, y que se suceden las reuniones en las que se recuerdan los 'mantras' que guiarán el camino hacia las instituciones de la UE, la falta de un candidato claro, un cabeza de lista que visibilice el discurso y se enfrente a la socialista Elena Valenciano, comienza a levantar rumores entre los círculos políticos y los medios de comunicación.

CAMBIOS DE GOBIERNO

Donde unos ven la ya famosa estrategia de Rajoy de dejar pasar el tiempo, otros intuyen que la decisión puede conllevar movimientos internos en el Gobierno. A esto se une la coincidencia con las negociaciones para el reparto de los cargos europeos para los que el Ejecutivo negocia algunos nombres españoles como Miguel Arias Cañete o Luis de Guindos.

Precisamente, las quinielas apuntan al ministro de Agricultura como el mejor posicionado como número 1 de la lista popular al Parlamento Europeo, pero su nombramiento estaría vinculado a lo que se denomina una "crisis de Gobierno".

"Los plazos están para utilizarlos", justificó la secretaria general del PP, María Dolores de Cospedal. Lo cierto es que Rajoy dispone hasta el 20 de abril para presentar la candidatura aunque no se prevé que apure el plazo porque él mismo reiteró el pasado miércoles, tanto en el Congreso como en una reunión, que el nombre se conocerá pronto y que será "el mejor".

Cospedal, Rajoy y Arenas, en el Comité Ejecutivo del pasado lunes.

ATLETISMO / LA SALIDA ESTARÁ EN EL PASEO DEL PARQUE Y LA META EN EL HISPÁNICO

Está previsto ver por las calles de León más de 7.000 dorsales entre ambas pruebas.

La Media Maratón 'Ciudad de León' 2014 levanta pasiones

1.770 participantes en la prueba principal y 5.500 en la 'Mini', harán de las calles de León un gran fiesta del 'running'

Fernando Pollán

La Media Maratón 'Ciudad de León' 2014, que se celebra el domingo 16 de marzo, ha superado todas las previsiones. Los 1.600 dorsales para la prueba de los 21 kilómetros se agotaron hace semanas; ante esto, y dada la demanda, se amplió el cupo hasta los 1770 dorsales, que también se han agotado. Si a esto unimos los 5.500 dorsales para la VI Mini Media Maratón, León serán una fiesta del atletismo, con más 7.000 deportistas corriendo por sus calles.

La salida se dará a las 10.30 horas en el Paseo del Parque y la meta estará ubicada dentro del Estadio Hispánico. Diez minutos más tarde, a las 10.40, se dará la salida a la Mini Media Maratón, que también finalizará en las pistas del Hispánico, donde habrá un gran fin de fiesta con música, zona con hinchables para los más pequeños y sorteo de regalos.

José María López Benito, concejal de Deportes del Ayuntamiento de León, ha dejado clara "la importancia de este tipo de eventos como promoción de nuestra ciudad".

LUCHA LEONESA

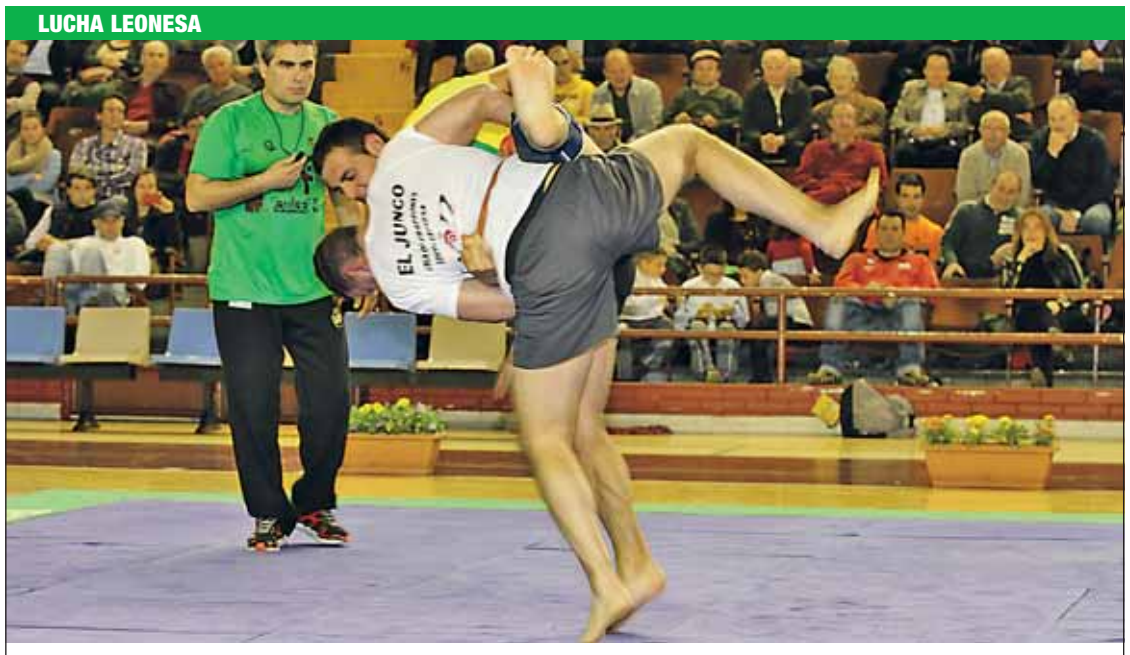

Corro final de la Liga 'León, Cuna del Parlamentarismo'

El domingo 9 de marzo, la I Liga de Campeones 'León, Cuna del Parlamentarismo' celebró su gran corro final, teniendo como escenario el Palacio de los Deportes de León. Víctor Llamazares (Ligeros), Víctor M. Morala (Medios), Clemente Fuertes (Semipesados), Abel Isaí Cabero (Pesados) fueron los triunfadores en categoría masculina. En categoría femenina, en peso ligero, el título quedó desierto al ver la tarjeta roja las dos finalistas, Tamara Gómez y Noelia Morala. En medios se impuso Miriam Marcos y en pesados María Rubiera.

■ EN BREVE

BALONMANO

El Reale Ademar colaborará con el 'Día Mundial del Riñón'.

El Reale Ademar rompe en Guadalajara la racha de derrotas como visitante

■ El Reale Ademar rompió el 12 de marzo la racha de derrotas a domicilio, consiguiendo un importante triunfo en tierras alcarreñas ante el BM Guadalajara por 28-31, colocándose en la quinta posición de la Liga Asobal. Casi sin tiempo a deshacer las maletas, el conjunto de Dani Gordo se desplazará a Alemania, donde el domingo 16 de marzo disputa partido de EHF Cup ante el TSV Hannover Burgdorf, con la intención de puntuar y seguir con aspiraciones en esta competición.

FÚTBOL / 2ª B

Cultural, Hummel y Deportes Sidney irán de la mano esta temporada.

La Cultural Leonesa visita a uno de los 'gallos' del Grupo I: el Real Oviedo

■ La Cultural Leonesa, tras derrotar la pasada jornada al Sporting de Gijón B, repite rival asturiano el domingo 16 de marzo, visitando al Real Oviedo, uno de los 'gallos' del grupo. Por otro lado, la Cultural, Hummel y Deportes Sidney, han firmado un acuerdo de colaboración por el que todos los productos oficiales de la Cultural, podrán adquirirse en todas las tiendas de Deportes Sidney.

POLIDEPORTIVO

La Diputación sigue con su apuesta por el deporte provincial.

La Diputación destina 30.000 euros para el fomento del deporte en la provincia

■ La Diputación Provincial de León mantiene abierto hasta el día 18 de marzo el plazo para solicitar las ayudas que la institución provincial destinará este año a los ayuntamientos y entidades locales de la provincia de menos de 20.000 habitantes para fomentar la organización de torneos o eventos deportivos. Para lograr este objetivo, la Diputación invertirá este año 30.000 euros.

AGENDA DEPORTIVA

FÚTBOL / F. SALA / SÁBADO 15 DE MARZO		HORA	CAMPO
3ª DIVISIÓN NACIONAL			
C. D. La Virgen del Camino	Real Valladolid C.F. B	16:30	Dominicos La Virgen
C.D. Atletico Astorga	C. D. Becerril	17:00	Eragudina
LIGA NACIONAL JUVENIL			
Cultural D. Leonesa	U. D. Santa Marta	16:30	Puente Castro-Natural
C.D. Fútbol Peña	C. D. Calasanz de Soria	16:00	La Palomera - Artf.
LIGA NACIONAL JUVENIL FÚTBOL-SALA			
La Bañeza F.S.	Deportivo Santa Maria	16:30	Polideportivo La Bañeza
TERCERA DIVISION SALA			
Cistierna F.S.	La Bañeza F.S.	18:00	Pabellon Cistierna
1ª DIVISIÓN REGIONAL CADETE FÚTBOL-SALA			
C. D. Coyanza	Atco. Benavente F.S.	19:00	Valencia de Don Juan
La Bañeza F.S.	C. D. Santa Maria	18:15	Polideportivo La Bañeza
1ª DIVISION REGIONAL FEMENINA SALA			
Club Deportivo FSF León	Universidad Salamanca F.S	17:00	Pabellón C. H. F
2ª DIVISIÓN PROVINCIAL DE AFICIONADOS			
C. F. Villamañan	Santa Ana F.S.	17:00	Stª Mª del Paramo
C. D. Caboalles de Abajo	Atlético Astorga F.C.	17:00	Los Quiñones
1ª DIVISIÓN PROVINCIAL JUVENIL			
C.D. Laciana	Sport del Bernesga	17:00	Municipal de Villablino
Cultural y Deportiva Leonesa B	C.D. Onzonilla	16:30	Puente Castro-Artificial
Atlético Astorga F.C.	C.D. Fútbol San Andrés	15:30	Cosamai
C.D. Loyola	C.D. Huracán Z	16:30	Jesuitas
1ª DIVISIÓN PROVINCIAL CADETE			
C.D. Huracán Z	Cultural y Deportiva Leonesa	13:15	Rafa Tejerina-Artificial
C.D. de Fútbol Atco. Pinilla	C.D. Ejido	12:00	Emilio Gonzalez
Atlético Bembibre	S.D. Ponferradina	12:00	El Barco 1
C.D. Cuatrovientos	C.D. Fútbol San Andrés	11:00	Municipal de Cuatrovientos
Veguellina C.F.	León C. F.	17:00	Municipal de Veguellina
C.D. Astorga	Puente Castro F.C. B	11:30	Cosamai
1ª DIVISIÓN PROVINCIAL INFANTIL			
C.D. Ejido	C.D. Fútbol San Andrés	11:30	La Granja
C.D. Loyola	C.D. Bosco	11:00	Jesuitas
C.D. La Bañeza	C.D. de Fútbol Atco. Pinilla	11:00	Polideportivo de la Bañeza
León C. F.	C.D. Astorga	17:00	C. H. F.-Artificial
2ª DIVISIÓN PROVINCIAL INFANTIL			
C.D. La Virgen del Camino B	C.D. Bosco B	11:00	Los Dominicos
C.D. de Fútbol Atco. Pinilla B	Atco. Reino de León	17:00	Emilio Gonzalez
C.D. Cerecedo	U. D. Benavides	16:30	El Coto
C.D. de Fútbol La Robla	C.D. Nuevo Recreo Industrial	17:00	I. D. Jose Manuel García
C.D. Fútbol San Andrés B	C.D. Juventud Villaquilambre	11:30	Era San Andrés-Artificial
C.D. San Lorenzo	C.D. Loyola B	16:30	La Palomera-Artificial
C.D. Sahagun Promesas	C.D. Onzonilla	16:30	Municipal de Sahagún
1ª DIVISIÓN PROVINCIAL ALEVIN			
C.D. Ejido	Cultural y Deportiva Leonesa	11:00	La Granja
Puente Castro F.C.	C.D. Fútbol San Andrés	17:30	Puente Castro-Artificial
C.D. Nuevo Recreo Industrial	León C. F.	11:30	Nuevo R. Industrial
2ª DIVISIÓN PROVINCIAL ALEVIN			
Atco. Reino de León	C.D. Juventud Villaquilambre	11:00	Puente Castro-Artificial
C.D. Fútbol Peña B	C.D. Bosco C	11:00	La Palomera-Artificial
C.D. San Lorenzo B	Sport del Bernesga B	18:00	La Palomera-Artificial
Puente Castro F.C. B	C.D. de Fútbol Atco. Pinilla C	13:30	Puente Castro-Artificial
C.D. Casa de Asturias en León B	C.D. Nuevo Recreo Industrial B	17:00	Casa de Asturias
C.D. Astorga B	Veguellina C.F. B	11:00	Cosamai
C.D. Loyola	C.D. de Fútbol La Robla	11:00	Jesuitas
C.D. Cerecedo	C.D. La Bañeza B	11:00	El Coto
C.D. Fútbol San Andrés B	Sport del Bernesga C	13:00	Era San Andrés-Natural
C.D. de Fútbol Atco. Pinilla B	Cultural y Deportiva Leonesa B	11:00	C. H. F.-Natural
C.D. Astorga	C.D. Casa de Asturias en León C	12:30	Cosamai
C.D. La Bañeza C	C.D. Onzonilla	11:00	Polideportivo de la Bañeza
C.D. de Fútbol La Robla B	C.D. Cerecedo B	12:30	I. D. Jose Manuel Garcia
1ª DIVISION PROVINCIAL BENJAMIN			
C.D. de Fútbol Atco. Pinilla	Puente Castro F.C.	13:00	C. H. F.-Natural
C.D. Ejido	Cultural y Deportiva Leonesa	13:15	La Granja
Veguellina C.F.	C.D. Fútbol Peña	12:30	Municipal de Veguellina
C.D. Huracán Z	C.D. Fútbol San Andrés	11:00	Rafa Tejerina-Artificial
C.D. Casa de Asturias en León	León C. F.	11:30	Casa de Asturias
2ª DIVISION PROVINCIAL BENJAMIN			
U. D. Benavides	C.D. Fútbol Peña C	12:00	Municipal de Benavides
C.D. La Virgen del Camino C	C.D. Ejido B	11:00	Piscinas-La Virgen-Artf.
Sport del Bernesga	C.D. Astorga	17:00	Villapresica
Cultural y Deportiva Leonesa B	C.D. Fútbol San Andrés B	11:00	Puente Castro-Artificial
C.D. de Fútbol La Robla	C.D. Real Aero Club de León	11:00	I. D. Jose Manuel Garcia
C.D. Fútbol Peña B	C.D. de Fútbol Atco. Pinilla C	11:00	La Palomera-Artificial
C.D. Bosco B	C.D. La Virgen del Camino	12:30	Bosco
C.D. Juventud Villaquilambre B	Sport del Bernesga B	12:00	Villaquilambre
Puente Castro F.C. B	C.D. de Fútbol Atco. Pinilla B	11:00	Puente Castro-Artificial
Atco. Reino de León	C.D. Juventud Villaquilambre	12:30	Puente Castro-Artificial
C.D. La Bañeza B	C.D. La Virgen del Camino B	12:30	Polideportivo de la Bañeza
León C. F. B	C.D. San Lorenzo B	17:00	C. H. F.-Natural
1ª DIVISION PROVINCIAL PREBENJAMIN			
C.D. Cerecedo B	C.D. Ejido B	12:15	El Coto
C.D. Casa de Asturias en León	Sport del Bernesga	13:00	Casa de Asturias
C.D. La Virgen del Camino C	C.D. de Fútbol La Robla B	18:00	Piscinas-La Virgen-Artf.
Puente Castro F.C. C	C.D. San Lorenzo B	16:30	Puente Castro-Artificial
C.D. Divina Pastora Casa León	C.D. Huracán Z B	12:30	Casa León
Cultural y Deportiva Leonesa	C.D. Bosco	12:30	Puente Castro-Artificial
C.D. Ejido	Recreativo de León	16:00	La Granja
C.D. San Lorenzo	C.D. Fútbol Peña	12:30	La Palomera-Artificial
Puente Castro F.C. B	C.D. Casa de Asturias en León B	12:15	Puente Castro-Artificial
C.D. La Virgen del Camino	C.D. Cerecedo	13:00	Piscinas-La Virgen-Artf.
C.D. Huracán Z	C.D. La Virgen del Camino B	11:00	Rafa Tejerina-Artificial
C.D. San Lorenzo C	C.D. Real Aero Club de León	12:30	La Palomera-Artificial
C.D. Fútbol Peña B	Puente Castro F.C.	12:30	La Palomera-Artificial
C.D. Bosco B	C.D. Fútbol San Andrés B	17:00	Bosco

FÚTBOL / F. SALA / DOMINGO 16 DE MARZO		HORA	CAMPO
1ª DIVISIÓN REGIONAL AFICIONADO			
C.D. Onzonilla	Gª Medinense	17:00	Vilecha-Natural
C.D. Ejido	C.D. Mojados Reciner	11:30	La Granja-Natural

FÚTBOL / F. SALA / DOMINGO 16 DE MARZO		HORA	CAMPO
1ª DIVISIÓN REGIONAL JUVENIL			
C.D. Fútbol Peña B	C. D. F. Helmántico	16:00	La Palomera-Artificial
1ª DIVISIÓN REGIONAL CADETE			
C.D. Puente Castro F.C.	C. D. Unami C.P.	12:30	Puente Castro-Artificial
1ª DIVISIÓN REGIONAL INFANTIL			
C.D. Puente Castro F.C.	C.D. Quintanar Palacio	11:00	Puente Castro-Artificial
1ª DIVISIÓN REGIONAL FEMENINA			
León Fútbol Femenino	C.D.Zamora Amigos Duero B	12:00	La Palomera-Artificial
Union Valdornesa C.D.	Arandina C. F.	16:30	Posada y Torre Valduerna
1ª DIVISIÓN PROVINCIAL DE AFICIONADOS			
C.D.Berciano Villadepalos	C.D. Flores del Sil	16:45	La Barca
C.D. Arenas de Vega de Espinareda	Veguellina C.F.	17:30	Luis del Olmo
C.D. Toreno	C.D. de Fútbol La Robla	17:00	El Campón
C.D. Laciana	C. D. Santovenia de La Valdoncina	17:00	Municipal de Villablino
C.D. Villabalter	Atco. San Francisco	17:00	El Valle
C.D. Soto de La Vega	C.D. Fabero	17:00	La Manga
Atco. Parames	C.D. Toralense	16:30	Stª Mª del Paramo
C.D. Dehesas	C. D. Matarrosa	17:00	La Marcela
2ª DIVISIÓN PROVINCIAL DE AFICIONADOS			
C.D. de Fútbol Atco. Pinilla	C. D. Garaballes	17:00	Emilio Gonzalez
C.D. Huracán Z B	C.D. La Virgen del Camino B	17:00	Rafa Tejerina-Artificial
C. D. Lliones F. C.	C.D. Ejido B	16:30	Puente Castro-Natural
C.D. de Fútbol Eria	C.D. Naraya de Halterofilia	16:30	El Humeral
C.D. Bosco	C.D. Atletico Mansilles	17:30	La Palomera-Artificial
1ª DIVISIÓN PROVINCIAL JUVENIL			
C.D. Casa de Asturias en León	C.D. La Bañeza	13:00	Casa de Asturias
C.D. Ejido B	C.D. Bosco	16:30	Puente Castro-Artificial
León C. F.	Veguellina C.F.	17:00	C. H. F.-Artificial
2ª DIVISIÓN PROVINCIAL JUVENIL			
C.D. de Fútbol La Robla	U. D. Benavides	17:00	I. D. Jose Manuel García
C.D. de Fútbol Atco. Pinilla	C.D. Fútbol San Andrés B	12:00	Emilio Gonzalez
1ª DIVISIÓN PROVINCIAL CADETE			
C.D. Fútbol Peña B	C.D La Morenica A	11:30	Mario Luis Moran
2ª DIVISIÓN PROVINCIAL CADETE			
C.D. La Virgen del Camino	Cultural y Deportiva Leonesa, B	11:30	Los Dominicos
1ª DIVISIÓN PROVINCIAL INFANTIL			
C.D. La Virgen del Camino	C.D. Huracán Z	16:30	Los Dominicos
Cultural y Deportiva Leonesa	Puente Castro F.C. B	12:30	Puente Castro-Artificial
C.D. Fútbol Peña B	Veguellina C.F.	11:00	Mario Luis Moran
2ª DIVISIÓN PROVINCIAL INFANTIL			
Sport del Bernesga	León C. F. B	12:00	Villapresica
C.D. La Bañeza B	Sport del Bernesga B	12:30	Polideportivo de la Bañeza
Recreativo de León	Cultural y Deportiva LeonesaB	12:30	Mario Luis Moran
1ª DIVISIÓN PROVINCIAL ALEVIN			
C.D. La Bañeza	U. D. Benavides	11:00	Polideportivo de la Bañeza
C.D. de Fútbol Atco. Pinilla	C.D. Huracán Z	17:00	C. H. F.-Natural
C.D. San Lorenzo	C.D. La Virgen del Camino	12:30	La Palomera-Artificial
Veguellina C.F.	C.D. Fútbol Peña	13:00	Municipal de Veguellina
2ª DIVISIÓN PROVINCIAL ALEVIN			
León C. F. B	Mansilla C.F.	13:00	C. H. F.-Natural
C.D. Ejido C	C.D. Divina Pastora Casa León	11:00	La Granja
C.D. Bosco B	C.D. Huracán Z B	11:00	Bosco
C.D. Casa de Asturias en León	C.D. Sahagun Promesas	17:00	Casa de Asturias
C.D. La Virgen del Camino B	C.D. Leonsur	13:00	Piscinas-La Virgen-Artf.
C.D. Fútbol San Andrés C	Puente Castro F.C. C	13:00	Era San Andrés-Natural
C.D. Bosco	C.D. Loyola B	12:45	Bosco
Sport del Bernesga	C.D. Ejido B	11:30	Villapresica
1ª DIVISION PROVINCIAL BENJAMIN			
C.D. La Bañeza	C.D. Divina Pastora Casa León	12:30	Polideportivo de la Bañeza
C.D. Loyola	C.D. Cerecedo	13:15	Jesuitas
2ª DIVISION PROVINCIAL BENJAMIN			
C.D. Cerecedo B	C.D. Casa de Asturias en León B	16:30	El Coto
C.D. de Fútbol La Robla B	C.D. Huracán Z B	11:00	I. D. Jose Manuel Garcia
C.D. Onzonilla	Veguellina C.F. B	11:00	Polideportivo de La Vega
C.D. Nuevo Recreo Industrial	C.D. Sahagun Promesas	12:00	Nuevo R. Industrial
C.D. Huracán Z C	C.D. Bosco	13:00	Rafa Tejerina-Artificial
1ª DIVISION PROVINCIAL PREBENJAMIN			
C.D. Loyola	C.D. Nuevo Recreo Industrial	11:00	Jesuitas
C.D. Sahagun Promesas	Cultural y Deportiva Leonesa B	13:00	Municipal de Sahagún
León C. F.	C.D. de Fútbol Atco. Pinilla B	11:30	C. H. F.-Natural
C.D. Fútbol San Andrés	C.D. La Bañeza	12:00	Era San Andrés-Natural
C.D. de Fútbol La Robla	C.D. Juventud Villaquilambre	12:30	I. D. Jose Manuel Garcia
C.D. Juventud Villaquilambre B	C.D. Ribera Carrizo	12:00	Villaquilambre
C.D. de Fútbol Atco. Pinilla	C.D. Loyola B	17:00	C. H. F.-Natural
C.D. Onzonilla	Veguellina C.F.	12:30	Polideportivo de La Vega

BALONMANO / DOMINGO 16 DE MARZO		HORA	CAMPO
EHF CUP			
TSV Hannover Burgdorf	Reale Ademar	15:00	Swiss Life Hall

BALONMANO / MIÉRCOLES 19 DE MARZO		HORA	CAMPO
LIGA ASOBAL			
Reale Ademar	Angel Ximénez Puente Genil	20:45	Palacio de los Deportes

BALONMANO / SÁBADO 22 DE MARZO		HORA	CAMPO
LIGA ABF			
Cleba León	Rocasa ACE Gran Canaria	19:00	Palacio de los Deportes

BALONCESTO / SÁBADO 15 DE MARZO		HORA	CAMPO
LIGA EBA			
CB Chantada Galicia Vento	Agustinos Eras E.Leclerc	18:30	PPM de Chantada

BALONCESTO / SÁBADO 15 DE MARZO		HORA	CAMPO
LIGA EBA			
ULE Puertalia	Santo Domingo Betanzos	20:30	Palaciode los Deportes

■ ¿HAY ALGUIEN AHÍ?

Fernando Pollán

La Champions League se pone guapa

EL calendario de la Champions League de fútbol sigue su curso y ya hay cuatro equipos clasificados para los cuartos de final.

Atlético de Madrid, FC Barcelona, Bayern Munich y París Saint Germain solventaron sus eliminatorias de octavos sin mayor problema. Los tres últimos hicieron prácticamente los deberes en el partido de ida: el Barça se trajo un 0-2 favorable del campo del Manchester City, uno de los equipos que estaban llamados a estar peleando hasta el final, pero que en ningún momento ha inquietado en exceso a los azulgranas, que remataron la faena con un tranquilo 2-1 del Camp Nou. También con dos goles de ventaja jugaba la vuelta en casa el Bayern Munich de Guardiola (al que una de las 'vacas sagradas' del conjunto bávaro y del fútbol alemán, el 'Kaiser' Franz Beckenbauer, le ha mandado un 'recadito' sobre el juego del equipo muniqués), tras el 0-2 conseguido en terreno del Arsenal, para cerrar la eliminatoria con un soso 1-1. El París Saint Germain tampoco tuvo problemas, ni en la ida ni en la vuelta: 0-4 al Bayern Leverkusen en Alemania, y 2-1 en la vuelta en París.

Capítulo aparte merece el Atlético de Madrid, no porque me tiren los colores, que también, sino porque pocos apostaban por que los 'colchoneros' estuvieran tan fuertes en Champions. Los de Simeone tenían enfrente al Milán, cierto que en horas bajas, pero es el Milán, con siete Copas de Europa en sus vitrinas. El Atlético de Madrid dio el primer golpe en el partido de ida disputado en Milán, consiguiendo un valioso 0-1, y en la vuelta pronto se adelantó en el marcador. Sin embargo, el Atleti dejó durante unos minutos de jugar 'a lo que sabe', y el Milán empató, e incluso se pudo adelantar en el marcador. Al filo del descanso, un gol de Arda Turan, con bastante fortuna, deshinchó al Milán, que en la segunda parte ya no pudo parar el vendaval rojiblanco. Al final, 4-1 y brillante clasificación.

Faltan cuatro equipos, de los cuales uno estará segurísimo en cuartos, el Real Madrid (1-6 en el partido de ida al Schalke 04); el Borussia Dortmund también lo tiene prácticamente hecho, tras el 2-4 de la ida al Zenith ruso. Los que no veo claros son los dos otros enfrentamientos: Chelsea-Galatasaray (1-1) y Manchester United-Olimpiakos, a pesar del 2-0 conseguido por los griegos en la ida. Hagan sus apuestas.

Propuestas para el Día del Padre en Isamar

Isamar Catering
cocina por usted

Isamar presenta estos días sugerentes propuestas para celebrar el Día del Padre y también para regalos especiales. Además, Isamar ofrece hasta el lunes 17 de marzo ofertas especiales en cervezas con motivo del Día de San Patricio. Hay una promoción especial de 3 x 2 en cervezas especiales. Además, se apuesta también por el 'producto local' con la Cerveza Cazurra recién embotellada. Pero en estas semanas de Cuaresma previas a la Semana Santa el bacalao es el 'rey' y en Isamar se puede encontrar de distintas formas y listo para llevar a casa y bien preparado.

menús de Lunes a Viernes

Primero + Segundo + Postre = 8,00 €

10 al 14 marzo

Primeros platos
- Porrusalda de Pescado
- Lasaña
- Pasta con Bacon y Champiñón
- Menestra de Verduras
- Berenjenas Rellenas
- Un Potaje "según el día"

Segundos platos
- Escalopín de Lomo y su "Guarnición"
- Ternera Guisada "Como en su Casa"
- Muslo de Pollo al Limón
- Rollito de Bonito
- Lenguado Frito con Láminas de Calabacín
- Delicias de la Abuela

Sopas y cremas
- Sopa Riojana
- Sopa de Pescado
- Crema de Legumbres

17 al 21 marzo

Primeros platos
- Patatas con Bacalo
- Raviolis con Pisto
- Espaguetis con Espinacas y Gambas
- Brócoli al Vapor
- Pisto al Gusto
- Un Potaje "según el día"

Segundos platos
- Pollo Guisado
- Escalopín de Ternera con Salsa de Queso Azul
- Filetes Rusos en Salsa Suave
- Trucha a la Navarra
- Salmón Horneado con Puerro
- Huevos Rellenos de Bonito

Sopas y cremas
- Crema de Maíz
- Puré de Verdura
- Crema de Setas

Postre menús diarios a elegir (Todos los días)
•Fruta Natural • Flan • Natillas
• Arroz con Leche •Tarta ·Yogur

Disponemos de menús sin sal

El Potaje "según el día"
LUNES: Caldo Gallego
MARTES: Lentejas con Chorizo • Botillo Nuevo
MIÉRCOLES: Alubias Pintas con Repollo
JUEVES: Cocido Leonés
VIERNES: Potaje de 'Cuaresma'

Plato único "Dos en uno"

Lleve 1 primer plato + 1 segundo plato en un sólo envase

Garbanzos y Espinacas con Bacalao
Ensalada de Escalivada Ventresca de Bacalao con Manzana NUEVO
Fideos Chinos con Pollo y Verduras
Garbanzos con Callos
Arroz Basmati con Pollo al Curry
Albóndigas con Tomate y Macarrones
Calamares Salsa Americana con Arroz
Huevo sobre Cama de Pisto
Menestra con Ternera
Ensalada César

por sólo 4,95 €

Selección de platos
Típicos de Semana Santa

Aceitunas negra aliñadas
Ensaladas de verdel
Tortilla de escabeche
Empanada de bacalao y pasas
Trucha escabechada
y otras novedades

para el Día del Padre

Regalo Original

Estuche MONODOSIS Chic Gin

es una nueva ginebra Premium española, mezcla hasta ocho botánicos mediante un artesanal proceso con sello de autor enebro, angélica, cardamomo, cilantro, limón, mandarina, canela y nuez moscada.

5,95 €

Sorpréndele con una cena diferente

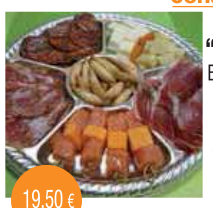

"un tentempié"
Brochetas de Lomo de Salmón, Quesos, Sensaciones Ibéricas *(jamón, lomo, chorizo)*

19,50 €

CESTAS DE GINEBRAS - SELECCION DE VINOS - TARTAS IDEALES

Celebra San Patricio con *Isamar*

del 10 al 17 de Marzo

CERVEZAS ESPECIALES 3X2

Lleve recién embotellada cerveza Cazurra

Alférez Provisional, 2 • Tel. 987 222 412 • Abierto todos los días de año
De lunes a viernes de 9.45 a 15h. y de 17.30 a 20.30h. Sábados de 9.45 a 14.45h. Domingos y festivos de 10.30 a 14h.

Isamar Catering - C/ Alferez Provisional, 2 - Leòn - Telf. 987 22 24 12 - www.catering- isamar.com

LAS CELEBRACIONES
con Isamar
Bodas, Comuniones
Cumpleaños, Bautizos,..etc.
" el restaurante en su casa "
Usted decide como
celébralo
Nosotros le asesoramos

Catering Isamar
Telf. 669 789 426 - 987 224 12
isamar@catering-isamar.com
http://www.facebook.com/cateringisamar
www.catering-isamar.com

Isamar Catering

De bares y restaurantes...

Cantina Velázquez

C/ Velázquez, 16. Tel. 987 26 31 14.
Menú del día **8,90€**.
Menú Especial 5 por **5€**: 2 filetes de lomo o bacon, ensalada o 2 huevos fritos, patatas, una bebida y flan o natillas.

Café Bar Molino de Javi

C/Fray Luis de León, 20-Bajo. Al lado de El Corte Inglés. 24005-León. Tel: 652 625 680.
Cocina abierta desde la 11.30 horas hasta las 00.30 horas.
Disfrute de nuestros platos especiales desde 5€ hasta 6€ con una consumición de bebida.
Menú de día y de noche: 15 primeros, 15 segundos, pan, bebida, postre o café. De lunes a sábados, **9€**; medio menú, **6€**. Domingos y festivos, **10€** el menú y **7€** el medio menú.
Consulte menús para grupos, desde **9€**.
Gran variedad de tapas en canapés, acompañados de aceitunas.
Plato de jamón ibérico de bellota, 100 gramos **5€**.
Plato de lomo ibérico con queso curado 100 gramos **5€**.
Gran variedad de raciones, platos combinados, sandwichs, bocadillos...
No esperéis a que os lo cuenten. Venir a comprobarlo. Os esperamos.

Bar Cafetería La Parada de Edu

C/ Obispo Almarcha, 43. Teléfono 987 001 528 - 657 941 269.
Desayunos: **2€**. Platos combinados: **5,50€**.
Comidas o cenas de grupo: Ensalada, tabla de embutidos, tortilla de patatas, lomo con patatas y huevo o calamares con patatas ali-oli, postre, pan, agua, vino y café: **12€**.
Plato del día **6,50€** (Ej. garbanzos con callos, agua o vino, pan y postre)

Bar Seaki

C/ Fuero, 11 (Pícara Justina). León. Teléfono: 987 17 23 60. www.seaki.com
Especialidad en tapas variadas y cóctel de Champán.

Cafetería Orlys

Avda. Alcalde Miguel Castaño, 3. 24005-León. Tels. 987 205 204.
Desayunos, chocolate con churros, pinchos, platos combinados, raciones y bocadillos.

La Alberguería del Camino

C/ Concepción, 12. Mansilla de las Mulas. Tel. 987 31 11 93. Cocina leonesa.

Cafetería Skorpios

Alcalde Miguel Castaño, 64. Tel. 987 200 067
Especialidad: 'Patatas Skorpios' (por la mañana y por la tarde), tapas variadas y platos combinados. Menú del día a **10€**, con postre, bebida y café incluidos...
Y los jueves, el tradicional cocido leonés. También menús y cocido para llevar.

Para anunciarse en esta sección llame al teléfono 987 344 332.
Precio por anuncio: Desde 6 €/ semana.

BODEGA REGIA
Restaurante
Cocina tradicional leonesa
Regidores, 9-11 (Barrio Húmedo)
teléfono 987 21 31 73
www.regialeon.com

Comuniones con encanto
en el centro de León
Menús desde 36 euros
Salas privadas
Solicite presupuesto
Reservas
Tel. 987 213 173 • posada@regialeon.com
restaurantebodegaregia

Restaurante - Bar
Bodega EL CASTILLO DE MORATINOS
CENAS DE EMPRESA
Lechazo asado (por encargo)
Parrilla para carnes y pescados
León · Sahagún · MORATINOS · Carrión de los Condes · Burgos
C/ Las Bodegas, s/n (junto a la Plaza) MORATINOS (Palencia)
Tel. reservas 979 061 467

II JORNADAS GASTRONÓMICAS MEXICANAS / DEL 19 A 29 DE MARZO, 'MÉXICO MÁS CERCA'

Restaurante

La familia y uno más

Javier Cuesta

Se podría decir que María se ocupa más del hotel (Posada Regia), Raúl de la cocina y Marcos del Rincón del Búho, pero no es rigurosamente así porque los tres están juntos, todos detrás de todo. Se podría decir que los padres, Marquitos y Ana, han dejado ya las riendas de la Regia a sus tres hijos, pero no es del todo cierto, porque ambos siguen orientando y trabajando en esa singladura que perdura ya tres generaciones. Lo que sí es absoluta verdad es que la saga continúa, sin que se altere el espíritu de la casa, con el mismo tino y la misma maestría de siempre.

Ahora, del 19 al 29 de marzo (ambos inclusive) la familia Vidal incorpora temporalmente un "miembro" más. En esas fechas, este clásico de la hostelería leonesa, máximo representante de nuestra cocina tradicional, contará con el asesoramiento y la colaboración del chef mexicano Enrique Fleischmann, un especialista de largo oficio en el sector, para que las segundas jornadas de cocina leonesa y mexicana sean un éxito. A la sabiduría culinaria de la Regia, a los sabores de toda la vida que nunca pasan de moda, se suma la auténtica comida mexicana (nada de sucedáneos) jugosa, pero no tan picante como su fama asevera (nada de alarmarse).

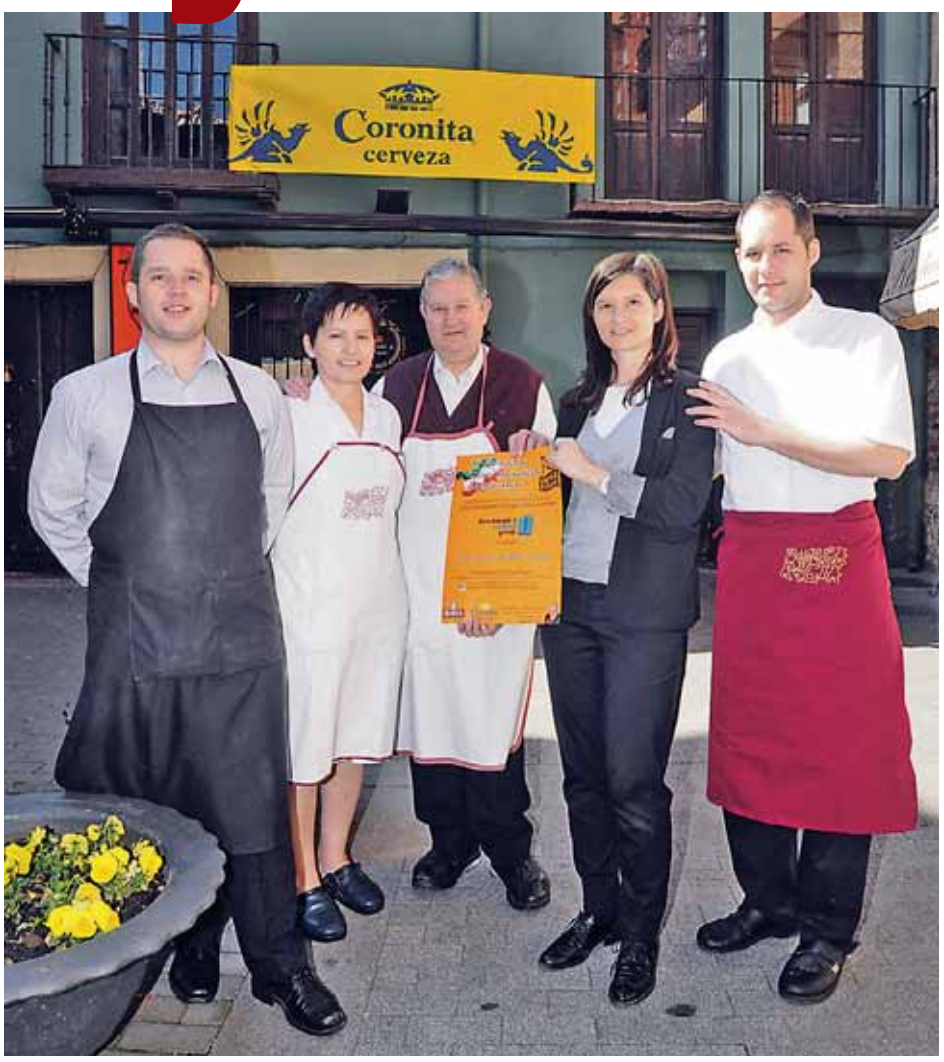

Marcos, Ana María, Marquitos, Ana y Raúl, familia Vidal al completo=Bodega Regia.

Un viaje a sabores distantes que ya tiene un precedente: las primeras jornadas de esta índole que organizó la Regia fueron en 1995, en aquella ocasión con la colaboración del restaurante Don Paco de Puebla de México. Esta vez, casi dos décadas más tarde, la fórmula elegida contempla dos opciones: el menú degustación (menú cerrado) o bien la posibilidad de un menú abierto y combinar platos de allá con la carta de Bodega Regia, con las especialidades de siempre de la casa.

Y los dos fines de semana que duran las jornadas, las noches de viernes y sábado, música mexicana en vivo, cenas amenizadas por Miguel Ángel.

MENÚ DEGUSTACIÓN

Aperitivos
Bandera Mexicana (tequila, sangrita y limón con sal)
Chicharrón de queso con guacamole, pico de gallo y limón

Entrantes
Frijoles refritos con queso fresco y cebolla morada
Tacos de carnitas con salsa de Tamarindo y rabanitos

Pescado
Róbalo con rajas de crema y salteado de maíz

Carne
Pollo en Mole Poblano, arroz rojo y chicharros

Postre
Crema de dulce de leche caramelizada, amaranto y vainilla

Precio por persona: 33 euros
*Bebidas aparte*IVA incluido*Menú por persona

BODEGA REGIA
Calle Regidores, 9-11 - LEÓN
Teléfono: 987 213 173
www.regialeon.com • Cierra los domingos

X JORNADAS DEL ENTRECUESTO EN LA SOMOZA BAR GASTRONÓMICO / HASTA EL SÁBADO 22 DE MARZO

Casa Noval se 'entrecuesta' y la Submarina hará una 'ensalada perfecta'

El viernes 14 presenta su plato 'entrecuestado' Alberto Blanco, de Casa Noval de Ponferrada; el sábado 8 sale a escena 'La Submarina' de Alberto Díaz, el 'súper', con un entremés teatral

Juanda R.R.

Las X Jornadas del Entrecuesto de La Somoza Bar Gastronómico (Av. Alcalde Miguel Castaño, 80) llegan a su cenit. Las 'sinergias/interpretaciones gastronómicas' de estas jornadas gastro-culturales avanzan entre los platos evolucionados a base de entrecuesto por cocineros de prestigio y artistas de la 'farándula' que le dan un sabor doble.

El viernes 14 llega desde Ponferrada el chef del Restaurante Casa Noval, Alberto Blanco, para explicar en directo su interpretación del entrecuesto que bautizó como 'La zanahoria que quería ser entrecuesto', pues lo que podría parecer una zanahoria resulta que es un chipirón, en esa mezcla de plato mitad tierra, mitad mar. La parte artística del sábado 15 le corresponde a la compañía de teatro La Submarina que capitanea Alberto Díaz, el 'super', que pondrá en escena el entremés 'La ensalada perfecta'. Alberto ya protagonizó el cortometraje 'Placeres Olvidados' con La Somoza y el entrecuesto como hilo conductor que valió el premio del público en el último Festival de Cine de Astorga. El vino escogido para ambos días del fin de semana será de la cooperativa Bodegas Vinos del Bierzo, de Cacabelos. De postre, manzana asada frita en manteca.

El entrecuesto o espinazo de gocho curado y cocido se volverá a degustar junto con berza de asa de cántaro, patata y longaniza, escogollado a navaja o a diente y participando en un concurso de limpieza de huesos con premio especial para el ganador/a.

Y para el sábado 22, el día de propina añadido a estas X Jornadas (ya completo), repite La Submarina su entremés, para que nadie se quede con mal sabor de boca.

Alberto Blanco realizará un plato con entrecuesto que titula 'La zanahoria que quería ser entrecuesto'; La Submarina, de Alberto Díaz, pone en escena 'La ensalada perfecta'.

'Hotel Río Cea' une las sinergias de Puente Almuhey

Gente

#SinergiasHotelRíoCea es una iniciativa que Aida Rodrigo, directora del Hotel Río Cea en Puente Almuhey, ofrece de forma gratuita a los establecimientos de la zona. "A través de este espacio pretendemos poner en valor el comercio local y los negocios y profesionales que trabajan a nuestro alrededor". En su hotel permanece visible una pantalla en la que de forma rotatoria se promocionan todo tipo de establecimientos. Pero también, se ha creado un espacio dentro de la página web para promocionar las empresas. El objetivo es "dar mucha vida al mundo rural de León" para lo que Aída Rodrigo reclama la colaboración de las empresas, ya que es consciente de que una de las claves para luchar contra los estragos de la crisis es la unidad para incentivar el consumo local y atraer clientes. Así el Hotel Río Cea promociona de forma gratuita al estanco, a Equnaturocio (actividades de tiempo libre), Óscar Ruiz Tomé (fotógrafo), Evengar (materiales de construcción), Panadería Prado, Taller Ramiro Valero o el servicio de taxis de Puente Almuhey.

Establecimientos donde llega Gente LEÓN

Porque queremos llegar a mucha Gente, una persona, un periódico

LEÓN

Aeropuerto
Ermita, S/N
Alimentación Lobato
Avda. Mariano Andrés, 9
Alogic (Sistemas Informáticos)
Jaime Balmes, 8
Alos Informática (Dynos Informática)
Reyes Leoneses, 13
Centro de idiomas
Jardín de San Francisco S/N
Artesa
Ordoño II, 27
Asesoría Villasol
Barahona, 13 Bajo
Auto Escuela Marín
Astorga, 59. La Virgen del Camino
Ayuntamiento de León
Avenida de Ordoño II, 10
Ayuntamiento San Andrés
Picones S/N
Bar La Venezolana
Santo Toribio de Mogrovejo, 76
Bar Restaurante Las Cumbres
Corredera, 22
Bar Somoza
Alcalde Miguel Castaño, 80
Bar-Restaurante-Hostal Tranches
Calle Las Fuentes, 3
Brico Depot
Alto del Portillo N-601 Km 322
Brico León
Pendón de Baeza, 26
Centro Comercial Espacio León
Avda. País Leonés
Café Bar El Cauce
Paseo Salamanca, 27
Café Bar Favela Chic
19 de Octubre, 17
Café Bar La Frontera
Padre Isla, 130
Café Bar Los Somos
Cormión, 4
Café Bar Velarde
Daoiz y Velarde, 2
Café Bar Vértice
Avda. Reino de León, 9
Café Pasaje
Ordoño II, 33
Café Tetuán
Avda. Mariano Andrés, 83
Cafetería Dorleta
Paseo de La Facultad, 47
Cafetería Family I
Peña Labra, 2
Cafetería Leclerc-Agua Fría
Trobajo del Camino
Cafetería Piscis
Avenida San Mamés, 34
Cafetería Skorpios
Alcalde Miguel Castaño, 64
Campus Universitario
Cárnicas Ponga
Señor de Bembibre, 2
Carnicería de Potro Carlos J. Suárez
Avda. Mariano Andrés, 66
Carrefour
Alcalde Miguel Castaño, 95
Casa de Cultura Villaobispo de Las Regueras
La Fuente, Villaobispo de Las Regueras
Casa León
Carretera de Caboalles, 313-319.
Centro Comercial León Plaza
Avda. de Peregrinos
Centro Comercial León Plaza
Avda. Reyes Leoneses, 10
Centro de Información Juvenil
Joaquina Vedruna, 12 Bajo
Centro Juvenil Don Bosco
C/ San Juan Bosco, 11
Centro Leonés de Arte
Burgo Nuevo, 23, 1º Izquierda
Centro Veterinario Riosol
Obispo Almarcha, 24-Bajo
Cervecería La Cantina de Velázquez
Velázquez, 16
Cervecería Molino Verde
Fray Luis de León, 20
Clínica Altollano
Navatejera
Clínica Fresenius
La Serna, 92-94.
Clínica San Francisco
Marqueses de San Isidro, 11
Clínica Veterinaria Palomera
Victoriano Crémer, 19
Clínica Veterinaria Valpedrosa
República Argentina, 3
Coquett Peluquería
Avda. José María Fernández, 12
Croassantería Villaobispo
Truchillas 13 (Plazoleta)
Dimapa León
Doctor Fleming, 7
Diputación de León
Plaza de San Marcelo, 6
Don Latino
Mariano Andrés, 135
Droguería Perfumería Faby
Conde Ansúrez, 6
Dynos Trobajo
Avda. Párroco Pablo Díez, 265
Edificio Europa
Avda. Reyes Leoneses, 14
El Rincón Leonés
Paseo de Salamanca, 77
Electricidad Berjón
Virgen de Velilla, 5 Bajo.
El Cafelito
Las Fuentes, 26
Estación de Autobuses
Avda. Ingeniero Sáenz de Miera, S/N
Estrella de León
Obispo Almarcha, 43 León
Fele
Avda. de La Independencia, 4-6
Feve
Avd,a Padre Isla, 48
Flex Somni
Padre Javier de Valladolid, 5
Florenpubli
Avda. Fernández Ladreda, 23 Bajo
Floristeria Antoni
Avda. de Quevedo, 35
Foticos
Avda. de La Facultad Veterinaria, 5 Bajo
Fremat Centro Asistencial
Paseo Condesa de Sagasta, 10
Frutería Luan
Batalla de Clavijo, 62
Golosinas Tirnanog
Puerta Castillo, 3
Grupo Municipal del Psoe
Plaza San Marcelo
Herbolario Azahar
Paseo de Salamanca, 81
Hermanos Alegría
Relojero Losada, 29 Bajo
Hogar del Transeunte
Panadero, 5
Hospital Nuestra Señora de Regla
Cardenal Landázuri, 2
Hospital San Juan de Dios
San Ignacio de Loyola, 73
Hostal San Marcos
Plaza San Marcos, 7
Hostal Posada Regia
Regidores, 9-11
Hotel Husa-San Antonio Abad
Altos de Nava S/N
Hotel Quindós
Avda. Gran Vía de San Marcos, 38
Inteco
Avda. Jose Aguado, 41
Isamar Catering
Alférez Provisional, 2
Kiosco Churrería
Colada, 7
Kiosko Keka
Asturias, 16
La Barbería Antigua.
Avda. Doctor Fleming, 8
La Casa del Jamón
Bermudo III, 1
La Cocina de Sampiro
Sampiro, 16
La Despensa de María
Fray Luis de León, 6
La Parada de Edu-Bar Cafetería
Obispo Almarcha, 43
La Romana
San Claudio, 6
León de Pueblo
Avda. José Aguado,16
Librería Globo
Avda. Mariano Andrés, 141
Limpieza The Clean House
Anunciata, 35 Bajo
Locutorio La Palmera
Avda. José María Fernández, 30
Mas Oído
San Agustín, 2
Mat-Maeg
Ruiz de Salazar, 24
Mesón Alhambra
Roa de La Vega, 23
Mesón Caballero
Paseo Salamanca, 47
Mesón Leonés La Costa
Párroco Pablo Díez, 63
Mesón Restaurante Los Amigos
Pendón de Baeza, 1
Monfer
Fernández Ladreda, 60
Multitienda
Lucas de Tuy, 12
Oficina Turismo. Ayuntamiento
Plaza San Marcelo
Oro León
Avda. Padre Isla, 15
Panadería Agustín Díez
Real 34, Villaobispo de Las Regueras
Papelería Trazo
San Juan de Sahagún, 18
Parafarmacia-Herboristería La Torre
El Sabinar, 4 (Sector La Torre)
Parafarmacia-Herboristería La Asuncion
Peña Vieja, 2
Peluquería Isabel González
Fray Benardino de Sahagún, 2
Peluquería Jesús
Plaza Odón Alonso, 3
Peluquería Mixta Patricia F. Diez
Guzmán El Bueno, 47 Bajo
Peluquería San Marcos
Plaza de San Marcos, 6
Productos Zoosanitarios
Cipriano de La Huerga, 12
Plaza de Abastos, punto de informacion del Ayuntamiento
Plaza Conde Luna
Qmcomo
Centro Comercial Espacio León
(Avda. País Leonés, 12)
Reformas Europa
Avda. de San Mamés, 19
Renfe
Calle Astorga
Reparación de Calzado y Cerrajería Rojess
Batalla de Clavijo, 42
Reparación de Calzado Zapatero
Moises de León, 50
Resonancia Magnética León
Policlínica Santa Ana
Avda. Llanos de Nava, S/N
Restaurante Cafetería El Fogón de Isi
Avda. Párroco Pablo Díez, 308
Restaurante Lacopla
Renueva, 20
Rv-31
Cabrera, 4 Bajo
Sanyres
Avda. de España, 40-42
Sindicato Ugal
Valcarce, 3
Solis Baños
Avda. José Aguado, 8
Taller Kilómetro 121 Bestdrive
Lucas de Tuy, 19
Talleres Julio y Antonio
Cabrera, 11 - 13
Tanatorio de León Serfunle
Avda. de Peregrinos, 14
Universidad de León
Paseo de La Facultad
Uso
Santa Clara, 2 Entreplanta Izquierda
Viajes Olas y Nieve
La Alameda, 11 (Sector La Torre)
Vídeo Club Technovideo
Las Eras, 11 (La Virgen del Camino)
Yanda Interiorismo
Alcalde Miguel Castaño, 76
Zapaexpress
País Leonés, 4

VALENCIA DE DON JUAN

Ayuntamiento
Cafetería Casino
Azabache
La Huerta de Don Pedro
Roxy

MANSILLA DE LAS MULAS

Ayuntamiento
Estación de Autobuses
La Alberguería del Camino

SAHAGÚN

Ayuntamiento
Hostal Restaurante El Ruedo-Café Bar España

PUENTE VILLARENTE

Artesanías Luyma

leóninnova LA INICIATIVA 'UN MES, UN PRODUCTO' SE ACERCA EN MARZO A CINCO PRODUCTOS DEL BIERZO

Un viaje por los cinco sentidos

El pimiento asado, el botillo, la manzana reineta, la pera conferencia y la castaña son la base de sugerentes platos muy bercianos elaborados por 8 cocinas de León

Gente

La Agrupación de Empresas Innovadoras en turismo y hostelería León Innova, un grupo de empresarios leoneses con especial interés en promocionar sus establecimientos, el producto y la gastronomía leonesa. continúa con sus jornadas 'Un mes, un producto'. Pero en marzo es mucho más, ya que León Innova, propone un viaje por los cinco sentidos, donde descubrir las riquezas culinarias de cinco productos de calidad del Bierzo. De esta forma, marzo se convierte en León Inonva en 'Cinco productos, cinco elaboraciones'.

. Así se probarán los PIMIENTOS ASADOS, resultado de un trabajo artesanal.

. También se dirigen hacia los Ancares, para descubrir esos árboles centenarios, los Castaños y ese fruto del ingenio, como caído del cielo LA CASTAÑA.

. En el Bierzo Bajo la vista nos deslumbrará con un manto verde de manzanos y perales, y sus frutos, la MANZANA REINETA y LA PERA CONFERENCIA, cuyo aroma intenso y su sabor equilibrado entre acidez y dulzor, para deleite de los sentidos.

. Y para terminar nos sentaremos tranquilamente a probar el BOTILLO, manjar de ricos y pobres, que sorprenderá y enamorará.

'Un mes, un producto' es una iniciativa, donde León Innova promociona el producto seleccionado, con la elaboración de distintos platos. Podrán degustarse durante todo el mes de marzo en los restaurantes de León La Jouja, Lacopla, Bar Nevada, La Parrilla de Louzao, y en Los Poínos (Valdevimbre), El Ruedo II y La Codorniz (en Sahagún) y en las Confiterías Fuensanta (León). Los clientes que prueben cinco de las elaboraciones propuestas en este mes, en cinco establecimientos distintos, entrarán en un sorteo de lotes de productos del Bierzo. Los cupones para participar en 'Cinco productos, cinco elaboraciones' se pueden recoger en los establecimientos de León Innova.

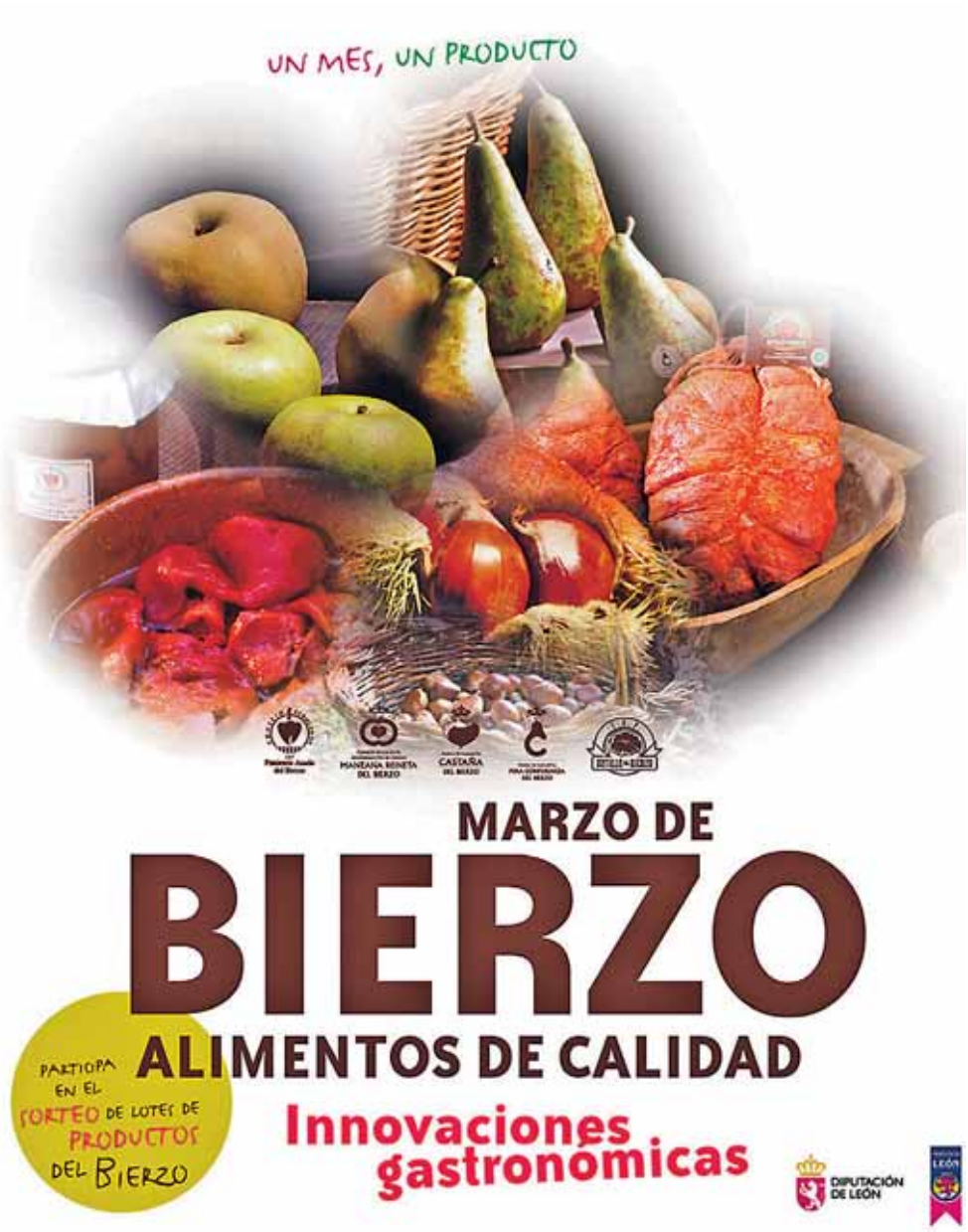

ESTE MES PODRÁ DEGUSTAR

EL RUEDO II
Mousse de pera con caramelo y bizcocho de almendra

lacopla
Los Cinco en El Bierzo

Vino y Picoteo La Jouja
Fervido de Mencía, helado de Reineta y lengua ahumada

bar NEVADA
Hamburguesa Nevada

cueva restaurante Los Poínos
Del Bierzo a la Cueva

Fuensanta CONFITERÍAS DE LEÓN
Bierzo Dulce

Restaurante Hostal La Codorniz
Ensalada de pera, quesofeta y pimiento cristal del Bierzo al aceite de trufa

PARRILLA Louzao
Becian@s en el plato

PRESENTACIÓN DE LOS VINOS DE BODEGAS Y VIÑEDOS CASIS

Rock & vino con 'Los Brazos' y 'Casis' en el 'Gran Café'

El Gran Café de León fue el escenario escogido por Bodegas y Viñedos Pedro Casis para la puesta de largo de sus nuevos vinos de la cosecha de 2013. El blanco, el tinto y el rosado hicieron las delicias de los presentes acompañados de los pinchos del Gran Café y, sobre todo, del excepcional jamón de ibérico cortado 'in situ' por el maestro del corte de jamón y cecina, Agustín Risueño. El acto tuvo lugar el sábado 8 de marzo, Día de la Mujer Trabajadora, a una hora típica para el vino -como las 14.30 horas-,pero también al ritmo de la música de Rock & Roll del grupo 'Los Brazos' con un concierto a una hora poco habitual. Al final Ana Casis brindó por el éxito de su vino en una tarde primaveral y prometiendo nuevas sorpresas...

26 | Agenda

→ exposiciones

El patrimonio etnográfico de la Diputación de León

Hasta el 30 de abril
Lugar: Museo Etnográfico Provincial de León. Mansilla de las Mulas
Horario: De martes a domingo de 10 a 14h. y de 16 a 19h. Lunes cerrado.

Manuel Jular 'Humor gráfico en tiempos revueltos'

Hasta el 20 de abril
Lugar: Museo de León, Pza. de Santo Domingo
Horario: De 10 a 14.00h. y de 16 a 19h., domingos y festivos de 10 a 14.00h.

José Luis Rodríguez Tamargo 'De figuras y paisajes'

Hasta el 27 de marzo
Lugar: Fundación Vela Zanetti. Pablo Flórez s/n
Horario: de martes a sábado de 10 a 13 h. y de 17 a 20 h.

'Retratos'

Hasta el 9 de abril
Lugar: Café Ristán, hotel Quindós. Gran Vía de San Marcos, 36

Festival 'Miradas de mujeres 2014' Marina Núñez 'Endemoniadas', intervención artística 'Mujeres de la Historia' de RTVE

Hasta el 31 de marzo
Lugar: Palacio del Conde Luna
Horario: De lunes a viernes de 10 a 20h. Sábados de 10 a 14 y de 17 a 21h.

Germán Aparicio 'Astrum'

Hasta el 6 de abril
Lugar: Espacio_E. Azorín, 22 Bajo. Trobajo del Camino.

Jóvenes Creadoras Fotografía y videocreación

Hasta el 30 de marzo
Lugar: Sala de Exposiciones de la Biblioteca Municipal de Astorga
Horario: De lunes a sábado de 18.30 a 20.30h. Festivos de 12 a 14h.

→ cursos

Cursos de juventud 2014

•Coordinador de tiempo libre
Duración: 400h.
Fecha realización: Julio 2014
Cuota: 230 euros

•Monitor de tiempo libre
Duración: 300h.
Fecha realización: Agosto 2014
Cuota: 145 euros
Preinscripciones: Oficina de Atención al Público de la Virgen del Camino. Concejo,1. Teléfono 987302213.
e-mail: oficinadelavirgen@hotmail.com

El conservador-restaurador de patrimonio cultural:

Experiencias de preservación e Intervención en la obra de arte.
Del 26 al 28 de marzo
Lugar: Facultad de Filosofía y Letras.
Duración: 20 horas
Más información e inscripciones: Universidad de León. Av. Facultad de Veterinaria, 25.
Tel. 987 291 961 y 987 293 372
e-mail:ulesci@unileon.es.

→ convocatorias

III Premio de Novela Corta 'Fundación Monteleón'

Hasta el 31 de marzo
Cada autor podrá presentar más de una obra. Extensión mínima 70 folios y máxima 100. Formato DIN A4 por una cara a cuerpo 11 en Times New Roman.
Dotación: un premio de 6.000 euros.
Originales: Sólo por e-mail a novelacorta@fundacionmonteleon.es
Más información y bases: www.fundacionmonteleon.es

PEDRO MATO Entre libros

Hasta el 30 de abril
El Ayuntamiento de Astorga convoca 3 concursos con motivo del **I Encuentro de Literatura Infantil y Juvenil**
- Cuentos Infantiles
- Ilustración
- Poesía

Para edades de 3 a 17 años
Premios: Diploma, lote de libros y publicación de la obra
Más Información: Biblioteca Municipal de Astorga y Ayuntamiento de Astroga, Concejalía de Cultura

II Concurso Nacional de Torrijas de León

Hasta el 21 de marzo
Categorías: Torrija tradicional, Torrija salada y Torrija innovadora.
Lugar: Palacio Gaviria. C/Conde Luna nº6 (Barrio Húmedo)
Día: 31 de marzo.
Más información e inscripciónes: concursotorrija@gmail.com

Cuento hasta 40

Hasta el 30 de abril
Para conmemorar el 40 aniversario de los Bibliobuses. Podrán participar todos los usuarios del servico de Bibliobuses. Extensión máxima 40 palabras
Categorías: 1ª para niños de hasta 10 años. 2ª jóvenes de 11 a 16 años y 3ª de 17 años en adelante. En cada categoría habrá un primer premio y un finalista, que recibirán un lote de libros.
Originales: Centro Provincial Coordinador de Bibliotecas, Servicio de Bibliobuses. Calle Puerta de la Reina, 1. 24003 León.

Actividades Culturales Universidad de León

MARZO

Sábado 15
Teatro de Acción Candente, presenta:
EL ANTIDISTURBIOS
de Félix Extaire
Dir.: Patricia Benedicto
Teatro el Albéitar, 21 h.

Domingo 16
Cine estreno
¿QUÉ NOS QUEDA?
(Alemania)
Dir.: Hans-Christian Schmid
Teatro el Albéitar, 17:30 y 20:15 h.

Lunes 17
Retransmisión en directo
JUNGE DEUTSCHE PHILHARMONIE
Dir.: Stefan Asbury
Obras de Scheker, Schumann y Shostakóvich
Teatro el Albéitar, 20 h.

Martes 18
Ciclo Cine Documental
WAR PHOTOGRAPHER
Dir.: Christian Frei
Teatro el Albéitar, 20:15 h.

Miércoles 19
Ciclo Cine Documental
NI OLVIDO NI PERDON
Dir.: Lea Produktion Gmbh
Teatro el Albéitar, 20:15 h.

Jueves 20
Ópera abierta
SUEÑO DE UNA NOCHE DE VERANO
De B. Britten
Teatro el Albéitar, 19:30 h.

Viernes 21
María Giménez, presenta:
ESPERANZA
Autor y Dir.: María Giménez
Teatro el Albéitar, 21 h.

AUDITORIO CIUDAD DE LEÓN

TEATRO, MUSICA Y DANZA

15 y 16 de marzo 21h.
Café Quijano Los Panchos
Organiza: COPE.
Venta de entradas: Óptica Navarro. Ordoño II, 37

ADULTOS

21 de marzo • 21h.
Producciones Faraute
La dama duende
de Pedro Calderón de la Barca
Precio: 22€ • Abono adultos

Traspasos Kultur
Feelgood
de Alistair Beaton
hora 21 • día 28.03
Precio: 10€ • Abono adultos

Concierto
Asociación Musical Orquesta Ibérica
Stabat Mater de Pergolesi y Serenata para cuerdas de Tchaikovsky
hora 21 • día 30.03
Precio: 10€ • Fuera de abono

FAMILIAR y ESCOLAR

Teatro Paraíso
Pulgarcito
a partir de 7 años
Familiar: **día 23.03 • hora 19h** 6€
Escolar: **día 24.03 • hora10 y 12h** 3€

Asociación Musical Orquesta Ibérica
Cuentos musicales de los hermanos Grimm
a partir de 4 años
Emma Ilusioneta, Manuel Ferrero y Los Músicos de Bremen
Escolar: **día 25.03 • hora10 y 12h** 3€

Ballet Contemporáneo de Burgos
La danza y su pequeño público
a partir de 5 años
Familiar: **día 6.04 • hora 19h** 6€
Escolar: **día 7.04 • hora10 y 12h** 3€

Fundación Eutherpe

CONCIERTOS

JÓVENES MAESTROS INTERNACIONALES
Bendetta Orsi mezzosoprano (Italia)
Carlos Fidalgo tenor (León)
Jorge Morón piano. (Valencia).
Ópera y zarzuela.
16 de marzo
Lugar: Auditorio Ciudad de León
Horario: 20.30h

Proyecto piano jóven
Viernes, 14 de marzo
Lugar: Sala Eutherpe. Alfonso V
Horario: 20h.

J.L. de Miguel Ubago, piano
15 de marzo
Lugar: Sala Eutherpe. Alfonso V
Horario: 20h.

MARZO
14 DUCHAJAS
21 SUEÑOFLAMENCO BOHEMIO
28 SARAY

TEATRO CENTRO DON BOSCO - 21.00h.
C/ San Juan Bosco, 11

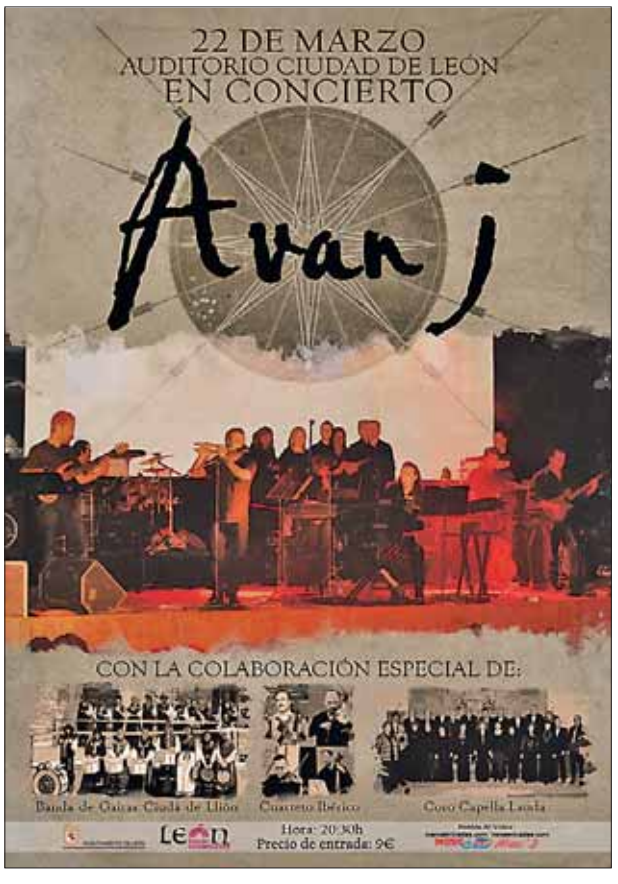

Cartelera de cine

Odeon Multicines (Espacio León)

Precio: laborables: 7,40€ • Sábados, festivos y víspera: 7,40€. Jueves no festivos día del espectador: 6,60€ • Miércoles Odeon Days 3.90€ • Carné joven, universitario y mayores de 65 años 6,60€

Una vida en tres días	16.00**, 18.05, 20.15, 22.30 y 00.45* h.
Pelo malo	16.00**, 18.15, 20.15, 22.15 y 00.15* h.
Ocho apellidos vascos	16.10**, 18.10, 20.10, 22.10 y 00.10* h.
La bella y la bestia	16.00**, 18.00, 20.15, 22.30 y 00.45* h.
Mr. Peabody and Sherman	16.35**, 18.30 y 20.15 h.
300: El origen del imperio	16.15**, 18.15, 20.30, 22.45 y 00.50* h.
300: El origen del imperio (3D)	19.45, 21.45 y 23.45* h.
El poder del dinero	22.15, 22.25 y 00.30* h.
Monuments Men	20.15 y 22.35 h.
Robocop	17.30 h.
La Lego película	16.15** y 18.15 h.
La gran estafa americana	17.30 h.
El lobo de Wall Street	22.05 h.

*Madrugada vierens y sábado/ ** Sábados y domingos

Van Gogh

Teléfono: 987 21 40 22. Precio: Laborables de lunes a jueves 6€. (Reducido 5,50€). De viernes a domingo 6,70€. Miércoles no festivos 3,50€.

La bella y la bestia (HD)	17.30, 20.10 y 22.45 h.
Dallas Buyers Club (HD)	17.30, 20.10 y 22.45 h.
Una vida en tres días (HD)	17.30, 20.10 y 22.45 h.
Ocho apellidos vascos (HD)	16.45, 18.35, 20.30 y 22.45 h.
300: El origen de un imperio (HD)	16.45, 18.35, 20.30 y 22.45 h.
Las aventuras de Peabody y Sherman (HD)	16.45 y 18.35 h.
Philomena (HD)	18.35 y 20.30 h.
La gran belleza (HD)	20.00 h.
Monuments Men (HD)	17.30 y 22.45 h.
Her (HD)	22.45 h.
La Lego película (HD)	16.45 h.
12 años de exclavitud (HD)	20.20 y 22.45 h.

Libros

Camino de Santiago por la ciudad de León

José Antonio Montes del Riego
Celia Ropero Serrano

Editorial: AGAL EDITORA
Nº páginas: 52
ISBN: 978-84-695-4185-2
Precio: 8 euros

Lejos de lo que pueda parecer por el título, este pequeño libro, o más bien guía, no es una mera y típica recopilación de los monumentos emblemáticos de la ciudad de León, relacionados con el Camino de Santiago. Este libro es una ingeniosa y original guía de los pequeños detalles que esconden las históricas callejuelas de la capital leonesa, detalles que responden a curiosidades históricas, arquitectónicas y también naturales, pues vienen señalados numerosos fósiles que pueden verse en las piedras que forman nuestra ciudad. Los autores investigaron concienzudamente cada piedra y palacete de León, incluso las criptas o patios a los que sólo se puede acceder con permiso del Ayuntamiento o a través de los sótanos de bares y tiendas. Lo bueno de estos profesores es que no se limitan a un análisis puntual. Además de una extensa colección de fotografías, el libro incluye un mapa de León con varias rutas, por colores, para seguir el itinerario. Así pues, si quieren saber todos los detalles de la Plaza del Grano, el origen de los nombres de las calles como Matasiete o Trastámara, incluso detalles importantísimos como el locus apellationis en la fachada de la Catedral de León, les recomiendo esta guía. Es más, le invito a que estén atentos al Museo Bíblico y Oriental, pues en su labor divulgadora, seguramente fructifiquen visitas guiadas explicando todos estos detalles. Hay grandes museos en el mundo, lo que es único en León es que sus calles y monumentos son un museo en sí mismos y no hay una vitrina de cristal interponiéndose.

El Rincón de la Salud

Centro Odontológico TASDENT, S.L.
Ortodoncia
Implantes
Cirugía Oral
Endodoncia
Periodoncia
Padre Javier de Valladolid, 3 - 1 Oficina C -León • Tel. 987 26 26 20
N. de reg. sanitario 24-C251-0187

CLÍNICA PODOLÓGICA VERÓNICA SANTÍN
nº registro sanitario: 24-C3-0143
• Quiropodias (callos, ojos de gallo...)
• Tratamiento de uñas
• Tratamiento de papilomas
• Ortesis plantares
• Especializada en pie diabético
en El Corte Inglés
C/Fray Luis de León, 31 - planta ss - León
987 263 100/660 904 292

ACTOS DE DONACIÓN DE SANGRE

Donación Permanente Centro de Salud de José Aguado
de lunes a viernes de 10 a 14h y de 17 a 21h.
Delegación de la Junta (Unidad Móvil)
Viernes 14 de marzo de 10,30 a 13,30h.
Exposición en el MUSAC
Sábado 15 de marzo de 17 a 20,30h.
San Román de la Vega (Consultorio Médico)
Lunes 17 de marzo de 17 a 18,30h.
San Justo de la Vega (Consultorio Médico)
Lunes 17 de marzo de 19 a 20,30h.
Facultad de Veterinaria (Hall)
Martes 18 de marzo de 10,30 a 13,30h. y de 16 a 19,30h.
Valencia de don Juan (Centro de Salud)
Miércoles 19 de marzo de 17 a 20,30h.
Exposición en el MUSAC
Jueves 20 de marzo de 17 a 20,30h.

Aguas de León
Cuidamos el agua para cuidar a las personas
www.aguasdeleon.es

servicio de atención al cliente
TELÉFONOS DEL AGUA
Atención al Cliente
987 276 818
de lunes a viernes de 9h a 14h
Averías
902 250 170
24 h al día, 365 días al año

unicis
Simplemente ayudamos al destino
GABINETES MATRIMONIALES, AMISTAD Y ACTIVIDADES
GARANTIA DE PERSONALIZACIÓN, a cada socio se le propone un estudio Psico-relacional bajo la forma de un TEST DE CARÁCTER. Así, el socio de UNICIS se beneficia de selecciones personalizadas parea encuentros de calidad.
GARANTIA DE SATISFACIÓN TOTAL, UNICIS se compromete a perseguir propuestas de encuentro en el marco de un contrato atemporal y continuado, hasta la realización de la elección personal del suscriptor.
GARANTIA ADICIONAL, el socio puede interrumpir el servicio, bajo las condiciones del contrato, sin ninguna justificación y podrá ser retomado en el momento que el cliente así lo solicite.
SERVCIOS DE UNICIS
• Encuentros provinciales, nacionales e internacionales.
• Grupos de amistad
• Actividades de ocio.
UNICIS es la alternativa moderna, eficaz y segura en las relaciones humanas... da el paso firme y ven a conocernos (sin compromiso y con la mayor discrecion).
UNICIS LEON, Gran via de San Marcos nº4. planta 1, oficina 3,
Tfnos: 987 049 795 – 692 958 828. www.unicis.es

DE MUSEOS POR LEÓN

MUSEO CATEDRALICIO-DIOCESANO
(Acceso por el Claustro de La Catedral). Plaza de Regla, 4. León. Horario: de 9.30 a 13 y de 16 a 18.30 h. Sábados, de 9.30 a 13.30 h. 5 euros.

INSTITUTO BÍBLICO Y ORIENTAL
Plaza Santo Martino, 5. León. Horario: De martes a sábado de 10h. a14h. y de 17h. a 21h. Domingo de 10h. a 14h. Cierra los lunes.

REAL COLEGIATA DE SAN ISIDORO
Plaza San Isidoro, 4. León. Horario de julio a agosto: de lunes a sábado de 9 a 20 h., domingos y festivos de 9 a 14 h. De septiembre a junio: de lunes a sábado, de 10 a 13:30 h. y de 16 a 18:30 h., domingos y festivos de 10 a 13:30 h.

MUSEO DE LEÓN (EDIFICIO PALLARÉS)
Plaza de Santo Domingo, 8. León. Horario: de martes a sábados, de 10 a 14 h. y de 16 a 19h. Domingos, de 10 a 14 h. Lunes cerrado.

CENTRO LEONÉS DE ARTE (CLA)
Calle Independencia, 18. León. Horario: de martes a sábados, de 11 a 14 h. y de 18 a 21 h. Domingos y festivos, de 11 a 14 h.

MUSEO DE VELA ZANETTI
Casona de Villapérez. C/ Pablo Flórez. León. Horario: De martes a sábado, de 10 a 13 y de 17 a 20 h. Cierra los lunes.

EDIFICIO GAUDI 'BOTINES'
Plaza de San Marcelo. León. Horario: de 19 a 21h. (laborables) y de 12 a 14 h. (festivos).

MUSEO SIERRA-PAMBLEY
Plaza de Regla, 4. León. Horario: de martes a domingo, de 11 a 14 h. y de 17 a 20 h. Lunes cerrado.

MUSAC (MUSEO DE ARTE CONTEMPORANEO DE CASTILA Y LEÓN)
Avda. Reyes Leoneses, 24. León. Horario: de martes a jueves: de 11 a 20 h. Viernes, de 11 a 21 h. Sábados y domingos: de 10 a 21 h. Entrada: 5 euros.

ARQUEOLÓGICO PROVINCIAL
Plaza de San Marcos, s/n. León. Horario: de martes a sábado, de 10 a 14 y de 17 a 20 h. Domingos de 10 a 14 h. Cierra los lunes.

MUSEO DE LA SEMANA SANTA
Iglesia de Santa Nonia. C/ Santa Nonia. León. Horario: de 10.30 a 13.30 h. y de 16.30 a 19.30h. Abierto todos los días. Gratuito.

MUSEO DEL CHOCOLATE
C/ José Mª Goy, 5. Astorga. Horario: de 10 a 13.30 h. y de 16.30 a 20h. Todos los sábados por la tarde permanece cerrado.

CATEDRAL DE ASTORGA
Plaza de la Catedral. Astorga. Horario: de 10 a 14 y de 16 a 20 h. (verano) y de 11 a 14 y de 15.30 a 18.30 h. (invierno).

MUSEO DE LA SIDERURGIA Y LA MINERÍA DE CASTILLA Y LEÓN
Ferrería de San Blas. Sabero. De martes a sábado de 10 a 14h. y de 16 a 19h., domingos y festivos de 10 a 14h. y de 16,30 a 19,30h., lunes cerrado. 2 euros.

MUSEO DE LAS CIENCIAS NATURALES
La Virgen del Camino. de 10 a 19 h.

LOS CAMINOS. PALACIO DE GAUDÍ
Astorga. Plaza Eduardo Castro, s/n. Horario: de 10 a 14 y de 16 a 20 h. Domingos cerrado.

MUSEO DE LA CULTURA ANTIGUA
C/ Fernández, s/n. Lorenzana. Horario: de 17 a 19 h. Hay también visitas los domingos, excepto en los meses de verano.

VILLA ROMANA DE NAVATEJERA
Ctra. de Cármenes, s/n. Navatejera. Horario: de 10 a 14 y de 16.30 a 20 h. Domingos, de 10 a 14 h.

MUSEO DE LA FAUNA SALVAJE
Valdehuesa-Boñar. Engloba museo entomológico, museo ornitológico, galería de arte, aula interpretación, cafetería y tienda. Horario: de martes a domingo, de 10 a 20 h. Lunes cerrado.

ALFAR MUSEO
Jiménez de Jamuz. Horario: todos los días de 10 a 14 y de 17 a 19 h. Cierra los lunes. Gratuito

MUSEO DE LA RADIO
Gil y Carrasco, 7. Ponferrada. Horario: de 11 a 14 y de 16 a 19 h., de octubre a abril y de 17 a 20.30 h., de mayo a septiembre. Festivos, de 11 a 14 h. Cierra los lunes.

MUSEO DEL FERROCARRIL
Ponferrada. Vía Nueva, 7. Horario: De 11 a 14 y de 16 a 19 h., de octubre a abril y de 17 a 20.30 h., de mayo a septiembre. Domingos y festivos, de 11 a 14 h. Los lunes, cerrado.

MUSEO DE LA PIZARRA
San Pedro de Trones. Horario: De 17.30 a 21 h. Entrada gratuita.

MUSEO DEL VINO
Cacabelos. Horario: de 9 a 13 y de 15 a 19 h. Cerrado fines de semana. Entrada gratuita.

MUSEO ETNOGRÁFICO DE LEÓN
Mansilla de Las Mulas. Horario: de 10 a 14 y de 16 a 19 h. (1 noviembre -31 marzo) y de 10 a 14 y de 17 a 20 h. (1 abril - 31 de octubre). Entrada: 2 euros.

MUSEO TEXTIL
Val de San Lorenzo. Horario: Todas las tardes. Entrada gratiuta.

MUSEO ROMANO
Astorga. Horario: De 11 a 14 y de 17 a 20 h. Domingos y festivos, cerrado por la tarde y los lunes todo el día.

ALHAJAS EN LA VÍA DE LA PLATA
La Bañeza. Calle Juan de Mansilla, 10. Horario: De 10 a 14h. y de 17 a 19 hs. Domingos y festivos de 11 a 14h.

CITBA (CENTRO DE INTERPRETACIÓN TIERRAS BAÑEZANAS)
La Bañeza. C/ Fray Diego Alonso, 9. Horario: Invierno, de martes a sábado de 10 a 14 h y de 16 a 18 h. Verano de martes a sábado: 10 a 14 h. y de 17 a 19 h. Domingos y festivos de 11 a 14h. Lunes, cerrado

ENE (MUSEO NACIONAL DE LA ENERGÍA)
Ponferrada. Avenida de la Libertad, 46. Horario: de 10 a 14.30 h. y de 16 a 19 h. Lunes cerrado. Precios: 3 euros la entrada normal y 1,5 euros la reducida.

el sudoku

393

	6		3	8			1	
		7		1		5	8	
1		2		4		3	6	
	7	3		6		9	5	
4					1			6
				3				
3		9		7		1		5
	2	6	1				9	

Solución del nº 392

1	8	3	2	6	7	9	4	5
5	4	2	3	9	8	1	6	7
9	6	7	4	5	1	3	8	2
4	2	6	7	1	5	8	9	3
3	1	5	9	8	2	4	7	6
8	7	9	6	4	3	5	2	1
7	3	4	1	2	9	6	5	8
2	9	8	5	3	6	7	1	4
6	5	1	8	7	4	2	3	9

Anuncios breves

ANUNCIOS BREVES PERIÓDICO GENTE EN:

vila: 807 505 783* | Palencia: 807 505 781*
Burgos: 807 505 132* | Santander: 807 505 779*
Le n: 807 517 310* | Segovia: 807 505 789*
Logro o: 807 505 794* | Valladolid: 807 517 023*

*Coste máximo de la llamada 1,21 eur/min. desde la red fija y 1,57 eur/min. desde la red móvil, IVA incluido.

Barcelona: 915 412 078 - Madrid: 915 412 078

Para INSERTAR un anuncio en la sección de clasificados de Gente en León llame al teléfono 807 51 73 10*

*Coste máximo de la llamada 1,21 eur/min. desde la red fija y 1,57 eur/min. desde la red móvil, IVA incluido.

Puede poner su anuncio personalmente en la Avda. Alcalde Miguel Castaño, 1 - 1º Izda., en horario de 10:00 a 14:00 h. y de 17:00 a 19:00 h. (de lunes a jueves). Viernes de 10:00 a 14:00 h.
Recogida de anuncios para la edición de la semana, hasta las 14:00 horas del miércoles.

Sólo entre particulares 2 €, durante una semana. Consultar ofertas.
Trabajo Demanda Profesionales 6 €. Enseñanza 6 €

Gente en León no se hace responsable de la procedencia, ni de la veracidad de los anuncios breves. Gente en León se reserva el derecho de modificar el día de publicación y el emplazamiento de los anuncios breves así como su publicación o no.

24 HORAS
807 51 73 10

Índice

1. Inmobiliaria
   1.1. Pisos y casas
   1.2. Locales-naves-oficinas
   1.3. Garajes
   1.4. Pisos compartidos
   1.5. Otros
2. Empleo
3. Casa & hogar
   3.1. Prendas vestir
   3.2. Bebés
   3.3. Mobiliario
   3.4. Electrodomésticos
   3.5. Varios
4. Enseñanza
5. Deportes-ocio
6. Campo-animales
7. Informática
8. Música
9. Varios
10. Motor
11. Relaciones personales

1 INMOBILIARIA

1.1 PISOS Y CASAS

OFERTA

40 KM. DE LEON Se vende casa y fincas para rehacer. En la montaña de Omaña 627433002

A 2KM. DE ASTORGA En San Román de la Vega. Se vende casa para reformar, con huerto. 590 m2. 987233920, 606732207

A 30KM. DE LEÓN se vende casa con corral y huerta. Ideal para casa rural. Económica. 689180126

ADOSADO. TROBAJO DEL CAMINO 187m2, 3 hab. con empotrados, comedor, cocina, baño, aseo. Garaje para 2 coches. 205.000 euros. 649268031

ARDONCINO Ctra. La Bañeza), vendo adosado a estrenar desde 85.000 euros. 170m2 útiles, garaje 45m2, 3 hab., armarios empotrados, parquet y suelo radiante. Zonas comunes. 650635342, 601220268

AVDA. MARIANO ANDRES Vendo piso, 2 hab. 4º sin ascensor. 987226129

BARRIO LA SAL Se vende chalet amueblado, 300m2 útiles, 5 hab, 3 baños, salón, cocina, terraza, patio. Muy soleado. Garaje 2 coches. Bodega equipada. 280.000 euros. 655042981

BATALLA DE CLAVIJO Vendo piso de 95,5m2, 4 hab, salón, cocina, despensa, 2 baños. Trastero. Ascensor. Gas ciudad. Todo exterior. 120.000 euros. 605658960, 987235835

CHALET ECOLOGICO EN VILLAVENTE. 250m edificados en parcela de 4.000m. Cochera para 3 coches, piscina, barbacoa, bodega, merendero, 3 hab., 2 baños, salón con chimenea.Todo amueblado. Para entrar a vivir. Energia solar. 298.000 euros. 610570393

GLORIETA CARLOS PINILLA Frente Parque Quevedo. Particular vende piso amueblado, 2 hab, salón, cocina, baño. Cal. central. Ascensor. Muy soleado. 79.000 euros. 633365949

JUNTO PARQUE SAN FRANCISCO C/ Marqueses de San Isidro. Piso de 67m2, 3 hab. Todo exterior. Soleado. Cal. central. Rampa acceso portal. Garaje. 86.000 euros. C.E.E. 987179522, 692225704

JUNTO PARQUE SAN FRANCISCO Vendo piso de 67m2, 3 hab. Para reformar. Garaje comunitario. Todo exterior. Soleado. Cal. central. 83.000 euros. 692225704

MARIANO ANDRÉS: URGE vender piso 76m2, 3hab, baño con ventana, cocina americana amueblada, terraza, ascensor, garaje, poca comunidad, amueblado. OPORTUNIDAD!! 58.500 euros. 676801422

MUY CÉNTRICO Vendo apartamento muy bonito. Sin amueblar. Económico. 680191194

OBISPO ALMARCHA Piso de 3 hab, salón, baño. Trastero. 15 años antigüedad pero sin uso. Cal. central. 2º sin ascensor. 16.500.000 ptas. No inmobiliarias. 983262457

OCASION Se vende casa para reformar 3 viviendas y local o nueva construcción 6 viviendas. A 150m del Palacio de Congresos. 180.000 euros. 987257684, 660058363

OCASIÓN. ¡¡¡ÚLTIMOS DIAS!!! Urge vender en GORDALIZA DEL PINO casa de 2 plantas con amplio patio. En buen estado. 45.000 euros. 626425510

OPORTUNIDAD. VIRGEN DEL CAMINO Se vende apartamento, 2 hab, cocina americana. Calef,individual. Ascensor. Todo nuevo. Amueblado. 75.000 euros. 649821207

PASEO SALAMANCA Vendo piso de 4 hab, 2 baños, cocina amueblada y equipada, 2 terrazas. Cal. individual de gas ciudad. Cochera y trastero. 987043528

SAHAGÚN Se vende casa con 2 viviendas. Acceso a calle Ferrocarril. Da a 2 calles. Con 200m de espacio. Económico. 987257526, 699537583

SAHAGUN Plaza Mayor. Vendo casa 300m2. Exterior, soleada. Situación inmejorable. 238.000 euros negociables. 676774348

SAN FELIZ DE TORIO A 10min León. Chalet adosado 195m2, 3 hab, 2 empotrados, 2 baños, cocina equipada, gran salón, buhardilla. Garaje 2 coches, jardín. Semiamueblado. Estado impecable. 175.000 euros. 682872205

Inmobiliaria rural
LEON D PUEBLO
Avda. José Aguado 16 Bajo
24005 León
Tels. 987 100 977
626 425 510
www.leondepueblo.com

TROBAJO DEL CAMINO c/Alfageme. Al lado de Mercadona. Se vende apartamento, 2 hab., salón, cocina, baño. Trastero y cochera. Todo exterior. 987271726, 650112472

URGE VENDER CASA Zona Hospitales. Vendo casa de 93m2, 4 hab., baño completo, salón, cocina equipada. Semiamueblado. Calef.gasoleo. Patio 50m2 y terraza orientada sur. 69.000 euros. Para entrar a vivir. 987643139, 633239019

URGE VENDER PISO por traslado a Alemania. Cocina y baños equipados de lujo. 3 hab., 2 baños, salon-comedor, trastero, garaje, patio apra colgar ropa. A 2minutos plaza de toros. precio negociable. Muy económico. 650093408

VILLAOBISPO Se vende apartamento a estrenar de 2 hab, 2 baños, salón, cocina, terraza. Cal. central. Ascensor. Excelente garaje y trastero. 678142762

ZONA EL EJIDO Vendo casa de 4 hab, 2 baños, patio y garaje. 987255296

ZONA LA VECILLA CURUEÑO Casa de piedra 2 plantas, al lado patio y pajares. Orientación sur. 40m de fachada. Centro pueblo. También solar 400m2. 661719345

ZONA PALOMERA cerca arco cárcel). Se vende piso de 90 m2, 3 hab., salón, cocina, despensa, baño y trastero. 75.000 euros. 676010748, 626306223

ZONA SANTA ANA Vendo piso de 3 hab, salón, cocina amueblada, baño, despensa. Terraza cubierta. Ascensor. Trastero. Con o sin muebles. 90.000 euros. 616615954, 987261786

PISOS Y CASAS ALQUILER

OFERTA

7 MINUTOS CENTRO LEON Alquilo casa y apartamentos amueblados. Soleados, preciosos. De 1 y 2 hab., calef. con contador. Buen estado. Sin comunidad. Desde 250 euros. 667625660

A 5 KM LEÓN Se alquila piso amueblado. Calefacción eléctrica de bajo consumo. 2 hab, salita, cocina, baño. Autobús cada media hora. 250 euros. Sin gastos de comunidad. 987280831

A 5MINUTOS S. MARCOS junto a Syva. Alquilo apartamento vistoso. Recién restaurado. Todo exterior. Cal. central y agua caliente. Bonito. 677884670

A 8KM. DE LEÓN Alquilo casa planta baja, amueblada, patio trasero. También apartamento en el mismo lugar. Cal. gasoil. sin gastos de comunidad. 636020522

AL LADO DE CARREFOUR se alquila piso amueblado, 3 hab., salón, cocina con despensa, baño y 2 terrazas. Muy caliente. 615052776

ALICANTE Santa Pola. Bungalow adosado con terraza-jardín. Amueblado, 2 hab, salón. Cerca playa y náutico. Calle privada. Días, semanas, quincenas, meses. 619935420, 942321542

ALQUILO APARTAMENTO amueblado, 1 hab., cocina, salón, baño. Zona Universidad. Servicios centrales. 250 euros. 639853748

ALQUILO O VENDO 2 apartamentos amueblados de 1 hab.. Uno en Villadangos con piscina (alquiler 280 euros, venta 49.000). Otro en C/Astorga (León) alquiler 280 euros y venta 59.000 euros. Ambos comunidad incluida. 670662614

AVDA. ANTIBIÓTICOS Alquilo magníficos pisos de 2 hab, 300 euros y de 3 hab. 350 euros. También con cocina americana, salón amplio, baño. Totalmente amueblados, con electrodomesticos, (incluida comunidad). 609627491

AVDA. FACULTAD VETERINARIA junto plaza de toros). Alquilo apartamento amueblado de 1 hab. Servicentrales. 380 euros comunidad incluida. 687703366

AVDA. MARIANO ANDRES Alquilo piso, 2 hab. 4º sin ascensor. 987226129

BARRIO SAN ESTEBAN Alquilo piso amueblado de 3 hab, salón, cocina, 2 baños. calefacción individual. 450 euros comunidad mínimos incluidos. 606036626

BENIDORM A 3min. de las 2 playas. Alquilo apartamento nuevo, totalmente equipado, todo eléctrico. Aire acondicionado. Por quincenas ó meses. 679168690, 987312091

BENIDORM Alquilo apartamento cerca playa. Equipado, piscina, parking, tenis. Semanas, quincenas, meses. Semana Santa. Económico. 653904760

BONITO APARTAMENTO se alquila. Todo amueblado. Exterior, al sur. Muy buenas vistas. 675913872

C/ AZABACHERÍA Alquilo piso amueblado de 1 hab. (cama de 1.20). 300 euros incluido agua y comunidad. Céntrico. Todo independiente. 686135685

C/ PÉREZ GALDÓS Alquilo piso completamente amueblado de 5 hab. Cal. gas natural, Trastero. 691401817

C/ ZAPATERÍA, 8 Barrio Húmedo. Alquilo apartamento 2 hab, salón, cocina amueblada, baño, 325 euros comunidad incluida. También alquilo oficina 50m2 en Ordoño II, 17-2º, 300 euros comunidad incluida. 616121649

C/GRAN CAPITAN frente Dominicas. Alquilo/vendo piso amueblado, 2 hab., cocina, baño. Calef. individual de gas. 350 euros (alquiler)ó 60.000 euros (venta). 679180055

C/OBISPO CUADRILLERO alquilo apartamento, 2 hab. con armarios empotrados, baño, aseo, salón americano, cocina amueblada. Calef. gas natural, plaza garaje y trastero. 450 euros incluida comunidad. 987225868

C/SANJURJO 20-2º interior. Zona Michaisa. Alquilo piso sin amueblar, 3 hab., baño, salón, cocina. 300 euros. 987201539

C/SERRANOS 35. Se alquila piso amueblado. 2 hab., cocina, baño y salón. 2º . Chicos ó chicas (no niños). 600097766

C/VEGARADA (Cerca Coleg. Asunción, Universidad y Hospitales). Alquilo apartamento amueblado. 350 euros comunidad incluida. Calef. gasoil. 987572126, 679726427, 609285654

C/VILLAFRANCA Alquilo piso. 2 hab, salón grande, cocina amueblada, trastero. 500 euros comunidad incluida. 987261910, 661095879

CANTABRIA Noja. Apartamento bien amueblado, 2 hab, salón, terraza, garaje. Bien situado para la playa y servicios. Días, puentes, semanas, quincenas, meses. 619935420, 942321542

CASA UNIFAMILIAR EN EL EJIDO Amueblada, se alquila. 3 hab amplias, salón y cocina, 2 baños, 2 terrazas cerradas. Garaje y jardín. Cal. gasoil. 616189875, 987214866

CÉNTRICO Piso amueblado. Calefacción de gas natural individual. Abstenerse inmobiliarias. 987250465

CÉNTRICO al lado Plaza Inmaculada. Alquilo apartamento amueblado de 2 hab, cocina equipada, baño, aseo y garage. Soleado. 649320638

CÉNTRICO Cerca Plaza Mayor. Alquilo apartamento amueblado, 1 hab, salón, cocina, baño. 3º sin ascensor. Cal. gas natural. 350 euros comunidad incluida. No agencias. 625936846

CENTRICO. LA Serna. Alquilo piso nuevo amueblado a estudiantes, 3 hab, salón, cocina y 2 baños. 695032792

CENTRO HISTÓRICO Alquilo piso amueblado de 3 hab, salón, cocina, 2 baños. Cochera y trastero. Todos los servicios. Nuevo. 600 euros/mes. 645070833

CENTRO. AVDA. PADRE ISLA. Alquilo vivienda amueblada. todos los servicios. Económico. 609207054, 649954275

ERAS DE RENUEVA Alquilo apartamento amueblado, 2 hab., salón, cocina, baño y plaza garaje. 685697700

ERAS DE RENUEVA Alquilo piso nuevo a estrenar, cocina, salón, 4 hab, 2 baños. Plaza de garaje y trastero. Orientación suroeste, todo exterior. Con/sin muebles. 685339432

FINAL C/PADRE ISLA Alquilo piso amueblado. En buenas condiciones. Calef. de gasoil con contador. 987227518, 617232771

GUARDAMAR DEL SEGURA Alicante. Alquilo apartamento de 2 hab, salón, terraza. Amueblado y equipado. Cochera opcional. Por quincenas o meses. Enseño fotos. 987216381, 639576289

JORGE DE MONTEMAYOR 22. Zona La Palomera. Alquilo tercer piso amueblado de 3 hab, salón comedor, cocina, baño, despensa. Cal. individual de gasoil. 987239967, 666235000

LA VECILLA Alquilo apartamento con 2 hab. y cochera. Frente a la estación. 619555090, 987256435

LA VIRGEN DEL CAMINO Alquilo chalé amueblado, 3 hab., 2 baños, salón grande, hall, despensa, cuarto lavadero, con calef. gasoil, ventanas doble acristalamiento. Jardin particular 100m2. Sin gastos de comunidad. 987300199, 617047826

LA VIRGEN DEL CAMINO Alquilo chalé amueblado, 4 hab., 2 baños, salón grande, hall, despensa, cuarto lavadero, con calef. gasoil, ventanas doble acristalamiento. Jardin particular 100m2. Sin gastos de comunidad. 987300199, 617047826

LADO ÁLVARO LÓPEZ NUÑEZ c/Ollerias. Alquilo piso sin amueblar, salón, 2 dormitorios, cocina, baño, despensa. Calef.de carbón con carbonera y sin gastos de comunidad. 300 euros. 987254156, 695337356

LEÓN ZONA CRUCERO Particular alquila apartamentos amueblados. Servicios centrales, ascensor. Uno : holl, cocina con despensa, salón, 1 hab., baño, 300 euros. Otro: Hall, salón-cocina, hab., baño, 290 euros. 686120404

MARIANO ANDRÉS 83 Alquilo o vendo piso amueblado. Con cochera. 3 hab., baño, salón, cocina, 2 terrazas. 400 euros. 616833660, 987215421

MARIANO ANDRÉS Se alquila bonito apartamento amueblado 2hab, salón-cocina americana, baño, ascensor, garaje, trastero, pocos años 400 euros. 676801422

NAVATEJERA Alquilo duplex amueblado, 4 hab., 2 baños y 2 plazas de garaje. Económico. 629722985

NAVATEJERA Se alquila apartamento, 2 hab., 2 baños, cocina, salón, cochera y calefacción. 340 euros más comunidad. Junto a las piscinas. 649440167 , 606352281

OCASIÓN! EL EJIDO Alquilo piso amueblado de 4 hab, salón, 2 baños, cocina. 987257526, 699537583

OCASION. LA BAÑEZA c/República Argentina 3-3º. Alquilo/vendo piso, 3 hab., salón, cocina, comedor, 2 baños, trastero. 987641877, 660975959

OCASION. PRINCIPIO C/AZORIN Alquilo apartamento seminuevo. Muy buen estado. 360 euros incluido garaje y comunidad. 670230171

OPORTUNIDAD Alquilo piso amueblado. Zona Universidad-Hospitales. Ascensor. 330 euros comunidad incluida. 630525317

PADRE ISLA Zona El Musac. Se alquila piso de 3 hab, 2 baños. 425 euros comunidad incluida. 692686976

El Tanatorio y Crematorio de la ciudad de
LEÓN
Avda. Peregrinos, 14
Servicio 24 horas
Serfunle
987 80 80 59

POLÍGONO 10 Alquilo piso con ó sin muebles. Reformado,orientación Sur, todo exterior, 7º planta, 3 hab, 2 baños. Garaje y trastero. Servicios centrales. Buenas vistas. 987248895, 630257461

PRINCIPIO ERAS DE RENUEVA Alquilo piso sin muebles, con plaza garaje y trastero. Todo exterior. Cocina amueblada, 3 hab., 2 baños y salón. Calef.central por contador. 400 euros más comunidad. 630612789, 987229340

PRÓXIMO A LA JUNTA y Padre Isla. c/Juan del Encina. Alquilo apartamento amueblado y con electrodomésticos, 1 dormitorio, salón, cocina, gran terraza y garaje. Moderno. 400 euros comunidad incluida. 654241777

ROQUETAS DE MAR Almería, alquilo apartamento primera línea playa. Lavadora, TV, piscina y aire acondicionado opcional. Días, semanas, quincenas, meses. marifeli_m@hotmail.com. Tel. 950333439 y 656743183

SAN CLAUDIO Cuarto piso amueblado con ascensor, 3 hab, salón, cocina con despensa, baño, 2 terrazas una abierta y otra cerrada. 425 euros comunidad incluida. 657216159

TROBAJO DEL CAMINO Se vende y se alquila piso amueblado de 3 hab, salita, cocina, 2 baños y despensa. 450 euros incluida comunidad. Se venden muebles antiguos. 987804483, 636511534

TROBAJO DEL CERECEDO Alquilo piso de 3 hab, 250 euros. También locales desde 200 euros. 637561231

VILLABALTER Alquilo piso amueblado de 3 hab, salón, cocina, 2 baños. 2ª planta con ascensor. Cal. contador individual. Garaje y trastero. 987846845, 609875756

VILLAOBISPO Alquilo apartamento de 2 hab con empotrados, cocina amueblada, 2 baños completos, terraza. Garaje y trastero. Cal. y agua caliente centrales con contador individual. 987212072, 686378289

VILLAOBISPO Alquilo apartamento nuevo, 2 hab, salón, cocina, baño. Servicios centrales y terraza grande. 330 euros comunidad incluida. 987245516. 634889937

VILLAOBISPO Alquilo piso amueblado. En buen estado. 3 hab, salón, cocina y baño. Cal. gasoleo. 340 euros. 692174098

VILLAOBISPO Alquilo piso nuevo, amueblado, 2 hab, cocina, 2 baños, 2 terrazas, salón comedor. Muy luminoso, todo exterior. Plaza de garaje. 450 euros comunidad incluida. 650840420

VILLAOBISPO Alquilo apartamento amueblado, 2 dormitorios. Seminuevo. Buena orientación. Bonito. 390 euros incluida comunidad. Perfecto aislamiento. 629706045

VILLAOBISPO. ESTUDIO alquilo al lado parque Central. Amueblado y equipado con electrodomésticos. Calefacción individual. 987254094

VINAROS. CASTELLON Alquilo chalet nuevo, 2 hab.Con jardín y garaje. A 150m del mar. Bien situado. Restaurante, supermercado, parada de bus. Buena vecindad. 400 euros hasta mayo. 964453678, antoniocs27@yahoo.es

ZONA ALBEITAR Alquilo pisos con o sin muebles. Calefacción central. 626396822

ZONA ARCO LA CARCEL Enfrente del Alimerka Alquilo piso amueblado, 3 hab., salón, cocina y baño. Calefacción de gas. 390 euros. 675821527, 625868274

ZONA CATEDRAL EL EJIDO. Alquilo apartamento amueblado de 1 hab. Con ascensor. Servicios centrales de calefacción y agua caliente. 645358160

ZONA CATEDRAL Alquilo 1 piso semiamueblado de 3 dormitorios y salita, 290 euros. Imprescindible informes. 609067337 (de 1 a 4), 664714101

ZONA CATEDRAL Alquilo ático sin amueblar , 2 hab, salón, cocina amueblada, baño, 2 terrazas. Trastero. Ascensor. Cal. central. 389 euros incluida comunidad. 987212072, 686378289

ZONA CENTRO C/ Puerta Moneda. Alquilo apartamento amueblado de 2 hab, salón y cocina independiente. Plaza de garaje. 646501559

ZONA COLEGIO DOMINICAS Alquilo piso amueblado, exterior, soleado. 3 hab. Cocina de madera con electrodomésticos. Buen estado. Zona con parques, supermercados, etc. Calefacción económica. 653820601

ZONA CORTE INGLES C/ Velázquez. Alquilo piso amueblado, 2 hab., salón, cocina, baño, trastero. Para entrar a vivir. 600028285

ZONA CORTE INGLES Alquilo piso sin amueblar de 120m2, 3 hab., armarios empotrados, cocina amueblada y con electrodomésticos, salón, garaje y trastero. Buenas calidades. 550 euros. 650635342

ZONA CRUCERO Alquilo piso, 2 hab, salón, cocina amplia con despensa y baño. 1º exterior. 200 euros. 987222537

ZONA CRUCERO alquilo piso amueblado, 4 hab.. Recien reformado. todo de parquet. Calef.gas natural individual. Buenas vistas y muy soleado. 350 euros comunidad incluida. 691846994

ZONA EL CRUCERO. Se alquila apartamento al lado de la Plaza del Huevo. Económico. 619267323

ZONA ERAS DE RENUEVA Alquilo piso, 4 hab., salón, cocina, 2 baños y terraza. 420 euros. 630509902

ZONA ESPACIO LEÓN C/Jesús Alfredo López. Alquilo piso amueblado, 2º, 3 hab., 2 baños, salón amplio, cocina, terraza, cal. gas, cochera, trastero y cancha de padel. 610304323

ZONA ESPOLON. PRECIOSO PISO se alquila. Amueblado y recién reformado. 3 hab., con ascensor. 475 euros incluido IBI y comunidad. (abstenerte estudiantes e inmobiliarias). 669289631

ZONA MARIANO ANDRÉS, 18 Alquilo piso amueblado de 3 hab, salón, cocina, baño, aseo, 2 terrazas, ascensor y calef. Exterior, con mucha luz. 661670367

ZONA PADRE ISLA Alquilo piso amueblado de 3 hab, baño, cocina, salita, calefacción individual de gas. Sin gatos de comunidad. Se pide nómina o pensión. 987802939

ZONA PALACIO DE CONGRESOS Alquilo piso amueblado grande, 2 baños. 2º sin ascensor. Cal. individual gasoil. Garaje. 480 euros. 661910825

ZONA PUENTE CASTRO Alquilo apartamento amueblado. 275 euros comunidad incluida. 686942695. 634550097

ZONA SAN ISIDORO Plaza torres de Omaña. Alquilo piso 3 hab., salón, cocina con electrodomésticos, baño y galeria muy soleada. 987233538, 649212117

ZONA SANTA ANA Se vende precioso piso. Todo exterior. Calidades de primera. 3 hab., 2 baños, salón-cocina equipada, terraza, garage y trastero. 645789672

ZONA UNIVERSIDAD, VILLAOBISPO Alquilo apartamento amueblado. 2 hab., salón, cocina, baño. 300 euros comunidad incluida. 616778992

ZONA VILLAOBISPO Alquilo/vendo piso amueblado. 2 hab, salón, cocina y cochera. 690602597, 639628572

ALQUILER
DEMANDA

NECESITO PISO EN ALQUILER de 3 hab. SIN MUEBLES. Zona P. La Torre ó Santa Ana. Buen estado. Trabajan los 2 miembros de la familia. 626785213

1.2 OFICINAS Y LOCALES
OFERTA

BARRIO HÚMEDO. Traspaso Mesón-Restaurante-Sidreira. Económico. Típico. Todo montado. 609207054, 649954275

¡¡¡¡**GORDALIZA DEL PINO** Ideal para negocio. Edificio con 2 pisos construidos y mas de 20.000 m2 superficie. Al lado N-120. Linea de agua y luz propia. 626425510

PICOS DE EUROPA Posada de Valdeón. Vendo local con sótano. Total 210 m2. Económico. 626396822

SAN MAMÉS Al lado parque. Vendo o alquilo local de 70m2. Acondicionado. Económico. 691846994

OFICINAS Y LOCALES ALQUILER
OFERTA

Se alquila/traspasa
RESTAURANTE
ZONA JUNTA
Totalmente acondicionado para funcionar, muy buenas condiciones
619 26 73 23

ALQUILO LOCAL ACONDICIONADO para cualquier negocio. 30m2. Zona muy poblada. 630525317

AVDA ANTIBIOTICOS, c/Del sol. Aquilo naves de 150m2 a 250 euros. Perfectas para almacén ó pequeño negocio. 610649990, 987207820. Llamar mediodia ó 8-10 tardes

AVDA. ANTIBIÓTICOS Alquilo local moderno, 230m2. amplia fachada, acristalada, protección con trapas.entrada furgón. Oficinas y servicios. Letreros luminosos exteriores. 700 euros. 609627491

AVDA. FERNANDEZ LADREDA Alquilo local de 180m2. Con entrada para vehículos. Con trapa y luz. Con salida de gases. Bien ubicado. Económico. 676844030

C/ PARDO BAZÁN Alquilo local de 20m2 ideal para almacén, 100 euros. 617655211

C/MURIAS DE PAREDES junto Plaza Mayor. Alquilo/vendo local de unos 80m2. Con entrada para vehículos, con trapa automática. Con luz. muy bien situado. Económico. 987300199, 617047826

C/PADRE ISLA, alquilo local de 25m2. Para cualquier negocio. Totalmente acondicionado. 987215102, 659626838, 652549159

CÉNTRICO Zona Albeitar. Alquilo local de 130m2. Con sótano de 30m2 opcional. 626396822

DOCTOR FLEMING 4 Edificio Torre Crucero. Alquilo oficinas con/sin mobiliario y sótano grande propio para almacén. Económico. 987804206, 686835706

OCASIÓN Alquilo o vendo local en zona San Mamés. 150m. Totalmente acondicionada. Fachcada 10 m. Luna blindada. Precio negociable. 669864948

OCASIÓN! PELUQUERÍA Zona San Mamés. Alquilo con opción a compra. 60m2, totalmente instalada. 3 sillones. 669864948

P.I.DE LEON, CTRA. GENERAL Bloque de naves ind. 11.000m2 y 2.000m2, amplias cristaleras de exposición y oficinas. Cercados con valla metálica en solar 17.000m2. Agua propia. Se alquila, con ó sin Puente Grúa, Fundición de metales, maquinaria.producc., tornos, fresas, electroerosión. ALQUILO, VENDO O ME ASOCIO. 609627491

VENTA O PERMUTA de local de 100m2 en c/ Rafael María de Labra por piso o apartamento en León. También Bodega en S. Miguel del Camino. 679160831

VILLAOBISPO Esquina c/ Ramón y Cajal con Buero Vallejo. Se alquila ó se vende local de 210m2. Divisible. 636216071

VILLAOBISPO Alquilo nave de 450m2. Propia para almacén. Todos los servicios. 987258167, 634515481

*TONER
*CARTUCHOS DE TINTA
*EQUIPOS DE IMPRESIÓN
*ACCESORIOS de INFORMÁTICA

NOEMA CONSUMIBLES LEÓN

*Entregando este vale en nuestra tienda de León.....

10% DESCUENTO*
*En Cartuchos y Toner compatibles

Consumibles de impresión:
CARTUCHOS DE TINTA Y TONER
(Compatibles y Originales)

*Vales No acumulables
*Oferta No acumulable a otras promociones *Oferta válida hasta 15/03/2014

C./ Las Fuentes, Nº1 - Bajo - 24005 LEÓN
TLF: 987.25.05.52 leon@noemaconsumibles.com

AROMAS y más

Tu perfume favorito ahora cuesta muy poco
Ven a nuestra tienda y prueba nuestros productos

Todos nuestros perfumes tienen el mismo aroma que las más prestigiosas marcas del mercado. Aunque a veces cueste diferenciarlos, nuestros perfumes son creación propia y pasan los más rigurosos controles de calidad

9,90€ Todos los perfumes

Avda. de Roma, 1 (Plaza de la Inmaculada)

ZONA CRUCERO Alquilo/vendo local acondicionado de 120m2. 300 euros en alquiler. 65.000 euros en venta. 616579734, 987227535

ZONA INMACULADA Alquilo oficinas de diferentes tamaños. 678487158

ZONA UNIVERSIDAD Alquilo local de 130m2, acondicionado para cualquier negocio o almacén. 630327009, 987273220

1.3 GARAJES
OFERTA

ÁLVARO LÓPEZ NÚÑEZ Se vende plaza de garaje. Cerca de la Junta. 17.000 euros. 696780872

GARAJES ALQUILER
OFERTA

ALQUILO PLAZA GARAJE grande en Edificio Europa. 60 euros. 676824737

AVDA. REINO DE LEÓN Alquilo plaza de garaje, amplia y buena. 678142762

C/ BARAHONA, 8 Alquilo plaza de garaje amplia y sin rampa. SE VENDE COLCHÓN Flex Multielastic de 1,35m, prácticamente sin estrenar. 675517553, 987206110

C/ALFONSO IX Zona de la Pícara. Alquilo plaza de garaje amplia. 75 euros. 654139595

PADRE ISLA Antiguo 18 de julio, cerca de la Junta. Alquilo plaza de garaje. 45 euros. 696780872

1.4 COMPARTIDOS
OFERTA

ALCALDE MIGUEL CASTAÑO, 3 Alquilo habitación en piso compartido. Para chicas/os. 150 euros. 653357538

C/DEMETRIO DE LOS RIOS. Se necesitan chicas para compartir piso. 125 y 130 euros, comunidad incluida. Calef. gas ciudad. Gasto aparte. 987572126, 679726427, 609285654

CÉNTRICO SE alquila 1 habitación en piso compartido nuevo. A chica trabajadora o estudiante. Precio muy interesante, 145 euros. 987240539, 674848704

Aprendizaje Alfageme
mucho + que una academia

ahora puedes
PREPARACIÓN EXÁMENES DE ACCESO
Graduado en ESO
Universidad Mayores de 25 años
Grado Medio
Grado Superior

APOYO ESCOLAR
PRIMARIA
ESO
BACHILLER
UNIVERSIDAD

IDIOMAS
INGLÉS
FRANCÉS
ALEMÁN

DIBUJO TÉCNICO
DIBUJO ARTÍSTICO
INFORMÁTICA

FÍSICA QUÍMICA ÁLGEBRA
CÁLCULO CONTABILIDAD MATEMÁTICAS

CURSO 2012/13 el 98% de nuestros alumnos APROBARON

Avda. Agustinos, 39 • León 987 80 16 20 www.aprendizajealfageme.com

Macro Party Bus
the sound experience TOUR 2014
ORGANIZAMOS TUS FIESTAS
5 HORAS DE MÚSICA
GOGO´S
ESPECTÁCULO DE FUEGO
SORPRESAS y...mucho más
DISCOTECAS MÓVILES
ALQUILER EQUIPOS SONIDO
GESTIÓN DE BARRAS
CARPAS
PRECIOS LOW COST
Contratación: 606 618 996 www.macropartybus.com

Masaje y Estética
Depilación Cera
Tratamientos Anticelulitis
Drenaje Linfático
Quiromasaje
681130 306

Gente Funciona ¡pruebe y verá!
anuncios sección profesionales
¡consúltenos!
tenemos los mejores precios
Teléfono 987 344 332

VIZAL
REFORMAS Y ADAPTACIÓN DE VIVIENDAS A PERSONAS DEPENDIENTES
Todos los trabajos se realizarán bajo la supervisión de un terapeuta ocupacional previo estudio personalizado
REFORMAS DE VIVIENDAS
Todo tipo de albañilería y reparaciones del hogar
Mantenimiento de viviendas, locales y comunidades
Averías - Instalaciones
Renovación de tejados
608 778 431

MONTAJE DE CARPINTERÍA EN GENERAL
Antonio Merino García
Puertas interiores, blindadas, armarios empotrados y a medida, muebles de cocina, parquet, etc.
Presupuestos sin compromiso
antomeri@msn.com
987 05 89 55 • 682 59 90 04

EBANISTERIA JJMR. OFERTAS. Venta de Tarima sintética 8 mm. AC5, más rodapie, más manta. Todo 10 euros/m2 + Iva. Puertas colocadas desde 175 euros + Iva. Puertas blindadas 450 euros + Iva. c/ Menéndez y Pelayo, 11 Tlfn : 629389372, 987073798

FONTANERIA Y CALEFACCIÓN. Fontanero con experiencia se ofrece para reformas y pequeñas reparaciones. Presupuesto si compromiso. Precio muy económico. 681130306

MANTENIMIENTO DE JARDINES Se hacen trabajos de desbroce de solares, podas de setos y árboles frutales, caminos, fincas, podas, riegos. Se hacen pequeños trabajos de albañilería en jardines. Económico. 679031733

PINTOR Se hacen trabajos de pintura de interiores y exteriores pisos, locales, comunidades y cajas de escalera. Quitamos gotelé. Presupuestos sin compromiso. Impermeabilizaciones, goteras y retejados. Muy económico. Rápido y limpio. 679031733

PINTURAS EN GENERAL Pintamos tu casa y hacemos reformas en general. Máxima rapidez, incluso en fin de semana. Presupuestos sin compromiso. Limpieza garantizada. Disponemos de albañil y alicatados, fontanero y escayolista. Colocación de parquet. 660709141, 987220573

TAPICERO de sillas, sillones, sofás y cabeceros. Económico. 672224594. c/ Laureano Diez Canseco, 26

TEJADOS ALBAÑIL AUTÓNOMO Se arreglan goteras, se limpian canalones y se reforman tejados. Trabajos para comunidades y particulares. Presupuesto sin compromiso. 618848709, 987846623. reformasvillasol@hotmail.com y Blog reformas villasol

Enseñanza
Clases Particulares
Oposiciones

CLASES DE INGLÉS
Conversación, E.S.O., Bachiller, Universidad, Escuela de idiomas, Cambridge y profesionales
Atención individualizada
Zona Polígono 58,6 (La Chopera)
630427230 • 987249157

CLASES PARTICULARES
PRIMARIA - E.S.O.
F.P. - BACHILLER
(Todos los cursos y asignaturas)
INCLUYENDO INGLÉS y FRANCÉS
987 09 22 46
617 28 22 44

Centec
Avda. Ramón y Cajal, 8
24002 LEÓN
Teléfono: 987 22 82 82
FAX: 987 27 24 82
www.fp-centec.com
Centro de Formación Profesional "Ramón y Cajal"

CURSO 2014 : INGENIERO SUPERIOR Imparte clases: matemáticas, física, electricidad, dibujo, resistencia a ingenierias, ciencias, FP, Bachiller. Experiencia y garantías. 987222422, 608502730

CÉNTRICO Se necesitan chicas para compartir piso. Zona cines Van Gogh. Todas las comodidades. Económico. 652839500, 656829548

POLIGONO X Se alquilan habitaciones en piso compartido. 4 dormitorios, salón-comedor, cocina, 2 baños, 2 despensas, 3 terrazas, trastero, garaje. Todo exterior, soleado. Piso 111m2 con muebles ó sin muebles, también alquilo. 987250928, 667330657

PRÓXIMO AL ALBEITAR Alquilo habitaciones a chicas, en piso compartido. Servicios centrales. 987262180, 696531241

SAN MAMÉS Alquilo 1 habitacion individual. Piso compartido. Trabajador con solvencia o estudiante. Cal. gasoleo. Sin ruidos. Céntrico. Jardines cerca. Económico. 629589611, 667510634

SAN MAMES. ZONA UNIVERSITARIA Alquilo habitación en piso compartido. Solo chicas. 987223909, 639268768

SANTA ANA Se alquilan 2 habitaciones en piso compartido. Amuebladas. Exterior, calef. gas ciudad. 987310878, 616804287

ZONA ANTIBIÓTICOS Alquilo habitación a chica. Con derecho a cocina. Piso nuevo. 619020103

ZONA CENTRICA Se alquila habitacion doble. 250 euros. 619650165

ZONA CRUCERO Alquilo habitación en piso compartido, a chica ó matrimonio. 650105227

ZONA EL CORTE INGLÉS Alquilo habitación confortable. 210 euros gastos incluidos. Gente trabajadora. 654168626

ZONA EL CRUCERO: Señorita necesita chico/a para compartir piso amplio, luminoso, tranquilo. 647868949

ZONA EL EJIDO Alquilo 1 habitación con derecho a todos los servicios centrales. 2 baños. Cal. y agua caliente centrales. 617214210

ZONA LA CHANTRÍA Se comparte piso nuevo. Con todas las comodidades. 691042423

ZONA SANTA ANA Se alquila habitación con derecho a cocina. Servicios centrales. Persona responsable. 685339432

ZONA SANTA ANA Se alquilan habitaciones con derecho a cocina y ascensor. Doble 170 euros y sencilla 150, euros más gastos. Comunidad incluida 987258004, 987319537, 654027403, 665645180

ZONA UNIVERSIDAD Se alquila habitación en piso compartido recientemente reformado. 3 hab., 2 baños, salón, cocina equipada, ascensor. Económico. Estudiantes o trabajadores. 987237239, 699757821

1.5 OTROS

OFERTA

A 3KM DE SAHAGÚN Villapeceñil. Se vende finca de 300m2, vallada con verjas. Finca edificable, con luz, agua y conector. Precio negociable. 660351831, 987258088

BENAVIDES DE ORBIGO Se vende finca muy interesante de 1.200 m2, edificable, con luz y agua. Cercada de ladrillo y con nave. Situada en la calle principal de la urbanización, nº 62. 618590299

MONTEJOS DEL CAMINO al lado del polideportivo. Vendo solar urbanizable de 800m2 aproximadamente. 660287328

URBANIZACIÓN LAS LOMAS. Se vende finca urbana. Superficie 626m2. 109.550 euros. 653583272

2 TRABAJO

OFERTA

Buscamos
Dependient@s para tienda de juguetes
668 582 263

PARADA DE TAXI Vendo en León. 664036911

SE NECESITA PELUQUERO para peluquería Unisex. 987312456

SE NECESITAN agentes de Seguro, Comerciales para agencia de seguros. 679857533

DEMANDA

AUTOMOCIÓN - TALLERES León o cercanías. Tengo FP2 de mecánica terminado con algo de experiencia. Si tienes algo relacionado, no dudes en entrevistarme. Quiero trabajar en lo que me gusta. Javier, 685381209

AUXILIAR DE GERIATRÍA se ofrece para cuidar ancianos y niños. Enfermos en el Hospital. Residencias. También para limpiezas del hogar y plancha. Mañanas y tardes. Experiencia. 632352872

AYUDANTE PARA JARDINERIA y poda, se ofrece. 647765635

CHICA Busca trabajo de auxiliar administrativo o lo que salga. No tengo coche. Apdo. 1031 de León

CHICA con experiencia, se ofrece para trabajar como empleada de hogar, cuidado de personas mayores y niños, ayudante de cocina, en granjas, etc. 632833063, 667089819

CHICA DE 30 AÑOS se ofrece para limpieza, tareas del hogar en general, cuidado de personas mayores y niños, ayudante de cocina. Vehículo propio. 644668464

CHICA RESPONSABLE se ofrece para limpieza de pisos para alquilar ó con reforma, casas de pueblo de veraneos. Hacer limpiezas generales : ventanas, locales de apertura, etc. Para grandes limpiezas tengo ayuda. 676468938

CHICA Responsable y trabajadora se ofrece para cuidar niños o personas mayores, limpieza, plancha y cocina. Con buenas referencias. 652293770

CHICA RESPONSABLE se ofrece para cuidar niños, limpiar, tareas del hogar, etc. Por horas, mañanas. 627208052

CHICA se ofrece para cuidar personas mayores y niños, planchar, limpiar, etc. 642635259, 657491872

CHICA se ofrece para cuidar personas mayores y niños, tareas del hogar en general. Externa, interna, media jornada. También en limpieza ó cocina de restaurantes. 625260288

CHICA se ofrece para el cuidado de personas mayores y niños, limpiezas de casas. Por horas. También noches. Con experiencia y título de Auxiliar de Geriatría. 602365435, 987790877

CHICA se ofrece para limpiezas de hogar, plancha, cocina, hacer tapas en bares, cuidar ancianos y enfermos, limpieza locales. También noches en hospitales y domicilios. 987043822, 664165925

CHICA se ofrece para trabajar cuidando personas mayores y niños, limpieza y plancha. Por las tardes. 693446425, 987092989

ESPAÑOLA chica responsable, formal, con experiencia, se ofrece para cuidar ó acompañar personas mayores, enfermos, en domicilios y hospitales, día, noche, fines semana. También trabajaría interna o externa. 600823433

MUJER de 44 años se ofrece para trabajar de interna, externa, camarera y ayudante de cocina. 10 años de experiencia. También por horas. 652576972

SEÑORA 44 AÑOS nacionalidad marroqui, fuerte, se ofrece para empleada de hogar, ayudante de cocina, cuidado de personas mayores. Interna ó externa. Bachiller y Francés alto y Español. Seria y responsable. Incorporación inmediata. 602822273

SEÑORA busco trabajo para cuidado de personas mayores o enfermos, en domicilios y Hospitales. Con informes. 648986747

SEÑORA con experiencia, se ofrece para trabajar como ayudante de cocina, cuidado de personas mayores y niños, camarera de pisos, limpiezas. Externa ó Interna. 671287015

SEÑORA ESPAÑOLA muy responsable, busca trabajo de servicios domésticos, cuidado de personas u otros. Flexibilidad horaria. 649737952

SEÑORA ESPAÑOLA agradable, simpática, trabajaría cuidando personas mayores como interna ó fines de semana. Con experiencia. En León y provincia. 660864860

SEÑORA Española, con coche, se ofrece para tareas de casa, atender a gente mayor en casa y hospitales. Por horas por la mañana o por la tarde. Con informes. 610042000

SEÑORA Española, responsable y con experiencia y titulo de Ayuda a domicilio, busca trabajo en cuidado de personas mayores, o asistenta o cualquier clase de trabajo. Cambio pañales. Fines de semana incluidos. 600396163

SEÑORA Española, responsable y con informes se ofrece para trabajar 2 ó 3 horas por las mañanas y tardes, para tareas domésticos, plancha, cocina y acompañamiento personas mayores. También dormir noches fines de semana. Económico. 679560183

SEÑORA RESPONSABLE Y TRABAJADORA se ofrece para cuidar personas mayores, limpieza, plancha, cocina. Interna ó externa. Con buenas referencias. 678266475

SEÑORA Responsable, buenos informes, experiencia se ofrece por horas en servicio doméstico, pasear gente mayor, hacerles compañía, cuidar enfermos en Hospitales. También por la noche. 606194534. Económico

SEÑORA RESPONSABLE se ofrece para tareas de casa, cuidado de mayores y niños, enfermos en hospitales. Por horas, también fines de semana. 650105227

SEÑORA RESPONSABLE se ofrece para trabajar en casas ó cuidar personas mayores. 635121468

SEÑORA se ofrece para hacer limpiezas, planchar, por las mañanas. También para cuidar personas mayores en domicilio y hospitales, por las noches. 609863512, Mª Jesús

SEÑORA se ofrece para trabajar como interna. cuidado de personas mayores ó niños, ayudante de cocina. También por horas. con buenas referencias. 688394283

SEÑORA se ofrece para trabajar en limpiezas, cocina, etc. Mañanas o tardes. Por horas ó Jornada completa. También cuidado de personas mayores o enfermos. 627432329

SEÑORA se ofrece para trabajar por horas ó jornada completa, en cuidado de personas mayores. Externa. En hospitales ó domicilio. Limpieza, cuidado de niños, cocina. 648513026

SEÑORA Seria y trabajadora, con informes, busca trabajo de lunes a sábado, cuidando niños o personas mayores, hacerles compañía, llevar niños al colegio, tareas domésticas sabiendo cocinar, limpieza comunidades, locales. 674577936, 987003019

SEÑORA se ofrece para limpiar casas, planchar, pasear personas mayores, etc. 615458983

3 CASA Y HOGAR

3.1 PRENDAS DE VESTIR

OFERTA

ABRIGO de lomos de visón, se vende. Largo. Auténtico. Precio económico. 636660832, 987258368

ABRIGO DE VISON se vende. Talla 50-52. 500 euros. También cazadora de piel y mutón, 100 euros. 659186556

COFRADIA LAS 7 PALABRAS Vendo hábitos. Talla adulta, con complementos: cingulo, escudo, cruz, melón. 664048150

SEMANA SANTA Vendo capa de la cofradía Jesús Divino Obrero. Altura hasta 1.60 cm. 651689787

VESTIDO DE COMUNIÓN Talla 9, se vende. 987208183

VESTIDO DE COMUNION se vende, talla 12-14. Chaqueta 12-14 y zapatos talla 34, también de comunión. También complementos. Económico. 660290103

VESTIDO DE NOVIA se vende. De seda natural y Swarovski. Muy bonito. Precio a convenir. En perfecto estado. Regalo chaquetilla. 670036201

3.2 BEBÉS

OFERTA

ACCESORIOS BEBE Se venden: corralito, amaca, cuna, bañeras, etc. 626891587

3.3 MOBILIARIO

OFERTA

2 CAMAS LITERA se venden con los 2 colchones de 90. Se pueden hacer 2 camas. Nuevas. Económicas. 695922493

COLCHÓN Visco y aloe vera y base con patas, 1,35x2m largo, nuevo. Banco-baúl madera tallado. Mesa y sillas cocina de madera. Mesa madera y cristal y Mecedora madera, todo mazizo. 627319729

DORMITORIO JUVENIL Se vende completo ó por separado. 987271749, 667502915

MESA DE SALON extensible con 6 sillas, se vende. Y mesa salita. Tambien cinta de correr eléctrica, bici estática y eliptica. 686502962

MUEBLE DE ENTRADA Mueble salita, mesa, sillas, armario de 5 puertas, se venden. 987043528

PUERTA DE HIERRO acristalada de 2 hojas 1.30x2.10, se vende por 60 euros. Envio foto whatsapp. 670407003

3.4 ELECTRODOMÉSTICOS

OFERTA

ASPIRADOR RAINBOW se vende. Con todos los utensilios. En perfecto estado por no usar. 617782401

LAVADORA DE CARGA SUPERIOR se vende muy económica. Muy buenas condiciones. 647777484

3.5 OTROS

OFERTA

CAMILLA AUTOMASAJE Choyang, se vende. Con rodillo, piedra jade, más calor infrarrojo, alivia todo tipo de dolor, reuma, fibromialgia, insomnio, relaja músculos, stress, ansiedad, etc. Perfecto estado. Económica. 987223052, 615217341

Si te gusta
Papá Quijano
¡Esta es tu oportunidad!
4 discos por Sólo 22€
Presentando este cupón en nuestras oficinas
Gente LEÓN
Avda. Alcalde Miguel Castaño, 1 - 1º Izda. (León)

RADIADORES ELECTRICOS de aceite, se venden. Sin usar. 987255492, 696264844

5 DEPORTES-OCIO

OFERTA

GOLF Se vende material de segunda mano, como nuevo: hierros, maderas, wedgers, putter, bolsas, bolas. Todo a buen precio. 987257684, 660058363

VIAJES Y TURISMO Si vas a Sudamérica - Cataratas, glaciares, ballenas. No dudes en consultarnos. Asesoramiento e informes gratuitos. reinodeleon@hotmail.com. julioperezroble@yahoo.es

6 CAMPO Y ANIMALES

OFERTA

ALEVINES DE GUPPY vendo. 1x 1 euro, 3 por 2 euros. Whatsapp : 684109991

ESCOPETA VICTOR SARRASQUETA se vende. Como nueva. 639294530

GRADA de 11 brazos. Arado giratorio de 2 vertederas de VIDAL. Varios motores eléctricos de caudal. Bomba sumergible de 3 cv. Se venden. Económicos. 622436748

LEÑA de Roble y Encina se vende. 654466230, 676039882

MADERA SECA de Castaño, Fresno y Nogal, se vende. 699954946

MIEL CASERA se vende. 987312319

MOTOCULTOR se vende. Marca Piva de 9cv. En perfecto estado. Con accesorios: rueda de transportes y ruedas grandes de goma, arado de vertedera y para surcar. Precio a convenir. 689663763, 987248144

NORIA ANTIGUA Y MAQUINA de Limpiar Ajuria nº 1. 600421955

PATATAS COSECHA PROPIA se venden. Se acepta ofertas a mayoristas. Saco de 25 kg. por 8 euros. Servicio a domicilio. 690602597, 639628572

ZONA LA BAÑEZA Se venden varios lotes de leña de encina en pie, así como fincas con la misma especie, 678142762

9 VARIOS

OFERTA

HERRAMIENTA: Se vende toda la herramienta de albañil y fontanero y diverso material. Muy barato. 651416518

SILLA ELÉCTRICA de minusválido, se vende. 6 meses de uso. Garantia 2 años. 1.800 euros. 656906728

OTROS

REUNIONES TUPPERSEX Precios económicos. Para grupos de amig@s, despedidas de soltera, de casada, etc..... 670036201

10 MOTOR

10.1 VEHÍCULOS

OFERTA

¡¡¡¡**A6 TDI QUARTO** 2.5, se vende. año 2001. 271.000 km. En buen estado. 686974590

AUTOCARAVANA MCLOUIS 6 plazas. Viajar/Dormir. Aire acondicionado. Calefacción. TV. Radio. Control velocidad. Portabicis. Ducha. Garaje grande. Muy cuidada. Precio 29.000 euros. Tel. 649020509

KIA SUMA II Vendo coche. ITV pasada hasta final de año. Llantas nuevas. 1.650 euros. 659036621, 605353964

MOTO VESPA 200cc, con varios extras, se vende. Color negro. Perfecto estado y bien cuidada. ITV pasada. Con ella regalo vespino. 617782401, 987206587

OCASION Se vende Ford Mondeo TDCI, 5 puertas. 10 años. Pocos km. Con extras. Siempre en garaje. Instalación teléfono móvil. 987204496, 655217775

OPEL KADETT 1.4 se vende. Año 1990 (en 1 año es Clásico). Impecable, utilizado sólo por 1 persona. 90.000 km.. ITV pasada hasta finales 2014. Precio 1.200 euros negociables. Tambien vendo muebles antiguos. 646722752

OPORTUNIDAD Se vende moto HYOSUNG RACING SF 50, como nueva. Guardada siempre en garaje. Se regala funda. Económica. 646705503

RENAULT CANGUR se vende. Año 2007. 36.000 km. En perfecto estado. 7.500 euros negociables. 690345676

SEAT IBIZA 1.900 Turbo Diesel, se vende. Gris. 5 puertas. En perfecto estado. 180.00 Km. Correa de distribución cambiada reciente. Precio negociable. 636370460

VENDO RUEDAS medidas 145/70/13 Renault Twingo ó similar. Tengo las 4 ruedas en muy buen uso, están montadas y equilibradas. 650291067

DEMANDA

SE COMPRAN COCHES Pago hasta 900 euros. Del año 99 en adelante. Documentados. No importa ITV o averías. 636907905

11 RELACIONES PERSONALES

OFERTA

CHICO JOVEN, me gustaría conocer chica entre 28 y 45 años para tener una buena amistad o relación estable. 669870202

AGRADABLE muy cariñosa, besucona, atractiva, elegante y muy discreta. Servicio completo. 639026735

CHICA 38 años, me gustaría que me escribieran chicos/as voluntarios de Cruz Roja para una buena amistad o lo que surja y conocernos personalmente. Apdo. 1031 de León

CHICO DE 51 AÑOS me gustaria conocer chica para amistad, sana y sincera y si surge una relación estable. 619826889

HOLA SOMOS 2 AMIGAS estamos 24 horas para complacer tu fantasia, masajes, besitos, ETC

HOMBRE busca mujer de 40 a 65 años para relación estable. Gente formal. 665775232

LEONESA sexy, cariñosa, completísima. 24 horas. Hoteles, domicilios, desplazamientos. 987263512, 659969399

MUJER si te sientes sola, con falta de amor y cariño y deseas contacto esporádico o continuado con seriedad, mándame teléfono al apartado 645 León

MUJER si necesitas amor ó cariño y deseas contactos esporádicos, llámame. 687121667

Oración a San Judas Tadeo

San Judas, glorioso Apóstol fiel siervo y amigo de Jesús, el nombre del traidor fue causa de que fueras olvidado por muchos, pero la Iglesia te honra e invoca universalmente como el patrono en los casos desesperados, en los negocios sin solución. Haz uso, yo te lo pido, de este particular privilegio que te fue concedido, de traer visible e inmediato auxilio, donde el socorro desapareció casi por completo. Ayudame en esta gran necesidad, para que pueda recibir el consuelo y auxilio del cielo en mis atribuciones y sentimientos, logrando la gracia de ..... y para que yo pueda loar a Dios contigo y con todos los elegidos para toda la eternidad. Yo te prometo, oh! Bendito San Judas Tadeo, acordarme siempre de este gran favor, y nunca dejar de honrarte, como mi y especial y poderoso patrono, y hacer todo lo que esté a mi alcance para incentivar la devoción para contigo. Amén. San Judas, ruega por nosotros y por todos los que te honran e invocan tu auxilio.

Alianzas Victoria

Centro de Amistades y Relaciones Humanas

Gran Vía de San Marcos,28
Entreplanta dcha.
Tel.: 987 222 008 • móvil:615 693 321
www.alianzasvictoria.es

ESTAS SÓLA/O? ¡ATENCIÓN CHICAS! ¡PROMOCIÓN ESPECIAL! DAMOS LA BIENVENIDA A LA PRIMAVERA CON UNA CENA-BAILE. PASA Y RECOGE TU INVITACIÓN. PODRÁS HACER NUEVAS AMISTADES O QUIZAS CONOCER A ALGUIEN ESPECIAL. LLÁMANOS. EN MAYO VIAJE A LAS EDADES DEL HOMBRE. INFÓRMATE.

PERFILES DE HOMBRES

Viudo. 64 años. Tenía una gestoría. Un hombre tierno, cariñoso, buena planta, económicamente solvente, mide 1.70. Le gusta cuidarse, caminar, viajar. No quiere estar solo. Conocería señora, sencilla, de buen corazón.
Tel.: 987 222 008 • móvil: 615 693 321

Informático. 35 años, soltero, un chico muy atractivo, ojos azules, moreno. Le gusta el deporte, la fotografía. Es respetuoso y romántico. Busca una chica femenina, con fines de pareja estable.
Tel.: 987 222 008 • móvil: 615 693 321

Industrial. 54 años, fisicamente un hombre interesante, cuidado en el vestir, 1.76, pesa 73 kilos, de buen carácter, divorciado sin hijos. La soledad pesa mucho. Si estás sola como él llama y te presentamos.
Tel.: 987 222 008 • móvil: 615 693 321

Soltero. 41 años, trabaja en telecomunicaciones, es alto, pelo castaño, atlético, generoso. Le gustan las actividades culturales, el arte. Le gustaría conocer una chica sincera agradable.
Tel.: 987 222 008 • móvil: 615 693 321

PERFILES DE MUJERES

Farmacéutica. 36 años, soltera, alta, linda, un encanto de chica, afectiva, cariñosa, leal y comunicativa. Le gusta viajar, senderismo, salir de vinos. Desea conocer un chico sincero, fiel.
Tel.: 987 222 008 • móvil: 615 693 321

Cocinera. 57 años, una mujer sencilla, cariñosa, mide 1.68, guapa, de buen corazón, cansada de tanta soledad. Le gustaría conocer un hombre serio, galante. Si estás solo llama, te presentamos.
Tel.: 987 222 008 • móvil: 615 693 321

Recepcionista. 47 años, una mujer bella, con clase y elegancia natural. Sabe lo que quiere. Le gusta cocinar, leer, la naturaleza. Valora en un hombre la bondad y cultura.
Tel.: 987 222 008 • móvil: 615 693 321

Señora viuda. 67 años, elegante, activa, buen tipo. Le gusta bailar, visitar museos, escribir. La soledad no es buena. Desea conocer un caballero similar para compartir en compañia los mejores años.
Tel.: 987 222 008 • móvil: 615 693 321

ÚNICA AGENCIA EN LEÓN Y PROVINCIA CON 20 AÑOS DE EXPERIENCIA SERIEDAD Y EFICACIA, LLÁMANOS.
Tel.: 987 222 008 • móvil: 615 693 321
www.alianzasvictoria.es

Gente Funciona ¡pruebe y verá!
tenemos los mejores precios
Teléfono 987 344 332

Autos Celada Selección

Avda. Párroco Pablo Díez 199
Trobajo del Camino 24010 León
Tel.: 987 840 448
www.autoscelada.es

BMW X3 2.0 D X-DRIVE 177 CV - AÑO 2009 - 19.900€

NISSAN QASHQAI +2 1.5 DCI ACENTA 4x2 102 CV - AÑO 2010 - 15.600€

FORD FOCUS 1.6 I 16 V TREND 100 CV - AÑO 2006 - 6.600€

HONDA HR-V 1.6 16V VTEC 125 CV 4WD TECHO AIRE ABS - AÑO 2001 - 4.200€

CHEVROLET ORLANDO 2.0 VCDI LTZ 163 CV 7 PL. GPS. - 12.000 KMS. MOD. 2012 - 15.900€

BMW 316 TI COMPACT 115 CV M-PACK, PIEL, TEMPOMAT, CLIMA, ETC... AÑO 2004 - 7.600€

FORD FOCUS WAGON 1.6 TDCI TREND 110 CV - AÑO 2005 - 5.900€

CHYSLER CROSSFIRE 3.2 218 CV - AÑO 2005 - 11.600€

RANGE ROVER 3.0 TD6 VOGUE 184 CV FULL - AÑO 2006 - 14.900€

MERCEDES C220 CDI 143 CV - AVANTGARDE AÑO 2003 - 7.600€

RENAULT MEGANE 1.6 16 V 110 CV, XENON DYNAMIQUE, CLIMA, ETC...AÑO 2007 - 6.400 €

TOYOTA AVENSIS 2.2 D-4D ADVANCE 150 CV - AÑO 2009 - 13.900 €

CITROEN C6 2.7 HDI EXCLUSIVE 208 CV FULL - AUTO. - AÑO 2006 10.600€

MAZDA 6 2.0 CRDT 120 CV ACTIVE - AÑO 2002 - 4.200€

MB E 250 CDI 204 CV AVANTGARDE AUTO FULL EQUIP. - AÑO 2009 - 23.600€

económicos

- FORD ESCORT 1.8 TD 70 CV AÑO 98 — 1.500€
- NISSAN TERRANO 2.4 I 125CV AÑO 94 — 2.500€
- KIA SHUMA II 1.6 16V 110 CVAÑO 2002 — 1.600€
- RENAULT LAGUNA 1.9 DTI 100 CVAÑO 99 — 1.800€
- ROVER 45 2.0 TDI 100 CVAÑO 2001 — 3.900€

Nº 724 **Edita:** Noticias de León, S.L. · **Dirección**: Avda. Alcalde Miguel Castaño, 1-1º Izda. · **Tf.**: 987 344 332 · **Fax**: 987 344 263 · **Depósito Legal**: LE-1605-2004 · publicidad@genteenleon.com · administracion@genteenleon.com

GENTE EN **VIGO** | GENTE EN **LA CORUÑA** | GENTE EN **AVILÉS** | GENTE EN **GIJÓN** | GENTE EN **OVIEDO** | GENTE EN **SANTANDER** | GENTE EN **BILBAO** | GENTE EN **VITORIA** | GENTE EN **PAMPLONA** | GENTE EN **BARCELONA** | GENTE EN **LEÓN** | GENTE EN **PALENCIA** | GENTE EN **BURGOS**
GENTE EN **VALLADOLID** | GENTE EN **SEGOVIA** | GENTE EN **ÁVILA** | GENTE EN **LOGROÑO** | GENTE EN **ZARAGOZA** | GENTE EN **MADRID** | GENTE EN **TOLEDO** | GENTE EN **VALENCIA** | GENTE EN **ALICANTE** | GENTE EN **BADAJOZ** | GENTE EN **MURCIA** | GENTE EN **SEVILLA** | GENTE EN **MÁLAGA**

GRUPO DE INFORMACIÓN GENTE • DISTRIBUCIÓN GRATUITA

Qué se cuece en León...

EL GALLO DE SAN ISIDORO

SUBE

Ángel Villa
Concejal de Empleo de León

Lo recogíamos en el número anterior, pero sólo como un anuncio realizado por el concejal de Empleo y Promoción Industrial del Ayuntamiento de León en el transcurso de la firma con el Banco Ceiss (Caja España Duero) de créditos preferentes para jóvenes y emprendedores del Ildefe. Entonces Villa comentó que el 'vivero de empresas' estaba lleno con 30 empresas y 80 empleos creados, pero en breve habrá 130 empleos más. Y hasta ahí pudo leer el concejal. Ahora se ha sabido que la empresa ALN se instalará en el Edificio Rojo y creará 130 nuevos empleos más otros 70 que provienen de otras empresas del sector de telemárketing y desarrollo gráfico... Que siga la racha...

BAJA

José Manuel Soria
Ministro de Industria, Energía y Turismo

El ministro canario cesó a Melchor Ruiz como director de la Energía de Ponferrada por negarse a aplicar más recortes en el proyecto de restauración de la vieja central de Compostilla I como sede central del Museo Nacional de la Energía. En su lugar ha nombrado a Eduardo Castiñeiras Cenamor, uno de sus asesores en el Ministerio de Industria, Energía y Turismo. Da toda la impresión de que el objetivo es colocar a un hombre de su confianza para 'meter la tijera' al proyecto de la Ciuden amparándose en el acuerdo del Consejo de Ministros de 20 de septiembre de 2013 en el que se aprobaron medidas de reestructuración y racionalización del sector público de fundaciones y empresas. Soria no para de hacer daño a León..¡¡Y ya está bien!!

Artesanías Luyma, con 'León, Cuna del Parlamentarismo'

La nueva marca de la capital leonesa sigue sumando adeptos a la causa. 'Artesanías Luyma', ubicada en Puente Villarente, entregó al alcalde de León, Emilio Gutiérrez, la forja que presentó en la Feria de Febrero de Valencia de Don Juan con el logo de 'León, Cuna del Parlamentarismo'. Emilio Gutiérrez agradeció el gesto de 'Artesanías Luyma' al formar parte de esa campaña de "lluvia fina" de actos que anunció el alcalde cuando se logró la distinción de la Unesco para llenar de contenido un título de la trascendencia histórica de situar en León el origen de la democracia. Juan Manuel Alvarez Muñiz -Manolo-, dueño de 'Artesanías Luyma' y concejal de la UPL en el Ayuntamiento de Villaturiel, felicita a Emilio Gutiérrez por el empeño puesto en la promoción de esta campaña. También recuerda el "excelente trabajo realizado" por el ex concejal de León, Javier Chamorro, promotor de la marca 'León, Cuna del Parlamentarismo' en 2010 con motivo del 1.100 Aniversario del Reino de León.

Los premios del Carnaval de León

Benjamín Mirá, de Mc Donald's León, y el concejal de Cultura, Juan Pablo García Valadés, entregaron los premios del Carnaval 2014. El primer premio en la categoría de individual y parejas de la Cabalgata de Carnaval, 'Premio Mc Donald's de 100 euros, fue para Cristina Mirantes Arias. El primer premio de la Cabalgata de Carnaval 2014, Premio Fundación Ronald McDonald's de 250 euros, fue para la Asociación Cultural y Deportiva San Miguel de Vendimias, de Ardoncino.

Sin pelos en la lengua

Antonio Silván

Consejero de Fomento y Medio Ambiente de la Junta de Castilla y León

"La Junta cede la capacidad, la seguridad y la eficiencia del supercomputador Caléndula y el Ayuntamiento de León conseguirá una mejora en la gestión interna y en la prestación de servicios"

Donaciano Dujo

Presidente de Asaja en Castilla y león

"La nueva PAC está pensada para producir alimentos y orientada a los agricultores profesionales"

Alejandro Valderas

Procurador de la UPL en las Cortes de Castilla y León

"La Junta se ha dormido en el plan europeo para los aeropuertos con menos de 700.000 pasajeros al año y no ha regulado nada en los últimos tres meses y les va a pillar el toro"

José Antonio Diez

Portavoz del PSOE en el Ayuntamiento de León

"Urge dar una solución a la llegada del AVE. León tiene una situación especial, donde la estación provisional en fondo de saco, que es necesaria para hacer la integración genera importantes problemas de acceso para los trenes que unen Madrid con Asturias"

PEÑACORADA
COLEGIO INTERNACIONAL

Nuevamente reconocido entre los 100 mejores colegios de España *

- De 1 a 18 años: Preescolar, Infantil, Primaria, ESO y Bachillerato.
- 100% de aprobados en Selectividad con nota media de 1 punto por encima de la media León.
- Conservatorio de Música integrado en la vida académica del alumno.
- Colegio bilingüe en todas las etapas.
- Proyecto de estimulación temprana propio.
- Gabinete de Orientación: logopeda, psicólogo, pedagoga, musicoterapeuta…

*Fuente: estudio realizado por Unidad Editorial y el diario El Mundo

Centro preparador y examinador de:
Goethe-Institut
University of Cambridge
International Baccalaureate
Trinity Guildhall
Trinity College London

Colegio Internacional Peñacorada. Calle Bandonilla 32. LEÓN. Telf. 987-202.352. www.colegiopenacorada.es