Gente Burgos

Dos burgaleses, a la conquista del Cho Oyu

BURGOS Pág. 10

Cristina Gaona García, presidenta de la Asociación de Comerciantes Zona G

ENTREVISTA /

"En Gamonal no tenemos la policía suficiente, nadie nos escucha y somos los que estamos recibiendo todas las agresiones"

BURGOS Pág. 6

PUBLICIDAD

NÚMERO 370- AÑO 9 - DEL 1 AL 7 DE SEPTIEMBRE DE 2006 - DISTRIBUCIÓN GRATUITA 50.000 EJEMPLARES - CONTROLADO POR PGD CLASIFICADOS: 807 317 019

La calle Madrid, convertida en parada y salida de autobuses mientras dure la reforma de la estación.

La 'estación' de la calle Madrid recibe hasta 300 autocares diarios

Los autobuses de largo recorrido podrán utilizar el recinto de la calle Miranda en diciembre; la reforma durará ocho meses y medio

Unos 250 autobuses de largo recorrido y con destino a los pueblos del alfoz de Burgos y provincia confluyen diariamente en la estación de la calle Miranda que, debido a las obras de remodelación iniciadas el 21 de agosto, se ha trasladado temporalmente al inicio de la calle Madrid.

Tras esperar en las aceras, allí suben y bajan de los autocares los cientos de pasajeros que cada día viajan en alguna de las líneas con origen o destino la capital.

La concejala de la Estación de Autobuses, Marisol González, confía en que en diciembre el 50% de los autobuses -largo recorrido-, puedan utilizar de nuevo el recinto de la estación. Las obras durarán ocho meses y medio. Pág. 3

PUBLICIDAD

Burgos CF B 2006/2007

Páginas centrales

La ronda Oeste registra un nuevo retraso hasta mediados del mes de septiembre

INFRAESTRUCTURAS Pág. 5

El centro cívico de Capiscol en el antiguo Campofrío se abre al público a partir del lunes, día 4

ACCIÓN SOCIAL Pág. 8

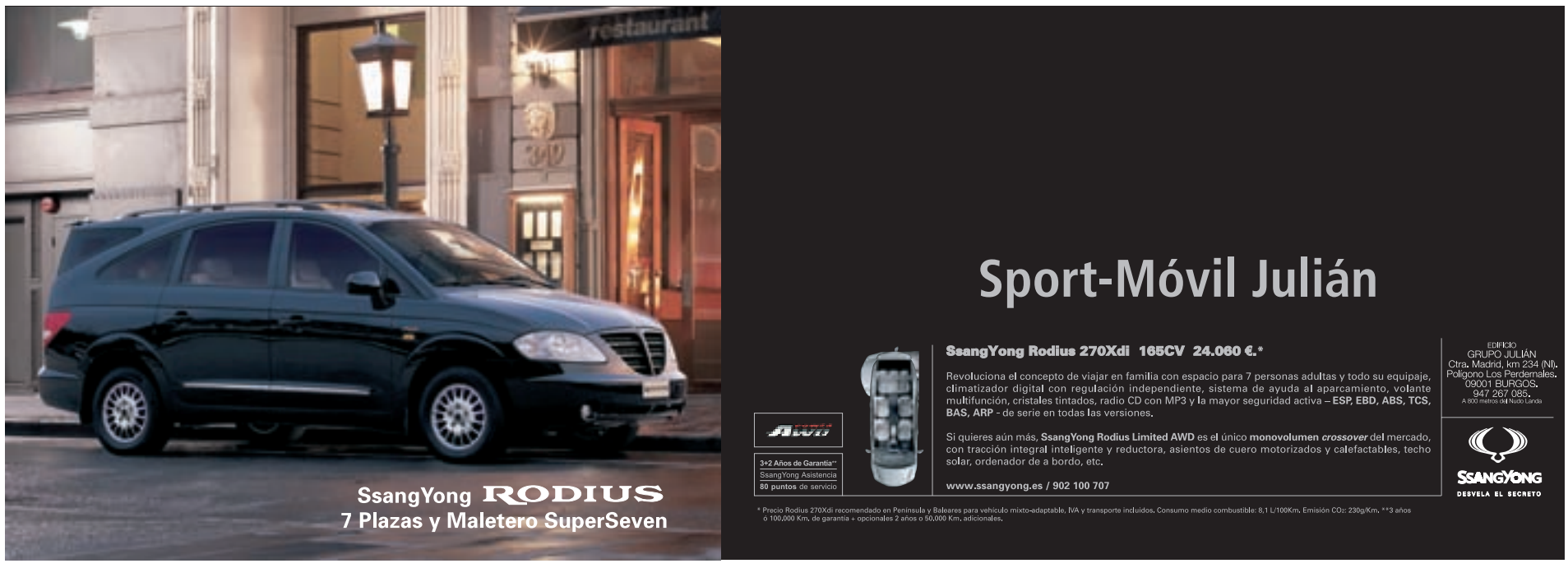

AHORA que está tan de moda lo de retirar estatuas, se vuelven a escuchar voces en la ciudad que ponen de nuevo sobre la mesa el viejo debate de un posible traslado de la estatua del fundador de Burgos, **Diego Porcelos,** desde su actual emplazamiento en la plaza San Juan a otra ubicacion en la que no interfiera tanto el desarrollo de ciertos actos, como ocurre actualmente. En su día se habló del Castillo, ¿volverá a plantearse el tema?

EL exceso en Oporto que no de oporto obligó a **Mick Jagger** a suspender el concierto que tenía planificado en la ciudad de Valladolid dos días después de la gala lusa. Las razones de la cancelación fue laringitis de la estrella, de la que tuvo que ser tratado en la clínica Ruber de Madrid. Días más tarde reaparecía toda la banda en la capital del Reino Unido, donde sí tocaron. Si es que 63 'tacos' son muchos años.

PARECE que el **préstamo** gratuito de **bicicletas** no gusta a algunos. Al menos eso es lo que han demostrado ciertos vándalos del barrio de Gamonal que destrozaron las bicis e inutilizaron el servicio de la biblioteca Gonzalo de Berceo. Por el momento, los otros tres puntos de la ciudad funcionan con normalidad a excepción de citado.

Háganos sus confidencias en:
confidencial@genteenburgos.com

EDITORIAL

Más presencia policial ante el vandalismo urbano

UNA mayor presencia policial en las calles. Esta es la reivindicación que, una vez más, han planteado al Ayuntamiento y a la Subdelegacion del Gobierno comerciantes y asociaciones vecinales y que debe ser atendida con la mayor celeridad posible.

Aunque en esta ocasión la petición parte de la Asociación Zona G, tras los últimos actos de vandalismo callejero que se han producido en el barrio de Gamonal, a la misma se suma el conjunto de comerciantes y vecinos de la ciudad. Impotentes, observan cada día como escaparates, fachadas, portales, marquesinas de autobuses, teléfonos públicos, farolas, contenedores, papeleras, bancos, jardineras y demás elementos que forman parte del mobiliario urbano aparecen destrozados tras la actuación de personas sin escrúpulos que le han cogido el gusto al verbo destrozar propiedades ajenas y públicas.

El problema es de tal magnitud que debe convertirse en objetivo prioritario de las agendas de los políticos, que tras el correspondiente periodo vacacional, es de suponer que regresan a su actividad con las pilas cargadas para afrontar un nuevo curso político que les llevará hasta mayo de 2007. Será entonces, cuando los ciudadanos aprobarán o suspenderán, con sus votos, la gestión realizada.

Además de las cuantiosas pérdidas que el vandalismo urbano origina, está sobre la mesa un problema de seguridad de primer orden que requiere respuestas contundentes por parte de las autoridades competentes. Una de ellas, y con intención preventiva, incrementar el número de efectivos policiales en las calles, especialmente por las noches, para que este tipo de actos no se sistematice.

Pero hay que ir más allá. La adopción de medidas tendentes a frenar la pérdida de valores que se está produciendo en la sociedad -parece que todo vale- es tarea conjunta de instituciones, centros educativos y familias. Sólo sumando esfuerzos se conseguirá modificar comportamientos y hábitos sociales que dejan mucho que desear.

Gente Burgos
Edita
Noticias de Burgos S.L.U.
Directora
Inma Salazar
Director Comercial
José Antonio Fernández Castaño
Departamento de Redacción
Javier Villahizán Pérez
Patricia Aller
Departamento de Diseño
Javier Arroyo Lorenzo
Laura Angulo García
Olga Labrado
Departamento Comercial
Directora Grandes Cuentas
Carmen Rayón
Comerciales: Carolina Villamañán, Isabel Galilea, Diyana Kampen, Dunia Cobos
Fotografía
Villagráfica
Administración
Amaya Sánchez
C/ VITORIA, 9, 1º
Tel. 947 25 76 00. Fax: 947 25 74 53
Grupo de Comunicación GENTE
Director General: Fernando López Iglesias
Director Comercial: José Egüen Viadero
Director Financiero: Miguel A. Alonso Román
Director Técnico de Medios:
José-Luis López García
grupo@grupogente.es

ARMARIOS A MEDIDA, EMPOTRADOS, MOBILIARIO EN GENERAL
VEN A CONOCER NUESTRA EXPOSICIÓN EN JUVENILES, DORMITORIOS Y SALONES
C/ SAN ROQUE, 4 - Tel: 947 228 292 - Burgos
ARMAKI

Entre líneas

"No nos preocupa demasiado que sean 15 días antes o después"

BERTA TRICIO, SUBDELEGADA DEL GOBIERNO EN BURGOS

La apertura antes o después en el tiempo de la ronda Oeste no es un asunto que preocupe en demasía a la subdelegada, que considera que 15 días arriba o abajo no suponen un retraso destacado, "lo importante es que esté hecha", dijo.

El periódico Gente en Burgos no se responsabiliza ni se identifica con las opiniones que sus lectores y colaboradores expongan en sus cartas y artículos.
Periódico controlado por PGD
Último control de O.J.D. 49.595 ejemplares

CARTAS AL DIRECTOR

Con el espíritu de Dios en la tierrra

En estos tiempos en que creer en Dios y seguirle en la Iglesia no está de moda, impresiona encontrarse una tarde de finales de verano más de cuatrocientas personas para proclamar y compartir juntas su fe.

Este acontecimiento fue motivado por la visita a Burgos de **Raniero Cantalamessa**, predicador de la casa pontificia.

Ha venido invitado por el Arzobispo Francisco Gil Hellín para dirigir unos Ejercicios Espirituales para sacerdotes, más de cien venidos de distintos puntos de España.

Impresiona encontrarse a mas de 400 personas para proclamar y compartir juntos su fe

El miércoles 30 de Agosto en Burgos muchos cristianos tuvimos un NUEVO PENTECOSTES y nos gozamos del AMOR de ser HIJOS DE DIOS.

En este acto se comenzó ALABANDO y dando gracias a Dios. Después, el padre Cantalamessa, siempre apoyado por la Palabra de Dios, interpretó para todos los presentes el pasaje de Pentecostés; nos habló de lo que realmente representa PENTECOSTES para todos los cristianos, de la importancia que le tenemos que dar en nuestra vida cristiana, es en ese momento de la vida de los apóstoles cuando cambia su corazón, su vida, su forma de comportarse, experimentan el gozo del AMOR DE JESUCRISTO en plenitud, es en este momento cuando comienza la evangelización de los apóstoles al mundo.

Acto seguido, varios hermanos de la Comunidad testimoniaron sobre la OBRA DE AMOR de DIOS en sus vidas.

Estuvo presente el Sr. Arzobispo de la Diócesis de Burgos, Francisco Gil Hellín, que con su bendición finalizó este encuentro.

Pido que esta semilla de su ESPÍRITU se siga regando día a día a través de la oración personal y comunitaria y, tambien de la evangelización, todo ello, para GLORIA DE DIOS. AMEN

Máas información: www.cantalamessa.org/es/ www.rcc-es.com

JAVI ARRIBAS

A vueltas con las bicicletas

Como peatón pido a los ciclistas urbanos que hagan uso del carril bici que tienen a su disposicion a lo largo y ancho de la ciudad, porque cada vez es más habitual encontrarse de frente o de espaldas con ellos en zonas peatonales, que se supone son para los peatones, con el consiguiente peligro que ello conlleva.

M. S.

Envíen sus cartas a **Gente en Burgos**, C/ Vitoria, 9 - 1º B. 09003 Burgos, al fax 947 25 74 53 o al correo electrónico **administracion@genteenburgos.com**
Los textos, que irán acompañados de una fotocopia del DNI, podrán ser resumidos en caso de exceder de 15 líneas. El periódico se reserva el derecho de su publicación.

Ahora.. ya te puedes perder
Instala en tu coche un Navegador DVD Pioneer
Avda. del Cid, 63
ZETA autorradios

Pasajeros a punto de subir al autobús en la estación provisional ubicada en la calle Madrid.

El 50% de los buses podrá entrar a la estación en diciembre

La remodelación se inició el 21 de agosto y durará 8 meses y medio. Hasta entonces, los autobuses salen y llegan a la calle Madrid.

I. S.

Jueves, 31 de agosto, 17.10 h. Doce autobuses se alinean a ambos lados del comienzo de la calle Madrid mientras los viajeros suben y bajan de los mismos ocupando aceras y parte de la calzada. La imagen se repite a diario desde el pasado 21 de agosto, fecha en la que se iniciaron las obras de remodelación de la estación de autobuses y, con ello, el traslado de las llegadas y salidas a la calle Madrid.

Las mayores complicaciones se producen los viernes y domingos por las tardes, que es cuando se intensifica la afluencia de autobuses. A diario, por la estación burgalesa transitan unos 250 autobuses, cifra que aumenta hasta los 300 los viernes, sábados y domingos.

El primer fin de semana no hubo "ningún problema", señala la concejala de la estación de autobuses, Marisol González. "Se barajó en un primer momento la posibilidad de cerrar al tráfico el tramo de la calle Madrid que ocupan ahora los autobuses, pero no fue necesario".

En la antesala del último fin de semana de agosto, en el que es previsible un aumento del número de viajeros, "estaremos pendientes de la evolución del tráfico, pero en principio no está previsto cortar la zona salvo que la Policía Local considere que se debe cerrar", añade la concejala.

Hasta la fecha, las únicas quejas formales recibidas en el Ayuntamiento proceden de vecinos de la zona, molestos por la "ocupación de las aceras".

Tras la clausura y sellado de los antiguos depósitos de combustible que se encontraban en el interior de la estación, actuación que ya se ha realizado, en los próximos días comenzarán a intervenir los diferentes oficios. "La intención es que en tres meses y medio aproximadamente puedan entrar entre el 40 y el 50% de los autobuses a la estación, principalmente los de largo recorrido. Los del alfoz y los provinciales quedarían en la calle Madrid hasta que finalicen las obras", explicó González.

El proyecto de remodelación integral de la estación de autobuses cuenta con un presupuesto de 970.000 euros financiados al 50% por la Junta y el Ayuntamiento. Se prevé un plazo de ejecución de ocho meses y medio.

Los hosteleros, satisfechos con el decreto regional que flexibiliza la Ley Antitabaco

Permite que la compartimentación de zonas pueda realizarse "con cualquier elemento"

I. S.

El decreto del 25 de agosto de la Junta por el que se desarrolla en la comunidad de Castilla y León la Ley 28/2005, de 26 de diciembre, de medidas sanitarias frente al tabaquismo y reguladora de la venta, el suministro, el consumo y la publicidad de los productos del tabaco, ha sido acogido con satisfacción por los hosteleros burgaleses.

José Luis López, miembro de la junta directiva de la Federación Provincial de Hostelería, ha comentado que "con este decreto, la Junta ha recogido prácticamente todas las peticiones que habíamos planteado".

Las principales medidas previstas en el decreto, según el Gobierno regional, afectan fundamentalmente a la necesidad de dar solución a los vacíos de la legislación estatal.

La Junta, con este decreto, deja a la libertad o autonomía del propietario decidir si se puede fumar o no en los establecimientos con una superficie útil inferior a 100 m² en los que se desarrollen dos o más actividades, cuando una de ellas sea de restauración u hostelería. También considera a efectos de cómputo, para determinar si es posible establecer o no zonas habilitadas para fumar, como superficie útil exclusivamente el espacio destinado a clientes para el consumo.

Otro aspecto que destaca José Luis López del decreto regional es que flexibiliza la compartimentación de las zonas habilitadas para fumar mediante "cualquier elemento que garantice que el espacio destinado a no fumadores permanezca libre de humos de tabaco". En opinión del hostelero burgalés, la mayoría de los empresarios optará por "elementos técnicos como extractores más potentes o cortinas de humo".

En relación con las celebraciones privadas que se efectúen en establecimientos de hostelería y restauración, como por ejemplo las bodas, queda "a la libre decisión del cliente la decisión de si se prohíbe o no fumar".

El 1 de septiembre finaliza el plazo para que todos los locales de ocio y hosteleros se adapten a la Ley del Tabaco.

Alliance Française
Premio Príncipe de Asturias 2005 de Comunicación y Humanidades
FRANCÉS
Niños - ESO - Jóvenes - Adultos - Empresas
CENTRO OFICIAL DE LOS DIPLOMAS INTERNACIONALES DELF - DALF EN BURGOS
Red internacional de centros culturales vinculados con la embajada de Francia.
▸ Estancias en Francia todo el año.
TRADUCCIONES - CONVERSACIÓN - ACTIVIDADES CULTURALES
C/ Progreso, 5 (antes, Gral. Mola)- Tel. 947 27 47 22

FERROPLAS
MUEBLES DE COCINA Y BAÑO
EXPOSICIÓN Y VENTA:
• Avda. de Castilla León, 16-20
• Tel. 947 226 344 - 947 240 224

Una inversión mil veces menor

El portavoz del Grupo municipal Socialista, Ángel Olivares, arremetió contra el alcalde recordándole que en su etapa de ministro, "su Ministerio realizó una inversión mil veces menor que la que está llevando a cabo el actual Gobierno del PSOE", y añadió que todas las grandes infraestructuras de la ciudad y provincia se han acometido en mandatos socialistas. "Aparicio no tiene legitimidad para hacer una crítica de tal naturaleza", subrayó Olivares.

Respecto a las obras en marcha en la ciudad, el principal jefe de la oposición destacó la herencia socialista de la anterior legislatura en muchas de ellas: "Muchos proyectos que están culminando en estos momentos son actuaciones empezadas y desarrolladas por el anterior equipo de Gobierno", afirmó.

Por último, Olivares incidió de forma especial en la hipoteca que dejará el Ejecutivo de Aparicio a la ciudad en los dos cambios urbanísticos importantes, la modificación del Plan General en el entorno de la Cartuja y Pinar de Cortes, y el MasterPlan del desvío ferroviario.

La cara amiga

FERNANDO MARTÍN MONREAL, del establecimiento Marluz iluminación, perteneciente a la Zona G, recibe la distinción 'cara amiga' de esta semana por su simpatía y amabilidad en el trato con el cliente, cualidades que se agradecen y que deberían constituir el denominador común entre quienes se dedican a la atención al público.

Centro Auditivo Burgalés
Mª Nieves Alvarez García
• Aparatos para sordos• Niños y adultos.
• Audífonos a su medida • Prueba sin compromiso.
• Tapones baño y anti-ruido.
C/ Santander, 6 - 2º - 09004 Burgos - Tel. 947 26 48 23

Farmacias de Guardia

Del 1 al 7 de septiembre

Viernes 1 de septiembre
Día y noche:
San Pablo, 17
Juan de Padilla, 19
De 9,45 a 22 horas:
San Juan de Ortega, 6
San Francisco, 5

Sábado 2 de septiembre
Día y noche:
Paseo del Espolón, 22
Avda. Constitución Esp., 15
De 9,45 a 22 horas:
Villalón, 9
Avda. del Cid, 43

Domingo 3 de septiembreo
Día y noche:
Progreso, 32
Federico Olmeda, 21
De 9,45 a 22 horas:
Vitoria, 20/Gran Teatro
Vitoria, 141

Lunes 4 de septiembre
Día y noche:
Zatorre, 1
Avda. Reyes Católicos, 20
De 9,45 a 22 horas:
Cardenal Segura, 8
Bda. Juan XXIII, Nº 1

Martes 5 septiembre
Día y noche:
Plaza Mayor, 9
Vicente Aleixandre, 9
De 9,45 a 22 horas:
Paseo Isla, 10
Avda. del Cid, 89

Miércoles 6 septiembre
Día y noche:
Juan de Garay, 2
Vitoria, 47
De 9,45 a 22 horas:
Avda. del Cid, 6
Ctra. de Poza, 101

Jueves 7 septiembre
Día y noche:
Calzadas, 5
Condesa Mencía, 159
De 9,45 a 22 horas:
Francisco Sarmiento, 8
Parque Europa, 2

Información guardias: **947 279 700**

Aparicio: "Hecho de menos un proyecto Zapatero en Burgos"

El alcalde inició el nuevo curso político acusando al Gobierno central de escaso compromiso inversor con la ciudad castellana

J. V.

Después de las vacaciones estivales, el alcalde de Burgos, Juan Carlos Aparicio, regresó a la arena política consistorial criticando la falta de compromiso inversor del Gobierno central con la ciudad: "Hecho de menos un proyecto Zapatero para Burgos o, al menos, una mayor ayuda inversora en proyectos tan importantes como el nuevo hospital o el solar de la Evolución".

Aparicio también explicó que su equipo trabaja por y para la ciudad durante los cuatro años que abarca la legislatura y que, en conjunto, el balance hasta la fecha "es muy positivo".

El alcalde comenzó el curso político de septiembre anunciando la inminente firma con el Ministerio de Defensa del convenio de cesión de la calle Santa Bárbara y congratulándose de la excelente marcha en las obras que realiza el Ayuntamiento y la Junta en la ciudad. "No olvidemos que el máximo volumen de inversión en Burgos corresponde a la Junta", dijo.

Estado de las obras de construcción de los edificios en Caballería.

Un año más para Solución Independiente

José María Peña asegura que su partido no se siente presionado por la proximidad del año electoral e indica que Solución Independiente (SI) "trabaja día a día", independientemente de la cercanía de los comicios. "Parece que a los partidos sólo les interesa cuando llegan las elecciones, para nosotros se trata de un año más", dijo Peña.

En cuanto a la formación de las listas electorales de SI, José María Peña apuntó con rotundidad que en su partido "no hay ninguna prisa ni presión por hacer la lista porque nadie necesita estar dentro para seguir comiendo", al tiempo que ni afirma ni desmiente que él sea el cabeza de lista en la candidatura municipal para el Ayuntamiento de Burgos. "Realizaremos una lista con personas competentes y nada más", dijo.

Respecto a las distintas y numerosas obras que se están llevando a cabo en la ciudad, Peña indicó que algunas de ellas son innecesarias, otras se han acometido a destiempo y otras acumulan un retraso considerable. "Parece que toda la culpa de lo que no se hace en Burgos es del Gobierno central y no es así. Hay que dejar de echar la culpa a los demás y mirarnos más a nosotros mismos".

Teléfonos de interés

SERVICIOS DE URGENCIA

Emergencias:	112
Hospital General Yagüe:	947 28 18 00
Hospital General Yagüe. Admisión de urgencias: 947 28 18 28	
Hospital Divino Valles:	947 23 50 11
Cruz Roja:	947 23 22 22
Hospital San Juan de Dios:	947 25 77 30
Hospital Fuente Bermeja:	947 25 62 36
Comisaría Provincial de Policía:	947 28 23 00
Comandancia de la Guardia Civil:	947 24 41 44
Guardia Civil:	062
Policía Local:	092
Cuerpo Nacional de Policía:	091
Bomberos:	080
Protección Civil:	947 25 68 85

OTROS TELÉFONOS

Ayuntamiento:	947 28 88 00
Subdelegación del Gobierno:	947 25 66 73
Diputación Provincial:	947 25 86 00
Delegación Territorial Junta:	947 28 15 28
RENFE (Información):	902 24 02 02

Centro Dental
VirgendelManzano
SU SALUD DENTAL NO CUESTA TANTO
Implantes
Estética dental
Cirugía Maxilofacial
Odontología Infantil
Ortodoncia
Blanqueamientos
Avda. de la Paz, 27 Entr.
Telf: 947 244 777

Paso atrás en política de vivienda

El único edil de Izquieda Unida en el Ayuntamiento, Jesús Ojeda, subrayó que el retroceso más importante de la presente legislatura de Aparicio ha sido la política de vivienda: "Se ha incrementado el error del año 99 y hay inmensas masas de terreno en manos de particulares".

Ojeda también criticó el planificado calendario de recepción de obras e infraestructuras. Según el concejal de IU todo se está haciendo para que las actuaciones sean inauguradas en 2007.

Clínica Centro
Ventisquero de la Condesa, 42
Tlfs. 91 733 71 55 - 91 733 57 57
Madrid
Clínica Reyes Católicos
Avda. Reyes Católicos, 37 bajo
Teléfono 947 225 282
Burgos
Casado Estética
CIRUGÍA ESTÉTICA INTEGRAL
Rino - Parpados - Orejas - Liftin - Contorno corporal
Mamas - Abdomen - Muslos - Liposucción - Lipofilin

Estado actual de los trabajos en la ronda Oeste de la ciudad.

La ronda Oeste se hace esperar hasta mediados del mes de septiembre

Falta aglomerar una de las estructuras de la vía y señalizar todo el recorrido

J. V.

Ni a finales de julio ni tampoco a finales de agosto. Al final, los burgaleses y los futuros usuarios de la ronda Oeste, circunvalación que conecta la autovía de León con la de Valladolid, tendrán que esperar medio mes más para que esta vía de alta capacidad entre en funcionamiento. Así lo señaló la responsable del Gobierno central en la provincia, Berta Tricio, durante la visita a las obras de remodelación del nudo Landa, el martes 29 de agosto. "No es posible abrirla en agosto y nos vamos a mediados de septiembre", anotó la subdelegada.

Las razones del retraso se deben a que todavía faltan por completar los trabajos de aglomerado de una de las infraestructuras y la señalización de la vía. "No creo que influya mucho en la operación regreso de vacaciones, porque las vías que realmente se saturan son el nudo Landa, la A-1 y la autovía de Valladolid dirección Irún", dijo Tricio.

En esta ocasión, la operación regreso de vacaciones se ampliará hasta el domingo 3 de septiembre.

Respecto a la ronda Norte, la subdelegada indicó que los trabajos transcurren según lo previsto y a un ritmo adecuado. Sin embargo, el alcalde la ciudad, Juan Carlos Aparicio, ironizó sobre unos ritmos y otros, que en cualquier caso no son los adecuados para una obra de estas características, dijo.

Más de 80.000 vehículos al día atraviesan el nudo Landa

La mejora de la intersección del sur de la ciudad estará terminada para finales de 2007. La inversión asciende a 3,6 millones de euros.

J. V.

La intensidad de vehículos en la conexión del nudo Landa supera los 80.000 vehículos al día, según las estimaciones del equipo técnico que realiza la obra de mejora de la intersección del corredor de conexión del sur de la ciudad. Así, la suma de las dos calzadas de la A-1 en el nudo Landa supera los 30.000 coches al día, de los cuales 2.500 son vehículos pesados. A éstos hay que sumar los dos sentidos de la marcha de la aproximación de la autovía de Valladolid -18.000 coches/día- y las tres calzadas en cada sentido de la circunvalación de Burgos -33.000 vehículos-: en total 81.000 tránsitos al día en la intersección Landa.

Las obras de mejora de la intersección del sur de la ciudad "mejorarán la capacidad de comunicación y de seguridad de la intersección", explicó la subdelegada del Gobierno, Berta Tricio, durante la visita a la zona de actuación, el martes 29 de agosto. La obras de acondicionamiento del nudo Landa estarán concluidas, según los plazos previstos, en noviembre de 2007 y habrán supuesto un coste de 3,6 millones de euros.

La ejecución del nuevo nudo supondrá la completa eliminación de los cuatro problemas existentes actualmente en la intersección: capacidad reducida de la vía hacia Vitoria y Burgos, problema de bifurcación de la vía, ausencia de cambio de sentido e incorporación brusca a la autovía de Madrid desde Valladolid. "El proyecto realiza seis actuaciones y soluciona todos los problemas", detalló Tricio.

Visita de la subdelegada a las obras de la intersección Landa.

En la actualidad se ha acometido un desvío provisional procedente de Madrid, dejando los carriles central y derecho en sentido Vitoria y únicamente el carril izquierdo para el acceso a Burgos. El tráfico con destino Madrid no sufren ninguna variación. Igualmente, se ha instalado una señalización específica de limitación a 50 kilómetros por hora para minimizar los riesgos del trazado y facilitar la incorporación de los vehículos tanto a la circunvalación de Burgos como al centro de la ciudad, a través de la BU-11.

22 ACCIDENTES EN UN AÑO

De julio de 2005 a julio de 2006, en el nudo Landa se han producido 22 accidentes, de los cuales 15 han sido con víctimas: 1 víctima mortal, 6 heridos graves y 21 leves.

A la obra de mejora de la intersección del Landa se suma el proyecto de reforma de la penetración a Burgos por la BU-11, hasta la glorieta del Rey, cuya adjudicación se realizará próximamente y que cuenta con un presupuesto de 5,4 millones de euros.

I ENTREVISTA Cristina Gaona García I Presidenta de la Asociación de Comerciantes Zona G

"Frente a la oleada de actos vandálicos, ya sólo nos queda salir a patrullar"

La paciencia de los comerciantes y vecinos de Gamonal y Capiscol se agota. Los actos de vandalismo se han incrementado en las últimas semanas y aunque tres menores de edad han sido identificados por la Policía por los daños ocasionados en los escaparates de nueve comercios, así como en la marquesina del autobús y en diversos elementos del mobiliario urbano que fueron rociados con un spray corrosivo, el barrio "exige" una mayor presencia policial.

Cristina Gaona, detrás de uno de los numerosos escaparates de Gamonal rociados con spray corrosivo.

I. S.

– ¿Qué está pasando en Gamonal y Capiscol? Recientemente, la Asociación ha denunciado una "hornada de vandalismo salvaje".

– Llevamos ya tres meses trabajando en la limpieza generalizada y en la agilización en la gestión de denuncias de graffitis y firmas. Lo que sucede es que la semana pasada sufrimos una oleada muy importante de agresiones contra fachadas, cristales y escaparates, pero no de pintadas con rotuladores y sprays, sino de ácidos muy dañinosAnte el miedo generalizado que existe ante la posibilidad de que estas prácticas se generalicen, hemos denunciado públicamente los hechos porque consideramos que la situación sobrepasa con creces la paciencia de cualquier comerciante y vecino. Las agresiones afectan no solo a comerciantes, sino también al mobiliario urbano, comunidades de propietarios, garajes, etc.

–¿Desde cuando se producen estos hechos?

–Es algo muy reiterado, no es nada nuevo ni en Gamonal ni en Burgos, pero el problema es que se ha convertido en algo muy normal. Cuando se pierde el respeto hacia los bienes públicos, el mobiliario urbano y las propiedades privadas, los hechos se agravan. Además, tememos que algún ciudadano intente parar un acto vandálico y sea agredido.

–¿Cuál es el 'modus operandi' de estos vándalos?

– Es una moda, el riesgo les gusta, no tienen ningún tipo de miedo ni a autoridades ni a vecinos, con lo cual increpan a cualquier persona que les reprima esa serie de actos.

–¿Qué consecuencias acarrean estos actos vandálicos para los comerciantes y vecinos?

– Cuando se limpian los graffitis y pintadas, conseguimos embellecer la ciudad, pero lo cierto es que se suceden con tanta rapidez que

> La Asociación reclama más seguridad, aparcamientos y dotaciones culturales y sociales

da la sensación de que la ciudad está permanentemente sucia. Las mayores consecuencias son de tipo económico. Los comerciantes estamos soportando por cada luna unas 600.000 pesetas de gasto, ya que los actos vandálicos no están cubiertos por los seguros. Creo que el problema es lo suficientemente importante como para que autoridades, instituciones y juzgados tomen medidas antes de que se pr oduzcan situaciones más graves.

–¿Qué actuaciones proponen para frenar esta oleada de vandalismo?

– Creo que se debería de crear ya una mesa de trabajo educativa en la cual desde la Dirección Provincial de Educación se celebraran reuniones con los directores de los centros, asociaciones juveniles, educadores sociales y artistas para intentar prevenir este tipo de hechos.

–¿Zona G ha presentado ya la propuesta de constitución de esta mesa de trabajo educativa?

–En septiembre vamos a pasar de la denuncia a la acción. Vamos a formular una propuesta para que los educadores se integren en esta mesa de trabajo cuyo objetivo fundamental es prevenir este problema. A partir de ahí creemos que podríamos lanzar un proyecto conjunto con artistas de Gamonal y la Escuela de Artes para actuar con determinados criterios educativos en locales que están sucios por cartelería o firmas. Ya estamos haciendo un inventariado de los mismos. La idea es decorarlos mediante un concurso de murales y de esta forma permitir que las personas que realmente estén realizando trabajos artísticos los puedan desarrollar. Se trataría de encauzar esa vena artística que puedan tener determinados chavales.

–Han solicitado una mayor presencia policial. ¿Han obtenido respuesta a esta petición?

–Vamos a solicitar que se reúna de nuevo la Comisión de Seguridad Ciudadana y que tanto el Ayuntamiento como la Subdelegación del Gobierno tomen cartas en el asunto. La falta de policías es algo evidente, nos encontramos con una única patrulla de Policía Nacional por la noche para todo el barrio de Gamonal y la Policía Local no aparece por la noche. La colaboración ciudadana es ejemplar, los comerciantes se están implicando en denunciar, pero después no vemos que el Ayuntamiento y las autoridades competentes puedan llevar a cabo su labor. Ante esta situación, ya sólo nos queda salir a patrullar, como están comentando muchos comerciantes.

–¿Estarían dispuestos a ello?

–Ya no queda otro remedio, no tenemos la policía suficiente, nadie nos

> Zona G agrupa a 198 establecimientos y representa el 20% del tejido comercial de Gamonal

escucha y somos los que estamos recibiendo todas las agresiones.

–¿Qué medidas ha puesto en marcha Zona G para minimizar los problemas que estos actos ocasionan a los comerciantes?

– Estamos colocando cámaras de grabación dentro de los establecimientos para poder identificar a los autores y poder pedir responsabilidades. Además de la imposición de penas en forma de trabajos sociales a quienes se consigue detener, somos partidarios de que en principio pagen lo que destrozan.

–En el comienzo de un nuevo curso político, ¿Qué peticiones quiere trasladar a las autoridades?

–Al alcalde y a la subdelegada del Gobierno les pido que nos tomen en consideración, que no tengan abandonado Gamonal, porque consideramos que está abandonado no solo policialmente sino también en otras áreas, pero en la actualidad la policía brilla por su ausencia.

–¿Qué otras necesidades urgentes tiene Gamonal?

–Seguimos con una necesidad imperiosa de plazas de aparcamiento, necesitamos unas 6.000.

▪ LA OPINION DE LA GENTE

¿Qué le parece que se ponga un peaje a los vehículos para acceder al centro?

Sheila
19 AÑOS
ESTUDIANTE

A mí no me parece muy bien porque la verdad es que mi economía es escasa. A la gente joven no cr eo que le v enga muy bien. A los más mayores a lo mejor no les importa tanto, pero de todas formas creo que sería mejor que hicier an circunvalaciones, que ha y en todas las ciudades.

Diego
20 AÑOS

Me par ece muy mal, muy mal. Que lo pongan gratis, como está. Si te digo la verdad, prefiero que ha ya muchos coches por el centro antes que tener que pagar para pasar. La solución es que se pongan a hacer circunvalaciones a tope. Eso es lo que tendrían que hacer.

Rubén
20 AÑOS

A mí me par ece fatal. ¿Cómo van a poner peaje? Lo que faltaba... Si ponen peaje que lo paguen los ricos. Yo no tengo un duro y no lo voy a pagar. Lo que ha y que hacer es evitar que pasen tantos camiones por Burgos, y así se reduciría el tráfico. Hacer c ircunvalaciones, ésa es la única solución.

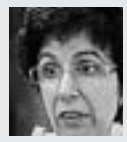

Eva
36 AÑOS

A mí me parece muy mal, porque las calles son públicas, y si además de pagar la hora también tenemos que pagar peaje, pues no estoy de acuerdo. Me parece un impuesto adicional que no tiene sentido. Lo que deberían hacer es renovar toda la flota de autobuses.

Raúl
36 AÑOS

A mí no me parece buena idea ni estoy de acuerdo. Ya pagamos suficiente como para, además, tener que pagar también peaje por circular por la calle. La única solución es que aca ben de una vez la circunvalación. Que la terminen rápido, y así se r educiría el tráfico y no habría que pagar nada.

La Guardia Civil interviene 24 aves exóticas sin documentación

Los loros son especies protegidas según la legislación

Gente

Agentes del Servicio de Protección de la Naturaleza -Seprona- de la Guardia Civil han intervenido en un local de Miranda de Ebro 24 aves exóticas, de la familia de los loros, que carecían de la documentación requerida en España -convenio CITES de especies protegidas-. Los animales han quedado en poder de su propietario que ha sido denunciado ante el Centro de Control de Comercio Exterio de Hacienda. Las aves eran: 14 amazonas ochrocephala, 2 amazonas finschi, 2 amazonas farinosa, 4 lorius y 2 trichoglossus.

Detenido un presunto agresor con una escopeta cargada en un bar

El individuo tenía denuncias por violencia de género

Gente

La Policía Local de Burgos localizó en un bar a un presunto agresor de género con una escopeta cargada con dos cartuchos. El hombre, F.P.R., de 38 años de edad, fue entregado a la Guardia Civil, quien procedió a su detención como presunto autor de amenazas y violencia de género. El individuo tenía dos denuncias interpuestas por su mujer y su padre.

IN MEMORIAM | FUENSANTA IBAÑEZ MARCOS

Falleció la empresaria burgalesa Fuensanta Ibáñez Marcos

EL día 3 de agosto falleció a los 74 años de edad Fuensanta Ibáñez Marcos, empresaria y máxima accionista del Grupo de Comunicación Gente. Para quienes la conocimos personalmente, fue una mujer dinámica, vital, alegre y trabajadora. Para sus hijos, una madre ejemplar.

Natural de Canicosa de la Sierra, provincia de Burgos, nació en el seno de una familia humilde. Desde muy joven dedicó su vida al trabajo y a servir a los demás, especialmente su familia. De joven, trabajó de carnicera con sus tres hermanos en su pueblo.

Se casó con Floriano Llorente Mediavilla en el año 1963, de cuya unión nacieron sus cuatro hijos: Carlos, Inmaculada, Ana Carmen y Jose Ignacio.

Al poco de casarse se trasladó con su marido a Burgos, donde abrieron la cafetería Reno en Gamonal y el salón recreativo Aincar. Un pequeño negocio que fue la semilla de una gran empresa. Así nació Aincar, empresa dedicada a la explotación de máquinas recreativas y de azar. Codo con codo ambos trabajaron para sacar adelante la empresa.

A finales de los años 70 abrieron Big Bolera, complejo de ocio y bolera, único por sus características en aquella época, que fue punto obligado de reunión para los amantes de los bolos y el billar

El 10-9-90 Fuensanta se quedó viuda tras el fallecimiento de su marido. Junto a sus hijos cogió las riendas de la empresa.

La iniciativa empresarial que siempre ha caracterizado a Fuensanta, su esposo y al resto de la familia, hizo posible la creación del Grupo de Comunicación Gente en el año 2004.

El Grupo de Comunicación Gente siempre ha contado con el entusiasmo y apoyo de Fuensanta. Recordamos la ilusión y el optimismo con el que nos acompañaba en las diversas inauguraciones de todos los periódicos Gente.

Hasta el final ha estado al pie del cañón de una empresa cada vez más grande y diversificada, aportando su experiencia y prudencia como presidenta del Consejo de Administración de Aincar.

Gracias a ella, sus hijos han sabido permanecer unidos y mantener la ilusión por el trabajo, por la familia y por la continuidad de un proyecto empresarial.

Sus once nietos de los que tanto ha disfrutado estos últimos años son la garantía de continuidad de la empresa a la que tanto tiempo, trabajo y esfuerzo ha dedicado, y también la garantía de que permanecerá siempre su recuerdo.

Grupo de Comunicación Gente

Algo sobre mi madre

SUELO leer en esta sección cariñosas despedidas a personajes ilustres o destacados ciudadanos en uno u otro sector.

Y de ordinario se refleja la semblanza de muchos jóvenes que dejaron su pueblo natal y se instalaron en la capital de su provincia para iniciar un negocio que con el paso del tiempo se convirtiera en fructífera empresa. El tesón, la superación y el trabajo diario son la semilla. Los frutos son el reconocimiento. Son los llamados emprendedores.

Este fue el caso de Floriano Llorente Mediavilla, mi padre, que falleció en septiembre de 1990 y cuyo recuerdo es imborrable en nuestra memoria.

Pero hoy mi reconocimiento, al que he considerado mi deber hacer público, es a mi madre. La inteligencia de mi padre se mostró no solo en montar una empresa, sino en buscarse al mejor socio: su esposa. Mujer activa, trabajadora y constante. Su fortaleza en los duros momentos, su disciplina en el cumplimiento diario de su labor, su temperamento alegre y jovial constituyeron el mejor equilibrio.

Pero esta filosfía no se limitó a su trabajo, también la hizo extensiva a sus aficiones: bolos, bailes, viajes con la Casa de Europa… Sus muchos amigos han sido testigos de ese ritmo imparable que no dejaba de sorprendernos. El afán por aprender y la certeza de que la edad no era impedimento la llevaban a descubrir cosas nuevas cada día.

Fue empresaria, gerente y sobre todo muy trabajadora, casi a la sombra, sin ello restarle categoría. Se une así a muchas otras mujeres que de forma callada han sido ejemplo para mi generación.

Gracias mamá por tu vida, porque no sólo me diste la vida, sino que me mostraste con la tuya cómo vivir la mía.

Ana Carmen Llorente
Hija de Fuensanta

OCIO Y CONVIVENCIA

Nueva sesión de baile para mayores en el parque lineal, el domingo día 3

El parque lineal, situado frente a la antigua fábrica 'Quesos Angulo', acoge el día 3 de septiembre, a las 19.00 h., una nueva edición del programa de ocio y convivencia para personas mayores 'Salón de Baile', organizado por la Concejalía del Mayor. Con esta actividad se pretende potenciar la convivencia y la actividad física entre los mayores.

PINTURA

La sala Espolón acoge 30 cuadros de la exposición nacional 'Ciudad de Frías'

A partir del 1 de septiembre, la sala Espolón acoge una treintena de cuadros seleccionados del XIX Concurso Nacional de Pintura 'Ciudad de Frías', que fue organizado por la Asociación Amigos de Frías y patrocinado por Cajacírculo y Nuclenor. La muestra podrá visitarse hasta el 9 de septiembre.

foremcyl
Centro Colaborador de la Junta de Castilla y León

CURSOS GRATUITOS PARA DESEMPLEADOS
INSCRITOS EN EL SERVICIO PÚBLICO DE EMPLEO
Cofinanciados por el Fondo Social Europeo y Gestionados por el Ecyl (Plan FIP)

CURSOS	Nº HORAS	INICIO PREVISTO	HORARIO
- Diseño y modificación de planos en 2d y 3d.	180	Septiembre	Tarde
- Informática de usuario.	200	Septiembre	Mañana
- Iniciación a la red de internet.	60	Octubre	Mañana
- Soldador de acero inoxidable por los procedimientos Mig y Tig.	250	Septiembre	Mañana
- Atención especializada para enfermos de Alzheimer.	250	Septiembre	Mañana
- Técnico de sistemas de energías renovables.	380	Septiembre	Mañana

Ecyl
Junta de Castilla y León
INFORMACIÓN E INSCRIPCIÓN:
IMPARTE: Foremcyl - BURGOS
C/ Oviedo, 7 - bajo
www.foremcyl.es
TELÉFONO: 947 256 450

CURSOS GRATUITOS

Dirigidos a desempleados mayores de 25 años inscritos en el Servicio Público de Empleo, que además sean titulados universitarios (diplomados o licenciados) o titulados profesionales relacionados con estudios ambientales

- MONITOR DE EDUCACIÓN AMBIENTAL
- TÉCNICO EN GESTIÓN DE RESIDUOS URBANOS
- TÉNICO EN GESTIÓN DE RESIDUOS ORGÁNICOS BIODEGRADABLES

Septiembre - 2006

Cofinanciado por: Consejería de Medio Ambiente de Junta de Castilla y León
Fondo Social Europeo
Organiza e imparte: academiACastilla
ACADEMIA CASTILLA. San Cosme, 4, 1º. Burgos. 947 201 643

Jornadas de puertas abiertas en el centro cívico de Capiscol

Una vez terminado, amueblado y recepcionado, el antiguo edificio de Campofrío abre sus puertas el lunes 4 de septiembre

J. V.

A partir del lunes 4 de septiembre y hasta el día 25, el centro cívico de Capiscol abrirá sus puertas para que sus instalaciones y actividades sean conocidas por los vecinos del barrio. A finales de mes, la nueva dotación social será inaugurada y entrará plenamente en funcionamiento. Se trata de un inmueble de 3.500 metros cuadrados distribuidos en tres plantas y sótano que dará cobijo a numerosos servicios, actividades y talleres. "Durante el periodo de puertas abiertas del centro, los ciudadanos del barrio podrán conocer el edificio y las actividades que se van a desarrollar", señaló la responsable de Acción Social, Gemma Conde.

Exterior del centro en la calle Sonsoles Ballvé.

El cívico de Capiscol dará cobertura a una población potencial de 40.000 personas y ofrece, entre otros servicios, actividades formativas y talleres, sala de encuentro, juegos infantiles, hemeroteca, biblioteca, mediateca, audiovisuales, programa de cesión de espacios y salas infantiles, además de una amplia sala polivalente de 200 metros cuadrados como salón de actos.

El presupuesto total de remodelación integral y amueblamiento del antiguo edificio de Campofrío alcanzó los 2,3 millones.

El Ayuntamiento ya cuenta con cuatro oficinas electrónicas

Se encuentran ubicadas en la Casa consistorial, biblioteca Gonzalo de Berceo y centros cívicos de Vista Alegre y Río Vena

Gente

El Ayuntamiento de Burgos ha instalado y puesto en funcionamiento cuatro oficinas electrónicas municipales en distintos lugares de la ciudad. Las cuatro localizaciones se encuentran en el edificio consistorial, en la Plaza Mayor; biblioteca Gonzalo de Berceo, calle Pedro Alfaro de Gamonal; centro cívico de Vista Alegre, en Victoria Balfé; y cívico de Río Vena, en la calle Juan de Padilla.

Las oficinas electrónicas municipales permiten realizar distintas gestiones administrativas y telemáticas a los ciudadanos: acceso remoto y gratuito a las nuevas tecnologías, interacción en línea con todas las administraciones públicas e información de los servicios de cada una de las instituciones públicas.

La instalación de las nuevas oficinas electrónicas ha sido fruto del convenio firmado entre el Ayuntamiento de la capital y la Fundación para la Sociedad de la Información. El acuerdo contempla la colocación de doce puntos informáticos en la ciudad de Burgos.

▪ EN BREVE

MODA

Los comerciantes del textil preparan una muestra sobre Agatha Ruiz de la Prada

La Asociación de Comerciantes del Textil (ACOTEX) y la Federación de Empresarios de Comercio de Burgos (FEC) trabajan en la organización de una exposición-homenaje que, bajo el título '25 años del Universo Conceptual de Agatha Ruiz de la Prada', conmemorará los cinco lustros que la diseñadora española cumple en el mundo de la moda.

Con objeto de planificar los detalles de la muestra, Agatha Ruiz de la Prada visita el viernes 1 de septiembre las instalaciones de la Federación de Comercio. La exposición se celebrará en los meses de abril y mayo de 2007 y se suma a las ya organizadas por ACOTEX con anterioridad en homenaje a los diseñadores españoles Balenciaga y Paco Rabanne.

CON COLECTIVOS INMIGRANTES

Cinco asociaciones reciben 72.404 euros para realizar programas sociales

Burgos Acoge, Accorema, Fundación Lesmes, Banco de Alimentos y Mujeres Progresistas 'Rosa de Lima Manzano' recibirán subvenciones de la Gerencia de Servicios Sociales por importe de 72.404 euros para el mantenimiento de sus centros y la realización de programas y actividades para colectivos inmigrantes.

Estas cinco entidades sin ánimo de lucro destinarán las ayudas económicas a programas de educación y promoción intercultural, servicios de información y asesoramiento, mantenimiento de casas de acogida y actividades con colectivos en exclusión social.

La Gerencia de Servicios Sociales también ha concedido a la entidad privada sin ánimo de lucro 'Juan Soñador' una ayuda económica de 18.824 euros para realizar un curso de especialistas en montaje y mantenimiento de elementos de madera.

HOMENAJE

Burgos recordará la memoria de José Manzano y Julián Campo

Los cooperantes burgaleses José Manzano y Julián Campo, que fallecieron en el accidente ferroviario ocurrido el 21 de agosto en la localidad palentina de Villada y en el que también perdieron la vida otras cuatro personas, tendrán sendas calles con su nombre en la capital burgalesa. También el regidor de Villada ha expresado su deseo de que un parque de la localidad pase a denominarse parque de los peregrinos Santino y Julián. Y la Hermandad del Cristo de Burgos de Sevilla, de la que Julián Campo era miembro, celebrará el 6 de octubre en la capital hispalense una misa en su memoria.

Julián Campo, de 50 años de edad, era primo del presidente de la Junta, Juan Vicente Herrera, y desde hace diez años vivía entre España y la India, donde servía como voluntario de causas humanitarias.

José Manzano era hermano de la que fue gobernadora civil de Palencia, Rosa Manzano de Lima, que falleció en un accidente de helicóptero. También pasaba largos periodos en países del Tercer Mundo.

CURSO GRATUITO
FONTANERO
PLAN F.I.P
DURACIÓN: 730 horas
Requisitos: Desempleados y trabajadores inscritos en el Servicio Público de Empleo de Castilla y León
COMIENZO INMEDIATO
Gestionado: Ecyl Cofinanciado: Junta de Castilla y León
INFORMACIÓN:
CENTRO 2006 S.L.U.
Ctra. Logroño, s/n. Naves Sanzúcar . Nave C-4. 09007 BURGOS .
Telf. 947 48 64 16

foremcyl CC.OO.
CURSOS GRATUITOS PARA DESEMPLEADOS
FORMACIÓN PROFESIONAL OCUPACIONAL (FPO)

CURSO	Nº HORAS	INICIO PREVISTO	LOCALIDAD
Nutrición y dietética para colectividades	232	Septiembre	Burgos

Ecyl · Cofinanciado por · Gestionado por · Junta de Castilla y León
INFORMACIÓN E INSCRIPCIÓN:
Imparte: Foremcyl - CC.OO. - BURGOS
Burgos: C/ Oviedo, 7, bajo Tf: 947 256 450
Aranda de Duero: Pza. Del Trigo, 8, 2º Tf: 947 502 443
www.foremcyl.es

Un nuevo concepto de moda infantil llega a Burgos

Una oferta única con marcas reconocidas para niños de 0 a 12 años

EL pasado 25 de agosto abrió sus puertas en Burgos, Enfance, un nuevo concepto de tienda cuyo espíritu es ser el máximo exponente de la moda infantil, contando con una oferta única de marcas reconocidas para los 0-12 años.

Situada en la calle General Sanz Pastor número 3, Enfance ofrece una amplia gama de modelos infantiles creativos e innovadores, respaldados por marcas diferenciadas, posicionadas en lo más alto y con un elevado nivel de notoriedad y aceptación entre los consumidores.

> **"Moda infantil innovadora y creativa con el respaldo de grandes marcas"**

Un proyecto "Moda" para los niños

Enfance ofrece las últimas tendencias de moda infantil, con colecciones de marcas líderes en el mercado europeo como Floriane, Catimini, Chipie, Lili Gaufrette, Jean Bourget, etc. Se trata de diseños que abarcan desde la talla cero hasta la 12 y que apuestan por el confort y la comodidad como paso hacia la facilidad de movimientos para los niños. Los tejidos y acabados de las colecciones están cuidados al máximo detalle y guardan un excelente equilibrio calidad-precio en todas las líneas.

enfance

PUBLIRREPORTAJE

Academia Luber enseña de la forma más divertida

Es el único centro con validez oficial en Burgos para impartir el conocimiento del lenguaje musical de instrumentos como el piano, violín, viola, guitarra...

ACADEMIA Luber es el gran centro de la música en Burgos. Es una **escuela moderna** en la que se puede aprender guitarra eléctrica, bajo, batería e informática musical. Además, la enseñanza se complementa con la asistencia reforzada en seminarios impartidos por prestigiosos instrumentistas nacionales o internacionales. Las aulas se han dotado de los más nuevos instrumentos -sintetizadores, ordenadores y secuenciadores- y hasta un estudio de grabación en el que están realizando sus maquetas y discos los grupos burgaleses más conocidos.

Academia Luber ofrece el conocimiento en todos los instrumentos con cursos intensivos para adultos y aulas de estudio; se obtienen titulaciones europeas (Trinity Royal, Shcools of Music), y además hay una gran preparación por parte de los profesionales para las pruebas de acceso.

En la **Escuela Yamaha** la iniciación es uno de los objetivos primordiales con los cursos de Estrellita (desde los 4 años); iniciación musical (desde los 6 y 7 años); Clavinova; teclado; batería; y música creativa.

Academia Luber es el único centro con validez oficial en Burgos para impartir el conocimiento del lenguaje musical de instrumentos como el piano, violín, viola, guitarra, violoncello, flauta, saxo, clarinete y acordeón.

El profesorado que imparte los cursos es profesional con titulación superior.

Unas de las características de Academia Luber es que las enseñanzas se realizan de forma individualizada, impartición de grado medio Logse y posibilidad de titulación G.M.

Academia Luber, situada en la calle Calzadas número 5 (Plaza Comercial de Bernardas, teléfono 947 277 733) ofrece la forma más divertida de aprender música.

Academia Luber es un centro autorizado y la enseñanza es individualizada.

Dos burgaleses se lanzan a la conquista del Cho Oyu

Félix Castrillo y Agustín Guerrero parten a Nepal para coronar la cima de este 'ochomil', la sexta cumbre más alta del planeta

J. B.

Félix Castrillo y Agustín Guerrero tienen todo listo para vivir la que será, probablemente, la aventura más grande de su vida: escalar el Cho Oyu. Los dos montañeros burgaleses parten el domingo, 3 de septiembre, a la zona fronteriza entre Nepal y China para coronar este 'ochomil', considerado la sexta cumbre más alta del mundo con sus 8.201 metros.

Agustín Guerrero (i) y Félix Castrillo confían en sus posibilidades para subir a la cima de la Diosa Turquesa.

Esta montaña, denominada también 'la Diosa Turquesa', por el reflejo azulado que desprenden sus hielos al atardecer, no está considerada entre las cumbres más complicadas para subir, aunque presenta otros inconvenientes como el riesgo de aludes o las bajas temperaturas que llegan a alcanzar 40 grados bajo cero en esta época del año.

"La duración prevista del viaje es de 44 días y necesitaremos entre 20 y 30 días para aclimatarnos a las condiciones de la montaña", recalca Félix Castrillo, que explica que una empresa les lleva hasta el mismo campo base, momento a partir del cual los dos se quedan solos para seguir la ascensión a la cima.

Agustín Guerrero es consciente igualmente de los riesgos que les acompañarán durante la escalada y no oculta que las dos barreras de bloques de hielo que encontrarán a 6.800 y 7.700 metros complicarán de alguna forma la ascensión.

PROCESO DE ACLIMATACIÓN

"Es un proceso lento que depende de cada persona, de su capacidad de aclimatación y de otros factores externos como la climatología", afirma Guerrero, que señala que el recorrido discurrirá por la ruta habitual empleada para subir este 'ochomil'.

Además, se trata de una expedición con sabor burgalés, como recalcan a Gente ambos montañeros, convencidos de su viabilidad y conscientes de sus posibilidades para sacar adelante un proyecto que constituye la culminación a años de trabajos y preparación física y psicológica.

"Vamos con ambición; si no estuviéramos convencidos de que se puede hacer no iríamos", afirma Castrillo, consciente de que surgirán problemas en una atmósfera siempre insana.

COLABORACIÓN

Para hacer realidad la 'Expedición de la Ciudad de Burgos' se ha contado con el respaldo económico del Ayuntamiento, de Caja de Burgos y Cajarcírculo y de las empresas Arasti Barca, Big Bolera y Jopisa. Tecnisport también colabora aportando material específico. El presupuesto para hacer realidad esta aventura se aproxima a los 20.000 euros.

El reto tuvo su origen en la Asociación de la Prensa Deportiva de Burgos, aunque distintos problemas surgidos inicialmente obligaron a retrasar la partida durante casi un año.

'Electrosonic Festival 06', los días 1 y 2 en Fuente del Prior

Gente

'Electrosonic Festival', festival Internacional de arte, música y pensamiento electrónico, cambia de escenario y en su segunda edición se traslada del Cerro de San Miguel -emplazamiento en la pasada edición- a Fuente del Prior, en Fuentes Blancas.

La nueva ubicación ofrece un espacio mucho más amplio y con mayores comodidades para las miles de personas que se espera que acudan a esta cita con el arte, el cine alternativo, la fotografía, la tecnología y la música electrónica los días 1 y 2 de septiembre.

Dividido en dos partes, este festival se desarrollará, además de en las carpas instaladas en Fuente del Prior, en el Centro de Arte Contemporáneo de Caja de Burgos (CAB), donde habrá sesiones de electrónica audiovisual en directo, mesas redondas, etc.

La página web www.electrosonicfestival.com ofrece información sobre horarios y programación.

Aprende música de forma más divertida
academia luber
Calzadas, 5 (Plaza Comercial Bernardas)
Tel. 947 277 733 - Burgos
Escuela de música moderna
■ Guitarra eléctrica
■ Bajo
■ Batería
■ Informática musical
Escuela Yamaha
■ Estrellita (desde 4 años)
■ Iniciación musical (6-7 años)
■ Clavinova
■ Música creativa
CENTRO AUTORIZADO: único en Burgos con validez oficial

st. peter's iDiomas
Academia de Inglés
C/ San Zadornil, 20, bajo. 09003 Burgos. 947 057 059
1 DE SEPTIEMBRE APERTURA DE MATRÍCULA
"TODOS LOS NIVELES"
Cursos para niños y adultos
Preparación para exámenes de Cambridge
GRUPOS REDUCIDOS
Por inauguración matrículas 50 % dto.
Secretaría: Mañanas lunes/viernes: 10 a 14 h. Tardes martes/jueves: 17 a 20 h.

El Impuesto de Sucesiones, la última guerra entre PP y PSOE

El Gobierno regional eliminará en 2007 el tributo para las herencias directas. La oposición exige que sólo se apliquen bonificaciones.

Fran Asensio

El Impuesto de Sucesiones y Donaciones se ha convertido en el último motivo de disputa entre el Gobierno regional y la oposición. Como ya prometiera el equipo de Herrera antes del comienzo de la última legislatura, la Junta eliminará el próximo año el Impuesto de Sucesiones para herencias directas, es decir, entre padres e hijos y cónyuges. De este modo, para las herencias de este grupo de parentesco a partir del 1 de enero de 2007 se aplicará una bonificación del 99% sobre la cuota del impuesto, manteniéndose un 1% a efectos de control tributario.

Una decisión que, en reiteradas ocasiones, el PSOE ha criticado, ya que estiman que la supresión de esta norma nunca debe aplicarse con carácter universal porque favorece a los herederos de grandes patrimonios. Por ello, el grupo socialista apuesta por la aplicación de bonificaciones en casos concretos en función del nivel de renta del beneficiario y de los bienes heredados –sólo abogan por la supresión del impuesto cuando se trate de negocios o viviendas–. Además, desde la oposición recuerdan que las reducciones progresivas del impuesto que la Junta ha realizado en los últimos años han llegado después de que el PSOE las presentase con anterioridad como enmiendas que, en todos los casos, fueron rechazadas.

En el presente ejercicio, la Consejería de Hacienda ha ampliado la reducción aplicable sobre la base imponible de 30.050 a 60.000 €. Así, la supresión del impuesto ya afecta este año al 77% de los contribuyentes de este grupo de parentesco. Además, a los descendientes y adoptados menores de 21 años se les aplica la bonificación del 99% de la cuota.

CIEN MILLONES DE EUROS

La nueva normativa se incluirá en la Ley de Acompañamiento a los Presupuestos que se hará pública a mediados de octubre de este año, aunque no comenzará a aplicarse hasta enero de 2007.

La Junta prevé que los castellanos y leoneses dejen de pagar unos 100 millones de euros con la supresión del impuesto y evitar de paso que empresas y ciudadanos de la comunidad se domicilien fiscalmente en otras regiones vecinas donde el impuesto de sucesiones ya no existe como Madrid, Cantabria o La Rioja. El pasado año en el Impuesto de Sucesiones y Donaciones se aplicaron beneficios fiscales a 17.589 expedientes, con un ahorro para los contribuyentes de 29,1 millones de euros.

Un Consejo de Seguridad supervisará la eficacia policial

El organismo debatirá todo lo relacionado con la seguridad

Gente

Castilla y León contará a partir del mes de septiembre con el primer Consejo Regional de Seguridad. Con la aparición de este organismo se pretenden debatir todas las cuestiones relacionadas con la seguridad y mejorar la eficacia de las fuerzas de seguridad.

El Consejo se reunirá al menos dos veces al año y en él estarán representadas aquellas instituciones que tienen algo que ver con la seguridad y con la ciudadanía, la Administración regional, las Fuerzas y Cuerpos de Seguridad del Estado.

Finaliza el plazo para solicitar las pruebas de Enseñanza Especial

Para acceder a las enseñanzas de danza, arte dramático y moda

Gente

Todos los alumnos que estén interesados en comenzar este curso estudios de Régimen Especial aún pueden hacerlo hasta mediados de mes.

La Consejería de Educación de la Junta de Castilla y León ha convocado las pruebas de acceso para las enseñanzas de Grado Elemental y Medio de Danza, Arte Dramático y Estudios Superiores de Diseño, en la especialidad de Moda; Conservación y Restauración de Bienes Culturales y patrimoniales.

restaurante BIG CAFÉ
Fogones con Imaginación
Big Bolera
947 24 47 47
Big bolera

VILLA TRAJANO
MENÚ DEL DÍA
CENA para DOS
Avda Reyes Católicos, 8 - 09004 Burgos
Tfno.: 947 26 44 55

Hotel *** - Asador
Versus
ESPECIALIDADES
- Cordero asado en horno de leña
- Carnes a la brasa
- Pescados
- Productos de temporada
RESERVAS 947 47 49 77
CTRA. DE LOGROÑO, S/N
CASTAÑARES - BURGOS

RESTAURANTE SIDRERIA
El Trasgu
Especialidad en carnes rojas y pescados a la parrilla
"Espicha la sidra de nuestras barricas"
Cardeñadijo (entrada por Pº de los Pisones)
Teléfono de reservas 947 290 255

Cervecería :=: Restaurante
Polvorilla
Variedad de Tapas en Barra
Por encargo Arroz con Bogavante
Carta Variada
Plaza de la Libertad, 2. Tel. y fax 947 257 474

Amplia oferta

Abrimos por la mañana para: desayunos, cazuelitas, almuerzos y comidas para llevar.

Bar restaurante del Círculo Católico

En la calle Concepción,nº 21,se encuentra el **Bar Restaurante del Círculo Católico,** establecimiento de hostelería al frente de una gran cocina casera y que se ha especializado en olla podrida, arroz con bogavante, mariscada a la plancha, pescados frescos y carnes variadas.

Dispone de pequeños salones privados para empresas, negocios y celebraciones. Desde la dirección se recomienda el auténtico y genuino arroz con bogavante, mariscada a la plancha o cualquiera de las especialidades que podrán degustar

Además del menú del día, el **Bar Restaurante del Círculo Católico** ofrece a su dientela una variada y suculenta carta en la que destacan, entre otros, los siguientes platos y especialidades:

- pollo criado en el campo
- cabrito y cordero (por encargo)
- pichones
- olla podrida
- sopa de marisco
- marmitako de bonito

CÍRCULO CATÓLICO

***Dirección:** C/ Concepción, 21
Teléfonos: 947 27 74 87 - 607 67 75 95.

SUGERENCIAS

MENÚ DEL DÍA, AMPLIA CARTA Y NUESTRAS ESPECIALIDADES:

- Arroz con bogavante
- Olla podrida
- Cangrejos de río con conejo
- Lubina o dorada a la plancha con jamón
- Cabrito o lechazo por encargo
- Carnes rojas
- Postres caseros

CASA BABYLON
sabores del mundo
Menú del día
Cena para dos
Plaza Santo Domingo, 3
947 255 440
(junto a Soportales de Antón)
www.casababylon.es

Ristorante
Prego
tu restaurante italiano en pleno centro
Teléfono 947 260 447
Huerto del Rey, 4 · Burgos

CASA MARCELO
- Mariscadas
- Pescados frescos
- Ensaladas especiales
- Carta variada
- Banquetes y celebraciones
Cerrado por vacaciones del 4 al 26 de septiembre inclusive
Pz. San Bruno, 1 - Reservas: 947 23 57 52

Ven a Conocer
nuestros MENÚS DEL DÍA, FIN DE SEMANA A LA CARTA
The Fox Tavern
IRISH PUB-RESTAURANT
Paseo del Espolón, 4 · Telf. 947 273 311
(junto al Arco Santamaría)

Bar Restaurante del Círculo Católico
Arroz con bogavante - Olla podrida
Cangrejo de río con conejo - Lubina y dorada a la plancha con jamón
Cabrito o lechazo por encargo
Carnes - Postres caseros
DESAYUNOS-ALMUERZOS
CAZUELITAS-COMIDA PARA LLEVAR-MENÚ DEL DÍA Y CARTA
C/ CONCEPCIÓN, 21
947 277 487 / 607 677 595

EXPOSICIONES

Igor Gonzalo
Septiembre

El retoque digital, los colores agresivos, el brillo y el contraste se dan cita en más de una veintena de fotografías.
Lugar: Big Bolera

La sal del mundo
Hasta octubre

La exposición pretende ofrecer de un modo didáctico diversos aspectos relacionados con la cultura de la sal y divulgar la importancia ecológica y medioambiental del patrimonio salinero.
Lugar: Aula de Medio Ambiente de Caja de Burgos

Atapuerca Burgos Spain, Mozart y Calidad de vida
Hasta el 17 de noviembre
El vestíbulo del instituto Simón de Colonia reúne una exposición de collages, dibujos, composiciones, diseños e ilustraciones realizados por los alumnos de ESO, entre 16 y 18 años, sobre Atapuerca Burgos Spain, Mozart y Calidad de vida. Se trata de 220 propuestas de los estudiantes sobre reflexiones gráficas e imaginativas.
Lugar: Instituto Simón de Colonia

Siglo XXI Arte en la

Cerámicas y Saneamientos RUEDA
LIQUIDACIÓN por renovación de nuestras exposiciones de azulejos y gres
NUEVOS MODELOS DE CERÁMICA, GRES Y SANITARIOS
Cerámica y gres 6€/m²
Ctra. Santander, s/n • Tel. 947 22 12 15 - Avda. del Cid, 75 • Tel. 947 22 04 82

Catedral
Hasta el 3 de septiembre
La Catedral acoge las miradas cruzadas de Martín Chirino y Gerardo Rueda. En el proyecto se conjugan dos de las facetas a las que desde hace tiempo viene prestando atención Caja de Burgos: la promoción del arte y la restauración y difusión del patrimonio de la seo.
Horario: L a S de 18 a 21 h.
Lugar: Galería Martínez-Glera (Marqués de Vallejo 3)

Austral
Hasta el 8 de octubre
La artista chilena Magdalena Correa presenta el proyecto Austral, elaborado a partir de su estancia en la Patagonia. Esta exposición ha sido producida por el Instituto de Cultura de Barcelona en colaboración con el Centro de Arte Contemporáneo de Caja de Burgos.
Lugar: Centro de Arte Caja de Burgos

Diversidades formales
Hasta el 31 de diciembre
Conjunto de 25 obras de la colección de Caja de Burgos.
Lugar: Centro de Arte Caja de Burgos

Luz en el aire
Del 4 al 24 de septiembre
El patrimonio histórico, artístico y natural de Castilla y León ha servido como decorado para multitud de producciones cinematográficas. Esta exposición, organizada por la Fundación Villalar y que antes estuvo en Salamanca con motivo del 50 aniversario de la Semana Internacional de Cine de Valladolid, hace un exhaustivo recorrido por los principales escenarios que la Comunidad ha brindado al séptimo arte, desde torres milenarias a calles tradicionales.
Lugar: Sala del monasterio de San Juan

Concurso de pintura Ciudad de Frías
Del 1 al 9 de septiembre
Exposición de pintura del concurso nacional de pintura Ciudad de Frías hasta el 9 de septiembre en la sala Espolón, en el paseo del Espolón 32.
Lugar: Sala Espolón

MÚSICA

JuamPortales + Mister Machín
El 29 de septiembre
Concierto de JuamPortales y Mister Machín en la localidad de Villafuertes, a 20 kilómetros de Burgos por la carretera de Arcos.
Horario: 24.30 h.
Lugar: Villafuertes

Electrosonic
El 1, 2 y 3 de agosto
Programa del festival Electrosonic en Fuente del Prior:
Viernes 1 en las carpas Electrosonic Media, Carpa Intec y Carpa Intelligen Tour actuarán Taller Bando, Joton, Marco Carola, Fischerspooner, V-Obsession, Codec, Ben Sims, Óscar Mulero, Pepo, David Fernández, Montxo, Raúl Martín, José Aguilera, Sampleking, Dave Zee, Abel Ramos, Ismael del Val y Gustavo Robles.

Sábado 2 actuarán David González, Lethargy, Ratio, V-Obsession, Rich & Kool, Glamour to kill, Phil Hartnoll, Bando, Marco Bailey, Carl Cox, Cristian Varela, Javier Blend, Fredy, Carles Bronson, Hugoland, Lolo González, Chema Nox, Karl Bartos, Ángel Molina, John Acquaviva, Félix da Housecat, Vitalic, Jorge Ruiz, Dr. Rubí, Roberto Urquijo, Sacha, Raúl Martín, José Aguilera, Sampleking, Dave Zee, Elesbaan y Demian.

El domingo actuarán de 09.00 a 13.00 horas Josele, César del Río y Sergio Castilla.
Lugar: Fuente del Prior

Big band de Minsk
El 7 de septiembre
La Big band de Minsk, procedente de la república de la Rusia Blanca, está formada por más de 40 músicos entre los que se encuentran destacados maestros de nivel internacional. La banda fue creada en 1955 por el coronel Alexander Kalinin, quien es hoy su director artístico y musical.
Horario: 20.30 h.
Lugar: Teatro Principal

ACTIVIDADES

Ruta teatralizada. Colón fondea en Burgos
Hasta el 13 de septiembre
Ruta turística teatralizada que narra la visita del almirante a Burgos, tras su segundo viaje a América. Las entradas se venderán a partir de las 14.00 h., no existiendo venta anticipada. Duración: dos horas.
Días de celebración: Lunes, martes y miércoles.
Hora de inicio de la ruta: 19.30 h. (Desde la Oficina de Turismo Municipal
Información: 947-288874

Ruta a pie. El corazón gótico de Burgos

Hasta el 30 de septiembre
Un agradable paseo por el casco histórico de Burgos nos descubre dos joyas del gótico, la iglesia de San Nicolás y la iglesia de San Gil, dos grandes desconocidas de nuestro patrimonio.
Días de celebración: Todos los días.
Hora de salida: 18.15 h.
Inicio: Oficina de Turismo Pza. del Rey San Fernando (junto a la Catedral)
Precio: 2,20 euros (entradas a las iglesias no incluidas).

Zona Joven
Jueves, viernes y sábados
La Asociación de Vecinos 'La Camposa-Los Vadillos' ha decidido aumentar la oferta de actividades durante este verano en las instalaciones que la Zona Joven utiliza en el CEAS-Vadillos (Plaza Los Vadillos s/n). Además de las habituales actividades de Area Ciber, Area de Juegos y Área de Talleres, se desarrollan otras nuevas como cineforum, música y deporte. Todas las actividades son gratuitas y dirigidas a chavales de 10 años en adelante.
Lugar: CEAS- Vadillos (Plaza Los Vadillos s/n).

Academia provincial de dibujo
Hasta el 19 de septiembre
El plazo de matrícula para los alumnos de nueva incorporación a la academia provincial de dibujo será hasta el 19 de septiembre. Las solicitudes se recogerán y entregarán en la Unidad de Cultura de la Diputación Provincial, en el edificio del Consulado del Mar.
Lugar: Consulado del M ar

Escuela municipal de teatro
Incripción en septiembre
Oferta educativa de la Escuela Municipal de Teatro en la sección de arte dramático, taller de teatro para niños en la casa de cultura de Gamonal y curso de iniciación al teatro o curso puente.
Información: Centro cultural Francisco Salinas, calle Santa Águeda 32. Tfno: 947 26 37 74

Educación de adultos
Incripción del 4 al 20 de septiembre
La Asociación para el Fomento de la Educación de Adultos comunica a todos los interesados que el plazo de matrícula para todas las actividades ofertadas por la institución es del 4 al 20 de septiembre.
Información: Secretaría de la Asociación en la calle San Francisco 25-bajo o en el teléfono 947 27 20 00

SALÓN DE BAILE

Programa de ocio y convivencia para personas mayores
Hasta diciembre
El objetivo del programa organizado por la Concejalía del Mayor del Ayuntamiento es estimular estrategias que propicien la actividad física en las personas adultas mayores con el fin de mantener la calidad de vida. El baile, en este sentido es una de las actividades más demandadas por las personas mayores, además de potenciar la convivencia en el lugar de encuentro. Lo más importante es disfrutar de la actividad, hacer ejercicio y conocer a más personas.
Las sesiones de verano son en el parque lineal Río Vena, frente a la antigua fábrica de Quesos Angulo, los días 3 y 17 de septiembre (a las 19.00 horas); y las sesiones de invierno se celebrarán en el centro cívico Río Vena los días 8 y 22 de octubre, 5 y 19 de noviembre, y 3 y 17 de diciembre (a las 18.00 horas).
Información: Concejalía del Mayor

el sudoku semanal

42

						3	2	
			2	4				
		6					8	
		2	4	3				
		9	8					
		8			9	4	7	
	5						9	8
6				1				
		1			7		5	

Cómo jugar al Sudoku
Complete el tablero (subdividido en 9 cuadrados) de 81 casillas (dispuestas en 9 filas y 9 columnas), rellenando las celdas vacías con números que van del 1 al 9, de modo que no se repita ninguna cifra en cada fila, columna o cuadrado.

Solución del nº anterior

ADVERTENCIA
La redacción del periódico Gente no se hace responsable de los posibles cambios de actividades, lugares, horarios u otro tipo de alteraciones que pudieran darse en la sección de Agenda.

COLEGIO OFICIAL DE MÉDICOS
CENTRO DE RECONOCIMIENTO
Permisos de Conducir y Armas
Calidad en el reconocimiento - Gestión de documentos en Tráfico
Vitoria, 13, 1º Izqda. Tel.: 947 20 10 75 - Fax 947 26 04 49
EL PRECIO MÁS ECONÓMICO

III TORNEO HOSTELERÍA-OCTUBRE 2006
Si eres trabajador de hostelería, camarero/a, cocinero/a, botones, maitre, director, recepcionista, etc...
¡¡ BUSCA TU PAREJA, PARTICIPA Y GANA !!...
Bowling PAREJAS AMATEUR
1 SEMANA AL CARIBE PARA 2
4 FIN DE SEMANA PARA 2
CENAS EN BIG CAFÉ
BONO BOWLING
Cerveza San Miguel
BIG bolera
BASES E INFORMACIÓN EN BIG BOLERA CENTRO DE OCIO
Final de Reyes Católicos 947 24 47 47

CD

POPOL VUH: "COBRA VERDE"

SPV / Mastertrax

LA NIÑERA MÁGICA
Dir. *Kirk Jones.* **Int.** *Emma Thomson, Collin Firth, Kelly Macdonald.* **Comedia.**

EN TIERRA DE HOMBRES
Dir. *Niki Caro.* **Int.** *Charlize Theron, Frances McDormand.* **Drama.**

- **LA VERDAD OCULTA (DVD).** *John Madden.* **Int.** *Gwyneth Paltrow, Anthony Hopkins, Jake Gyllenhaal.* **Drama.**
- **V DE VENDETTA (DVD).** *James McTeigue.* **Int.** *Natalie Portman, Hugo Wearing, Stephen Rea.* **Acción.**

Libro

Luz y Vida

Arco del Pilar, 8 (Laín Calvo)

CARTELES DE FERIAS Y FIESTAS. BURGOS, SIGLO XX.
Alberto C. Ibáñez.
El libro recoge una selección de carteles de ferias y fiestas de Burgos desde las últimas décadas del siglo XIX hasta el año 2000. Un repertorio que permite ver la evolución del diseño.

MÍOS, TUYOS Y NUESTROS
Dir. *Raja Gosnell.* **Int.** *Dennis Quaid, Rene Russo, Rip Torn.* **Comedia romántica.**

- **LA CATEDRAL DEL MAR.** *I. Falcones.* **Novela.**
- **LAS NUEVE CARAS DEL CORAZÓN.** *Anita Nair.* **Novela.**
- **SUITE FRANCESA.** *Irene Remirovski.*
- **TRAVESURAS DE LA NIÑA MALA.** *Vargas Llosa.* **Novela.**
- **UN LUGAR LLAMADO NADA.** *Amy Tan.* **Novela.**
- **EL LENGUAJE SECRETO DEL JIN-SHEI.** *Alma Alexander.*

Nos vamos de conciertos

José Luis Álvarez Calviño

Después del fiasco de los Rolling Stones, la cancelación del concierto en Valladolid (faringitis de Mick Jagger), reanudamos los nuestros que a nada son más seguros.

El viernes 1 de septiembre a las 20.30 horas concierto de órgano por Igor Olovnikov en la iglesia de la Merced, dentro de la Semana de Música Antigua Antonio de Cabezón.

El viernes y sábado, 1 y 2 de septiembre, tiene lugar Electronic Festival en la playa de Fuente del Prior, parque de Fuentes Blancas. Habrá tres carpas instaladas y actuarán entre otros Carl Cox, Vitalic, Fischerspooner, Óscar Mulero, Phil Hartnoll, Karl Bartos... etcétera. Para más información dirigirse a la página web cabdeburgos.com

El lunes 4 de septiembre en el Vagón del Castillo a las 22.30 horas. ¿Te acuerdas de Sismic Sugestion, que pasaron por el Quinta Avenida y el Vagón? Pues ahora vuelve en solitario su líder y voz con el nombre de R. Eran argentinos y bordaban temas de U2. No te lo pierdas.

Dentro de los próximos conciertos destacamos la VI edición del Ebrovisión en Miranda de Ebro, en la fábrica de los tornillos. Actuarán del 21 al 23 de septiembre Ocean Colour Scene, The Possies, Lori Meyers, Los Coronas..

Cartelera de Cine

Pilates
corcobado
Formación y Salud
San Cosme, 5 - 947 202 190

CineBox

Alatriste	5:00		7:45		10:30	01:10*
Garfield 2	5:05	6:40	8:15		9:50	12:30*
Heroes del cielo				8:10	10:10	12:10*
Jorge el curioso	4:15**					
Maleficio			6:15	8:15	10:15	12:15*
Monster house	4:00**	5:45		7:35	9:30	11:20*
Cars	4:15					
Piratas del Caribe	5:00		7:40		10:20	01:00*
La joven del agua	4:00**	6:00	8:20		10:25	12:40*

CineBox El Mirador
Centro Comercial El Mirador
Ctra. de Santander
Información 947226264
VENTA ENTRADAS 902221636
*V y S
**S y D
(D) Domingo matinal
www.cinebox.es

Van Golem

Monster house (Estreno)	5:00	6:5	8:45	10:45*	
A la deriva (Estreno)	5:30	8:10		0:45*	
La joven del agua	5:15	8:00		0130	
Garfield 2	5:15	6:5	8:45	10:30	
Loco por la novia		8:00		0:30	
Piratas del Caribe. El cofre del hombre muerto	5:00	7:5		0:45*	
Cars	5:30				

Camino de la Plata
Avda. de Castilla y León, s/n
Información 947221120
RESERVAS 902246000
*V y S **S y D
C.C. Plata
www.golem.es

Van Golem

Crash (Estreno V.O.S.)	5:30	8:30	0:45*
Alatriste (Estreno)	5:00	7:5	0:30
Vuelo 93	5:30	8:0	0:45*
Desayuno en Plutón	5:15	8:00	0130
La noche de los girasoles	5:15	8:00	0130
El próximo oriente	5:30	8:10	0:45*

Arlanzón
Avda. del Arlanzón, 36
Información 947221120
RESERVAS 902246000
*V y S
Arlanzón
www.golem.es

Abaco

Alatriste	4:00**	7:10	8:10			1:00*
Monster house	4:15**	6:15	8:15	0:15		2:30*
Piratas del Caribe	4:00**		7:00	0:00		2:45*
La joven del agua	4:30**	6:00	7:45**	8:10	10:20	12:30*
Shadowbo xer	4:20**	6:20	8:20	10:20		2:30*
Ciudad sin ley	4:00**	6:00	8:00	0:00		2:30*
Garfield 2	4:00**	6:00	8:00	0:00		2:30*
Locos por el sexo	4:15	6:15**	8:15			
Maleficio			8:15**	10:15		2:30*

Abaco
Parque Burgos
Servi Caixa
VENTA ENTRADAS 902520852
Información 947279394
*V y S
**S y D
www.cinesabaco.com

United 93.

De los cuatr o aviones secuestr ados el 11 de septiembre, el United 93 fue el único que no se estr elló contra su objetivo. Aunque no hay pruebas que demuestr en lo que pasó a bordo, el director Paul Greengrass ha realizado una exhaustiva investigación para tratar de presentar una v ersión cr eíble de cómo vivieron aquellas horas los pasajeros del vuelo, la tripulación y los controladores aéreos.

Greengrass r etoma la cámar a en mano de su mar eante y aburrida 'El mito de Bour ne', per o ésta adquiere un mayor sentido, ya que busca una sensación cer cana al documental, haciendo de la cámara un testig o impar cial de los acontecimientos y evitando cargar las tintas en lo cr udo o en lo sentimental. No hay protagonistas definidos ni sa bemos casi nada de los personajes, sólo un par de r asgos mencionados de pasada.

A pesar de ese distanciamiento buscado, 'United 93' nos sumerge en la histor ia y nos emociona porque sa bemos que es un caso real, porque cualquiera con edad suficiente par a v erla r ecuerda con e xactitud los sucesos de aquél fatídico día. Gr eengrass se revela como un cr onista ágil y preciso gracias a una excepcional labor de montaje, aunque pese demasiado el tr amo dedicado a los controladores aéreos.

El casting, f ormado por actores semidesconocidos y algunos profesionales de la aviación, es sencillamente perf ecto, tr ansmitiendo una natur alidad que contribuye decisiv amente al impactante v erismo que tr ansmite la película. 'United 93' es una narración sólida, alejada de la épica o la e xageración, pero con momentos de auténtica angustia que culminan en unos últimos 20 minutos magistrales.

JAIME A. DE LINAJE

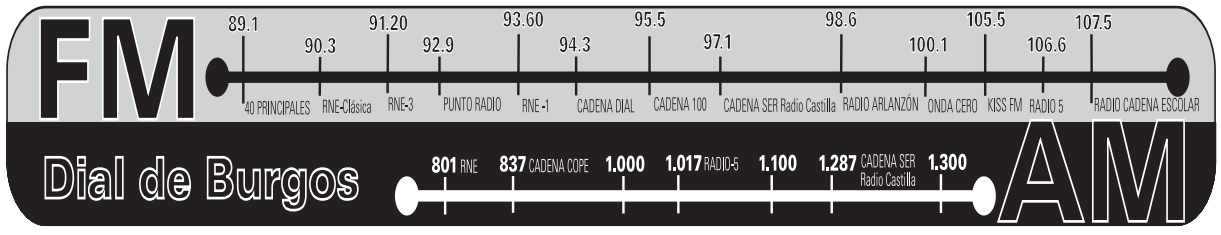

ENTREVISTA Miguel Ángel Benavente de Castro | Presidente del Club Baloncesto Atapuerca

"El Ayuntamiento tiene que tener en cuenta que los clubes llevamos el nombre de Burgos al exterior"

Empresario burgalés y amante de todo tipo de deporte, Miguel Ángel Benavente de Castro comienza una nueva etapa al frente del Club Baloncesto Atapuerca en su primer año que debuta en la LEB 1.
La temporada arranca con cambios en la plantilla, pero con continuidad en su filosofía de trabajo.

P. A.

–¿Cómo llegó al club?

– Esta es la cuarta temporada. Empecé el primer año con la cantera. El segundo seguí con la directiva buscando recursos económicos. Y este cuarto he sustituido en el cargo a Eduardo Martínez que ya llevaba seis años y quería un relevo.

–¿Se seguirá con la filosofía de trabajar con la cantera?

– Sí. Se está trabajando en ello. Cuesta ver jugadores de Burgos en el primer equipo, pero si no lo empiezas no lo terminas nunca. De la cantidad sale la calidad. Hoy por hoy no hay muchos chicos que juegan al baloncesto, pero al final alguno irá cuajando y podría aparecer en primera línea. Llevamos dos equipos infantiles, dos de cadetes y dos junior.

–¿Qué espera del Ayuntamiento de Burgos?

– Espero lo que hay hasta ahora. Mientras no den el paso de incrementar de una manera importante las partidas presupuestarias para el deporte, no se puede esperar mucho más. La familia crece, y la partida presupuestaria sólo sube con el IPC desde hace cinco años. Nosotros hemos subido de categoría, pero también el Montur y el Viña Magna Cropu. Y los presupuestos de los equipos hace cinco años no son los mismos. Animaría al Ayuntamiento a que tuviese en cuenta lo que aportamos a la ciudad. Llevamos el nombre de Burgos fuera. Además hacemos que la gente en Burgos tenga ilusión por el deporte.

–¿Cree que aquí se apoya menos al deporte que en otras ciudades?

– Sí, muchísimo menos, pero no sólo las instituciones. Hay muchas entidades de ahorro que en otras provincias apuestan fuerte por el deporte. Aquí se está empezando, pero es muy poco. También echamos en falta a ciertas empresas con renombre en Burgos que están implantadas a nivel mundial que no miran demasiado para la ciudad. No sé si es que no nos hemos sabido dirigir a ellos o exponer el proyecto. Este año mi intención es dirigirme a ellos. Queremos que vean el apoyo como una inversión.

–¿Cómo va este proceso?

– No nos podemos quejar. Podemos presumir de ser el club de la ciudad al que más empresas le apoyan. Hemos crecido porque hemos tenido el respaldo de esos 'muchos pocos'. Ahora nos falta mantener el respaldo de estos, que hay que agradecerles que hayan confiado en nosotros, y nos faltaría rematar con una empresa de cierto nivel que apostase seriamente por este proyecto con convenios o acuerdos a dos, tres años.

> "Nos gustaría no poder situar entradas a la venta. Tendríamos el pabellón lleno con nuestros socios"

–¿Y la campaña de captación de socios, cómo va?

– Muy bien, empezó el lunes 21 de agosto y va bien. El año pasado fuimos 1.500 y este año nos gustaría llegar a los 2.000, o incluso que no pudiéramos poner entradas a la venta. Eso sería señal de que tenemos el pabellón lleno con nuestros socios. Yo confío en que haya un incremento respecto al año pasado porque los precios casi no los hemos subido.

Miguel Ángel Benavente ha sustituido en el car go a Eduardo Martínez.

–¿Cómo es la afición del Autocid?

– Es muy fiel. Aunque personalmente me gustaría que fuera un poco más 'caliente', que no se tenga que encender sólo por decisiones arbitrales, sino que se caliente desde el inicio del partido. Una cosa que echo en falta es contar con una peña de seguidores que dé color y ruido en el pabellón.

–¿Siguen pensando ir de colegio en colegio promocionando el baloncesto?

– Sí. Las campañas de colegios se llevan haciendo cuatro años. Y las escuelas se van a potenciar para sacar de ahí los futuros talentos. Además, este año se ha firmado un convenio con la Universidad de Burgos para hacernos cargo del equipo de primera división y además que ese equipo sea la base del de sub-20.

> "Tenemos la suerte de ser el club deportivo de Burgos al que más empresas le apoyan"

–¿Cómo ve la ACB, como un sueño o puede llegar a ser una realidad en la ciudad?

– En estos momentos lo tenemos que ver un poco lejano, pudiera ser una realidad, pero habría que cambiar muchas cosas, empezando por un pabellón. Pero posibilidades hay. Este año queremos ser muy sensatos, hacer una campaña sin pasar riesgos, no vamos a aspirar a jugar por los primeros puestos, pero podemos consolidarnos.

–¿Cómo es la plantilla para esta temporada?

– Es una plantilla de mucha experiencia para no pagar la novatada y combinada con gente muy joven. Creo que vamos a tener una plantilla competitiva.

–¿Por qué han contado de nuevo con Jiri Ocack?

– Es un jugador que ha estado con Ñete Bohigas hace dos años en Cáceres y dio un rendimiento magnífico. No es un jugador que vaya a jugar todo el partido, pero sabemos que su aportación será importante durante los minutos que juegue.

–¿Algún detalle más del partido contra el Real Madrid el próximo 12 de septiembre?

– Queremos hacer la presentación del equipo completo. El Real Madrid también tendrá todo el equipo, incluso los jugadores internacionales. Es una satisfacción que queremos darnos a nosotros como club y a nuestro público.

–¿Qué relación guarda con el resto de equipos de Burgos?

–Buena. De hecho soy socio del Burgos CF, del voleibol, asisto a los partidos de baloncesto femenino… No tengo ningún problema con nadie. Cada uno tiene su espacio y lo que sí que me gustaría es que cada uno ocupe el suyo y que se le valore dentro de su espacio. Me alegraría de los éxitos de todos los dubes de Burgos. No los veo como rivales, sino como gente que empeña mucho por tener algo en esta ciudad.

LA GALERÍA

JOSÉ-LUIS LÓPEZ / DIRECTOR TÉCNICO GRUPO DE COMUNICACIÓN GENTE

Grado de confianza con el Burgos CF

EL Presidente del Burgos CF, Domingo Novoa desea mostrar su más profundo agradecimiento a socios, simpatizantes, empresas colaboradoras, instituciones públicas y a los medios de comunicación de la ciudad. Al mismo tiempo rectificar actuaciones anteriores y tender la mano a todos los profesionales del medio que cubren la información de nuestro club y en especial a las personas aludidas en el comunicado del 16 de noviembre de 2005, donde a los periodistas Roberto Lázaro, Francisco Encinar y José Luís López se les declaró personas no gratas al Club. Reiterando mi más sincero agradecimiento, espero la colaboración de todas las partes implicadas para la consecución de los mayores logros.

Así se pronunció el presidente antes de empezar la actual temporada. Este gesto le otorga un grado de confianza, y que la temporada empiece bien. Sí deseo remarcar que la entrevista que mantuvo en Televisión Burgos con Francisco Encinar y Roberto Lázaro no se ha parecido a ninguna mantenida en otros medios. Sin miedos ni tapujos, ni pasar por encima. La temporada ni fue 'movidita' ni fue 'extraña', ni 'comercial'; fue lo que este medio denunció desde la publicación del sueldo de Óbolo -por ejemplo-, el motín de Valencia, o el incidente con Astorga. Otros prefirieron no denunciar nada, y decir que el equipo "empata, gana o pierde". Este año... fútbol.

FÚTBOL

Javier De Pedro y el luso Mauro, ya son del Burgos CF

■ El Burgos CF ha realizado dos fichajes más. El delantero luso Mauro Alexandre Rodrigues, que procede del Olivais e Moscavide de la Segunda División portuguesa, y el riojano Javier de Pedro. Fue una estrella en la Real Sociedad del subcampeonato liguero en 2003 con Astiazarán. No fue al Southampton, siguió en Donosti, pero el verano de 2003 es uno de los lastres de este jugador que manejó la banda izquierda como en décadas jamás se había visto en Anoeta. Mensajero, Goteborg ...y ahora el Burgos CF. Que sea para bien su regreso.

BASKET

Autocid cayó ante León, 72-53 y lucha por el tercer puesto

■ El Autocid Ford Burgos cayó derrotado en la tarde del jueves en el pabellón Marta Domínguez de Palencia ante el equipo del Club Baloncesto Léon por un resultado de 72-53, en las semifinales de la Copa Castilla y León. En la segunda semifinal los vallisoletanos vencieron a los palentinos (61-85), por lo que el viernes día 1 jugarán la final Grupo Capitol de Valladolid ante León (20.30 h.) y a las 18.30 jugarán Autocid Ford y Palencia por el tercer puesto. El Autocid Ford disputa el torneo con los mismos jugadores que jugaron en Logroño.

HÉCTOR González Temiño
02-06-1982 (Burgos)
Burgos CF B
Portero

JAIME CARRANZA Ortíz
12-04-1985 (Burgos)
Burgos CF B
Portero

Rubén **PORRAS** Torres
30-04-1985 (Burgos)
Burgos CF B
Defensa

J.M. Rojo de la Cruz, **'CHECHU'**
24-01-1982 (Burgos)
Burgos CF B
Defensa

Jorge **MALLÓN** Gil-Fournier
23-04-1979 (Burgos)
Arandina CF
Defensa

GONZALO de la Fuente de la Iglesia, 21-3-84 (Burgos)
Burgos CF B
Defensa

CARLOS Alegre Frandovínez
03-02-1981 (Burgos)
Burgos CF B
Defensa

Rubén **APARICIO** Martínez
11-03-1979 (Burgos)
Arandina CF
Defensa

Eduardo **OLI**vares Donate
23-10-1986 (Burgos)
Burgos CF B
Defensa

ÁLVARO Santamaría Martínez
22-03-1998 (Burgos)
Burgos CF Juvenil
Defensa

Israel Rua Mendes, **'HUGO'**
22-09-1979 (Burgos)
Burgos CF B
Centrocampista

ÍÑIGO Vázquez Gómez
09-09-1985 (Hernani)
Burgos CF B
Centrocampista

BURGOS CF

EL CLUB

Nombre: Burgos Club de Fútbol
Dirección: El Plantío s/n
Teléfono: 947 21 52 16
Estadio: Municipal de El Plantío
Aforo: 14.000 localidades
Socios: 1.865
Web: www.burgoscf.es

Presidente: Domingo Novoa Rey (21-3-1944, Maceda, Ourense). Empresario de la construcción asentado primero en Cataluña y ahora en Burgos. Su hijo, Domingo Novoa jugó en el Real Burgos.

HISTORIA

Temp.	Div.	Pto.
02-03	FUNDACIÓN	
03-04	1ªDiv.Prov.	2
04-05	Regional P.	6
05-06	Regional P.	2

PRE

CARNET: Tribuna: A
Jubilado, 165; Juve
155; Infantil (hasta
fondos: adulto 170;
nil 90; e infantil 20.
14: 20; 14-18: 45; y

EQUIPACIONES

ONCE TITULAR

ESCUDO Y PATROCINADORES

Caja de Burgos
Arranz Acinas;
Ayuntamiento
de Burgos; Junta
de Castilla y León;
y Diputación Prov.

CALENDARIO TE

Ida	Jornada	Partidos	Jornada
27/08/06 (1-1)	1	Becerril - **BURGOS CF B**	20
03/09/06	2	**BURGOS CF B** - Numancia B	21
10/09/06	3	Real Ávila - **BURGOS CF B**	22
17/09/06	4	**BURGOS CF B**- Huracán Z	23
24/09/06	5	La Bañeza - **BURGOS CF B**	24
01/10/06	6	**BURGOS CF B** - Norma	25
08/10/06	7	**BURGOS CF B** - Laguna	26
15/10/06	8	Leonesa B - **BURGOS CF B**	27
22/10/06	9	**BURGOS CF B** - Segoviana	28
29/10/06	10	Salamanca B - **BURGOS CF B**	29
05/11/06	11	**BURGOS CF B** - Ponferradina B	30
12/11/06	12	Bembibre - **BURGOS CF B**	31
19/11/06	13	**BURGOS CF B** - Hullera 32	
26/11/06	14	Benavente - **BURGOS CF B**	33
03/12/06	15	**BURGOS CF B** - Mirandés	34
10/12/06	16	Arandina - **BURGOS CF B**	35
17/12/06	17	**BURGOS CF B** - Univ. Valladolid	36
07/01/07	18	Íscar - **BURGOS CF B**	37
14/01/07	19	**BURGOS CF B**- La Granja	38

PRESUPUESTO 06/07: 1.400.000 € (233 millones

F B 2006/2007

Héctor Calonge Marcos, **'COVA'**
21-01-1985 (Soria)
Arandina CF
Centrocampista

DIEGO SEDANO Alonso
12-06-1986 (Burgos)
Arandina CF
Centrocampista

David **INFANTE** Sáiz
21-02-1983 (Burgos)
Burgos CF B
Centrocampista

Jaime **De Simón** González
12-07-1985 (Burgos)
Alavés B
Centrocampista

ROBERTO Martínez López
09-01-1977 (Burgos)
Burgos CF B
Centrocampista

Álvaro Díez Lozano, **'ALVARITO'**
28-05-1983 (Burgos)
Burgos CF B
Centrocampista

CIOS

dultos, 240 euros; nil (15 a 18 años), 14), 75. Lateral y jubilado 120; juve- Grada Joven: hasta 18-25: 70 euros.

ERCERA GR. VIII

	Vuelta
	21/01/07
	28/01/07
	04/02/07
	11/02/07
	18/02/07
	25/02/07
	04/03/07
	11/03/07
	18/03/07
	25/03/07
	01/04/07
	09/04/07
	15/04/07
	22/04/07
	29/04/07
	06/05/07
	13/05/07
	20/05/07
	27/05/07

de pesetas)

Javier Tomé Benítez, **'RONY'**
21-03-1984 (Burgos)
Burgos CF B
Centrocampista

DAVID ALFONSO Fernández
15-01-1987 (Palencia)
Becerril CF
Centrocampista

Óscar García Adrián, **'CHICHO'**
25-05-1986 (Burgos)
Racing Lermeño
Centrocampista

Ricardo **ZAMORA** San Pedro
08-04-1986 (Burgos)
Burgos CF B
Delantero

Rubén **ESPINOSA** Ruíz
02-05-1986 (Briviesca)
Numancia B
Delantero

Daniel Pérez Cornejo, **'PECAS'**
08-04-86 (Burgos)
Burgos CF B
Delantero

ALBERTO GONZÁLEZ Espinosa
02-06-1976 (Burgos)
Burgos CF
Entrenador

DANIEL SANTOS Ibáñez
14-03-1974 (Burgos)
Burgos CF
Segundo Entrenador

Surgido para proporcionar jugadores al primer equipo del Burgos Club de Fútbol

El Burgos CF B debuta en la Tercera División con la premisa clara de intentar que sus jóvenes promesas acaben compitiendo en el primer equipo. El entrenador, Alberto González, tiene muy claro que éste es su primer objetivo. El segundo es "ser competitivos y tener opciones de hacer algo bueno", así de claro lo tiene el míster "Hemos intentado hacer una plantilla basada en jugadores jóvenes con otros veteranos para dar el mejor rendimiento posible". Durante la pretemporada varios de los integrantes del equipo han participado en los entrenamientos del primer equipo, "me gustaría prescindir de alguno de mis muchachos porque hayan convencido a Arconada", sentencia el míster. El domingo, 17.30 h., debutan en casa frente al Numancia B.

Breves anuncios

TELÉFONO BREVES PARTICULARES

LLAME AL TELÉFONO 24 H:

807 317 019

El coste máximo por llamada es de 0,91 euros por minuto o fr acción. Impuestos incluidos.

Sólo entre particulares 1€, durante dos semanas.
Trabajo Demanda Profesionales 6 €. Enseñanza 6 €

También puede poner su anuncio personalmente en la C/ VITORIA, 9. 1º B, en horario de 10:00 a 14:00 h. y de 17:00 a 19:00 h. Recogida de anuncios, hasta las 14 horas del miércoles.

Gente en Burgos no se hace responsable de la procedencia, ni de la veracidad de los anuncios breves. Gente en Burgos se reserva el derecho de modificar el día de publicación y el emplazamiento de los anuncios breves así como su publicación o no.

Índice

1. INMOBILIARIA
- 1.1 pisos y casas VENTA/ALQUILER
- 1.2 locales, naves y oficinas VENTA/ALQUILER
- 1.3 garajes VENTA/ALQUILER
- 1.4 compartidos
- 1.5 otros VENTA/ALQUILER

2. TRABAJO
3. CASA Y HOGAR
- 3.1 prendas de vestir
- 3.2 bebés
- 3.3 mobiliario
- 3.4 electrodomésticos
- 3.5 varios

4. ENSEÑANZA
5. DEPORTES-OCIO
6. CAMPO-ANIMALES
7. INFORMÁTICA
8. MÚSICA
9. VARIOS
10. MOTOR
11. RELACIONES PERSONALES

1 INMOBILIARIA

1.1 PISOS Y CASAS VENTA

OFERTA

SÓLO SE PUBLICARÁ UN ANUNCIO POR PERSONA

VENDO CHALET A ESTRENAR
PRÓXIMO A BURGOS
BUEN PRECIO
Abstenerse agencias
619 076 755

A 43 KMS Burgos, casa grande, sol, vistas, para entrar a vivir. Económica. Tel. 947302087. 625497564

A 45 KM de Burgos, se vende casa en pueblo. T el. 947237785

ALBILLOS a 10 km de Burgos vendo casa pareada, 300 m2 parcela, seis habitaciones, dos salones, tres baños. 297.500 euros. T el. 947412503

ALFAREROS piso exterior, cuatro habitaciones, salón, dos baños, cocina, trastero, calefacción central, T el. 947201145. 692543434

ALFAREROS frente Parque Europa, 13 años, tres habitaciones, salón, cocina, garaje, trastero, empotrados. 39.000.000. Buena altura, orientación. Abstenerse agencias. Tel. 686641973

ALFAREROS piso amueblado, tres y salón, cocina, baño y trastero. Servicios centrales, excelente altura. Tardes. Solo particulares. T el. 678056295

APARTAMENTO muy céntrico, nuevo, vendo, dos y salón, exterior, baño y cocina amueblados con electrodomésticos, sin amueblar, mínimos gastos comunidad. Tel. 620280498

ARCOS de la Llana adosado, cuatro habitaciones, tres baños, salón chimenea, garaje doble, porche, terreno 350 m2. Tel. 607356448

ARCOS de la Llana vendo chalet individual. Cuatro habitaciones, una en plana baja, tres baños, garaje dos coches. Porche y alarma. Parcela 500 m. Tel. 675411780

Atención Regino Sainz de la Maza, segundo, reformado. Impecable, cuatro, salón, dos baños, cocina grande amueblada, garaje, trastero. Facilidades de pago más 69 millones. Tel. 609270327

ATICO zona Cellophane, próxima entrega, piscina, deportes, materiales calidad, tres habitaciones, armarios empotrados, amplio salón, dos baños, bañera hidromasaje, 40+25 m2, terrazas, trastero, garaje. T el. 650904080

INMOBILIARIA AVENIDA
C/ Alfonso X el Sabio nº 42
Tel: 947 22 80 63
Fax: 947 22 80 49

CID 60 mts. Junto a Residencia Sanitaria. 1, salón, cocina independiente, garaje.
AVDA. LA PAZ 140 mts., cuatro dormitorios, garaje, trastero.
REGINO Cuatroy salón. 125 m2, dos baños, garaje y trastero.
CASCO HISTÓRICO Seminuevo, 2 y salón, garaje y trastero. 29.000.000 pts.
FCO. SALINAS URGE. 1 y salón. Garaje y trastero. 23.000.000 ptas.
TOMILLARES, SAN MEDEL, IBEAS Chalets con terreno.
ADOSADOS Arcos de la LLana (27.000.000 ptas.), Quintanadueñas, Frandovinez, Sotopalacios.
CASAS EN PUEBLOS Zona Villadiego, zona Salas de los Infantes

Santamaría INMOBILIARIA
www.desantamaria.com

CELLOPHANE Piso de lujo. 101 m2 útiles, 4 habitaciones, 100 m2, jardín y 50 m2 de terraza. Garaje independiente de 46 m2 y trastero. Piscina e instalaciones deportivas. **EN CONSTRUCCIÓN.**
CORTES Dúplex de reciente construcción. 3 habitaciones. Gran cocina equipada. Garaje y trastero.
V-1 NUEVA PROMOCIÓN. Unifamilares en construcción, 3 habitaciones, 2 baños + aseo, jardín, garaje, 2 plantas + ático con terraza. Cantidades avaladas.
ANTIGUO CAMPOFRIO, 3 habitaciones, cocina equipada, 2 baños completos, pequeña terraza, garaje y trastero. **SEMINUEVO.**
CELLOPHANE Pisos de 2 habitaciones, 2 baños, garaje y trastero. Buena altura y orientación. CON PISCINA Y ZONAS DEPORTIVAS.
GERSTIONAMOS LA HIPOTECA
C/ Francisco Sarmiento, 3
Tel y Fax. 947 24 53 04

AVDA de la Paz, dos dormitorios, salón, cocina y plaza de garaje, vistas inmejorables. Tel. 685851391

AVDA del Cid, 17, vendo piso, cuarto con ascensor, dos habitaciones, salón, cuarto de baño, cocina, despensa y trastero. Calefacción individual, gas ciudad. T el. 686994494

SE VENDE PISO
3 hab. + salón + 2 baños
INMEJORABLES VISTAS
PLAZA DE GARAJE Y TRASTERO
COCINA AMUEBLADA
Interesados llamar al
630 271 580

AVDA Palencia, vendo apartameno, dos habitaciones, dos baños, cocina, salón y garaje 70 m2, a estrenar. Tel. 692670503

AVDA Reyes Católicos, 30 piso de lujo, reformado, 84 m2, tres habitaciones, amplio salón, cocina equipada, calefacción central, buena altura. Buenas vistas. 290.000 euros. T el. 659806908

BARRIADA INMACULADA Se vende piso totalmente reformado, todo exterior. Económico. Abstenerse agencias. Tel. 685434334

BARRIO de Cortes, (plaza). Vendo precioso apartamento 82 m2, nuevo, exterior Una habitación, baño, cocina- comedor, merendero con chimenea. 169.000 euros. Tel. 630289054

BARRIO de Villalón, piso 76 m, dos habitaciones, dos baños, bañera hidromasaje, salón 23 m, cocina amueblada, amplio trastero. Garaje. Ascensor, gas natural. 210.000 euros. Tel. 660913114

BLLO de Herreros vendo casa de nueva construcción, cinco habitaciones, tres baños, salón, chimenea francesa. Calefacción, trastero, para verla. Tel. 652869581

C/ CERVANTES piso con tres habitaciones, un baño y un aseo. Cocina independiente. Garaje. T rastero. Nueva construcción. T el. 655302081

C/ FÁTIMA tres habitaciones, salón, dos baños, cocina, garaje, trastero. T el. 617865995

C/ HOSPITAL Militar,4 Plza. Vega. Urge venta apartamento dúplex, construcción nueva, impecable. Tel. 649089584, llamar a partir 21:00 horas

C/ MÉRIDA vendo piso tres habitaciones, dos terrazas, salón, cocina y baño. Para entrar a vivir. Solo particulares. Tel. 947486389

C/ SAN Francisco, 3 dormitorios y salón, muy soleado, altura ideal. Todo exterior. Tel.685851327

C Vera, cerca pisicina plantío, adosado 124,75 m2, dos terrazas, cuatro habitaciones, garaje, trastero. T el. 947482933

C/ VITORIA Gamonal. Vendo piso tres habitaciones, abstenerse agencias. Tel. 605668355

C/ VITORIA Gamonal, piso amueblado, dos habitaciones, salón, cocina, baño, despensa, calefacción individual, gas ciudad. Soleado. 168.000 euros. 28.000.000 ptas. Agencias no. T el. 615845640

C/ VITORIA cuatro habitaciones, salón- comedor, dos baños con ventanas, trastero interior, dos empotrados, dos terrazas cubiertas, exterior, sol. Llamar 16:00-23:00h. Particulares. T el. 947486071. 669511181

C/ VITORIA Gamonal, piso dos habitaciones, salón, cocina con office, gas ciudad, maravillosas vistas, amueblado, ascensor, entrar a vivir. Tel. 606300452

CAMINO Villalonquéjar apartamento una habitación, cocina totalmente amueblada, tres años. 125.000 euros. Tel. 615111223

CANTABRIA Polanco, entrega enero, bajo, jardín, 120 m2, salón, cocina, dos habitaciones, baño, garaje, trastero, piscina, paddle, próximo playas y estación. 165.300 euros iva incluido. Tel. 686574961

CARCEDO adosado, tres habitaciones, cocina amueblada, salón con chimenea, dos baños, aseo amueblados, jardín. Tel. 657248509

CARDEÑADIJO dúplex 75 m2, dos habitaciones, un baño, garaje, trastero. Zonas verdes comunes, pisicina, 156.000 euros más iva. Abstenerse agencias. T el. 615553540

CARDEÑADIJO unifamiliar en esquina, parcela 370 m2, cuatro habitaciones, una en planta baja, dos baños, aseo, cocina amueblada domótica. Tel. 629257620

CARDEÑADIJO Duplex, tres habitaciones, dos baños completos, , cocina y salón, garaje dos plazas, a 5 kms de Burgos. Solo particulares. Tel. 692176261

CARDEÑAJIMENO adosado en esquina, tres dormitorios, dos baños, un aseo, ático acondicionado, preciosas vistas. Jardín. T el. 658821573

CARDEÑAJIMENO urge vender adosado amplio salón, tres dormitorios, dos baños, cocina, totalmente equipado, ático terminado, jardín, terraza, garaje. Muy soleado, entrar a vivir, particulares. Tel. 669935741

CARDEÑUELA Rio Pico adosado en construcción, 10 km Burgos, 20.800.000 ptas. Tel. 947209296

CARMEN vendo, cinco dormitorios,salón, cocina grande, baño, aseo. Exterior, servicentrales. Tres ascensores, dos terrazas, garaje. Excelentes vistas. Solo particulares. Tel. 607334729

CASA a 10 km de Burgos, vendo para reformar, dos plantas, 60 m2 por planta. Tel. 699807845

CASA de campo 200 m2 habitables, más ático. 1.000 m2 de terrenos, 800 m2 de naves, todas comodidades, buen acceso, ideal casa rural. Económico. T el. 947187074. 606813208

CELLOPHANE urbanización privada La Florida, dos habitaciones, cocina americana, un baño, garaje, trastero, piscina, tenis, paddle. Mejor zona, todas comodidades. Ideal 1ª vivienda. Tel. 645891236

CENTRO Gamonal, piso a estrenar, tres habitaciones, armarios empotrados, altura ideal. Tel. 605818488

COGOLLOS unifamiliar a estrenar 500 m2 parcela, 170 metros construidos, dormitorio en planta baja. 29.000.000. Tel. 947209296

COLEGIO Jesuitinas. Capiscol. Junto colegio vendo bonito piso completamente exterior. Tres habitaciones, terraza 30 m2, particular. Tel. 687784991. 655249107 (tardes

CORTES Casa semiamueblada, de 240 m2. Tres habitaciones, tres baños, cocina, salón, ático, 2 plazas garaje. Patio. Tel. 630084399

EDIFICIOS viejos se venden para construir, aproximadamente 500 m, a 11 km. ciudad. Buena situación. Tel. 947208087

EN ALICANTE vendo piso, cuatro habitaciones, baño, terraza, exterior, para entrar a vivir, electrodomésticos nuevos, mínimos gastos comunidad. 156.000 euros. Tel. 947217673. 676446593

EN EL CENTRO piso exterior, reformado, para entrar a vivir, dos, salón, cocina, baño. Tel. 627655862

bp Poza
C/ Vitoria, 50 bajo (Villa Pilar III)
947 27 30 34

LOCAL ALQUILER EN GAMONAL Francisco Grandmontagne. 80 m2. 40 m2. Entreplanta.
VILLAGONZALO PEDERNALES Unifamiliar aislado. 4 dormitorios, bodega, garaje. Jardín de 100 m2.
ALBILLOS Chalet independiente. 4, salón, 600 m2 jardín, bodega, ático.
27.700.000 PTS - 166.480 EUROS QUINTANADUEÑAS Dúplex, dos, salón, dos baños, garaje y trastero. Piscina comunitaria.
VILLAPILAR Reforma de lujo. 4, salón, 2 baños, aseo, garaje. Sur/Oeste. Impecable.
30.950.000 PTAS - BUNIEL Tres, salón, dos baños, aseo, garaje, seminuevo.
G-3 4, salón, 2 baños, garaje, trastero, cocina equipada.

VENTA DE CHALETS ADOSADOS EN BUNIEL
4 habitaciones, salón, 3 baños.
Garaje y jardín (60 m²).
696 349 145

ESTEBAN Sáez Alvarado, vendo apartamento reformado. Tel. 652890588

ESTUPENDA casa a 10 km de Burgos, tres plantas, tres habitaciones, dos baños, salón, cocina equipada, jardín y garaje dos coches. T el. 699807845

FRANCISCO Sarmiento, céntrico, 8º con ascensor, dos habitaciones, cocina, baño, salón y estudio. Totalmente exterior. Reformado, muy luminoso. Abstenerse agencias. Tel. 692886292

FUENTECILLAS sin ascensor, tres domitorios, salón, cocina, baño, calefacción gas, reformado, contraventanas, entrar a vivir. 125.000 euros. Tel. 697476820

G 3, apartamento seminuevo, dos dormitorios con empotrados, salón, cocina amueblada, dos baños, garaje y trastero. 210.000 euros. Solo particulares. Tel. 616082733

G-3, PISO tres dormitorios, salón, cocina, baño, completos, garaje, trastero. T el. 947040687

G 3, piso, salón, cocina, baño, dos habitaciones, garaje, trastero. Todo exterior, soleado. Dos empotrados, Tel. 606239312

G-3. FRENTE Iglesia, piso cuatro habitaciones, dos baños, cocina completa, todo exterior, garaje y trastero. Tel. 620335791. 945247813

G-3. Piso de lujo, exterior, tres habitaciones, salón 30m2, dos baños en mármol. Cocina en Roble macizo. Garaje. Trastero. Tel. 647423546

G-3. PISO lujo, cuatro dormitorios, empotrados, salón, dos baños, cocina, equipados, excelentes vistas, servicios centrales, garaje, trastero. Orientación S.E. Llamar al teléfono 947219930. 628943769

MARCOS
BAR RESTAURANTE
CÉNTRICO EN FUNCIONAMIENTO
220 m². **Venta**
PRINCIPIO SAN FRANCISCO
Local en venta
300 m².
C/ San Lorenzo, 3 - 1º B
Tel. 947 27 32 52
Fax: 947 27 33 01

SERVICIOS INMOBILIARIOS
BLANCA
Tel. **651 008 340**
- **OPORTUNIDAD** Apto. 82 m². 2 y salón, cocina, baño, terraza. Exterior. INFORMESE
- **PISOS** de 3 dormitorios desde 160.00 euros. Diferentes zonas. Para entrar a vivir.
- **SAN MAMÉS.** ADOSADO A ESTRENAR. GRAN JARDIN. MERENDERO Y AMPLIO GARAJE.

GAMONAL Travesías Las Escuelas, se vende piso de reciente construcción a estrenar. Tres habitaciones con empotrados, salón, cocina, dos baños, garaje y trastero. Tel. 627404055

GAMONAL urge vender apartamento ideal jóvenes, precio asequible, abstenerse agencias. Tel. 645580093. 667000325

GOIBAR Guipuzcoa). Vendo- alquilo amplio piso, tres habitaciones, cocina, sala, ascensor y camarote. Zona céntrica. Tel. 964491022. 677780680. 988245144

GRIJALVA vendo casa y bodega. Llamar al teléfono 947483361

ROBLEDA
C/ Vitoria, 46 - 1º dcha
947 26 56 98
MÁXIMA DEDICACIÓN
MÍMINAS COMISIONES

SE VENDE LOCAL COMERCIAL EN EL CORAZON DE GAMONAL . 600 M² ÚTILES.
CASCO HISTORICO. Piso de 123 m2 utiles,3 dormitorios, 2 baños. Exterior. Precio ¡¡¡ 186.000 euros !!!.
DOCTOR FLEMING. (Junto al futuro Museo de la Evolución). 4 dormitorios, 2 baños. Todos los servicios a su alrededor.
PASEO FUENTECILLAS. 2 dormitorios, salón, cocina y baño. Orientación Sur.
LOCAL EN VENTA JUNTO A LA UNIVERSIDAD. 150 M² úTILES.
PASEO PISONES. 3 dormitorios, 2 baños, 2 trasteros, garaje. Exterior. Servicios Centrales.

Preferentes

BASS. S.L.
PROMOCIONES

ARCOS DE LA LLANA:
3 habitaciones, principal 18 m² con vestidor, 2 baños y aseo, columna de hidromasaje, salón, cocina, garaje, armarios empotrados en todas las habitaciones. Posibilidad de ático y jardín.
DESDE 172.500 €.
947 471 587
www.basspromocion.com

Preferentes
Preferentes
Preferentes

PARCELA URBANA
DE 1000 M²
PARA CHALETS INDIVIDUALES
PRÓXIMA A SANTANDER
EXCELENTES VISTAS Y UBICACIÓN
¡OPORTUNIDAD, 120.000 €!
628 659 255

Preferentes
Preferentes
Preferentes

Viviendas totalmente amuebladas y equipadas cerca del mar, junto al golf, la naturaleza ... **desde 150.000 €**

Nuestras promociones

Mallorca | Altea | Villajoyosa | Arenales del Sol | Daya Vieja
Playa de La Mata | Orihuela Costa | Torre de la Horadada
La Manga del Mar Menor

Próximos proyectos

Vinaroz (Castellón) | Ador (Gandía) | Pulpí (Almería)
Playa del Carmen (Riviera Maya)

TM
Grupo Inmobiliario

Te mereces tus sueños | WWW.TMGRUPOINMOBILIARIO.COM | 902 15 15 12

La decisión inteligente

Residencial El Pilar

Antigua Cooperativa Avícola

Viviendas y apartamentos de 2 y 3 dormitorios, áticos y bajos con jardín.

Urbanización privada con amplias zonas ajardinadas

Promueven:

UTE Vallehermoso - MBG Burgos C.B.

Financia y avala:

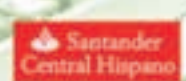

La contratación se realizará conforme a las normas y con las garantías establecidas en la Ley 57/1968 de 27 de julio. Toda la información exigida por el R.D. 515/89, de 21 de abril, se encuentra a disposición de los interesados en nuestras oficinas comerciales.
Obras iniciadas. Viviendas en construcción.

INFORMACIÓN Y VENTA:

Vallehermoso Burgos
Plaza Mayor, 25
Telf.: 947 20 44 20
Fax: 947 27 09 58

RIO VENA
GRUPO INMOBILIARIO
www.riovena.es
Venerables, 10 - 09003 Burgos
Telf.: 947 25 20 66
Fax: 947 25 20 67

Las recreaciones artísticas utilizadas en esta impresión son meramente orientativas pudiendo la dirección técnica variar sus características.

HERMANOS Rafael, vendo piso dos y salón, dos baños, garaje y trastero. Totalmente amueblado. Urge. T el. 626998346

JOSE Mª de la Puente, enfrente ambulatorio, piso, tres, salón, dos baños con ventana, ascensor, calefacción central. Tel. 947274931

JUAN XXIII, particular vende piso, tres habitaciones, salón, terraza, cocina y baño, todo exterior, altura ideal. Abstenerse agencias. Tel. 648149070

JUNTO Hacienda C/ Vitoria se vende piso. T el. 947270275. 650819156

JUNTO Plaza España, piso lujo, 120 m2 útiles, orientación sur, tres habitaciones, cocina, office, baño principal hidromasaje, salón chimenea. Dos terrazas. 72 millones. Tel. 652012119

LA SEDERA adosado, salón con chimenea, tres habitaciones, tres baños, dos plazas garaje, merendero y ático acondicionado. Dos terrazas. (65 m2). Tel. 947460793. 666550857

LA VENTILLA apartamento en construcción, 70 m2 útiles, exterior, soleado, dos habitaciones, salón, cocina, garaje, trastero. T el. 661929870. 947240325

Las Torres. Gamonal, tres habitaciones, salón, dos baños, dos terrazas, cocina con despensa, exterior, buena altura. A reformar. Solo particulares. 165.000 euros. T el. 666644701

LAVADEROS ático 120 m2 más 40 m2 terraza, todo exterior, sol todo el día, cuatro habitaciones, salón, un baño, aseo, para entrar a vivir. Tel. 639229140. 947234602

MODÚBAR vendo adosado, dos más ático, tres baños, chimenea francesa, seminuevo, Llamar al teléfono 639159048

OCASIÓN vendo piso en Madrid, reformado totalmente, como nuevo. T el. 699312333. Llamar de 10:00 a 12:00 horas y a partir 22:00 horas en adelante

PARCELA urbana de 1.200 m2 con vivienda nueva de 140 m2 de lujo, piscina, garaje, trastero, a 23 km Burgos acceso rápido por nacional 1. Tel. 615096283

PARRALILLOS tres dormitorios, salón, dos baños, garaje y trastero. T el. 609852139

PINEDA de la Sierra, vendo casa para reformar. Tel. 947216688. 650392026

PISO de 120 m2, calefacción central, trastero y garaje. 48.000.000 ptas. Tel. 630086735

PLAZA Aragón, piso a estrenar, cuatro habitaciones, salón, dos baños, cocina amueblada, empotrados, terraza, garaje, trastero, ascensor. No agencias. Tel. 947261341

PLAZA Vega, C/ Hospital Militar., 4 urge venta apartamento dúplex. Dos habitaciones, dos baños. Cocina y salón. Tel. 649089584

POZA de la Sal (Burgos), vendo ó alquilo piso. T el. 947266878. 606449091

PRADOLUENGO vendo casa, con ático, 105 m2. Tel. 947482907. 947471716

PRECIOSO pareado, 210 m2 útiles, cuatro habitaciones, salón, tres baños, ático 260 m2 de jardín y garaje. Tel. 627084418

PRINCIPIO Avda. Arlanzón, recién reformado, techos altas, 3 y salón, 2 aseos con ducha, amplio, cocina equipada. Tel. 646461924

QUINTANADUEÑAS 5 minutos de Burgos, casa, tres, salón, garaje dos coches, ático acondicionado, jardín, no agencias. Tel. 609519412. 6999434192

Quintanadueñas, adosado 248 m, cuatro dormitorios, tres baños, salón, cocina equipada 18 m, merendero con cocina y baño, garaje, jardín privado, jardín común 1.000 m. Tel. 609407715

QUINTANILLA Vivar, chalet adosado, 200 m2, cuatro plantas, terraza y jardín. Garaje dos coches, ático acondicionado. Dos años antigüedad, amueblado/ sin amueblar. 220.000 euros. T el. 696880658

QUINTANILLA Vivar, vendo unifamiliar, tres habitaciones, tres baños, salón, ático 25 m2, dos terrazas, jardín individual, garaje dos coches. Amplias reformas. Abstenerse agencias. Tel. 636453573

RABÉ de las Calzadas, vendo una casa. Tel. 635086149

RESIDENCIAL Cámara, vendo apartamento de dos dormitorios, dos baños, garaje y trastero. Todo exterior. Próxima entrega. T el. 636583757. (Tardes

REYES Católicos, tres, salón, cocina, baño, soleado, ascensor, opción garaje. Tel. 657289486

RIOSERAS chalet unifamiliar 420 m2 parcela, cocina, baño, dos porches, urbanización privada, piscina, campos deportivos comunitarios. Oportunidad. Llamar al teléfono 659476345

SALAS de los Infantes, vendo casa piedra, 140 m2 útiles en 2 plantas, cocina con chimenea, gran salón, despensa, dos baños, cuatro habitaciones, empotrado, amueblado. 138.500. Tel. 616180407

SAN PEDRO Cardeña, vendo piso tres habitaciones, tres baños, amplio salón, garaje, trastero. Bien conservado. Tel. 649089584. A partir 20:00 horas

SAN Pedro y San Felices, tres habitaciones, ascensor, totalmente reformado. Tel. 649084225

SANTANDER vendo piso muy céntrico, interior, tranquilísimo. Dos ascensores. Tel. 660191323

SANTANDER zona Universidad. Tres habitaciones, salón, cocina, baño. 138.000 euros. Toda una inversión. Tel. 942318281

SANZ Pastor, vendo piso, 140 m, cuatro habitaciones, salón, comedor, dos baños, gas ciudad, ascensor, para entrar a vivir. Tel. 675404933. Tardes

SEDANO Centro urbano. Se vende casa planta baja, dos plantas y desván. Terreno 200 m y edificio auxliar de 40 m. Llamar al teléfono 666896248 ó 646918958

SOLAR urbano de 465 m2, situado a 30 km de Burgos, junto al centro social del pueblo. Vendo. Tel. 947421135. 686599072

SOMO Cantabria), apartamento urbanización privada, con piscina, a 2 min. playa, con vistas a esta. Equipado, nuevo, Llamar a partir 21:00 horas. Llamar al teléfono 649089584

SOTRAGERO, ADOSADO cuatro habitaciones, salón con chimenea, dos baños, aseo, jardín con riego, porche cubierto, garaje automático dos coches, alarma. 231.000 euros. Tardes. Tel. 636977133

las casas claras
habitarte
inmobiliaria

SAN FRANCISCO:
(Zona Venerables). Piso de 3 dormitorios, salón, cocina y baño. Ventanas cambiadas. Buena altura. PARA DEJAR A SU GUSTO.
174.295 €.

REYES CATÓLICOS:
Estupendo piso de 3 dormitorios y 2 baños. Garaje. todo exterior. Terraza cubierta. Servicios centrales.
300.000 €.

C/ VITORIA (Gamonal):
Piso de 3 dormitorios. Excelente altura y orientación.
Para entrar a vivir.
187.000 €.

CARRETERA DE POZA:
Apartamento de 2 dormitorios. Para dejar a su gusto. Gas individual.
143.640 €.

ZONA VENERABLES:
Apartamento de 2 dormitorios. Garaje y trastero. Armarios empotrados.
Excelente altura y orientación.

GAMONAL:
Dúplex de 3 dormitorios con baño y aseo. Garaje y trastero. Todo exterior, orientación sur
209.754 €

AVENIDA DEL CID, 22 / TELÉFONO 947 244 911

Remedo servicios inmobiliarios
Av. del Cid, 9 bajo - 09003 Burgos
Tel. 947 273 957 Fax: 947 252 310

VILLAGONZALO PEDERNALES Chalet a estrenar en esquina. En P. Baja: garaje para dos coches, salón-comedor, cocina, dormitorio y despensa. P.1ª: dos dormitorios de 15m2 cada uno, baño y terraza. Jardín de 60m2. Precio: 222.374 € / 37.000.000 pts.

AVDA. DEL CID Apartamento de 70 m². Dos dormitorios, salón-comedor, un baño, cocina equipada. Amplia despensa. Amueblado, para entrar a vivir. Precio: 213.359 € / 35.500.000 pts.

TARDAJOS Casita de pueblo a 10 min. de Burgos, buena estructura, cuatro dormitorios, un baño, terreno de 40 m². Precio: 66.111 € / 11.000.000 pts.

ALFAREROS (ZONA CALLE MADRID) Apartamento de dos dormitorios, cocina equipada, salón y un baño. Precio: 132.222 € / 22.000.000 pts.

TOMILLARES chalet de tres dormitorios con empotrados, dos baños, salon-comedor, cocina amueblada y equipada, amplio merendero y jardín de 300 m² y garaje para dos coches. Precio: 282.475 € / 47.000.000 pts.

AVDA. CID (FRENTE A LA SALLE) Piso de cuatro dormitorios, salón, cocina amueblada y equipada y dos baños. Terraza cerrada con vistas al colegio. Para entrar a vivir. EN PLENO CENTRO !!! Precio: 282.475 € / 47.000.000 pts.

CAMINO MIRABUENO Chalet con cuatro dormitorios, dos baños, cocina amueblada, salón-comedor, amplio merendero y patio de 40 m². REFORMA IMPECABLE. Precio: 282.475 € / 47.000.000 pts.

¡Estamos a su servicio! INFÓRMESE

junto a LAREDO
inmoartusa SERVICIOS INMOBILIARIOS
Desde 1987 API
Ctra. de Poza de la Sal, 95, bajo
Tel/Fax 947 281 177
Móvil 675 976 073
09007 Burgos

SIN ENTRADA
Desde 100 €/mes
Resto hipoteca concedida
Situada en un entorno con MAGNÍFICAS VISTAS
Residencial 'Los Puertos' TRETO
Viviendas de 2 y 3 dormitorios con garaje y trastero
INFÓRMESE SIN COMPROMISO
POSIBILIDAD DE FINANCIACIÓN 100 X 100
SE VENDE LOCAL
en Ctra. de Poza.
Zona de expansión.
Abierto a dos calles. 64 m²

CIBER VIVIENDA
CALAS de TORREVIEJA
BENIDORM
TORREVIEJA
SAN PEDRO DEL PINATAR (LO PAGÁN)
Plaza Alonso Martinez 1
947 262440 / 947 268952
C/ Arzobispo de Castro 2
947 245532 / 947 245533
abierto al mediodía
www.cibervivienda.com

inmobiliaria RODRIGO
Arancha Rodrigo Sáiz
MÁS DE 14 AÑOS DE EXPERIENCIA

ZONA AVDA. DEL CID ¡Ideal primera vivienda! Exterior. Soleado. Calefacción gas. Mínimos gastos de comunidad. Dormitorios dobles. Cocina equipada. Baño con ventana. ¡Adquiera su propia vivenda por menos de lo que pagaría de alquiler! 481.83 uros/mes (80.169 ptas./mes).

C/ MERIDA ¡Para entrar a vivir ya! Exterior. Orientación oeste. Calefacción gas. Reformado. Cocina equipada. Baño completo. Salón con terraza acristalada. ¡No deje escapar esta oportunidad! 149.652 euros. (24.900.000 ptas)

C/ VITORIA ¡Ideal parejas jóvenes! Exterior. Calefacción gas. Despensa. Amueblado. Rehabilitado. Portal reformado con ascensor a cota cero. Amplia cocina. Baño completo. Salón con terraza. ¡El mejor precio de la zona! 166.480 euros (27.700.000 ptas)

CTRA. POZA ¡Precioso apartamento! Reforma completa. Calefacción gas. Portal nuevo con ascensor a cota cero. Cocina equipada. Salón-comedor. Empotrado. ¡Un capricho por muy poco dinero! 167.682 euros (27.900.000 ptas)

LUIS ALBERDI ¡La inversión que estaba buscando! Orientación sur. Calefacción gas. Amueblado. Cocina equipada. Baño completo. Salón-comedor. Empotrado. ¡Ocasión por sólo 168.283 euros (28.000.000 ptas). Revalorización garantizada!

CALLE SANTIAGO ¡Viva en pleno corazón de Gamonal! Calefacción gas. La mejor altur a del edificio. Reformado. Cocina equipada. Baño con ventana. 2 empotrados. Terraza. Garaje opcional. ¡Es el suyo, seguro! 174.294 euros (29.000.000 ptas).

CALIDAD, EFICACIA Y TRANSPARENCIA
C/ Isidoro Díaz Murugarren, 10 bajo
09007 Burgos (antiguo Campofrío Gamonal)
Tel. 947 245 133
618 753 838
Fax: 947 245 221

TEMIÑO Burgos), vendo casa con solar. Llamar al teléfono 947560119
TORDÓMAR vendo casa y cochera para entrar a vivir Tel. 669635878
UNIFAMILIAR a 200 metros La Cellophane, estrenar, salón comedor 30 m2, amplios dormitorios, armarios empotrados, ático, garaje 51 m2, alarma, jardín propio/ comunitario. 68.500.000 ptas. Llamar al teléfono 627962177
UNIVERSIDAD un dormitorio, salón, reformadisimo, como nuevo, por solo 120.000 euros. Llamar al teléfono 666390395
URBANIZACIÓN Cellophan, vendo piso, planta baja, cuatro habitaciones, salón, cocina, dos baños, terraza, trastero, garaje dos coches y jardín. Tel. 947217773 ó 669885419
VALDORROS adosado, cuatro, habitaciones, salón, tres baños, cocina, chimenea, mejoras varias, parcela 300 m2, 153.000 euros. Campo golf. Entrega diciembre. A 18 km. autovía. Abstengase inmobiliarias. Tel. 656784936
VALDORROS vendo pareado, 325 metros parcela tres habitaciones, dos baños, salón 28 m2, garaje para dos coches. Llamar al teléfono 629343409
VILLADIEGO Burgos) vendo una casa con vivienda y calefacción, a estrenar, con lonja comercial patio y garaje y un piso en la Plaza con amplio trastero. Tel. 645226360
VILLAFRÍA adosado vendo, cuatro habitaciones, dos baños, aseo, amueblado, tres plazas de garaje, una opción merendero, terraza, jardín. No agencias. Llamar al teléfono 649426889
VILLAGONZALO Pedernales, vendo casa piedra. Tel. 947294042
VILLAHERNANDO Villadieto) vendo casa a reformar. Tel. 606997990
VILLAHOZ a 35 km de Burgos, vendo casa de 120 m por planta y otras edificaciones construidas, 381 m. Centro pueblo. Tel. 947481635. 616699512
VILLARIEZO por traslado 9 km de Burgos, adosado esquina, nuevo 110 m2, tres habitaciones, garaje, sótano, tranquilo, luminoso, cocina totalmente equipada. 169.288 euros. Solo particulares. Tel. 649172291
VILLATORO piso de tres habitaciones, ático acondicionado, baño y cocina amueblada, Tel. 667634732. 667634982
VILLIMAR vendo apartamento a estrenar, una habitación, salón, cocina equipada, baño, opción garaje y trastero. Tel. 679819526
ZAHARA de los Atunes (Cádiz), apartamento, 53 m2, un dormitorio, salón comedor con terraza, cocina americana, baño, trastero, piscina comunitaria, residencial Zaharamar, 150 metros playa. Tel. 659636470
ZONA Estación de tren, vendo adosado a estrenar, salón comedor 30 m2, amplios dormitorios, ático, garaje para tres coches, jardín, alarma. Tel. 627962177
ZONA Residencia. Particular vende piso 97 mts. Llamar al teléfono 616969308. 947480282

PISOS Y CASAS ALQUILER

OFERTA

ADOSADO Tomillares (urbanización Los Molinos, Ctra. Logroño) adosado, cuatro dormitorios, dos baños, aseo, cocina- comedor, salón, garaje, terraza, porche, 250 m2 jardín. Tel. 606147128
AJO Cantabria, alquilo dúplex, urbanización privada, 2 habitaciones, terraza, piscina y cancha de tenis, bonitas vistas, envio fotos e-mail. Tel. 619076012
ALICANTE Grand Alacant, alquilo boungalow, 2 habitaciones, 2 baños, aire acondicionado, garaje, completo equipado, piscina, zona deportiva, playa 700 m. envio fotos e-mail. Llamar al teléfono 619076012
ALQUILO apartamento reformado a una chica trabajadora. Zona C/ Madrid en Paseo Pisones. Tel. 947273004. 630735239
ALQUILO piso recién reformado y totalmente amueblado, a estrenar, tres dormitorios, salón, cocina equipada, terraza y baño. Llamar al teléfono 626067747
ALTO Fuentecillas, apartamento a estrenar, una habitación, salón, cocina, baño, garaje, trastero. Llamar al teléfono 665252156
AMPUERO Cantabria) 10 min. playa Laredo, piso tres habitaciones, semanas, quincenas ó mes, precio día 40 euros. Tel. 625511549. 942542724
AMPUERO Cantabria), tres habitaciones, comedor, baño, a 8 km playa Laredo y Colindres, quincenas, semanas, agosto, septiembre. Económico. Llamar al teléfono 942622050
AMPUERO Cantrabria) habitaciones fines semana días, quincenas, piso para 6 personas, equipado, 5 minutos playa. Hasta 20 septiembre. Económico. Tel. 942634201. 658245852
AMUEBLADO tres habitaciones, salón comedor, cocina amueblada, dos baños, plaza de garaje. Trastero. De 10:00- 14:00h y de 17:00-20:00h. Tel. 947484872
AVDA Cantabria, alquilo piso amueblado tres y salón, en buenas condiciones de sol y luz, calefacción individual. Llamar al teléfono 947225304
AVDA Cantabria, dos y sala, ascensor, calefacción central, terraza cubierta, vistas panorámicas, 450 euros. Llamar a partir 18:30 horas. Tel. 687476402
AVDA Cid, frente La Salle, piso amueblado, tres habitaciones, exterior, calefacción individual, terraza, excelentes vistas. Llamar al teléfono 618971354
AVDA Constitución, tres habitaciones, salón, cocina, baño. Llamar al teléfono 678880298. 947210827
AVDA de la Paz, alquilo apartamento, amueblado, una habitación, salón, cocina, baño, servicios centrales. Llamar a los teléfonos 618709338 y 669895803
AVDA de la Paz, alquilo piso 100 m2, amueblado, a profesores o estudiantes, calefacción central, tres dormitorios, salón, dos baños, todo exterior. No matrimonios. Tel. 947226488

PISOS DE LUJO . 1- 2- 3 Y 4 DORMITORIOS . GARAJE Y TRASTERO
Edificio VERALUX UNIVERSIDAD
Edificio VERALUX FUENTECILLAS
ROBLEDA GESTION INMOBILIARIA
INFORMACIÓN Y VENTA:
Oficinas C/ Vitoria, 46 - entreplanta dcha.
Móvil: 639 70 15 87 ■ Tel. 947 26 56 98

Sueño Hogar
Servicios Inmobiliarios
Murcia
Convierta sus sueños en realidad
1ª y 2ª línea de golf
Apartamentos y villas de ensueño
DESCUENTOS ESPECIALES PARA INVERSORES
Desde 130.000 € (Incluye acción golf)
Avda. Reyes Católicos, 17
Tel. y Fax 947 22 17 18
sueno_hogar@hotmail.com

NUEVA PROMOCIÓN
Villímar Sur
GONORSA
INMOBILIARIA
Magníficos Dúplex de 2 y 3 Dormitorios
Apartamentos de 1 Habitación
DORM-1 14,09m2
SALON-COMED. COCINA 21,24 m2
BAÑO 4,11 m2
AVALA Y FINANCIA CAJA DE BURGOS
Avda. Reyes Católicos, 45
947 212 665 / 947 212 932

Jcm s.l.

Promotora Inmobiliaria

Pisos Locales Solares

AVDA. DEL VENA, 5 BAJO
947 244 401

ALFAREROS Para entrar a vivir. 2 dor mitorios, salón, cocina y baño amueblados. 132.000 euros.

FCO. SALINAS Cocina equipada. Entero e xterior. Calefacción gas. 2 y salón. Sólo 141.200 euros.

ZONA ROMANCEROS Urge vender. Piso de 3 dor mitorios, salón. Muy soleado. No deje de verlo . 151.400 euros.

ZONA VADILLOS Piso ideal para reformar con posibilidad de ascensor. 3 dor mitorios y salón. 153.300 euros.

LA PUEBLA Para entrar a viivr. Completamente amueblado. 2 y salón. Portal nuevo. 159.200 euros.

ZONA PLAZA DE ARAGON Seminuevo. 2 dormitorios, 2 baños, garaje y trastero. URGE VENDER. PRECIO NEGOCIABLE.

FCO. GRANDMONTAGNE, 3, BAJO
947 245 555

PLAZA FORAMONTANOS Amplio piso de 3 dormitorios. Para entrar a vivir. Terraza de 20 m2. 180.000 euros.

ELADIO PERLADO Pisazo de 4 dor mitorios, 92 m2, salón de 20 m2. Servicios centrales. Para entrar a vivir. 200.000 euros.

ZONA VILLÍMAR SUR 110 m2, tres dormitorios, 2 baños, garaje para 2 coches. Entero exterior. A precio de apartamento. 216.364 euros.

CAMPOFRÍO 1Apartamento de lujo . 2 dor mitorios, 2 baños, garaje y trastero. Mejor que nuevo. OCASIÓN.

G-3 Apartamento de 70 m2, dos dor mitorios, cocina equipada, baño completo. Por menos de 171.000 euros.

CTRA. POZA Reformadísimo. Apartamento de 2 dormitorios. C ocina eq uipada. Ba ño c ompleto. S ólo 168.000 euros.

ENTORNO

GESTION DE TODOS LOS INMUEBLES

PISOS DE NUEVA CONSTRUCCIÓN A estrenar. en el corazón de Gamonal. Alturas a elegir. Llave en mano. 2 y 3 hab itaciones. Desde 202.000 euros.

EN CONSTRUCCIÓN Apartamento Residencial Cámara. 2 dormitorios, salón, cocina y 2 baños. Garaje y trastero.

EXTRAORDINARIO LOCAL DE 90 M2 Más de 70 m2 de sótano. En esquina. Cercano a nuevos juzgados ideal cualquier negocio. En venta o alquiler.

CTRA. DE ARCOS Piso totalmente reformado. 3 habitaciones, salón, cocina y baño. Altura ideal. Ascensor.

VALDORROS Pareado en construcción. 280 m2 de par cela. Habitación en planta baja. Pr ecio: 165. 280 euros.

EN EL G-3 Apartamento de 2 dormitorios, salón, cocina y 2 baños. Plaza de garaje y trastero.

EN EL CENTRO DE BURGOS Piso para entrar a vivir de 3 dormitorios, salón, cocina y baño. 168.300 euros.

CAPISCOL Piso de 3 dormitorios, salón, cocina y baño. Para entrar a vivir. Un quinto con ascensor . 180.000 euros.

C/ VITORIA, 37-39
947 209 317

Open inmobiliaria

C/ BURGENSE, 12 (junto a Caballería)
947 25 77 02

ZONA PROGRESO. Dos dormitorios, salon, cocina amueblada. Ascensor. Para entrar a vivir. 13.000.000 ptas.

CASA DE PIEDRA. 3 dormitorios, salón-comedor. Merendero con chimenea. 650 m². De parcela. A un paso de Burgos. 18.000.000 ptas.

ZONA CENTRO. Apartamento completamente reformado, cocina y baño equipados. Exterior. Urge vender. 21.000.000 ptas.

ZONA SUR. Dos dormitorios y salon, cocina equipada, calefaccion individual. Completamente reformado. 21.500.000 ptas.

DÚPLEX A 5 MIN. de Burgos. Dos dormitorios, salón-comedor, dos baños, garaje. No lo piense mas. 25.000.000 ptas.

UNIFAMILIARES EN ARCOS. 3 y 4 dormitorios, 2 y 3 baños. Parcelas desde 275 m. Infórmate. 23.500.000 ptas.

inmocasa

GESTIÓN INMOBILIARIA

SANTOCILDES, 3 - TEL.: 947 255 785
FAX 947 255 785
ARZOBISPO PÉREZ PLATERO, 2:
TEL.: 947 22 36 00
PISOS EN VENTA Y ALQUILER
EN TODAS LAS ZONAS DE BURGOS

VILLATORO. CHALET ADOSADO Garaje, bodega, jardín, 3 habitaciones, salón, cocina y 2 baños. Ático. Muy acogedor. Buen precio.

ESTUDIO LAÍN CALVO 17 MILLONES.

ESTUDIO TAHONAS Reformado a estrenar.

CENTRO HISTÓRICO C/ Trinidad. 1 habitación, salón, cocina, baño, ascensor.

CENTRO HISTÓRICO C/ Paloma. 2 habitaciones, salón, cocina, baño, ascensor.

AVDA. DEL CID Reforma a estrenar. 2 habitaciones, cocina equipada, salón, 2 terrazas, exterior, buena altura, ascensor.

SAN JULIÁN 3 habitaciones, salón, cocina, baño, ascensor.

LA MONEDA Céntricos apartamentos de lujo de 2 dormitorios, cocina montada, hidromasaje. Nueva construcción. Desde 43 millones.

LOCAL ALQUILER CALLE SAN JUAN 55 m. Zona de máximo tránsito.

GAMONAL Casa de 3 habitaciones, salón, cocina y 2 baños.

GAMONAL Barriada Cristóbal-Villímar. Piso de 3 habitaciones, salón, cocina y baño. Seminuevo, exterior. 25 millones.

ALFA

Alfa INMOBILIARIA alfainmo.com

GAMONAL

CARRETERA MADRID 3 habitaciones, 1 baño, ascensor. Terraza para repasar.

CRUCERO 3 habitaciones, 1 baño, ascensor. Portal y fachada reformados. Para reformar Con 86 m² útiles. Luminoso

SAN JULIÁN 3 habitaciones, 1 baño. Reformado.

SAN PABLO 2 habitaciones, baño y aseo. Reformado. Exterior. Ascensor. Lo mejor de vivir En pleno centro.

CALLE MADRID 4 habitaciones, 1 baño, ascensor para entrar. Garaje y trastero.

CAMINO MIRABUENO Chalet adosado de 3 habitaciones, baño aseo, garaje para 3 coches.

REYES CATÓLICOS 3 habitaciones, 1 baño, exterior, ascensor. Para entrar. Muy centrico

LAS TORRES 3 habitaciones, 1 baño. Exterior completamente a dos calles. 2 ascensores

CARRETERA POZA 3 habitaciones, 2 baños. 94 m² útiles, garaje, trastero, amueblado, Bañera de hidromasaje. Mejor que nuevo.

CARCEDO 3 habitaciones, 2 baños, 1 aseo, salón de 26 m2, cocina y baños equipados. Jardín delantero de 80 m² y otro trasero de 105 m².

ARCOS DE LA LLANA 3 habitaciones, 2 baños, aseo, cocina amueblada, escalera de marmol, ático acondicionado. Habitaciones con empotrados.

QUINTANADUEÑAS 4 habitaciones, 2 baños, aseo 170 m² útiles. Jardín, trasero, garaje 1 coche. Bañera hidromasaje.

BDA. JUAN XXIII, 15 BAJO
Teléfono 947 040 231

CASABUR

GESTION INMOBILIARIA

Plaza Santiago, 2 bajo
(Esquina Pérez Platero)
Tel. 947 21 22 54 - Fax: 947 21 24 16
Plaza Vega, 7 bajo
Tel. 947 25 73 95

G-2 Impresionante piso de cuatro dormitorios, salón de 29 m2, cocina amueblada, dos baños. Altura ideal. Materiales de primera calidad. Exterior. Garaje y trastero. ZONA INMEJORABLE.

FRANCISCO GRANDMONTAGNE. Precioso ático de cuatro dormitorios, salón, cocina equipada, baño completo. Fabulosa orientación. Terraza de 50 m2. PARA ENTRAR A VIVIR.

CAMPOFRIO. Piso seminuevo de tres dormitorios, salón dos ambientes, cocina de 16 m2, baño y aseo. Sol todo el día. Altura intermedia. Garaje y trastero. NO LO DUDE.

JUNTO A C/ MADRID. Bonito apartamento para entrar a vivir de dos dormitorios, salón, cocina y baño. Todo exterior. Muy buenas vistas. Soleado. LE ENCANTARÁ.

SAN PEDRO CARDEÑA. Piso recién reformado de tres dormitorios, salón-cocina y baño. Terraza de 50 m2. VIVIENDA TOTALMENTE DIFERENTE.

PASEO FUENTECILLAS. Precioso piso de 3 dormitorios, salon, cocina-office, baño. Preciosas vistas. Junto al paseo de la isla. Recién reformado. URGE VENDER. LES ENCANTARA.

VILLIMAR V-1. En construcción preciosos estudios y apartamentos de uno y dos dor mitorios con parcelas independientes de varias superficies. Garaje y Trastero. PREGÚNTENOS, LE SORPRENDERA SU PRECIO. Avala Caja Circulo.

ARCOS DE LA LLANA. Promoción de adosados en construcción. Posibilidad de ático. Jardin. Materiales de 1º calidad, excelentes acabados. A elegir desde 172.500 euros.

CARDEÑADIJO. Par eados a estr enar, con ático acondicionado, bodega, Habitación en planta baja… Ámplias parcelas. BUEN PRECIO. INFÓRMESE.

* Salvo error tipográfico

FINCAS Villímar

GESTIÓN INMOBILIARIA

C/ S. BRUNO, 10-BAJO TELS.: 947 220 146
947 046 524 / 659 277 468
www.fincas-villimar.com

✓ **INDUPISA**. Apartamento a estrenar. 2 dormitorios +2 baños, Garaje y trastero. Completamente exterior. Buena altura. Ref. 1579.

✓ **JUNTO A G-3**. Adosado de 2 plantas + ático. 4 dormitorios +2 baños. Garaje para 2 coches. Jardín . Buena orientación.

✓ **ESTEBAN SAEZ ALVARADO**. Apartamento a estrenar de 2 dormitorios +2 baños. Garaje y trastero. Completamente exterior. Excelente altura y orientación. A estrenar. Ref. 1569.

✓ **CASA EN BDA. INMACULADA**. 2 plantas, 3 dormitorios + 2 baños. Completamente exterior. Trastero.

✓ **PRINCIPIO CTRA. POZA**. 3 dormitorios + salón. Buena altura. Para entrar a vivir. Excelentes vistas. Ref. 1559.

✓ **G-3**. 2 y 3 dormitorios +2 baños. Garaje y trastero. Completamente exteriores. Diferentes alturas y orientaciones.

✓ **ADOSADO EN VILLÍMAR**. 2 plantas + ático. 3 dormitorios + 2 baños. Jardín independiente con mejoras.

✓ **QUINTANADUEÑAS**. Adosado a estrenar 2 plantas + ático. 181,77 m². 4 dormitorios +3 baños. Atico de 56 m². Ref. 1460.

✓ **FUENTES BLANCAS**. Chalet independiente de 185 m² construidos. 4 dormitorios + baño, piscina, garaje y 760 m2 de jardín. Ref. 1598.

✓ **ARCOS DE LA LLANA**. Adosados y pareados a estrenar. Diferentes modelos. Desde 168.300 €.

✓ **CARDEÑAJIMENO**. Pareados y adosados a estrenar con amplias parcelas. Diferentes modelos. Desde 165.300 €.

✓ **AUTOVÍA VALLADOLID**. Casa de piedra de 150 m² de planta. 2 plantas + ático, con patio. 30.000 euros. Ref. 1195.

Válido salvo error tipográfico

FINCAS MATA

GESTIÓN INMOBILIARIA

Juan de Ayolas, 16, bajo (Bda. Zurbarán)
947 04 55 66 / 692 212 020

AVENIDA DEL CID apartamento para entrar a vivir. 2 habitaciones, salón, baño y cocina equipada. Trastero. Soleado. Ref. 1034.

PLAZA DE LAVADEROS Piso. 3 y salón. Baño, cocina, terrazas cubiertas. Exterior. Ref. 1157.

G-9 Piso de 70 m2, tres habitaciones, salón con terraza, baño, cocina equipada. Totalmente reformado. **Ref. 1175.**

CAPISCOL Piso, 3 y salón. Baño con ventana y cocina. **Ref.: 1176.**

C/ TRUJILLO Piso de 110 m2, tres habitaciones, salón de 30 m2, baño, cocina equipada, 2 terrazas cubiertas. Calefacción central. Todo exterior. **Ref.: 1178.**

G-3 Apartamento. 70 m2. Dos y salón. 2 baños, cocina, empotrados, garaje y trastero. Ref. 1124.

SAN ISIDRO Piso de 90 m2. Tres habitaciones, salón, cocina, 2 baños, garaje y trastero. Exterior. Ref. 1165.

SEVERO OCHOA Ático de 2 habitaciones, salón, cocina, baño, garaje, trastero. Seminuevo. **Ref.: 1047.**

CALLE EMPERADOR Apartamento reformado. 1 habitación, salón, baño, cocina, calefacción por acumuladores. Exterior, orientación sur. (Ref. 1127).

C/ JEREZ Dúplex de 100 m2, tres habitaciones, salón, 2 baños, cocina equipada, terraza, empotrados, garaje y trastero. (Ref. 1134).

CARDEÑADIJO Adosado. 3 y salón, baño, 2 aseos, cocina, calefacción suelo radiante. Merendero, garaje, trastero y jardín de 180 m2. Ref. 1150.

CORTES Adosado, 4 habitaciones, salón, 2 baños, aseo, cocina, garaje y trastero. **Ref.: 1106.**

VILLATORO Adosado de cuatro habitaciones, 3 baños, aseo y cocina equipada. Jardín de 100 m2, amplio garaje y trastero. Ático acondicionado y solarium. Ref.: 1098.

QUINTANILLA VIVAR Adosado 2 + ático, 3 y salón. Baño, aseo, cocina amueblada, empotrados y garaje. Jardín de 100m2. Ático con velux.. tomas de de agua y luz y calefacción. Ref.: 1162.

TOMILLARES Parcela de 1050 m2 cerrada, urbanizada, con servicios de luz y agua. Tiene pozo. Ref.: 1166.

www.inmobiliariasmata.com

San Pablo Inmobiliaria

AVDA. DEL CID, 66, BAJO

TEL.: 947 21 71 16
FAX: 947 21 68 05

ZONA CALZADAS precioso piso completamente reformado, 3 dormitorios, salón, cocina , baño y aseo. Muy luminoso. Altura ideal. !!! Ven a verlo sin compromiso.¡¡¡

ZONA GAMONAL apartamento de 2 dormitorios completamente reformado, salón, cocina amueblada y baño. !!! Es lo que estás buscando, por solo 29.000.000 ptas (174.293 €)¡¡¡

27.500.000 PTAS (165.278 €) unifamiliar pareado, a 15 minutos de burgos, 4 dormitorios (uno en planta baja), amplio salón, gran cocina, 2 baños, garaje y parcela de 350 m. En construcción. !!! No se te puede escapar¡¡¡

ZONA FUENTECILLAS apartamento seminuevo de 1 dormitorio, salón, cocina independiente y baño. Completamente amueblado. Precio muy interesante.

JULIO SAEZ DE LA HOYA piso de 100 m. útiles para reformar a su gusto, 4 dormitorios, salón, amplia cocina, baño y aseo. Altura ideal. !!! Lo mejor su precio, 33.000.000 ptas. (198.333 €).

ADOSADO EN MODUBAR DE LA EMPAREDADA a estrenar, 3 dormitorios, salon de 25 m, amplia cocina, dos baños y jardin de 120 m y atico. Por solo 27.000.000 ptas (162.273 €)

ZONA GAMONAL piso para entrar a vivir, 3 dormitorios, salón, cocina amueblada y baño. Exterior. Ascensor. 28.500.000 ptas (171.288 €) ven a verlo, es lo que buscas¡¡¡

!!!OPORTUNIDAD 18.000.000 PTAS (108.000 €)¡¡¡ apartamento completamente reformado y amueblado, 1 dormitorio, salón, cocina y baño. A estrenar.

PAREADO A ESTRENAR EN ARCOS DE LA LLANA, dos plantas más atico, 4 dormitorios, 2 baños , aseo, cocina y salón, parcela de 300 m. !!! Lo mejor su precio, 31.000.000 ptas 186.313 €)¡¡¡

CALLE SAN PABLO espectacular piso de 160 m utiles, 3 dormitorios, despacho ,salon de 50 m, gran cocina, 2 baños completos. Impresionantes vistas. !!!Reformado de lujo, materiales de primerisima calidad¡¡¡

Inmopunto

Gestión Inmobiliaria

C/ Madrid, 1, bajo (Plaza Vega)
947 256 996

EL CARMEN Apartamento de 2 dormitorios, salón, cocina amueblada, calefacción gas. Baño con ventana. ''Para entr ar a vivir ". 118.900 euros. (19.800.000 ptas.).

ZONA SAN PEDRO DE LA FUENTE Totalmente exterior. 2 amplios dor mitorios, salón, calefacción gas natural, amplia cocina. terr aza cubierta, trastero. 141.200 euros. (23.500.000 ptas).

JUNTO PLAZA MAYOR Precioso apartamento de 2 dormitorios, salón, cocina equipada, gas natur al, ascensor. 155.660 euros. (25.900.000 ptas.).

PARRALILLOS Apartamento de reciente construcción. Exterior . Cociana amueblada. Gas natur al. Salón dos ambientes. Trastero. Soleado . 156.200 euros. 26.000.000 ptas.

CRUCERO SAN JULIÁN Piso de 90 m2 aprox. Buena distribución, 3 dor mitorios, salón, terraza cubierta, ascensor. ''Muy soleado". 161.700 euros. 26.900.000 ptas.

JUNTO PLAZA VEGA Precioso apartamento dúplex. Cocina equipada. Gas natur al, 2 baños, empotrado, velux, ascensor. Reciente construcción. 197.100 euros. 32.800.000 ptas.

ARCOS DE LA LLANA Precioso unifamiliar de 3 plantas, cocina equipada, 3 baños, ático, garaje, jardín acondicionado . ''Mejoras". 209.700 euros. 34.800.000 ptas.

C/ MIRANDA 140 m2 aprox. Exterior . 4 dor mitorios, salón dos ambientes, sala de estar , cocina equipada, 2 baños. ''Para entrar a vivir ". 312.500 euros. 52.000.000 ptas.

Hasta el 100 % de la financiación
Gestión total de compra-venta
Transparencia absoluta en la operación

PZA plazasantiago
Gestión y Servicios Inmobiliarios

ZONA COPRASA-SEMINUEVO. 3 dormitorios, salón, cocina equipada y 2 baños. Altura. Garaje y trastero. **TOTALMENTE EXTERIOR.**

ANTIGUO CAMPOFRIO-SEMINUEVO. 2 dormitorios, salón, cocina equipada y 2 baños. Altura. Garaje y trastero. **VENGA A VISITARLO.**

ZONA RESIDENCIAL: 2 dormitorios. Garaje y trastero. Armarios empotrados. Exteriores. Orientaciones. Alturas. Cantidades avaladas. **DESDE 165.000 € .**

DÚPLEX V-1. 3 dormitorios, amplio salón, cocina, 2 baños y aseo. Amplia terraza. Empotrados. Garaje y Trasero. **PRÓXIMA ENTREGA.**

C/ SANTIAGO. 104 m² aprox. 4 dormitorios. Amplia Cocina. Calefacción. Altura. Terrazas cubiertas. **TOTALMENTE EXTERIOR**.

AVDA. ELADIO PERLADO. 3 dormitorios, salón, cocina y baño. Calefacción individual. **REFORMADO A CAPRICHO**.

URBANIZACION LA FLORIDA. 3 Dormitorios. Garaje y trastero. Altura intermedia. Buena orientación. Cantidades avaladas. **PISCINA COMUNITARIA**.

S. JUAN DE ORTEGA. 3 dormitorios y salón. Cocina amueblada. Terraza cubierta. Calefacción. 2º de altura. **GRANDES POSIBILIDADES.**

DUQUE DE FRIAS. Exterior. 2 dormitorios, cocina equipada y 2 baños. Terraza. En buen estado. GARAJE Y TRASTERO.

ARCOS DE LA LLANA: Parcela 350 m². 2 Plantas + Ático acondicionado. 4 Dormitorios. 2 baños y 1 aseo. Cantidades Avaladas. PROXIMA ENTREGA

LE AYUDAMOS A CONSEGUIR SU FINANCIACIÓN

Visítenos en www.plazasantiago-inmobiliaria.com

Plaza Santiago, nº 2 bajo
TELEFONO
947 24 50 94

DESBAN KUATRO

C/ San Lesmes, 14 entreplanta
09003 Burgos
947 202 558
GESTIÓN INMOBILIARIA

SANTO T ORIBIO nueva construcción, apartamentos 1 y 2 dormitorios, garaje y trastero. Desde 150.000 €.

AVD. DEL ARLANZÓN 180 m², salón 45 m², 4 dormitorios, cocina, 2baños y aseo, excelentes vistas, altura. Muchas posibilidades.

FUENTECILLAS vistas al paseo, muy soleado. 4 dormitorios. Totalmente reformado. Cocina equipada.

SAN FRANCISCO PARA ENTRAR A VIVIR. 70 m², 3 y salon, exterior, soleado. Buen precio.

PASEO DE LA ISLA 90 m², 3 dormitorios, salón, cocina y 2 baños, exterior, luminoso. Reformado.

TEMIÑO (A 17 KM DE BURGOS) dos alturas y ático abuhar dillado, fachada restaurada, ventanas cambiadas, para distribuir a su gusto

LOCAL CAMPOFRÍO 60 m², para cualquier negocio, de obra.

ALQUILER CON OPCIÓN A COMPRA Villalbilla pueblo, bar-restaurante, 40 m² zona bar, 60 m² comedor, 14 mesas, funciuonando a pleno rendimiento.

ALQUILER VILLALBILLA adosado semiamueblado, 3 dormitorios, garaje doble, jardin. 500 €.

AVDA. REYES CATÓLICOS alquiler plaza de garaje.

AVDA. DEL CID alquilo bonito piso, completamente amueblado, 90 m2, tres dormitorios, salón- comedor, ascensor, exterior, soleado. Personas trabajadoras, 600 euros comunidad incluida. Tel. 947276573

AVDA del Cid, alquilo piso amueblado, tres habitaciones, salón, baño, aseo, calefacción central. Tel. 947208390. 947277891. 635944292 (tardes

AVDA del Cid, alquilo piso amueblado. Tel. 669787189

AVDA Reyes Católicos, alquilo piso amueblado, cuatro y salón, dos baños, servicios centrales. Tel. 947276107. 617714336

APARTAMENTO abuhardillado. 1 habitación, calefacción gas. Amueblado. Muy económico. Tel. 625691523

AVDA Reyes Católicos, alquilo piso, tres habitaciones, salón, cocina y baño. Tel. 661180114

BARRIO San Cristóbal, alquilo piso, tres habitaciones, cocina amueblada. T el. 629926750

BENIDORM alquilo apartamento cerca playa. T el. 947200452. 618255930

BENIDORM alquilo apartamento en Playa Levante, equipamiento completo, dos piscinas, pista tenis, todos los electrodomésticos, amplio jardín. 2ª quincena septiembre. Tel. 947224774. 646080532

BENIDORM alquilo apartamento por meses temporada ó años. Muy cerca playa Levante. Totalmente amueblado. Espléndidas vistas, seminuevo. Tel. 609137590

BENIDORM alquilo apartamento, playa Levante, equipado completo, zona nueva, garaje, piscina, toldo, ventiladores de techo. De agosto en adelante T el. 947226952. 650615990. 947480027

BENIDORM alquilo apartamento dos habitaciones, con garaje y piscina C/ Primavera (Centro). Junto parque L´AIGUERA. T otalmente equipado. Vistas panorámicas al parque y al mar Tel. 947277731

BENIDORM alquilo apartamento septiembre. Bien situado en playa Levante, pìscina, parking, microondas, lavadora, etc. T el. 947208744. 629975586

BENIDORM alquilo piso con dos habitaciones, nuevo, plaza de garaje, por quincenas ó meses. Tel. 619379682

BENIDORM Cala Finestrat, alquilo apartamento completamente equipado, vistas al mar, dos piscinas con cascadas y garaje. Urbanización de lujo. Tel. 947460364 ó 686459321

BUSCO chico para compartir piso en los Soportales de Antón. Llamar al teléfono 654377769

C/ CERVANTES Amueblado, tres habitaciones, dos baños, salón, cocina, garaje, trastero. 580 euros. Solo particulares. Tel. 657452004

C/ MADRID alquilo apartamento, dos habitaciones, dos baños, cocina, salón,garaje y trastero. T el. 947279716. 680198075

C/ MADRID piso amueblado. Todo exterior, tres dormitorios, salón, cocina comedor, dos baños, trastero, servicios centrales, T el. 629818082

C/ SAN Pedro Cardeña, apartamento amueblado, dos dormitorios, calefacción gas ciudad, ascensor. Económico. Tel. 699059966

C/ SORIA alquilo apartamento, dos dormitorios, salón, un bño, 550 euros. Se pide aval bancario. T el. 947239924. 657198310

C/ VITORIA Gamonal), alquilo piso. Tel. 685567494

CAMINO Mirabueno, al lado Mercadona. Alquilo piso para compartir. Llamar al teléfono 657390459

CAMPOFRÍO alquilo piso amueblado, todo exterior, tres habitaciones, dos baños. 575 euros. Llamar al teléfono 686878756

CASA montañesa para alquilar soleada con jardín, a 5 minutos playa Comillas, San Vicente Barquera, económico. Mes septiembre. T el. 676762006

CASA pequeña en pueblo a 20 km de Burgos, dos habitaciones, ático, calefacción. Llamar al teléfono 947487845. 947480729

CICERO Cantabria) casa en el campo, a 6 km playa Laredo, alquilo 2ª quincena agosto y septiembre. Tel. 942616441

COMILLAS Cantabria), piso próximo a playa, 2ª quincena agosto y septiembre. Tel. 942720851. 690658038

CONSTITUCIÓN Española. Piso amplio, tres/ cuatro habitaciones, salón, dos baños, cocina con vitro y lavadora. Servicios centrales, garaje y trastero. Llamar al teléfono 947208997

CORTES alquilo adosado, cuatro habitaciones, sin amueblar, cocina y baños equipados, jardín 50 m2, 540 euros. Llamar Tardes. Tel. 649797348

COSTA de Lugo, apartamento dos dormitorios, terraza,vistas mar, nuevo, amueblado, piscina, jacuzzi, garaje. T el. 675924532. 920228424

COVARRUBIAS alquilo apartamento dos dormitorios, salón, cocina, baño, dos balcones, nuevo. T el. 947211552. 616066086

CRUCERO alquilo casa cuatro habitaciones, salón, salita, cocina, baño, con jardín. Tel. 947276045

ELADIO Perlado, alquilo piso. Abstenerse agencias. Tel. 600809463

EN PUEBLO a 20 minutos de Burgos en Sierra de montaña, alquilo casa. Llamar a los teléfonos 947277145. 629355654

ENTRADA Castellana apartamento dúplex, salón grande, dormitorio, cocina, baño, todo completo, exterior, terraza, jardín privado. Llamar de 10 a 14:00 horas. T el. 947203022

ESPOLÓN alquilo apartamento, salón, dormitorio, baño, cocina, dos armarios empotrados, mirador, nuevo. Llamar a partir 17:00 horas. Tel. 609358715

ESTUDIANTES ó trabajadores, alquilo piso C/ Madrid, frente Residencia Universitaria San Agustín, tres, salón, amplia terraza cubierta, calefacción individual, todo exterior. Económico. Tel. 947226488

ESTUDIOSO universitario alquila persona/ personas, responsables, trabajadoras, habitación doble, salón, baño independientes en amplio chalet próximo Burgos. Servicio autobuses, también a cambio labores hogar. Tel. 669283186

Garcifuentes

Avda. de la Paz, 8, Bajo. Tel.: 947 255 736

ALQUILERES

G-2
3D / 2 B
AMUEBLADO
GARAJE
600€

VILLATORO
86 METROS
2D / 2B
GARAJE
500 €

C/ PADRE SILVERIO
4D / 1B + ASEO
DOS TERRAZAS
TOTALMENTE AMUEBLADO
600 €

G-3 C/ DUQUE DE FRIAS
DUPLEX
3 DORMITORIOS Y 2 BAÑOS
Y ESTUDIO
550 €

PZ. ESPAÑA
70 METROS
2D / 1B
COCINA AMUEBLADA
690 €

Bª SAN PEDRO
90 METROS
3D / 2B-A ESTRENAR
GARAJEY TRASTERO
600 €

VENTAS

PRINCIPIO DE LA AVDA. DEL CID
80 M/2
3 DORMITORIOS Y SALON
1 BAÑO Y 1 ASEO

CONDESA MENCIA
60 METROS
2D / 2 B
GARAJE Y TRASTERO
OPORTUNIDAD!!!

ALFAREROS
76 METROS
3D / 1B
COCINA AMUEBLADA
GARAJE Y TRASTERO

VALDEAJOS DE LA LORA
CASA DE PIEDRA
300 M2
IDEAL CASA RURAL

AVDA. DE LA PAZ
PZA DE GARAJE CON TRASERO

PROYECTOS PROMOCIONES Y ALQUILERES SIGLOXXI
GRUPO INMOBILIARIO

INFORMACIÓN Y VENTA EN:
Plaza Huerto del Rey, 23-bajo
Teléfono:
947 25 63 25
www.gruposigloxxi.com

MODÚBAR DE LA EMPAREDADA
Viviendas pareadas en planta baja, con amplias parcelas, 3 hab., amplio salón, comedor, cocina, baño y aseo.
Avala: Ibercaja.
DESDE **151.500 € + IVA**
EN CONSTRUCCIÓN
¡VISITE CHALET PILOTO!

■ NAVES INDUSTRIALES EN VILLARIEZO
POL. IND. "EL CLAVILLO". TERMINADAS Y DE PRÓXIMA CONSTRUCCIÓN. VENTA/ALQUILER

■ URBANIZACIÓN RIOPICO.
(Junto a Villafría)
Chalets unifamiliares, con jardín, ático, dormitorios en planta baja..., etc.
Diferentes modelos
Avala Caja Rioja
¡INFÓRMESE YA!

■ LAÍN CALVO
APARTARTAMENTOS Y VIVIENDAS
ACABADOS DE LUJO
Desde 189.800 €.

FERNANDO de los Rios, (Santander) a 10 minutos playa, cerca universidad, bien orientado. Alquilo a estudiantes. Tres dormitorios, salón, baño, terraza. T el. 617870870

FRANCISCO Sarmiento, alquilo piso a estudiantes, tres amplias habitaciones, salón y baño, calefacción central. Tel. 650619255

FRANCISCO Sarmiento, alquilo piso a estudiantes, tres habitaciones, salón, cocina equipada, baño, todo exterior, orientación sur- suroeste. Servicios centrales. Tel. 629978015. 650792784

FUENTECILLAS alquilo piso amueblado, calefacción individual, salón, dos habitaciones, dos baños, garaje, sin comunidad. 475 euros/ mes. Tel. 686301147

FUENTECILLAS alquilo piso, tres habitaciones, dos baños completos, salón, cocina, trastero, buena orientación, soleado. T el. 651722311

G-3, ALQUILO piso dos habitaciones, salón, garaje, trastero, cocina amueblada, armarios empotrados, buena altura. T el. 947509852. 600687800

G-3, PISO cuatro habitaciones, dos trastero y garaje. Tel. 947470698

G-3. 1ª línea. Alquilo apartamento nuevo y amueblado. Dos habitaciones y salón. Tel. 947222006

G-3. PISO nuevo, sin muebles, servicios centrales, empotrados, tres, salón, dos baños, cocina equipada, garaje, 520 euros más comunidad. Tel. 667744290. 947274558

G-9 PISO amueblado, exterior, soleado, buena altura, tres, salón, dos baños, servicios centrales, garaje opcional. T el. 947487894. 665362953

GALICIA Lira, zona Ria de Muros, apartamento lado playa, terraza vistas mar, equipado cuatro personas, 1ª quincena septiembre 450 euros, mes septiembre 750 euros. T el. 981761144. 666843997

GALICIA Rias bajas, apartamento, septiembre, muy económico ideal 4 personas, al lado de la playa. T el. 686863325

GAMONAL alquilo piso amueblado, tres habitaciones, calefacción individual, Tel. 947232531. 696494942

GUARDAMAR del Segura (Alicante) alquilo piso, dos habitaciones, salón, cocina, baño, amueblado, totalmente equipado. 1ª quincena agosto y septiembre. Quincenas, meses. T el. 987216381. 639576289

JULIO Sáez de la Hoya, alquilo piso dos habitaciones, preferiblemente estudiantes. Tel. 619484893

JUNTO a Correos piso amueblado, tres habitaciones, cocina, baño, servicios centrales, garaje. T el. 620280464

JUNTO a estación de tren, alquilo piso, céntrico, amueblado, soleado, exterior. Tel. 947265513

JUNTO Iglesia Merced, zona centro, alquilo apartamento amueblado, dos habitaciones, salón, cocina y baño. Todo muy amplio. Tel. 630757219

LA CORUÑA Ria de Muros, Lira, apartamento lado playa, apartamento cuatro personas, equipado, terraza vistas mar, 1ª septiembre 400 euros mes completo 700 euros. T el. 981761144. 666843997

LAREDO playa, alquilo piso, seis personas, semana, quincenas, mes. Tel. 947208011. 627740491

MADRID C/ Cea Bermúdez, al lado metro canal, alquilo piso amueblado para estudiantes. Tel. 649179706

MÁLAGA Torrox, Costa, alquilo apartamento en 1ª línea playa, con piscina tv, lavadora y pistas de tenis. Tel. 947488440

MAR Menor (Murcia) vivienda muy cerca playa, cuatro personas, equipada, nueva, primera y segunda de septiembre. Tel. 636155357. 610032473

MAR Menor, apartamento al lado playa, dos/ cuatro personas, semanas, quincenas, meses, precio por día 35 euros. T el. 625511549. 942542724

MARBELLA alquilo apartamento, una y salón con sofá cama. Para cuatro personas, T el. 647005590. 665365945

MARBELLA alquilo apartamento, 1ª línea playa con garaje y piscina. Nuevo. Completo para 4 personas máximo. Tel. 696495204

MUY céntrico alquilo apartamento. Tel. 627326375

NOJA Cantabria) alquilo duplex, completamente equipado, urbanización ajardinada a pocos metros playa, 2ª quincena agosto. T el. 947263591. 609502367

NOJA Cantabria) bonito apartamento, bien amueblado, dos habitaciones, salón, terraza, cocina, vitro, tv, garaje, bien situado, dos playas. Días, semanas, quincenas, meses. Económico. Tel. 942321542. 619935420

NOJA Cantabria), alquilo apartamento céntrico. Avda. Santander, dos habitaciones, cocina, baño, calefacción, salón, todo exterior, amueblado, nuevo, terraza. Económico. Semanas, quincenas, meses, anual. T el. 647574240. 610464768

NOJA Cantabria), apartamento junto a la playa. Con garaje. Tel. 947261800

NOJA alquilo dúplex dos habitaciones, completamente equipado, aparcamiento y zonas verdes privadas, buenas vistas. Tel. 696021624. 615600039

NOJA con vistas al mar al lado de la playa alquilo apartamento septiembre. Garaje y piscina. Bonito. 617764852

NOJA Santander, alquilo apartamento, dos habitaciones, cocina, salón, baño y aseo. Con garaje y piscinasegunda de quincena de Agosto. T el. 947482792. 635907711

NOJA dúplex, alquilo agosto, septiembre, quincenas ó mes, garaje, a 200 metros playa. Tel. 947233989

NOJA urbanización privada, piscina, tenis, juego niños, garaje individual. Bien equipado. Todos los electrodomésticos, junto a la playa. Tel. 619185641

OROPESA del Mar (Castellón) apartamento dos habitaciones, garaje, piscina, totalmente equipado. T el. 947292252. 696973525

PALENCIA alquilo piso amueblado, para estudiantes, urbanización Los Olmillos. Tel. 649179706

PEÑISCOLA alquilamos amplio chalet 3/ 5 habitaciones, zonas tranquilas, piscina, dos pistas tenis, minigolf, saunas, parque infantil, todo optativo, vistas mar, montaña. Castillo Pataluna. Tel. 964491022. 677780680

PEÑÍSCOLA Castellón, alquilo chalé, cerca playa, 8 personas, equipado, buenas condiciones, dos baños, aseo, cocina, garaje, jardín. Septiembre económico. Tel. 665513055

PEÑÍSCOLA Castellón, alquilo chalet 8 personas, equipado, buenas condiciones, Semana Santa, Meses verano. Cerca playa. Tel. 620606937

PINARES de Soria. Casa todas las comodidades. Meses de verano. Tel. 699613070

PISO amueblado, dos habitaciones, salón, cocina, baño, muy soleado. T el. 669996989

PISO amueblado, reformado, tres habitaciones, abstenerse familias. Llamar mediodías o noches. T el. 947220654

PISO amueblao, dos habitaciones, dos baños, salón. Tel. 947223024

PISO ó apartamento amueblado, dos dormitorios, salón, cocina, dos baños, garaje, trastero, céntrico, alquilo. Tel. 947227074

PISO tres dormitorios, cocina, comedor, cuarto de baño, tres armarios empotrados, todo amueblado,ascensor, como nuevo. T el. 606126985

PISO tres y salón amplias habitaciones, exterior, altura, dos terrazas cubiertas, ascensores, servicios centrales, sin amueblar . T el. 620280498

PISO tres habitaciones, salón, cocina, baño, servicios centrales. Tel. 670788135. 647909651

PLAYA Gandía, Valencia, alquilo apartamento quincenas, dos habitaciones, con piscina y plaza de garaje. 2ª quincena septiembre. Tel. 947590637

PLAZA San Bruno alquilo piso amueblado, tres habitaciones, salón, baño, cocinay terraza cerrada. Calefacción individual de gas natural. Abstenerse agencias. Tel. 947211905

PLAZA Vega, alquilo piso a estudiantes, tres habitaciones. Tel. 947268042

Pº REGINO Sáinz de la Maza, cinco habitaciones y salón, dos baños, garaje, servicios centrales. Reformado. Tel. 947224308. 636377673

QUINTANADUEÑAS alquilo chalet céntrico en la plaza, todo nuevo. T el. 947211250. 626706147

RECIENTE construcción, tres habitaciones, dos baños, cocina y salón, todo amueblado. Opción garaje. 600 euros. Llamar tardes, noches. Tel 657901679

REYES Católicos, 45-3ºB, alquilo piso céntrico, dos dormitorios, dos baños, terraza, garaje, 590 euros comunidad incluida. Tel. 947225667

REYES Católicos, alquilo piso con muebles, servicios centrales. Tel. 947227477

REYES Católicos, alquilo piso, particular a particular Tel. 651020245

SALDAÑA Al Norte de Palencia. Casa rural, jardín, huerta, fines semana, quincenas, mes etc. Equipado. Tel. 639652632

SALOU alquilo apartamento quincenas, septiembre, octubre, salón, dos habitaciones, terraza 100 m, playa, económico. Tel. 947225629. 676837238

SALOU apartamento, semanas, quincenas, 5 plazas, pie playa. Septiembre, octubre. Tel. 626168764

SALOU Tarragona, alquilo piso, con vistas al mar, amplio. Todas las comodidades. Cerca Port Aventura. Septiembre en adelante. T el. 620732155

SAN AGUSTÍN alquilo piso, tres habitaciones,cocina, salón, comedor, plaza garaje y trastero. Tel. 947227323. 606946994

SAN Vicente de la Barquera a 10 km, alquilo apartamento, semanas, fines semanas, quincenas. Tel. 686296487

SAN VICENTE de la Barquera, apartamento céntrico, dos habitaciones, nuevo, 2ª quincena agosto. T el. 617246301. 600423048

SANABRIA en pleno parque natural del Lago de Sanabria, alquilo casa grande, equipada, para fines de semana y vacaciones, con patio. T el. 980628049. 626257889

SANABRIA en pleno parque natural del Lago de Sanabria, apartamento nuevo con calefacción, fines semana, vacaciones, equipado, con patio. Tel. 980628049. 626257889

SANTA Clara, alquilo piso a estudiantes, cuatro habitaciones, salón. T el. 947212523

SANTA Clara, alquilo piso, cuatro habitaciones y dos baños. T el. 947271339. 659173957

SANTA Pola, Alicante, bungalow adosado, terraza, jardín, amueblado, dos, salón, baño, aseo, cocina, vitro, tv, cerca playa. Días, semanas, quincenas, meses. Económico. T el. 654458356. 619935420

SANTA Pola, para 5 personas alquilo la 2ª semana de agosto. 350 euros. T el. 947229407

SANTA Pola. Apartamento alquilo, urbanización privada, a min 5 de la playa. Piscina, parking, Septiembre, Octubre, quincenas, meses. Tel. 947228001

SANTANDER a 10 min. Cuchía, dos habitaciones, en urbanización con piscina y jardín, garaje cerrado individual, al lado de la playa. Temporada verano. Económico. Tel. 616235808

SANTANDER en piso céntrico, alquilo habitaciones, nuevas. Posibilidad garaje, meses verano. T el. 679663239

SANTANDER final Gral. Dávila, cerca facultad medicina, para estudiantes, alquilo piso de septiembre a junio. Tres habitaciones y salón. Tel. 606904355

SANTANDER piso nuevo, amueblado, garaje, cinco minutos de la facultad de medicina, alquilo para todo el año. Tel. 947213520

SANTANDER alquilo piso en Avda de los Castros, frente al interfacultativo para el curso 2006-2007. T el. 619324381

SANTANDER Cerca playa, alquilo piso en A vda. Los Castros, tres habitaciones, salón, cocina, dos baños, totalmente equipado. Julio, agosto, septiembre, meses, quincenas. Tel. 649452550

SEVERO Ochoa detrás academia ingenieros, alquilo, nuevo, soleado, dos dormitorios, dos baños. T el. 947227033

SUANCES Cantabria), alquilo duplex tres dormitorios, dos baños, completamente equipado, económico. Nueva construcción. Vistas al mar. Tel. 609410242

TANGER Marruecos, alquilo casa en el centro, a 5 minutos de la playa. Toda temporada. 129 m. Equipada. Buenas vistas. Buen precio. Tel. 947264917 ó 629471199

TORREVIEJA alquilo apartamento totalmente equipado, dos habitaciones, piscinas, garaje, aire acondicionada. Cerca playa. T el. 947204415. 627190403

TORREVIEJA apartamento nuevo, dos dormitorios, amueblado, terraza, piscina, aire acondicionado, a 30 metros de dos playas. T el. 637860598. 920228424

TORREVIEJA se alquila apartamento urbanización privada con piscina, garaje, muy cerca playa. T el. 620349276

TORREVIEJA Alicante, alquilo boungalow con jardín particular y piscina. Septiembre en adelante. Económico. Tel. 620732155

TORREVIEJA apartamento totalmente equipado, dos habitaciones, salón, terraza, pisicina y garaje, bien situado. T el. 947489653. 618621407

VILLATORO alquilo apartamento amueblado con garaje. Llamar de 14:00 a 15:00 horas y a partir 20:00 horas. Tel. 947487975

VITORIA Gamonal. Apartamento sin muebles, dos habitaciones, salón, baño, cocina, garaje, servicios centrales, soleado. T el. 947274347

ZAHARA de los Atunes (Cádiz), 3/ 4 personas, piscina comunitaria, 150 metros playa. Llamar al teléfono 659636470

ZONA Angulo, alquilo ático a estrenar, salón, cocina, dos baños, dos habitaciones, garaje y trastero. Preciosas vistas, terraza 95 m2. Tel. 947482516. 690201788

ZONA Capiscol, alquilo apartamento, dos dormitorios, dos baños, garaje opcional. Tel. 679198514

ZONA centro, alquilo piso a chicas estudiantes, exterior, altura ideal. T el. 947204422

ZONA Centro, alquilo piso a estudiantes, tres habitaciones, dos baños, salón, cocina, amueblado, trastero, plaza de garaje. Tel. 947261302. 664306154

ZONA centro, alquilo piso, cuatro habitaciones, salón, cocina, baño. Amueblado. Tel. 647909651. 647909651

ZONA Crucero. Apartamento, dos habitaciones, salón, cocina, baño. Todo exterior, reformado, amueblado. Exterior, Dos personas únicamente. Fácil aparcamiento. Tel. 635422400

ZONA de nueva construcción, alquilo piso nuevo a estrenar, amplio y muy luminoso. Tel. 947234459. 666806666

ZONA FUENTECILLAS alquilo piso amueblado, dos habitaciones, baño, exterior, nuevo, 450 euros/ mes. Tel. 620184609

ZONA San Pablo, tres habitaciones más salón, cuarto trastero. Cocina más office. Baño completo. Ascensor. Muy soleado. T el. 627700157

ZONA Sta. Clara, piso amueblado, tres habitaciones, salón, baño, calefacción individual. Tel. 947264034. 678236956

ZONA Sur, alquilo piso amueblado, a chicas estudiantes ó trabajadoras. Tel. 947260860

ZONA Universdad, alquilo apartamento, dos y salón, hidromasaje, garaje y trastero. 500 euros, amueblado, comunidad incluida. T el. 630965021

ZONA Universidad, junto Facultad de derecho, alquilo apartamento a estrenar. 380 euros/ mes. Tel. 628464929

PISOS Y CASAS ALQUILER

DEMANDA

BUSCO apartamento amueblado, una habitación, salón, zona Cabellería. Llamar al teléfono 947278084

BUSCO estudio ó apartamento pequeño en alquiler amueblado, céntrico y económico. Llamar al teléfono 658076049

ZONA Sur, necesito apartamento para señora sola, amueblado, económico. Tel. 650618044

1.2 LOCALES, NAVES Y OFICINAS VENTA

OFERTA

EN BRIVIESCA vendo o alquilo local céntrico de 215 m2, con servicios de agua y luz, posibilidad de doblar Tel. 947590271 ó 947208645

GAMONAL vendo local 50 m2, zona comercial. T el. 947230355

GAMONAL VENDO local comercial de 500 m2, 150 de exposición. Llamar al teléfono 669378091

GAMONAL Plaza de Andalucía vendo local 19 m2, entrada por tres calles, garaje dentro playa para propietarios locales. Tel. 947219930. 628943769

LERMA vendo local céntrico junto Instituto C/ Iria Baja. Tel. 979702565

LOCAL 44 m2, más 44 m2 sótano, en zona comercial. En funcionamiento. T el. 605274428

PASEO Fuentecillas, vendo ó alquilo bar en pleno funcionamiento. Llamar al teléfono 676293288

San Cosme (Peatonal) muy comercial. 40 m2 de planta, 20 entreplanta más 20 sótano. Vendo ó alquilo. Tel. 605127293

SANTA Clara, vendo oficina 35 m2, exterior . T el. 692670503

VILLADIEGO Burgos) vendo edificio- hotel, 24 habitaciones, baño, aparcamiento,zona verde, bar, restaurante. Tel. 635097372

VILLARIEZO se vende nave 400 m2, a estrenar . Tel. 692670503

LOCALES, NAVES Y OFICINAS VENTA

DEMANDA

COMPRO nave industrial ó terreno para construirla en Burgos o alrededores. Tel. 607356448

LOCALES, NAVES Y OFICINAS ALQUILER

OFERTA

ALQUILO ó vendo nave 440 m2 a estrenar poligono Villalonquéjar. Llamar al teléfono 620986789

ANTIGUA Coprasa alquilo local 95 m2. C/ Solidaridad esquina C/ Codón, económica, mucha fachada. Tel. 637101725

CONSTRUCCIONES ROJAS VESGA, S.L.
C/ Burgense, 18 - Oficina 2. Teléfono y Fax 947 27 43 54. 09002 Burgos
• CONSTRUCCIÓN Y PROMOCIÓN • ALQUILER DE LOCALES
ÚLTIMAS VIVIENDAS Y GARAJES
EN C/ CASCAJERA
Junto al Polideportivo Municipal El Plantío. Burgos
NUEVA PROMOCIÓN EN VILLAFRÍA
INFÓRMESE
20 VIVIENDAS DE 2 Y 3 HABITACIONES CON GARAJE Y TRASTERO
Caja de Burgos Avala Caja Burgos

AVDA Cid, oficina nueva 40 m2, galería de oficinas con baño, económica. T el. 630907071
AVDA Cid, alquilo oficina 40 m2, con baño. Económica. Tel. 630907071
AVDA. CID local de 110 ó 220 metros, ideal cualquier negocio. Tel. 947239519
C/ MADRID 42, alquilo local comercial acondicionado, 105 m2. T el. 947230682. 658181116
C/ VITORIA 23, Pleno centro. Alquilo oficina de unos 80 m2. Tel. 618201696
CARRETERA de Poza, 85, local comercial 110 m2. Tel. 680516106. Tel. 947230682
CARRETERA Madrid-Irún, km. 243, Frente a Taglosa. Vendo nave 500 m2. T el. 646299938
CARRETERA Madrid, a la altura antiguo Grombe, alquilo nave, 250 metros totalmente equipada. T el. 947237048. 666971868
EDIFICIO comercial Edinco, C/ Vitoria, alquilo oficina 50 m2, dos despachos y servicios. Totalmente exterior. Tel. 618709338
ESTEBAN Sáez Alvarado, alquilo local, 60 m2, portón y vado, ideal almacén, económico. Tel. 656358021
FERNÁN Gonzalez alquilo local 70 m2, apropiado bocatería, buen precio. T el. 686927168
FUENTECILLAS 2, alquilo lonja para oficina, totalmente instalada, para entrar ya. Soleada. En esquina. Entrada, tres/ cuatro despachos, archivador, baño. T el. 609333077
FUENTECILLAS Traspaso bar equipado. 8.000 euros. Urgente. Tel. 661582607
G-3. OFICINA para alquilar busco aprox. 50- 60 m2. Tel. 652508213
GAMONAL zona comercial. Local de 102 m2, totalmente reformado, todos los servicios. Tel. 947273980
GAMONAL Alquilo peluquería en zona comercial con sala de estética. T el. 947273980
INBISA Landa, alquilo nave diáfana nº 8. 201 más 75 entreplanta. Tel. 649372340. 947165581
LOCAL para oficina, muy bien situado en esquina, totalmente instalado, soleado, tres despachos, entrada, archivo y wc. Tel. 609333077
MANUEL de la Cuesta, 7 alquilo local 150 metros. Tel. 947206036. 609084637
NAVE En el Centro de Burgos, alquilo 1.000 m2 de patio, económica. T el. 625535099
PABLO Casals, entreplanta alquilo, 150 m de oficina y almacén. Tel. 686927168
PELUQUERÍA céntrica se traspasa por no poder atender. Tel. 696915133
PLAZA del Rey, 3 bajo. Se alquila local de 100 m2, totalmente reformado, todo nuevo, baños, tienda y servicio. Renta 1.400 euros. Tel. 630018544
PLAZA Mayor, 185 m2, alquilo oficina. Tel. 666982818
PRINCIPIO Alfareros, local, esquina a dos calles, amplios escaparates, recién reformado, instalaciones agua, luz nuevas, todos servicios, 180 m2 aprox, económico, no agencias. Tel. 947203301. 655310572
REYES Católicos frente a juzgados. Alquilo entreplanta comercial, oficina de 180 m2. Tel. 630086735
REYES Católicos, local 220 metros doblado, junto Hotel Rice, reformado, con agua, luz. Cualquier actividad. Tel. 947211915
SAN Cosme, alquilo local acondicionado agua, luz, teléfono, persiana automática. Tel. 629961737
SAN FRANCISCO alquilo local de 50 m2, muy bien reformado, económico. Tel. 947223792, de 15 a 17 o de 21 a 23 h
SANTA Agueda, alquilo local. Para guardar muebles, herramientas ó similares. Tel. 947206822
SANTA Clara, alquilo local comercial instalado, 70 m2, cualquier negocio. Cierre metálico. Tel. 620280464. 947209010
SI usted quiere abrir su despacho ya, en la mejor zona de Fuentecillas, local alquilo, 3/ 4 despachos, archivador, baño, entrada. T el. 609333077
VILLAGONZALO arriendo nave de hormigón de 1.000 m2. Tel. 664195531
VILLÍMAR alquilo ó vendo trastero, 15 m2, acceso con coche. Tel. 630684395

1.3
GARAJES VENTA
OFERTA

SE ALQUILAN VIVIENDAS Y PLAZAS DE GARAJE EN G-3
947 212 665

DOS plazas de garaje, nº8-9 vendo en C/ Rio Oca. Tel. 947592069. 699525116. Briviesca. Burgos
REYES Católicos al lado de los nuevos juzgados, en la primera planta vendo ó alquilo garaje. Tel. 609137590
SAGRADA Familia junto a nuevos juzgados vendo plaza de garaje, concesión. Tel. 669467640. 947269248

GARAJES VENTA
DEMANDA

COMPRO alquilo garaje, San Pedro San Felices. Tel. 651675266

GARAJES ALQUILER
OFERTA

ARZOBISPO de Castro. Alquilo plaza de garaje, junto a Telepizza. Tel. 947239219
C/ JUAN de Padilla. Carrero Blanco. Pza. de garaje. Tel. 628768948
C/ MADRID 52, alquilo plaza de garaje. Tel. 947279366
C/ SANTA CLARA, 52, alquilo plazas de garaje, una para moto y otra para coche grande, particular, con vado permanente. Tel. 620280498
C/ VITORIA 176 alquilo ó vendo plaza de garaje. Tel. 947232582
C/ VITORIA 176, alquilo plaza garaje. Tel. 947241941. 653610218
FCO. GRANDMONTAGNE alquilo plaza de garaje. Tel. 947217309. 630918978
G-3, CONDESA Mencía, plaza de garaje, nº 125. Tel. 615485971. 947240444
G-3. C Loundum, alquilo plaza de garaje. Tel. 947483087
GAMONAL alquilo plaza de garaje y trastero junto ó separado. T el. 656348974. 649028628
PARQUE Fátima, alquilo plaza de garaje. T el. 947226440
REYES Católicos. Pza. Garaje, una para moto y otra para coche. T el. 947211250. 626706177
SAN Bruno, 17, alquilo plaza de garaje, Edificio Bigar. Tel. 947229315 ó 649625082
SANTA Clara, C/ Los Robles, alquilo plaza de garaje, 50 euros. Tel. 947275674
VITORIA 244 alquilo plaza en el patio interior. 38 euros. T el. 947215738. 660186218

1.4
COMPARTIDOS
OFERTA

ALCAMPO alquilo habitación en piso compartido, muy luminoso, calefacción y agua centrales. T el. 947230545
ALQUILO estudiantes, trabajadores, tres habitaciones, salón, cocina, baño, amueblado. Gamonal. T el. 913580529. 610020766
ALQUILO habitación con derecho a cocina. Zona Universidad. Tel. 699688301
AVDA. CONSTITUCIÓN alquilo habitación a chica, derecho cocina y baño. Preferiblemente no fumadoras. Tel. 696451276. 947237885
AVDA. CONSTITUCIÓN se alquila habitación a chica estudiante con derecho a todo. Tel. 661778593
AVDA del Cid, se busca chica para compartir piso, calefacción central, bien equipado. Tel. 947237048
AVDA La Paz, 14, alquilo habitaciones, en piso nuevo y céntrico, equipado, salón con tv, cierre en habitaciones. Tel. 947279569. 667254350
BUSCO chico para compartir piso en G-3. Buena altura, soleado. Tel. 947237048
C/ ROMANCEROS junto San Agustín, cerca supermercado, parada autobús. Piso compartido, tres habitaciones, salón, cocina y baño. A estrenar. 1600 euros más gastos. Tel. 686189945
C/ SAN FRANCISCO (al lado hospital Yagüe) alquilo habitación grande, exterior. Para chica. Calefacción central. Piso compartido. Tel. 686581613
CHICO se necesita para compartir piso, económico. Tel. 626626752
ELADIO Perlado a chicas se alquilan habitaciones. Tel. 610451627
ELADIO Perlado, alquilo habitación a chica, agua y calefacción central. T el. 610451627
ELADIO Perlado, alquilo habitación en piso compartido, todo exterior, grande, soleado, servicios centrales. Tel. 665672946
HABITACIÓN alquilo a chicas españolas, Gamonal, en piso compartido, calefacción central. Económica. En la mejor zona de autobuses. Tel. 947232542
JUNTO a Polígono Gamonal, habitación en piso seminuevo, a personas serias, 200 euros, gastos incluidos. Tel. 616602324
JUNTO al Campo de fútbol. Alquilo habitación en piso nuevo compartido, T el. 947225250 ó 654838876
JUNTO Avda. Cantabria. a chica alquilo habitación individual en piso compartido como nuevo, calefacción y agua caliente central, todo exterior, soleado. T el. 947234174 ó 620123087
MADRID Barrio de la Concepción, alquilo dos habitaciones en piso. T el. 617969018
MATRIMONIO muy serio busca una habitación para alquilar con derecho a baño, cocina, salón. Económico y confortable. T el. 697335585
MUY cerca Pza. España, se dá pensión completa a estudiantes, trato familiar. Tel. 947213784
NECESITO chico profesor ó estudiante, para compartir piso amueblado, exterior, soleado, buena zona, económico. T el. 947213459. 678201282
NTRA Sra. de Fátima. Se necesitan dos chicas reponsables para compartir piso en habitaciones individuales. Tel. 947219900. 639969900
PASAJE de la Flora, 11-2º A. Pensión completa. T el. 947201981
POLIDEPORTIVO Lavaderos (Gamonal). Se busca compañero/ a de piso. Servicios centrales y conexión a internet. Precio económico. Tel. 615933498. 669555745
PZA. ESPAÑA Busco chica para compartir piso, dos habitaciones, muy luminoso, sin ruidos, recién reformado. 300 euros. Tel. 669700425
REYES Católicos alquilo habitación. Solo chicas. Tel. 9472176470. 616561884
REYES Católicos, cerca de nuevos juzgados, alquilo habitación en piso compartido. Calefacción central, amplia. Tel. 686636929. 608006538
ZONA C/ Madrid, Plaza San Agustín, alquilo habitación a chicha para compartir en piso nuevo. Tel. 947262533
ZONA Gamonal, alquilo habitación para chica. 140 euros, piso de dos habitaciones. Tel. 696885800

1.5
OTROS
OFERTA

A 12 KM de Burgos, por carretera Poza, vendo terreno. Tel. 606183141
BRIEBA de Juarros, pajar de 90 m2 con agua. T el. 947215903
CARRETERA Santander, vendo tierras de labranza. Tel. 947487730. 661336525
CELADA del Camino, se vende bodega, con posibilidad de hacer merendero. Buen precio. Y vendo dos calentadores de gas, como nuevos. Llamar al teléfono 947204621
FINCA urbana con luz y agua a 30 km por autovía León. 650 m2, con casa para tirar. Tel. 607759875

2
TRABAJO
OFERTA

SE NECESITA
CAMARERO/A
PARA PUB
VARADERO
EN BERNARDAS
609 084 637

APROVECHE su tiempo libre realizando sencilla actividad desde casa. A tiempo parcial ó completo. T el. 699695692. Tardes

BEST HOUSE
Grupo Inmobiliario
SELECCIONA
ASESORES INMOBILIARIOS

SE REQUIERE
- Nivel cultural medio-alto
- Capacidad de comunicación y relación interpersonal
- Edad entre 20 y 40 años
- Preferible experiencia en el sector

SE OFRECE
- Contrato mercantil
- Elevadas comisiones
- Formación específica a cargo de la empresa
- Cartera de clientes

Interesados enviar CV con fotografía reciente al Apartado de Correos nº 294. 09080 BURGOS.

EMPRESA DE DISTRIBUCIÓN COMERCIAL PRECISA
ADMINISTRATIVO CONTABLE
CON EXPERIENCIA
947 222 500

INMOBILIARIA PRECISA
5 COMERCIALES
- Alta en SS con nómina mínima de 900 €/mes más incentivos.
- Formación a cargo de la empresa.
- Jornada de lunes a viernes.
- Edad entre 20 y 45 años.
- Dedicación exclusiva.
- Grandes aspiraciones.

Entregar CV en:
1- Tfno: 627 27 47 55
2- C/ San Pedro Cardeña 35, bajo.
3- curriculumburgos@hotmail.com

SE NECESITA CAMARERO/A
PARA BAR CARPANTA EN LA FLORA
616 472 611

SE NECESITA
OFICIALA Y AYUDANTE DE PELUQUERÍA
CON EXPERIENCIA
685 150 171

PUERTAS SERVI
NECESITO OFICIAL Y AYUDANTE DE OFICIAL
635 626 988

ZETA electrónica
PRECISA
DEPENDIENTE
PARA VENTA DE:
- Equipos de sonido y TV.
- Navegadores y Autorradios
- Componentes electrónicos

947 235 500

SE NECESITA
MONTADOR DE MUEBLES CON EXPERIENCIA
Que disponga de tardes libres
605 013 411

SE NECESITA
CAMARERO/A
COCINERO/A
URGENTE
Buen sueldo
669 522 890

SE NECESITA
AYUDANTE DE PELUQUERÍA
947 261 481

EMPRESA NACIONAL SELECCIONA
** OPERADORES TELEFÓNICOS **
SE OFRECE
- Plan de carrera y promición a corto plazo.
- Horario de lunes a viernes (media jornada) mañana o tarde.
Edades comprendidas entre 20 y 35 años.
Maribel Blanco
647 401 377

Comercio de Confección precisa:
APRENDIZ
AMBOS SEXOS
EDAD DE 16 A 22 AÑOS
Interesados presentarse con C.V. y fotografía en: Almacenes NATI, Avda. Juan XXIII, Nº 1. De 12 a 14 h.

BUSCO camarera horario de tarde. Llamar de 17:00 en adelante. Tel. 665666382
BUSCO cantantes o artistas independientes (con pistas ó instrumentos) de cualquier nacionalidad para actura en café bar. Tel. 617707072
BUSCO chica para cuidar niña sin hacer labores, bien remunerada. Tel. 630327003
DINERO extra trabajando de distribuidor de Orillane. Fátima. Tel. 607418379
EMPLEADA de hogar, española, interna, sepa llevar casa, para matrimonio solo, sueldo a convenir. S.S. plan jubilación, trato familiar. Tel. 679176470
G-3, NECESITO señora española para cuidado de niñas 8 y 5 años y labores de hogar. Tel. 646216106
NECESITO señora con experiencia, tareas hogar, cuidado niños, cocina. Imprescindible referencia. 3 horas mañanas de lunes a sábado. Ampliación de horario en vacaciones escolares. T el. 685316435. A partir 17:00 horas.
NECESITO señora de 12 a 2 por las mañanas, de lunes a domingo. Tel. 947221884
SE BUSCA española para trabajo de empleada doméstica por las mañanas de lunes a viernes. T el. 638330549
SE NECESITA empleada de hogar, sueldo y condiciones a convenir, que sepa cocina y con informes. Tel. 628687812. 947276136
SE NECESITA joven ó señora, españolas, para atender casa y dos niñas, en el centro de Burgos. Solo tardes. Tel. 615947438
SE NECESITA señora para labores domésticas y cuidado de niños, cuatro horas diarias de lunes a viernes, Tel. 661098205

TRABAJO
DEMANDA

ADMINISTRATIVO con experiencia, conocimientos informática, busca trabajo, jornada completa. T el. 697904783

Albañiles hacemos todo tipo de trabajos de albañilería, realizamos obras mayores y menores. Capital, pueblos, presupuesto sin compromiso. Seriedad. Tel. 947042142. 636812060

ALQUILO titulo de capacitación de transportistas. Interesados llamar al T el. 696125655
AUXILIARES de geriatría cuidan enfermos. T el. 659781247. 658072244

Busco Inversor para proyecto de construcción a pequeña escala. Inversión asegurada. T el. 635909698

BUSCO trabajo como albañil, en la construcción, oficial, peón, o cualquier cosa. Tel. 664771495
BUSCO trabajo como ayudante de pintor, albañil, peón, chico muy serio y responsable. Tel. 687302251
BUSCO trabajo como peón de jardinería, albañil ó mecánico. Serio y responsable. Tel. 617058680
BUSCO trabajo como recepcionista de hotel. T el. 697904783
CHICA Brasileña se ofrece para limpieza, cuidado de personas mayores, niños, ayudante cocina y otros oficios. Tel. 692690217
CHICA busca trabajo como interna ó cuidado de niños, personas mayores, seria y responsable. Tel. 677723411
CHICA busca trabajo interna, externa, o por horas, con experiencia, dos años con una señora enferma, responsable y con certificado de buena conducta. T el. 686819774
CHICA con papeles en regla, ecuatoriana, busca trabajo por horas la mañana, tarde y noche. Por la tarde a partir 18:00 horas. T el. 670543973. 628071727
CHICA de 21 años Española responsable se ofrece para trabajar en verano. T el. 637171123
CHICA joven busca trabajo en limpieza, cuidado niños, personas mayores, con experiencia. Por la mañana. Tel. 697767599
CHICA muy seria busca trabajo en limpieza, cuidado de niños, etc, de externa ó interna, se hablar Inglés y Francés. Tel.662539186

TIKA AFRO-LOOK
Todo tipo de peinados Afro
Venta de todo tipo de extensiones y pelo
Natural
Rasta
Cosido
Afro
670 853 487
947 294 036

CHICA responsable busca trabajo cuidando niños, ancianos y labores casa. Tel. 690169269
CHICA responsable busca trabajo de lunes a viernes, por las tardes, limpieza, canguro, dependienta. T el. 661179444
CHICA responsable busca trabajo limpieza, cuidado niños, personas mayores, dependienta, con coche. Tel. 661179444
CHICA responsable busca trabajo para fines de semana, limpieza, canguro, dependienta, cuidado personas mayores, con coche. T el. 661179444
CHICA Rumana busca trabajo como limpieza de hogar, cuidado niños, con experiencia, empezando a partir 14:00 horas. Llamar al teléfono 638023906
CHICA se ofrece para trabajar en limpieza, plancha, tareas hogar, por horas. Tel. 605380680

CHICA trabajadora con experiencia se ofrece en limpieza, cuidado niños, personas mayores, se pueden hacer papeles. Tel. 617258813
CHICO 22 años, busca trabajo en construcción o lo que surja, serio y trabajador, con permiso de conducir. Tel. 677302038
CHICO Búlgaro responsable y trabajador busca trabajo, como peón en construcción y ó cualquier cosa. T el. 616307760
CHICO busca trabajo como albañil, fontanero, instalador, pintor, con experiencia, serio y responsable. T el. 646365996
CHICO de 27 años busca trabajo como peón en la construcción, granjas, tractorista, agricultor etc. T el. 639753094
CHICO joven busca trabajo en fontanería con experiencia, ofrezco seriedad. Tel. 667254101
CHICO joven español busca trabajo como fontanero, soldador u otros. Llamar al teléfono 652433817. 686695627
CHICO responsable y muy trabajador, se ofrece para trabajar de peón, de lo que sea. Tel. 619603973
CHICO Rumano busco trabajo como albañil, con experiencia. Tel. 636160059
CHICO rumano con papeles en regla y coche propio. Busca trabajo de chofer Tel. 678193436

Colocamos en sus ventanas practicables de aluminio (con ranura europea) el herraje de oscilo (apertura superior). Tel. 666157849, llamar a partir de las 14 h de lunes a viernes

CRISTALERO se ofrece por las tardes. Tel. 649626199
DESEO realizar cualquier tipo de trabajo por fines de semana y con ganas de trabajar. Tel. 687396490
DOS chicos rumanos buscamos trabajo como montador de muebles, carpintero y tornero. Tel. 697909176
JOVEN marroquí de 32 años busca trabajo de albañil, construcción, granja, limpieza, etc. Con experiencia. Muy serio. Tel. 662182987
MERENDERO, BARBACOA albañileria, fontaneria, decoración piscina, jardines. Tel. 947221252. 677326094
MUJER española se ofrece labores de hogar, por la mañana. Tel. 653365320

Realizo trabajos de albañilería, fontanería, pintura, especialmente cuartos baño, cocina, dentro y fuera de Burgos, trabajos garantizados. T el. 636909819

Se hacen reformas de pisos, chalets, viviendas, etc. Los mejores materiales a los mejores precios. Infórmate. Tel. 635909698

SE hacen reparaciones y pequeños trabajos de carpintería. Tel. 679198514
SE OFRECE conductor Español para furgoneta con canet B. Tel. 669635878
SE ofrece chica Boliviana de 28 años responsable, papeles en regla para trabajos diversos de lunes a viernes, zona Gamonal. Tel. 606647575
SE OFRECE chica joven para trabajar en limpieza ó plancha, mañana ó tarde, cuidado personas mayores por la noche. Tel. 653152016
SE OFRECE chica para trabajar cuidando niños, personas mayores, con experiencia, situación regularizada. Tel. 605380680
SE OFRECE chico español, con carnet B, para conductor Tel. 947215521
SE ofrece persona para trabajar por horas en limpieza y para cuidar persona mayores y niños en casas, media jornada. Tel. 617145304
SE OFRECE señora española de 10 a 12 mañanas, para tareas del hogar por el centro ciudad. Tel. 678829078
SE OFRECE señora española para trabajar de auxiliar de enfermería , geriatria, residencias, hospitales, también en hoteles como camarera ó hostelería. Tel. 947483078. 645397393
SE OFRECE señora española, con experiencia para cuidar niños ó llevar al colegio. Tel. 947220391
SE OFRECE señora española, con experiencia, responsables para cuidar niños o llevar niños al colegio también canguro. Horario a convenir. Tel. 687090698. 947220391
SE PASAN trabajos a ordenador en formato "word", memoria, proyectos, trabajos de curso, etc. Calidad y rápidez, a buen precio. Raúl. Tel. 646354349
SE REALIZAN trabajos de amueblamiento de cocinas, baños y colocación de tarima flotante. Tel. 679198514
SEÑOR Rumano busco trabajo como peón, electricista. Con experiencia. T el. 639977147
SEÑORA 38 años busco trabajo en tareas domésticas de lunes a jueves. Tel. 662341756
SEÑORA 42 años busca trabajo como interna, cuidado personas mayores ó por horas por las tardes. T el. 635993972
SEÑORA Bulgara busca trabajo para limpiar, planchar, cocinar, cuidado niños ó personas mayores, como interna. Ana. Tel. 654438792
SEÑORA busca trabajo de las 8:00 a las 11:00 por la mañana, limpieza oficinas, cuidado niños, personas mayores. Tel. 679373769
SEÑORA busca trabajo labores hogar, plancha, cuidado niños, personas mayores, jornada completa. De lunes a viernes. Tel. 639878046
SEÑORA con experiencia se ofrece para trabajar, por la mañana, de lunes a viernes, española. Tel. 655723423, Alicia
SEÑORA desea trabajar como interna en cuidado de personas mayores. Tel. 606523871
SEÑORA desea trabajar cuidando personas mayores por las noches, no importa fines de semana, responsable, incorporación inmediata, también cuidando niños. T el. 659126626
SEÑORA Ecuatoriana busca trabajo para cuidar mayores, niños, jornada completa ó por horas. T el. 639143904. 636710449
SEÑORA Ecuatoriana desea trabajar jornada completa ó media jornada, limpieza hogar ó cualquier empresa de limpieza. Con papeles en regla. Tel. 686442731
SEÑORA Ecuatoriana desea trabajar por horas de 4 a 7 de la tarde, en limpieza ó lo que sea. Tel. 686442731
SEÑORA Ecuatoriana muy responsable y con recomendaciones desea trabajar de 13:00 a 17:00 horas, preferiblemente G-2.G-3. Limpieza hogar, niños. Ximena. Tel. 629977892
SEÑORA Española de confianza se ofrece para cuidar señoras mañanas y noches. Tel. 947200737. Dejar mensaje
SEÑORA española, responsable se ofrece para cuidado de personas mayores. Mañanas ó tardes. T el. 653432790
SEÑORA joven y responsable, busca trabajo de jornada completa, media jornada, o por horas, cuidado personas mayores, niños, limpieza, camarera planta, fábricas... Tel. 666716531
SEÑORA responsable, busca trabajo en casas, bares, cuidado niños, limpieza, con ganas de trabajar responsable. T el. 651789997. 620241351
SEÑORA Rumana 41 años busca trabajo como interna y cuidado personas mayores. Sin papeles. Tel. 635993972
SEÑORA rumana con papeles se ofrece por cuenta ajena para hacer tareas del hogar, cuidado personas mayores, etc. Tel. 656560151
SEÑORA se ofrece 2 horas algún día a la semana para planchar por las tardes. Zona Calle Madrid. Tel. 947261093
SEÑORA se ofrece para cuidado de niños ó personas mayores, labores de hogar, disponible a cualquier hora. Tel. 619165486
SEÑORA se ofrece para limpieza en general ó quehaceres del hogar, ayudante de cocina, producción en fábricas o lo que se ofrezca. Hilda. Tel. 639876694
SEÑORA seria y trabajadora busca trabajo en cualquier cosa, limpieza, plancha, niños, mayores. También de interna. Tengo experiencia. Tel. 667207479
SEÑORA seria, responsable necesita trabajar por horas ó externa, buena referencia, tiempo completo ó parcial. Tel. 679005091. 947219410
SEÑORA 36 años, seria, responsable, con experiencia, busca trabajo fines de semana cuidando niños, personas mayores, limpiando, planchando. Tel. 651747936
SEÑORITA busca trabajo por horas, solo fines de semana, para tareas de hogar, cuidar niños ó personas mayores. Con experiencia. Tel. 646365996
SEÑORITA busca trabajo por la tarde para cuidar niños, personas mayores, tareas hogar, con visado de pasaporte. Experiencia. T el. 646365996
SOY Colombiana busco cuidar niños, ancianos, quehaceres. Responsable. T el. 662520181

3 CASA Y HOGAR

3.1 PRENDAS DE VESTIR

OFERTA

ABRIGO de zorro nuevo a mitad de precio, vendo. Tel. 947290325
CAN Can vendo ó alquilo para vestido de novia estilo Sirena. Tel. 679379512
CANCANES vendo, echos a medida, el modelo que necesite, según el traje, por 50 euros. Tel. 947272934
ROPA de embarazo talla 46 prenatal, regalo sujetador de lactancia. Tel. 670710839
TRAJES de caballero azul marino, sin estrenar, talla 44-46, muy económicos. T el. 648065235

PRENDAS DE VESTIR

DEMANDA

VESTIDO de Primera comunión talla 10 compro de ocasión. Tel. 665196709

3.2 BEBES

OFERTA

COCHE de niño en buen estado, se vende barato. Tel. 615167373
COCHE de paseo se vende, en buen estado y económico. Marca Bebecar, regalo accesorios y bañera. Tel. 947234459. 666806666
COCHECITO sillita y bañera para bebé. Vendo económico. Tel. 947290325
VENDO silla de paseo Maxicossi, con capazo grupo 0.Todo 300 euros, regalo dos sacos, dos plásticos de lluvia, sombrilla y bolso. Tel. 67071079

BEBES

DEMANDA

CHICA ecuatoriana muy necesiada pide de favor le regalen ropita invierno/ verano, para una bebita de meses. Muchas gracias. T el 695276814

3.3 MOBILIARIO

OFERTA

EL HOSPITAL DEL RELOJ
Reparación artesanal de relojes antiguos
RELOJERÍA ROBERTO
Juan XXIII, nº 5 ✆ 947 234 504

4 SILLAS, mesa cuarto estar, seminuevos, dos somieres láminas anchas, dos edredones nuevos, Barato. Llamar de 3 a 5 y 9 a 11 noche. Tel. 947223792
ARMARIOS de abajo de la cocina se vende, con electrodomésticos, todo sin estrenar. Tel. 947487906
ARMARIOS de cocina en color, moderno, lavadora, vitrocerámica, etc. Barato.Llamar al teléfono 947219501. Tardes ó noches
CABECERO de Forja de 1,50 con rosetón central, pintado al óleo. Tel. 947212002. Tardes
CAMA colchón y somier de 90. Buen estado. Buen precio. Tel. 947235174
COLCHÓN 11,50 de ancho seminuevo vendo por traslado, 50 euros. Tel. 676531223
DORMITORIO antiguo, completo, buen estado, cama 1,35, armario2 m. Llamar al teléfono 699361157
DORMITORIO blanco 1.05 con colchones y somieres, mueble bar 3 metros, armario baño de pie blanco, mesa camilla, mesita televisión 350 euros. Llamar al teléfono 947040099
DORMITORIO completo cama 1.35 regalo lámpara. Tel. 947216981
DORMITORIO matrimonio cama 1,35, colchón y dos mesillas, 450 euros, cómoda con espejo, 100 euros, armario 2 metros 450 euros. En perfecto estado. T el. 660320856
ESCALERA abatible para áticos, económica. T el. 648065235
ESTANTERÍA muy resistente, siete baldas, color cerezo, precio 20 euros. Tel. 626187781
POR CAMBIO se venden muebles de cocina con horno, vitro, mesa y sillas nuevas. Tel. 947218823
PUERTA blindada de roble a dos caras, con cerradura de tres puntos nueva, vendo económica. Llamar al teléfono 947221836
PUERTAS interiores con vidrieras y mesa de dibujo con silla y armario tres módulos con dos camas, biciclera señora y niño. Tel. 947219919. 692394991
RINCONERA madera, mesa sobremesa, dos lámparas sobremesa, mesa camilla de 80 cm. Dos lámparas techo, percha, cuatro cuadros todo de pasillo, sillón fibras, blanco. Vendo. Llamar al teléfono 667506620
SIETE puertas Sapelli casi nuevas, 20 euros unidad. C/ Rio Cadagua, 10. Llamar al teléfono 653544875

ALMACEN
Colchones, sofás muebles en general
DERMACOLCHON
C/López Rodó, 7
entrada y salida por Ctra. Vitoria y Ctra. Poza

SOFÁ de tres plazas y dos plazas, económico. También tres somieres de 80 se regala colchón. Tel. 661218383
VARIOS muebles, banco de carpintería, herramientas y dos colchas de ganchillo y varias cosas, todo muy económico. Llamar al teléfono 947270168
VENDO dormitorio juvenil, zapatero rústico, mueble para ordenador y sinfonier 5 cajones. Llamar al teléfono 947217908. 660282644
VENDO mueble bar, dormitorio matrimonial, dormitorio juvenil dos camas. T el. 947208087
ZAPATERO acristalado y madera (4 puertas) 1.60x60x40. Sin estrenar y muy económico. Llamar al teléfono 947220354

MOBILIARIO

DEMANDA

SE compra puerta de hierro 70x1.80 con marco, preferiblemente con cerradura. Tel. 947274046
SEÑORA Ecuatoriana, desea comprar para amueblar un piso, camas literas ó nido, cómodas, armarios, enseres del hogar. TLlamar al teléfono 678937179

3.4 ELECTRODOMESTICOS

OFERTA

ARCÓN congelador grande, nuevo, procedente de sorteo. Marca Zanussi. 1,15x0.65. Tel. 609145654
ARCÓN congelador, Balay, 325 litros vendo 175 euros, urge vender. Tel. 636943723
CALDERA de Gasoleo mixta, funcionando, T el. 947230903
COCINA de gas butano, cuatro fuegos y horno, todo ello de gas, con bombona incorporada y contraventanas de aluminio. Varias medidas. Tel. 947207130
CONGELADOR Zanussi medidas 74x76,85. 150 euros. Como nuevo. T el. 947294267
FRIGORÍFICO Indesit azul. 6 meses de uso. 1.40x54. 180 euros. Lavabo de pie. Tel. 687923674
LAVADORA vendo por traslado, buen precio. T el. 626021825
VITROCERÁMICA con horno incorporado, seminueva. Tel. 630832875
VITROCERÁMICA con horno incorporado. Seminuevo. Fagor. Horas comida y cenas. Tel. 947219501

3.5 VARIOS

OFERTA

ASPIRADOR AEG 1.300-650- 250. 20 Euros. T el. 947263228
ENCERADORA seminueva vendo. Tel. 947210416
RADIADOR sin estrenar, comprado por error, 300 euros, precio en mercado 500 euros. TLlamar al teléfono 677326094
SE VENDEN alicatados de pared para cocinas ó baños. Económico. Llamar al teléfono 947487906
TIESTOS bonitos, baratos, cuadros de la catedral, bandejas, dos cocinas para casa y campo y cosas para la casa. Por traslado. Mejor ver. Tel. 947265159

4 ENSEÑANZA

OFERTA

6 € DURANTE DOS SEMANAS

ACADEMIA IDUS
APOYO ESCOLAR
TÉCNICAS ESTUDIO
PRIMARIA, ESO, BACH,
UNIVERSITARIO
CURSOS GRATUITOS
Avda. Cantabria, 23, 1º
Tel. y fax 947 230 663

Aprobar en Verano. Psicopedagoga imparte clases desde infantil hasta BACH de logopedía, apoyo escolar, matemáticas, legua, física, química) problemas de aprendizaje. Grupos reducidos, junto a la Salle. T el. 661628347

CENTRO DE ESTUDIOS VICTORIA
C/ San Lesmes, 2, 4º A
CLASES DE APOYO ESCOLAR
PRIMARIA-E.S.O.-BACH
(máximo 5 personas)
TODAS LAS ASIGNATURAS
ESTUDIOS UNIVERSITARIOS
(Empresariales, L.A.D.E. y A.D.E.)
947 204 895

Clases de Física e Inglés. ESO y Bachillerato. Ingeniero de telecomunicaciones. Buen precio. Tel. 639352699

Diplomada en magisterio con mucha experiencia da clases de 1º a 6º de primaria. Preferente zona centro y zona sur Calle Madrid. Económico. Buenos resultados. Tel. 947200737, dejar mensaje

GUARDERÍA 'LA RAYUELA'
C/ Duque de Frías, 9, bajo
655 099 862

Inglés, profesor nativo, licenciado y con años de experiencia da clases de inglés para adultos, a todos los niveles, individual y en grupo. T el. 947463029

Licenciada da clases particulares a ESO, A ESO todas asignaturas, a BACH sintaxis, comentarios, filosofía y Latín. También francés. T el. 947489528

Nativa bilingüe, da clases de inglés, conversación, niños. EOI. T el. 630078832

Profesor de Secundaria da clases particulares a todos los niveles de primaria, eso y bach, comentario de texto, filosofía, lengua, sociales, literatura. Económicas. Buenos resultados. Tel. 947460739

Profesora Inglés titulada, excelentes resultados, dá clases particulares, tardes. Desde 1º ESO a 3º ESO incluido. 10 euros/hora. Zona C/ Vitoria, Gamonal. Tel. 677631271

ACADEMIA GALILEO
ESO- BACH- SELECTIVIDAD
Matemáticas-Física-Química
Lengua-Inglés-Francés- Dibujo Técnico
(máximo 3 alumnos por aula).
ACCESO A LA UNIVERSIDAD Y CICLOS FORMATIVOS
C/ Miranda, 7, 1º
947 274 514

Verano 2006. Empresariales, Lade, Gap, licenciada dá clases de contabilidad financiera, costes, análisis balances, matemáticas financieras, consultar otras asignaturas. Amplia Experiencia. Horario Tardes. Tel. 670213508

ENSEÑANZA

DEMANDA

PROFESOR se necesita para dar clases a un niño. Tel. 619974442
2º ESO vendo libros, Inglés Longman, matemáticas SM, música SM, ciencias naturales SM, historia Vicens Vives, lengua Anaya, Francés Alhambra Longman. T el. 947240138. 679493993
3º ESO vendo libros Inglés Oxford, matemáticas Anaya, plástica Anaya, música Akal, Francés Santillana. T el. 947240138. 679493993
3º ESO vendo libros, física y química SM, biologís Editex, tutoría Santillana, tecnología SM, lengua Anaya, ed. física Edelvives. T el. 947240138. 679493993
4º ESO vendo libros física y química SM, ética Teide, lengua Anaya, biología Oxford, Francés Oxford, ed. física Edelvives. Tel. 947240138. 679493993
LIBROS 1º y 2º bachiller Blanca de Castilla, buen estado, económicos. T el. 947231460. 667074194
LIBROS 2º ESO. Blanca de Castilla. Tel. 676160914
LIBROS 3º ESO Pintor Luis Sáez, buen estado. Económicos. Tel. 947237296
LIBROS de 1ª Bach del colegio Blanca de Castilla vendo a mitad de precio y en buen estado. Tel. 947215223
LIBROS de 1º BACH, colegio Cardenal López Mendoza. Tel. 618301823
LIBROS de 1º BACH, Padre Aramburú, a mitad de precio. Tel. 947471031
LIBROS de 1º y 2º bachillerato tecnológico, vendo en muy buen estado, también apuntes y exámenes del curso. Tel. 625572118
LIBROS de 1º y 2º Eso colegio San Pedro y San Felices. En buen estado. Económicos. Tel. 947209017
LIBROS de 2º Bach del Instituto López de Mendoza, vendo. Tel. 645021605
LIBROS de 3º ESO del Diego Porcelos. V endo. T el. 947235174
LIBROS de 4º ESO. Instituto Comuneros de Castilla. Tel. 626187781
LIBROS de Texto 1º ESO y 2º BACH, del I.E.S Pintor Luis Saez. Económicos. T el. 947220354
LIBROS de texto colegio Jesuitinas de 4º primaria y 2º ESO. Tel. 947223607. Mediodías
LIBROS de texto de 1º, 2º,3º, 4º ESO, editoriales Vices Vives, SM, Gruño, Edelvives, Casals, Santillana, Oxfor, buen estado, económicos. Tel. 666846886. 666301898
VENDO libros 3º y 4º ESO y compro 1º bachillerato de ciencias, todos de Santa María la Nueva. Tel. 947486414. 670493244

5 DEPORTES-OCIO

OFERTA

AFICIONADOS a la meteorología y naturaleza, llamar Tel. 607992010. 947 221749. Para entrar en la asociación sin ánimo de lucro meteorologica burgalesa
BICICLETA estática en buen estado se vende por 60 euros. Tel. 645226360
BICICLETA estática, seminueva, vendo, muy económica. Tel. 648065235
DOS bicicletas de montaña. 60 euros. Tel. 675136478
MÁQUINA de musculación marca Kettler , medidas 3,50x2,00,x1,00 metros. Peso 150 kg aprox. precio 900 euros con Tpte incluido en provincia. Tel. 947239924. 657198310

DEPORTES-OCIO

OTROS

ESCOPETAS repetidoras Benille super 90 en perfecto estado. Mejor ver . 606269679

Masajista se ofrece para dar a domicilio masajes terapéuticos y relajantes. Tel. 662572298

500 ovejas Merina con derechos de prima en la provincia de Segovia, vendo. Antonio. Tel. 921594194

6 CAMPO-ANIMALES

OFERTA

BRACO con nueve meses edad, empezando a cazar, impecable. 500 euros. Tel. 619400346
BULDOG Inglés macho con año y medio urge vender por traslado. 350 euros, negociables. Jose Luis. Dejar mensaje. Tel. 947487902
CACHORROS Braco- Setter baratos. Lunes- viernes hasta 13:00 horas. Sábados y domingos 24 horas. Tratar personalmente con Levi Galeron en Yudego
CACHORROS de Hembra, un mes de edad se regalan. Tamaño mediano, madre Pastor Belga con Collie. Tel. 947241678
CACHORROS de pastor alemán vendo de pura raza, padres excelentes, 200 euros. T el. 947273807, ó 651083699, Carlos
CACHORROS ideales para fincas de Husky con Pastor Alemán, vacunados y desparásitados, muy bonitos. 60 euros. Tel. 607302185
CAMIÓN trayler DAF-400 tractora y/ o caja, muy buen estado. V endo. T el. 609450059
CANARIOS con jaula amarillos, vendo económicos. Tel. 947485513
COCKER Inglés pedigree impresionante, para alguien que le cuide bien, por no poder atender. Regalo. T el. 620807440
COCKER vendo. T el. 653916660
CRIADOR de canarios vende canarios y canarias jóvenes del año, periquitos y jaulas para crías. T el. 947040336 ó 609460440
JAULAS de canarios vendo, con comederos y bebederos, supereconómicas. Bicicleta de paseo, 36 euros, depósito de 1.000 litros, 36 euros. Tel. 947488926. 653865373
PASTORES alemanes impresionantes cachorros, excelente pedigree líneas puras alemanas, ideales guarda y defensa, nobles y cariñosos en familia. Seriedad. Tel. 696745707. Mediodías y noches
POINTER blanco- naranja. 3 años y medio. T el. 616167545
PRECIOSOS cachorros Chow-Chow, Fox Terrier, muy pequeñitos, buen precio. Cocker Inglés, dorado, chiguagua y demás razas, precios inmejorables. T el. 947242150. 678682082
PRECIOSOS cachorros Yorkshire Terrier, muy buen precio. Doberman muy buenos, Rotwiler, Collies, baratos, Pastor Alemán. T el. 947242150. 685991895
REGALO gata cariñosa adulta, raza común, recogida en la calle. Si se porta mal se puede devolver, para persona responsable. T el. 600890938
REGALO gatitos pequeños de raza común, muy bonitos. Tel. 947430057
REGALO gato Europeo atrigado, dos meses y medio, simpático, a personas amantes de los animales. T el. 947041997, a partir 15 horas
REGALO perrita de raza, negra, cariñosa, muy inteligente. Tel. 947404181
TRACTOR Maxi Ferguson 6170, sembradora Solá, Chisel de 19 brazos y grada de 37 brazos. Por jubilación. Villalmanzo. Tel. 947170624
VENDO buche -cría de una burra- y una perra de 4 meses pura raza Mastín Leonés. Ambos se encuentran en Isar (Burgos). Tel. 647657675
YEGUA Hispano- Arabe Torda de 19 años, buen estado, ideal para principiantes y niños. 600 euros. T el. 652409151. 652409152

CAMPO-ANIMALES

DEMANDA

ERIZO de campo urge adquirir, se gratificará. T el. 947216458, 652050704
FOX Terrier pequeño compro. Tel. 605380680
TE VAS de vacaciones? Cuido tu perro ó paseo por horas. Tel. 656569958

CAMPO-ANIMALES

OTROS

8.000 kg de trigo Astral R-1. Tel. 665278451
BULDOZER Fiat Hitachi 14B, vendo precio a convenir Tel. 667523161
LEÑA de encina vendo, seca y troceada, ideal chimeneas, hornos etc. T el. 610017690
NEW Holland TF 44 corte 6,10. Hidrostática, aire acondicionado. Económica. T el. 605984719
PAJA de cereal en fardo pequeño agrupado, 300 manojos de viña. Tel. 629534875
SE ADMITEN socios para cazar en coto de la provincia de Burgos. T el. 652443332
TRACTOR Fiar 980 E de 98 cv, pala tenías, ruedas casi nuevas, solo 5.400 horas a toda prueba, por enfermedad. Tel. 676237216

7 INFORMATICA

OFERTA

CÁMARA digital Nikon nueva con todo su embalaje. 70 euros. 4 baterias y cargador. T el. 699901887. 947222150
CÁMARAS de video semiprofesional ideal reportajes y bodas, Philips y Sony. Tel. 675136478
CANON EOS, objetivos A-F 28-80 mm y 75-300 mm, trípode, bolsos de viaje, polarizador y varios extras. Tel. 667674000
IMPRESORA Lexmark Z-42, buena resolución. Tel. 947214332. 661332889
NIKON D100 con objetivo, Nikon 24-120 mm D IF, todo nuevo, caja, manual, cables, programas, etc. Garantía oficial Finicon (1 año). 1.200 euros. Tel. 636000838
NOKIA 6030 libre con radio y auriculares 40 euros, Motorola V360 libre en 90 euros a estrenar. Tel. 675136478
NOKIA 6230 liberado, 100 euros, Tel. 609358481
ORDENADOR LG, pantalla plana, procesador de DVD, CD, disquetera, cámara, audífonos, ratón inalámbrico, tarjeta red, 470 euros, por no usar. Tel. 679870223
REPARACIÓN inmediata de ordenadores. De lunes a domingo. Tel. 656569958
SE OFRECE persona para reparar y configurar ordenadores personales. T el. 699607887

INFORMÁTICA

DEMANDA

PLAY Station con dvd y dos mandos de juego para todo tipo de dvd, compro. T el. 636943723

8 MÚSICA

OFERTA

AMPLIFICADOR Behringer Bluedevil 60 w. Pedaleta zoom Gfx 707 para guitarra y mesa de mezclas de DJ de 4 canales. Tel. 663452307. Raúl

MÚSICA

DEMANDA

BUSCAMOS voz femenina para nuevo grupo poprock. T el. 646510864. 675145075

MÚSICA

OTROS

2000 tejas y 400 adobes, vendo. Llamar a partir 15:00 horas. Tel. 947252411

9 VARIOS

OFERTA

BALDAS de comercio, cortadora de embutido, cámara mostrador, todo muy económico. Tel. 947230903
BUSCO persona que viva en Burgos y se desplace a diaria a Valladolid por trabajo para compartir gasolina (no tengo coche). Ana. Tel. 615549689
CAFETERA industrial de un brazo. Seminueva. 700 euros. Tel. 947488616
CAMILLA de masaje plegable tipo maleta vendo por 250 euros. Tel. 617016997

TAROT DE LAS SOLUCIONES
806 556 253
TE AYUDAMOS Y ACONSEJAMOS

COLECCIÓN Ednografía 3.000 piezas, vendo, buen precio. T el. 616969308. 947480282
COMPRESOR en buen estado vendo 300 euros, un estirador de chapista 600 euros, herramienta pequeña, todo en buen estado. Tel. 947294267
CUATRO mesas y 16 sillas de bar, precio económico, Tel. 947226378
ESTANTERÍAS modulares, TPV y registradoras, vendo en Eladio Perlado 35-37. Tel. 680516108. Tel. 947230682
EXPOSITOR armario frigo congelador, poco uso. Tel. 947216982
RADIO emisora President Taylor ASC, 40 canales AM/FM más antena. T el. 66764000
HORNO de leña y chimenea con aire forzado, a estrenar. Económico. Tel. 677096482
MANIQUÍS de señora, caballero y niño, vendo económicos. También mostradores, estanterias y rejas. Tel. 630907071
MÁQUINA depilación eléctrica nueva. Sorisa, con pinza por solo 200 euros. Tel. 605274428
MÁQUINA forrar botones, tendedero aluminio, plancha asar, freidora, vaporetta, lámpara techo, radiador eléctrico, armario pequeño baño, canapé 90 cm. T el. 947265564
MÁQUINA para colocar corchos en botellas, vendo nueva. Llamar al teléfono 947238295
MÁQUINA registradora como nueva, marca Sharp, 300 euros, cuatro lámparas de latón, 150 euros, mesa cómoda con cristal, 160 euros y extintor, recién cargado. Tel. 947224235
MOBILIARIO nuevo de madera vendo para comercio. Tel. 947212184
MOSTRADOR con cámara de mantenimiento. 200 euros. Tel. 605274428
PELÍCULAS de Alien edición lujo, para coleccionistas, 8 discos con todo el material adicional disponible, 30 euros. Llamar tardes. Tel. 647253944
PULSOSÍMETRO vendo, termoeléctro bisturí, aparato de celulipolisis, monitor impresora ECG, fotófono, liposuctor, canulas, pistola, miniliposuctor, laser, ultrasonido, multiinyectores. Tel. 630017811
TARROS de cristal de varias medidas, para embotar. A 8 céntimos de euro. T el. 947485947
VENDO 2.000 tejas árabes. Tel. 670217443

10 MOTOR

OFERTA

SÓLO SE PUBLICARÁ UN ANUNCIO POR PERSONA

2.900 euros. BMW 325 turbodiesel, 115 cv, negro, llantas, techo manual, cierre, elevalunas, tracción trasera, 225.000 kms, carrocería e-36, papeles al día. T el. 615242040

Vehículos de Ocasión

Contacte con nosotros en el 947 25 76 00 para aparecer en esta sección

VEHÍCULOS GARANTIZADOS NUEVOS Y SEMI-NUEVOS

947 47 13 43
679 44 33 99

RED KM 100

C/ Alcalde Martín Cobos
(ESQUINA LA BUREBA)
Naves San Miguel, 45

AUDI A2 1.4 75 CV 2003 Plata, clima, airbags, ABS, LL, ee, ASR, direccion elec, CD, 24.000 km. 13.000 €.

AUDI A3 1.8T AMBITION 3p 150 cv 1997 Negro, clima, airbags, ABS, LL, ee, cc. 98.500 km. 10.500 €.

AUDI A4 2.0 TDI 140 cv 2005 Km0. A.abatibles, p.metal, a.calef, apoyab, navegador. Desde 28.200 €.

BMW 320d 150 cv Km0. 2004 RadioCD, clima y p. metalizada. 2 años Gtia. Desde 23.500 €.

MB C220 CDI AVANTGARDE 150 cv 2005 Km0. Automatico, navegador. 2 años Gtia. Desde 33.700 €.

MB CLS 320 CDI mod.05 km 0. 2 años Gtia. Full Equipe. 69.020 €.

JAGUAR XKR COUPE 370 cv. Dic/2001 Gris metal, FULL EQUIPE con cuero y navegador. 48.000 €.

VW PASSAT 2.0 TDI. 140 cv Km 0. P.metal, cromados, llantas y ordenador. Desde: 25.000 €.

VW TOUAREG R5 TDI Tiptronic 174 cv Km 0. Full equipe con p.metal. Desde 47.500 €.

¡¡ VEHÍCULO NUEVO A LA CARTA !!

AUDI A4 1.9 TDI 115 cv. NUEVO, a estrenar, a.abatibles, xenon, apoyabrazos, clima. 27.500 €.

BMW 320d 163 cv 2006 NUEVO. A estrenar, equipamiento de serie. Desde 29.900 €.

BMW X3 2.0 d 150 cv NUEVO Modelo 2007, a estrenar, Equipamiento de serie. Desde 33.500 €.

VOLVO
for life

VOLVO S40 140 cv Momentum. 2004, Impecable. 20.500 €.

V 70 D5 OPTIMA Tel., Clima. Año 2001. 23.300 €.

S 70 TDI Full Equip. Año 1998. Impecable. 8.400 €.

VOLVO V40 1.6 Clima. Llantas. 2002. Económico. 9.300 €.

VOLVO S40 2.0D Momentum 2005. Pocos Kms. 23.400 €.

VOLVO S40 2.0 Llantas, Clima. 4.900 €.

SEAT CÓRDOBA VARIO TDI 2Clima. Llantas. 5.300 €.

FORD MONDEO TDDI GHIA Diciembre 2001. 12.000 €.

VOLKSWAGEN GOLF TDI, 25 Anv, Impecable. 10.500 €.

VOLVO SELECCIÓN OCASIÓN: TRANQUILIDAD TOTAL
AUTO OLSAN
CTRA. MADRID-IRÚN, KM 245,
ADUANA DE BURGOS.
947 48 46 12
BURGOS

AutosP&G

C/ Vicente Aleixandre, 4
09006 Burgos
Tel. 947 21 50 38
665 27 83 47 / 49

MULTIMARCAS

MERCEDES E 220 CDI ELEGANCE Km 79850.

MERCEDES C 220 CDI CLASSIC Km 90057.

BMW 320 D 150 CV TOURING Km 95450.

BMW 525 D 163 cv. Km 157000.

CITROËN C5 2.0 HDI SX Km 105396.

OPEL CORSA 1.2 5 puertas. Comfor. Km 66700.

OPEL ZAFIRA 2.0 HDI ELEGANCE Km 101219.

RENAULT KANGOO MIXTO D 55 Km 81445.

RENAULT LAGUNA GRAN TOUR V6 24 V Km 88000.

SAAB 9-3 2.2 TID P Puertas. Km 86000.

SEAT CORDOBA 1.9 TDI 90 cv. Stella. Km 98496.

TOYOTA YARIS 1.4 D4- D SOL Km 59632.

V.W.GOLF G.VAR.19 TDI 115 cv. Km 96253.

RENAULT CLIO 1.9 DCI 5 puertas. Año 2002

NISSAN TERRANO II 2.7 TDI 3 puertas . Año 2002.

VENGA A VISITARNOS. TENEMOS MÁS VEHÍCULOS EN STOCK. TAMBIÉN LE BUSCAMOS EL COCHE QUE QUIERA. TODOS LOS COCHES REVISADOS Y CON GARANTÍA FINANCIACIÓN 60 MESES SIN ENTRADA

LUIS CARS

C/ San Francisco, 159
947 22 44 19 / 606 22 10 44

VW T OURAN T DI MOD. 2004. 19.200 €.

BMW 150 cv. Año 2003. Asientos deportivos. Cuero . Xenón. Techo solar. Llantas 18' '. suspensión deportiva. Desde 18.200 €. Libro de revisiones-

PEUGEOT 206 HDI 90 cv. 5 p. A/A.

PEUGEOT 106 DIESEL. 5 puertas. A/A. Año 99. 4.500 €.

VW GOLF TDI 105 cv. Año 03. 5 p. Negro. 12.900 €.

MERCEDES ML 270 INSPIRATION Año 2003. Todos extras.

VW GOLF V TDI 105 y 140 cv. 6 v. Año 2004. Todos e xtras. Desde 17.000 €.

CITROEN XSARA 1.9 D Año 2002. 6.900 €.

VW GOLF III GTI Todos los extras.

RENAULT MEGANE 1.9 DTI 100 cv. Año 2000. Todos los extras. 7.500 €.

FORD FIESTA Año 1997. 5 p . DA, EE, CC. 3.900 €.

BMW 320 CI Año 2000. 150 cv.

AUDI A4 TDI 163 cv. 6 vel. Asientos deportivos. GPS . Año 2003. Libro de revisiones.

Grupo Julian

EXPOSICIÓN CONCESIONARIO OPEL
Ctra. Madrid-Irún, Km. 233 - Tel. 947 27 76 09

FORD MONDEO 2.0 TDCI, año 2003, CC, DA, EE, 4 AIB,ABS, CLIMA, 6 VEL, LL, bluetooth, 15000 €.

KIA SHUMA II 1.6 16 v. Año 03. EE, CC, DA, AA, Airbag, ABS, 10.000 €.

SAAB 95 2.0 E. Año 98. CC, DA, EE, ABS, EBD, CLIMA, ordenador. 13.200 €.

TOYOTA COROLLA VERSO 1.8, año 2005, 7. 700 km, cc, da, ee, abs, airb, aa, llantas, 7 plazas. 16500 €.

SAAB 93 SPORT SEDAN LINEAR 2.2 TID, año 2003, cc, da, ee, abs, clima, airb, ord. 18000 €.

SAAB 9.5 3.0 V6 TID SW, año 2001, full equip+cuero. 18600 €.

FIAT STILO 1.6, año 2002, cc, da, ee, abs, clima, airb, LL. 9500 €.

VW GOLF 1.8 TURBO GTI, año 2002 cc, da, ee, abs, clima, LL., airb, 15.000 €.

SAAB 9.5 2.0 T Año 2001. 150 cv. Full equip menos cuero. 19.800 €.

RENAUL LAGUNA 2.2 DCI, año 2003, CC, DA, EE, ABS, 4 airb, CLIMA. Sensor de ruedas. 15.000 €.

OPEL ASTRA 1.7 CDTI GP Año 05. CC, DA, AA,ABS, Airbag.14.300 €.

RENAULT MEGANE 1.9 DCI 120 cv año 2004, full equip menos cuero.

OPEL CORSA 1.2, año 2005, cc, da, ee, abs, airb, aa. 10.500 €.

HYUNDAI GETZ 1.3, año 2005, cc, da, ee, abs, aa, ee, airb. 10.000 €.

KIA SORRENTO 2.4 CRDI EXII, año 2005, pocos km, cc, da, ee, abs, clima, airb, LL., 4x4 . 22500 €.

HYUNDAI SANTA FE 2.0 CDRI, 125 cv, año 2004, cc, da, ee, abs, clima, LL., airb, aut. 17000 €.

Anuncios breves **807 317 019** *Anuncios breves* **807 317 019** *Anuncios breves* **807 317 019** *Anuncios breves* **807 317 019** *Anuncios breves* **807 317 019**

ALFA 156 1.9 JTD 115 cv, diesel, cargador cd, llantas aleación, gris plata metalizado, enganche trasero, perfecto estado. Llamar al teléfono 657259482

ALFA Romeo 155 1.8 TS Luxe, buen estado, mantenimiento programado, climatizador, siempre en garaje, toda prueba, barato. T el. 669127336

ALFA Romeo GV, 144 cv. 97.000 km. Precioso. Perfecto estado. Neumáticos nuevos, revisión recién hecha, mejor ver. Climatizador. ABS, Airbag, radio cd. 9.500 euros. Tel. 669409211

APRILIA vendo con dos cascos protector de regalo, por 500 euros. Tel. 947486491

ATV 260 disfruta tus paseo camperos, homologada, dos plazas, matriculada. Un año. 3.300 euros. Tel. 679236754

AUDI 2.500 TDi, 114.000 km. Con todos los extras, excelente estado. Llamar al teléfono 616697434

AUDI 80 c.c. 4 elevalunas eléctrico, d.a. buen estado. 1.800 euros. Llamar al teléfono 655900916

AUDI A-3 Tdi, 110 cv, 3 puertas, azul oscuro, 6 años, clima, e.e. d.a. llantas, radio 6 cds, etc. Buen estado. ITV recién pasada. 9.600 euros negociables. Llamar al teléfono 678155325

AUDI A-3, 5 puertas, año 2003, todos los extras, cuero negro, impecable, revisado y garantizado. 16.000 euros negociables. Tel. 627385353

BMW 320i e 36 Coupé blanco. Muy buen estado. 4.800 euros. Tel. 606319947

BMW 330 Cl coupé, perfecto estado. Extras. T el. 606400770

BMW 528 año 98. 193 cv, automático secuencial, revisiones casa oficial, perfecto estado, climatizador bizona, 160.000 km. Muchos extras, mejor ver . T el. 679457868

BMW 530 D nacional gris, plata metalizado. Full equipe. 13.800 euros. T el. 947462520

CICLOMOTOR Peugeot Looxor vendo. 50 cc del año 2004, en garantía. 1.900 km, gris plata. Tel. 609172302

CITROEN C-3, diesel, vendo con tres años. Tel. 629973227

CITROEN Dyane 6, vendo, llamar a partir 11:00 horas. Tel. 696995835

CITROËN Xsara 1.9 TD. 5.000 euros negociables. Tel. 630042608

CITROËN ZX 1.900, 102.000 km reales, perfecto estado, verde. BU-...-U. T el. 629487582

FIAT Tempra 1.8 TD, poco consumo, siempre en garaje, estado impecable. Extras. 2.200 euros. Tel. 619189911

FIAT Tempra 1.9 TD 90 cv. e.e. espejos eléctricos. c.c BU-...-0, ITV recién pasada. 1.200 euros. Tel. 669755180

FORD Escort Cabriole, estado nuevo, solo 23.000 km. Todos los extras, Capota eléctrica. Piel. T el. 675275766

FORD Escort Diesel, año 94, ITV recién pasada, siempre en garaje. Tel. 646204804. 947482477

FORD Fiesta 1.25 16v. 75 cv. 100.000 km año 1996. 2.500 euros. Tel. 626509168

FORD Focus 1.8 Tddi, 4 puertas, 86.000 km. a.a. d.a. e.e. c.c. Bu-...Y. 7.000 euros. Bien cuidado. Tel. 690724968

FORD Focus familiar. Año 1999. 5.000 euros. T el. 690066672

FORD Mondeo, gasolina. 90.000 km, año 2000, 4.000 euros puesto a su nombre. Tel. 947208152

FORD Prove 2.5 v6, 24 válvulas, 138.000 km. Alarma. a.a. c.c. e.e. Impecable. T el. 619735277

FORD Prover 24 v vendo, funcionando, 1.800 euros. Todos los extras. Dejar mensaje. Jose Luis. T el. 947487902

FURGÓN Fiat Ducato Maxi 2.8 JTD, agosto 2004, pocos km. Tel. 678552090

GOF IV edition año 2000, negro, llantas, estado inmejorable, llamar a la hora de comer y noches. T el. 947268612

GOLF GTi serie III, tres puertas. Tel. 686605177

GOLF turbo diesel, serie 3, buen estado. ITV pasada, 3.500 euros negociables. Tel. 670606113

GRAN Vollage turbo diesel, 7 plazas, todos los extras, enganche, año 95. BU-...-T . 170.000 km. 4.600 euros. Tel. 675136478

HIUNDAY 2004 FX 2.000. Pocos km. Económico. Tel. 646380657

HIUNDAY Coupé DFX 1.6 16 v. 75.000 km. Diciembre 98. d.a. e.e. c.c. a.a. llantas 17", cargador cds, perfecto estado. 5.000 euros negociables. Tel. 616412149

HONDA de carretera 125 perfecto estado, pocos km, seguro hasta marzo 07. Tel. 675177500. 947560594

HONDA Rebel 250 cc. Año 2001. 6.000 km. Perfecto estado. V arios extras. T el. 658150988

HYUNDAI Coupé, bien cuidado, 65.000 km, e.e. c.c. airbag. a.a. 6.500 euros. Marcos. Tel. 686341329

JAGUAR X-Type 3.0 sport. Año 2002, full equipe. Tel. 615107749

LAND Rover Discoveri 2.500 T BU-N. Buen estado. 3.500 euros. Vendo por cambio de coche. Tel. 947462325

MERCEDES A170, diesel, 90 cv, a.a. c.c, re. d.a, e.e. airbags, radio cd, 63.000 km. Enero 01. 9.500 euros. Tel. 687058269

MINIMOTO vendo, solo un día de uso comprada en el año 2005. 100 euros. Tel. 947221252

MITSUBISHI Montero. Tel. 629356555

MONOVOLUMEN Ssangyong Rodius 270 Xdi, 165 cv, motor Mercedes, todos extras, junio 2006, tres años garantía. 21.500 euros transferida. Tel. 605630349. Tardes

MOTO complementos vendo, casco personalizado, protector espalda, funda bolsa depósito y antirrobos. Todo completamente nuevo, único dueño, oportunidad. Precio a convenir, seriedad, mejor verlo. Tel. 654925760

MOTO vendo nueva, precio económico. Tel. 678164969. 947264917

NISSAN Patrol cuatro cilindros diesel, perfecto estado. Económico. Tel. 699428444

NISSAN Patrol GR 3.0 Di. Impecable estado. Revisiones oficiales. Libro mantenimiento, tres puertas, nov/2000, precio negociable. Tel. 619466426

OPEL Corsa 1.2 nuevo, dos años, 16.000 km. T el. 636362922

OPEL Corsa 1.200 año 85, ITV recién pasada. 500 euros. Tel. 687923674

OPEL Kadett 1.6, BU-...-V. 1000 euros negociables, ITV pasada este año. Reciente puesta a punto. T el. 658930814

PEUGEOT 106, 1.100 gasolina, ocasión, poco consumo, pocos km. Tel. 616544060

PEUGEOT 206 2.0 Hdi XT diciembre 2001. 7.300 euros. Tel. 618613033

PEUGEOT 206, 1.6, 110 cv, año 2002. 86.000 km. 7.000 euros negociables. T el. 658134227

PEUGEOT 206, con golpe rueda izquierda, 5 puertas bien y cristales bien, motor 30.000 kilos, ruedas nuevas, gris metalizado. T el. 606094281

PEUGEOT 306 Coupé blanco. 1.9 diesel, 80 cv, año 95, 180.000 km, a.a. d.a, ITV recién pasada. Tel. 619362460

PEUGEOT 306 cuatro puertas, 100 cv, año 2002, 39.000 km. cuatro airbags, gasolina. c.d, a.a, siempre en garaje, seguro todo riesgo. T el. 669655259. 947202497

PEUGEOT 405 HI 16. 150 cv urge vender. Muchos extras. Bu-O, 2.000 euros. Tel. 661994997

PEUGEOT 405, Gasolina, como nuevo, vendo. T el. 645226360

PEUGEOT 406 diesel, muy buen estado. 9.000 euros negociables. Tel. 629487582

QUAD Gas- Gas, 250 ATV, año 2005, 900 km, poco uso, homologado para dos plazas, semiautomático. Tel. 659978222

RANGER Rover 300 Tdi, año 94, blanco, compresor neumático A.F.B. motor trasero a.r.b, con winch 8.900 euros sin winch 8.000 euros. Tel. 697491810

RENAULT 19 Chamade TXE, económico, buen estado. Pasada ITV en julio. Tel. 676756016

RENAULT 21 GTS dirección asistida, a.a. c.c. última generación, 750 euros. ITV julio 2007. Tel. 629019195

RENAULT Clio 16 v. blanco, ITV recién pasada. 3.600 euros. Tel. 670465560

RENAULT Express 1.9 A diesel, año 94. Cristalizada. Precio 1.500 euros negociables. Tel. 686682315

RENAULT Laguna 1.900 Dci 120 cv, expression, 93.000 km. año 2002. 13.500 euros. Perfecto estado. T el. 649922199

RENAULT Laguna Bu-...-Y. 4.000 euros. Tel. 619076560

RENAULT Megane 1.900, 130.000 km, 5 años. 5.500 euros. Tel. 626602846

RENAULT Megane Coupé 2.0 año 98. Tel. 620006308

RENAULT Scenic 1.6 inyección, buen estado, pocos km. a.a. d.a. e.e. c.c. Bu-...-W. 5.000 euros. Tel. 636150167

RENAULT Space 2.100 turbo diesel, buen estado. Bu-...-Y extras. 4.300 euros. Tel. 630907071

RENAULT Space Expressión. 2.2. año 2.004. 150 cv. Dos años garantía Renault. 49.000 km. Matriculado como turismo. Navegador blue tooth, cristales tintados, Tel. 650180819

SCOOTER Suzuki Burgnan 250ie, 7 meses, como nueva, pocos km, vendo por cambio a Scooter más grande. Tel. 607759875

SEAT 131, perfecto estado, económico, por no poder conducir. Tel. 947209195

SEAT 1430, 124 ó 124 sport compro con ó sin papeles y llantas de aluminio de la época. Tel. 629324060

SEAT Córdoba Tdi 110 sport, cuatro años, todos los extras, control velocidad, cargador cd, 8.000 euros. T el. 647952527

SEAT Ibiza 1.9 Tdi, 90 cv, 155.000 kms, año 2002, brk, climatizador, llantas, 6 cds. 7.000 euros. Tel. 616956956

SEAT Ibiza Stela 1.9 Tdi. 90 cv, Diciembre 99. 4.000 euros. Tel. 659289928

SEAT Toledo Tdi, 90 cv, 4 años, 135.000 km. 8.000 euros. Tel. 636953383

SMART 55 cv. año 2004. 20.000 km. Siempre en garaje. Nuevo. Tel. 656302333

SSANGYONG Muso, motor mercedes Benz 4wd, ruedas nuevas, perfecto estado. 5.500 euros negociables. Tel. 606269679

SUZUKI Jimmy 1.3 i. Año 2000. 83.000 km. a.a. perfecto estado. 6.500 euros negociables. Tel. 619416090

TATA 4x4 doble cabina. Año 2000. 72.000 km. Pasada ITV hasta julio 07. Siempre garaje, enganche. Llamar al teléfono 629525426

TOLEDO año 99 todas las revisiones, llantas aleación, control electrónico velocidad, cargador cd, neumáticos nuevos, impecable, tardes a partir 17:00 horas. Tel. 665363252

VOLKSWAGEN Golf serie IV, ABS, d.a. c.c. e.e. a.a, GPS, velocidad de crucero, asientos calefactados... etc, 10.900 euros negociables. Tel. 699807845

WOLKSWAGEN 750 euros, ITV recién pasada. Tel. 620349276

WOLKSWAGEN Passat 1.8 gasolina. 90.000 km. Perfecto estado. A toda prueba. 1.000 euros. Tel. 639068486

WOLKSWAGEN Touran año 2004, perfecto estado con garantiza por 18.500 euros. Llamar al teléfono 685842056

YAMAHA WRF 250 matriculada, año 2001, escape, manillar, powernow etc. 3.700 euros. Llamar al teléfono 635672998

MOTOR DEMANDA

COMPRO coche viejo en buen estado y muy económico ó cambio por ordenador completo y con algo de efectivo. Llamar al teléfono 679870223

LLANTAS de aluminio 15 compro de Ford Focus. Tel. 660502198

SE COMPRAN coches para desgüace. Llamar al teléfono 628866486

MOTOR OTROS

ASIENTO deportivo para coche, nuevo, sin estrenar. Tel. 615485971

CAR Audio multimedia, pantalla TFT 7" oculta en el parasol más reproductor dvd, ucd, mp3, radio tamaño Dim, sintonizador televisión. Nuevo y embalado. Llamar al teléfono. 615107749

LLANTAS 15" blancas para Lancia, Fiat, Lancia Romeo. Tel. 610925458

11 RELACIONES PERSONALES 807317019

OFERTA

CONTACTOS ESPORÁDICOS
Remuunerados con señoras maduras. Seriedad. Máxima discrección
902 365 580

ARGENTINO joven, trabajador, sin complicaciones busca chica re-guapa, delgadas, hasta 31 años. Interesadas llamar desde 17 horas. Fines muy serios. T el. 697262324

CHICO 35 años, soltero, cariñoso, hogareño, físico normal, gustando cine, pasear y ambientes tranquilos desea conocer chicas sanas, sinceras, para amistad. Dejar mensaje. Tel. 662013591

FUNCIONARIO 48 años sin cargas familiares desea conocer a mujer para amistad o posible relación, T el. 606719532

HOLA Chico 39 años, soltero, española busca novia de mujer 30 a 39. Llamar al teléfono 629262775

HOMBRE 48 años edad, desea conocer mujer para entablar una entrañable amistad ó posible relación. Tel. 606719532

HOMBRE jubilado 69 años formal, responsable, de buena conducta, busca mujer 60/ 70 años para una fiel convivencia estable, seria, cariñosa y sin cargas familiares. Tel. 630578676

Telecinco 1-9-06

CINE: ENEMIGOS
Hora: 22.00 h.

Antonio Banderas y Lucy Liu protagonizan este thriller de acción y espionaje.

La Sexta 3-9-06

MUNDIAL BALONCESTO 2006: FINAL
Hora: 12.30 h.

El viernes se deciden el tercer y cuarto puesto y el domingo se juega la gran final del Mundial.

Antena 3 3-9-06

CARMEN THYSSEN, LA BARONESA AL DESNUDO
Hora: 00.00 h.

Un especial de investigación que muestra la personalidad y la vida de Carmen Cervera.

Cuatro 4-9-06

TRES DÍAS DE SEPTIEMBRE
Hora: 22.30 h.

Este documental narra el trágico secuestro vivido en el colegio ruso de Beslán hace dos años.

TVE 1 7-9-06

CINE: CARMEN
Hora: 23.45 h.

Paz Vega da vida al apasionado y arrebatador personaje de la novela de Prosper de Merimeé.

TELEVISIONES LOCALES

Localia Canal 56

VIERNES 1
14.00 Documental.
14.30 Rosalinda.
15.30 Cine: Heartwood.
17.30 Inuyasha.
18.00 Rebelde Way.
18.45 Besos robados.
19.30 Teleseries.
20.30 Zip Zalia especial
21.30 Cine: Visitors.
23.30 La hora chanante
00.00 Cine: Pasión salvaje. 1944.
01.45 Eros.
SÁBADO 2
10.30 Hurricanes.
11.00 Érase una vez...
12.00 Cramp twins.
12.30 Yucie.
13.00 Sueños y caramelos
14.00 Paraíso rock.
15.00 Teleserie.
15.30 Documentales.
17.30 Cine: Sisi, el vals de los corazones.
19.30 El mundo en moto
20.30 Zip Zalia.
21.00 Noche sin tregua
22.00 Cine: Madame.
23.45 Eros.
DOMINGO 3
10.30 Hurricanes.
11.00 Érase un vez...
12.00 Cramp twins.
12.30 Yucie.
13.00 Sueños y caramelos
14.00 Paraíso rock.
15.00 Teleserie.
15.30 Documental.
16.30 Viajar por mundo
17.30 Cine: The borrowers. 1997.
19.30 Fútbol 2ª div.: Tenerife - Cádiz.
21.30 Cine: Fuerza Omega. 1989.
23.15 Mujeres de futb.
00.15 Palabra de fútbol
00.45 G. World Sport.
01.15 Eros.

Copy Red REPROGRAFÍA
FOTOCOPIAS LASER B/N Y COLOR - PLANOS
CARTELERIA - PLASTIFICADO
CONSUMIBLE INFORMATICO - PAPELERIA
AVDA. ARLANZÓN, Nº 4 09004 BURGOS TEL.: 947 26 61 93 FAX : 947 25 74 28 e-mail: info@copyred.net
Copy Red REPROGRAFÍA

VIERNES 1

TVE 1
14.00 Informativo territorial.
14.30 Corazón de verano.
15.00 Telediario 1.
15.55 El Tiempo.
16.00 La tormenta.
17.20 Corazón partido.
18.20 España directo.
20.00 Gente.
21.00 Telediario 2.
21.55 El Tiempo.
22.00 Ankawa. Presentado por Bertín Osborne.
00.00 Cine: Jade. 1995. Con David Caruso y Linda Fiorentino.
02.00 Telediario 3.
02.30 Musicauno.
03.00 Noticias 24 horas.

Cuatro
13.57 Noticias Cuatro.
14.50 Friends.
16.25 Amistades peligrosas.
16.55 Channel nº4.
18.25 Amor en la red.
19.00 Alta tensión.
20.00 Crossing Jordan.
20.57 Noticias Cuatro. Incluye sorteo de la ONCE.
21.50 Zapping de surferos.
21.55 Callejeros.
22.45 El traidor.
00.30 Hazte un cine. Cine: Tesis. 1996. Con Ana Torrent, Fele Martínez y Eduardo Noriega.
03.05 Cuatrosfera.
04.40 Shopping.
06.40 ReCuatro.

La 2
13.00 Los Lunnis.
14.35 Campeones.
15.15 Saber y ganar.
15.45 Ciclismo: V. España.
17.55 Espacios naturales de Murcia.
18.30 Como un familia.
19.00 Lo que me gusta de ti.
19.30 Todo sobre los Anderson.
20.00 Dos hombres y medio
20.30 Ciclismo: res. Vuelta
21.00 Buenos días Miami.
21.30 Miradas 2.
21.50 La 2 Noticias.
22.30 Cine: Anita no pierde el tren.
00.40 Así se hizo... Tirante blanco.
01.10 Cine: El furgón. 2003.
02.40 Cine: Very important perros. 2000
04.10 Géminis.

Tele 5
14.30 Informativos.
15.30 Aquí hay tomate.
16.30 Yo soy Bea.
17.15 A tu lado. Presentado por Lucía Riaño.
19.55 ¡Allá tú! Presentado por Silvia Jato.
20.55 Informativos.
21.20 Agitación +IVA.
22.00 Cine: Enemigos. Con Antonio Banderas, Lucy Liu y Roger R. Cross.
00.00 Medical investigation.
01.00 Justicia ciega.
02.00 Más que coches.
02.30 Llama y gana.
03.00 En concierto.
03.30 Infocomerciales.
05.45 Nocturnos.

Antena 3
14.00 Los Simpson. 2 capítulos.
15.00 Noticias.
15.45 El tiempo.
16.00 Cine: Trampa de fuego. 2001.
18.15 Rebelde.
19.15 El diario de verano. Presentado por Mónica Martínez.
20.15 ¿Quién quiere ser millonario?
21.00 Noticias.
22.00 ¿Dónde estás corazón? Presentado por Jaime Cantizano.
02.30 Noticias.
03.00 Buenas noches y buena suerte.
03.30 Televenta.
05.00 Repetición de programas.

La Sexta
09.30 Mundial baloncesto: Semifinal. Grecia-EEUU.
11.15 Sport Mundo Basket
12.30 Mundial baloncesto: Semifinal. España-Argentina.
14.15 Mundial baloncesto: Sport Center Mundo Basket
14.30 Traffic TV.
14.57 Padre de familia.
15.25 SMS.
15.55 No sabe, no contesta
16.55 El abogado.
17.50 Navy.
18.40 Teleseries.
20.05 El rey de Queens.
20.30 DAC.
20.57 SMS.
21.30 El club de Fló.
23.15 Habitación 623.
00.15 Sayonara baby.
00.30 Mundial baloncesto: resúmenes partidos.
02.30 Juego Tv.

SÁBADO 2

TVE 1
06.00 Noticias 24 horas.
08.00 Hora Warner.
09.05 Zon@Disney.
11.15 Floricienta.
12.50 Cartelera.
13.30 Ciclismo: V. España
15.00 Telediario 1.
15.55 El Tiempo.
16.00 Cine: De vuelta a la Tierra. 2001
17.55 Vamos a cocinar...
18.35 Cine de barrio. Cine: Sangre en el ruedo.
21.00 Telediario 2.
21.55 El Tiempo.
22.00 Fútbol: cl. Eurocopa España - Liechtenstein.
00.00 Cine: Herida abierta
02.00 La espada de la hechicera.
03.00 Noticias 24 horas.

Cuatro
07.40 Melrose Place.
08.25 Cuatrosfera. Incluye Rebelde Way.
13.57 Noticias Cuatro.
14.55 Humor amarillo.
16.55 Unidad de Visionado Especial.
17.45 Alias. 2 capítulos.
19.50 Duelo de chefs.
20.57 Noticias Cuatro. Incluye sorteo de la ONCE.
21.35 Hipódromo.
21.55 Las Vegas.
00.40 Pressing catch.
01.40 Primos lejanos.
02.00 Un hombre en casa.
03.00 Stella.
03.45 Famosos en el ring.
04.25 Shopping.
06.25 ReCuatro.

La 2
07.30 Paisajes del castellano
08.00 Conciertos de la 2.
09.30 Agrosfera.
10.30 En otras palabras.
11.00 Unidad de naturaleza.
12.00 El conciertazo.
12.30 La dieta mediterránea
13.00 Tendido cero.
13.35 Mucho viaje.
14.05 iPop.
15.00 Estadio 2. Waterpolo: Serbia-España. **Balonmano:** FC Barcelona CIFEC - BM Valladolid. **Automov.:** Cto. España F3. **Rallyes:** C. Mundo Japón. **Ciclismo:** resum. V. España.
20.00 España en comunidad
20.40 Línea 900.
21.20 De cerca.
22.00 Teleserie.
23.45 Documentos TV.
01.00 Cine: Rosa la china.

Tele 5
06.30 UFO Baby.
07.00 El mundo mágico de Brunelesky.
07.15 Birlokus Klub.
10.00 Embrujadas.
11.00 Batuka.
11.30 Visto y no visto.
12.45 Decogarden.
13.30 El payaso.
14.30 Informativos.
15.30 Cine: Siete días y una vida. Con Angelina Jolie.
18.00 Cine: La decisión de Sidney.
19.45 El frontón.
20.55 Informativos.
21.30 Sábado Dolce Vita flash.
22.00 Sábado Dolce Vita
02.20 En concierto.
02.45 Infocomerciales.
05.45 Helicops.

Antena 3
07.00 La fea más bella.
07.30 Pesadillas.
08.00 Yu Gi Oh Gx.
08.30 Megatrix. Incluye: Bob Esponja, Sabrina.
13.00 Shin Chan.
14.00 Los Simpson.
15.00 Noticias.
15.45 Cine: Compromiso para matar.
18.00 Cine: Impulso criminal. 2005.
20.00 Tru calling.
21.00 Noticias.
21.50 El Tiempo.
22.00 Los simpson.
22.15 Cine: La leyenda de Terramar. Con Isabella Rossellini.
02.00 Cine: French kiss.
03.30 Buenas noches y buena suerte.
04.30 Televenta.

La Sexta
08.00 Apuesta en 20".
09.00 Sport C. Mundo Basket.
09.30 Mundial baloncesto: resumen partidos.
11.15 Sport C. Mundo Basket.
12.30 Mundial baloncesto: Tercer y cuarto puesto.
14.15 Sport C. Mundo Basket
14.30 DAC.
14.57 Padre de familia.
15.25 El rey de la colina.
15.50 Bichos y cía.
16.15 Traffic TV.
17.10 El vídeo del millón de euros.
18.10 Ticket.
19.05 Apuesta en 20".
20.05 El analista catódico.
21.30 Supervillanos.
23.15 Brigada policial.
00.15 Sayonara baby.
00.30 M. basket: resúmenes
02.30 Juego TV.

DOMINGO 3

TVE 1
06.00 Noticias 24 horas.
08.00 Hora Warner.
09.05 Zon@ Disney.
11.00 Floricienta.
12.15 Hasta que la tele nos separe.
14.30 Corazón, corazón.
15.00 Telediario 1.
16.00 Cine: Marineros de agua dulce.
18.00 Toros: corrida de rejones. Palencia.
20.00 Verano Morancos.
21.00 Telediario 2.
21.50 El tiempo.
21.55 Cine: Ponte en mi lugar. 2003.
00.00 Cine: El cuarto ángel
02.00 La espada de la hechicera.
03.00 Noticias 24 horas.

Cuatro
07.30 Melrose Place.
08.15 Cuatrosfera. Incluye Rebelde Way.
13.57 Noticias Cuatro.
14.55 Humor amarillo.
16.55 Unidad de Visionado Especial.
17.50 Nikita.
19.50 Duelo de chefs.
20.57 Noticias Cuatro.
21.30 Matrimonio con hijos
22.25 Entre fantasmas.
00.20 Las voces de los muertos.
01.20 Más allá del límite.
02.55 Golden League.
03.20 Historias de la Cripta.
03.50 Twin Peaks.
04.35 Shopping.
06.35 ReCuatro.

La 2
08.00 Conciertos de La 2.
08.45 Shalom.
09.00 Islam hoy.
09.30 Todos los acentos.
10.00 Últimas preguntas.
10.30 El día del Señor.
11.30 Panorama de la historia
12.30 Nuestros caminos a Santiago.
13.00 Estadio 2. Motocicl.: C. España 125 cc. **Waterpolo:** Rusia-España. **Ciclis.:** V. Españ **Waterpolo:** España-Hungría. **Turf. Ciclismo:** res. V. España.
21.15 América mítica.
21.50 El laberinto del Tíbet.
23.00 El rondo de estudio estadio.
00.45 La guerra filmada.
01.45 Cine: Aguirre, la cólera de Dios.
03.30 Cine: Sublevación en el gueto.

Tele 5
06.30 UFO Baby.
07.00 El mundo mágico de Brunelesky.
07.15 Birlokus Klub.
09.15 Embrujadas.
10.15 Batuka.
10.45 Bricomanía.
11.30 Superbike: Holanda
13.00 Visto y no visto.
13.30 El payaso.
14.30 Informativos.
15.30 Cine: El último mohicano. 1992.
17.45 Embrujadas.
19.45 El buscador.
20.55 Informativos.
21.30 TV Top.
22.00 Aída.
00.00 Teletipos.
02.00 Nosolomúsica.
02.20 Cómo se rodó.
03.00 Infocomerciales.
05.45 Helicops.

Antena 3
07.00 La fea más bella.
07.30 Pesadillas.
08.00 Yu Gi Oh Gx.
08.30 Megatrix. Incluye: Bob Esponja, Dexter, Sabrina.
13.00 Shin Chan.
14.00 Los Simpson.
15.00 Noticias.
15.45 Cine: Desaparecida en la noche. Con Shannen Doherty y Kevin Dillon.
19.45 Medicopter.
21.00 Noticias.
22.00 24.
00.00 Especial investigación Carmen Thyssen, la baronesa al desnudo.
01.00 La hora de la verdad
02.45 Buenas noches y buena suerte.
03.45 Televenta.

La Sexta
08.00 Apuesta en 20".
09.00 Sport C. Mundo Basket.
09.30 Mundial baloncesto Japón 2006.
11.15 Sport C. Mundo Basket.
12.30 Mundial baloncesto: Final.
14.15 Sport C. Mundo Basket
14.30 DAC.
14.57 Padre de familia.
15.25 El rey de la colina.
15.50 Bichos y cía.
16.15 Traffic TV.
17.10 Sé lo que hicistéis la última semana.
18.00 Fútbol: Brasil-Argentina.
20.00 Sport Center.
00.15 Sayonara baby.
00.30 Mundial baloncesto: resumen partido.
02.30 Juego TV.
04.30 Traffic TV.

LUNES 4

TVE 1
07.00 Telediario matinal.
10.00 Saber vivir.
11.15 Por la mañana.
14.00 Inform. territorial.
14.30 Corazón de verano.
15.00 Telediario 1.
15.55 El Tiempo.
16.00 La tormenta.
17.30 Corazón partido.
18.15 España directo.
20.00 Gente.
21.00 Telediario 2.
21.55 El Tiempo.
22.00 Hasta que la tele nos separe. Presentado por Paz Padilla.
00.30 Noche de baile.
02.00 Telediario 3.
02.30 Musicauno.
03.00 Noticias 24 horas.

Cuatro
07.00 Menudo ReCuatro.
08.20 Cuatrosfera.
13.57 Noticias Cuatro.
14.55 Friends.
15.50 Amistades peligrosas.
16.30 Channel nº 4. Con Boris Izaguirre.
18.25 Amor en la red.
19.00 Alta tensión.
20.00 Crossing Jordan.
20.57 Noticias Cuatro.
21.55 Los 40 de 40.
22.30 Tres días de septiembre.
00.10 Cine: Lolita. 1997. Con Jeremy Irons y Melanie Griffith.
02.45 Cuatrosfera.
04.15 Shopping.
06.15 ReCuatro.

La 2
07.30 Los Lunnis.
09.30 Gemelas de S. Valley
10.00 Lois y Clark.
11.00 Popular.
12.00 Las chicas Guilmore.
13.00 Los Lunnis.
14.35 Campeones.
15.15 Saber y ganar.
15.40 Documental.
16.55 Pueblo de Dios.
17.30 Los Ripley´s.
18.00 Naúfragos.
18.35 Como una familia.
19.00 Teleseries.
20.30 Ciclismo: res. Vuelta.
21.00 Buenos días Miami.
21.30 Miradas 2.
21.50 La 2 Noticias.
22.30 Cine: Un paraíso a golpe de revólver. 1969.
00.30 Metrópolis.
01.00 Conciertos de verano
02.00 Los plateados.

Tele 5
06.30 Informativos.
09.10 La mirada crítica.
10.45 El programa del verano.
14.30 Informativos.
15.30 Aquí hay tomate.
17.00 Yo soy Bea.
17.45 A tu lado.
19.55 ¡Allá tú! Presentado por Silvia Jato.
20.55 Informativos.
21.20 Agitación + IVA.
22.00 CSI Miami IV.
23.00 CSI Nueva York II.
00.00 CSI Las Vegas I
01.00 TNT. Presentado por Yolanda Flores.
02.15 Aquí se gana.
02.45 Cine: Encadenada Con Caroline Goodall y Mark Harmon.
04.30 Infocomerciales.

Antena 3
06.30 Las noticias de la mañana.
08.15 Vamos de tiendas.
08.45 Shin Chan.
09.15 Megatrix.
13.00 La ruleta de la suerte.
14.00 Los Simpson.
15.00 Noticias.
16.00 Cine: Tormenta eléctrica. 2003.
18.15 Rebelde.
19.15 Diario de Patricia.
20.15 ¿Quién quiere ser millonario?
21.00 Noticias.
22.00 Los hombres de Paco. Teleserie.
00.00 Libertad vigilada.
02.00 Noticias.
02.30 Buenas noches y buena suerte.
03.00 Televenta.

La Sexta
06.30 Hoy cocinas tú.
08.30 Traffic Tv.
09.00 Un país de chiste.
09.30 DAC.
10.00 No sabe, no contesta.
11.00 Juicio de parejas.
12.00 Hoy cocinas tú.
13.00 Pocholo Ibiza ´06.
14.00 Un país de chiste.
14.30 Traffic TV.
15.00 Padre de familia.
15.30 DAC.
16.00 No sabe, no contesta.
17.00 El abogado.
17.45 Navy. Serie.
18.30 Teleseries.
20.30 SMS.
21.30 Los irrepetibles.
22.30 Habitación 623.
23.30 Planeta finito.
00.30 Los Soprano.
01.30 Turno de guardia.
02.30 Juego TV.

MARTES 5

TVE 1
07.00 Telediario matinal.
10.00 Saber vivir.
11.15 Por la mañana.
14.00 Informativo territorial.
14.30 Corazón de verano.
15.00 Telediario 1.
15.55 El Tiempo.
16.00 La tormenta.
17.30 Corazón partido.
18.15 España directo.
20.00 Gente.
21.00 Telediario 2.
21.55 El Tiempo.
22.00 Fútbol: C. Europa sub-21. España - Eslovaquia.
00.00 Fuera de control.
02.00 Telediario 3.
02.30 Musicauno.
03.00 Noticias 24 horas.

Cuatro
06.55 Menudo ReCuatro. Incluye Ulysses 31.
08.15 Cuatrosfera. Incluye El show de la Pantera Rosa, Vaca y pollo y Rebelde Way.
13.57 Noticias Cuatro.
14.55 Friends.
15.55 Amistades peligrosas.
16.30 Channel nº 4.
18.25 Amor en la red.
19.00 Alta tensión.
20.00 Crossing Jordan.
20.57 Noticias Cuatro.
21.55 Anatomía de Grey.
23.50 Queer as folk.
01.35 Cuatrosfera. Incluye Samurai Champloo y Flamingo Road.
04.05 Shopping.
06.05 ReCuatro.

La 2
07.30 Los Lunnis.
09.30 Las gemelas de Sweet Valley.
10.00 Lois y Clark.
11.00 Popular.
12.00 Las chicas Guilmore.
13.00 Los Lunnis.
14.35 Campeones.
15.15 Saber y ganar.
15.45 Ciclismo: V. España.
18.00 Frontera límite.
18.35 Como una familia.
19.00 Teleseries.
20.30 Ciclismo: res. Vuelta
21.00 Buenos días Miami.
21.30 Miradas 2.
21.50 La 2 Noticias.
22.30 Cine: House on haunted hill.
00.30 Conciertos de verano.
01.30 Los Plateados.
03.00 Géminis, venganza de amor.

Tele 5
06.30 Informativos.
09.10 La mirada crítica.
10.45 El programa del verano.
14.30 Informativos. Con Begoña Chamorro.
15.30 Aquí hay tomate.
17.00 Yo soy Bea.
17.45 A tu lado. Presentado por Lucía Riaño.
19.55 ¡Allá tú! Presentado por Silvia Jato.
20.55 Informativos. Presentado por Pedro Piqueras.
21.20 Agitación + IVA.
22.00 Hospital central. 3 capítulos.
03.00 Aquí se gana.
03.30 Infocomerciales.
05.45 Nocturnos.

Antena 3
06.30 Las noticias de la mañana.
08.15 Vamos de tiendas.
08.45 Shin Chan.
09.15 Megatrix.
13.00 La ruleta de la suerte.
14.00 Los Simpson.
15.00 Noticias.
16.00 Cine: Poli con suerte
18.15 Rebelde.
19.15 El diario de Patricia.
20.15 ¿Quién quiere ser millonario?
21.00 Noticias.
22.00 Los 4.400.
00.45 Dark angel.
01.30 La batidora.
02.00 Noticias.
02.30 Buenas noches y buena suerte.
03.00 Televenta.
05.00 Repeticiones.

La Sexta
06.30 Hoy cocinas tú.
08.30 Traffic Tv.
09.00 Un país de chiste.
09.30 DAC.
10.00 No sabe, no contesta.
11.00 Juicio de parejas.
12.00 Hoy cocinas tú.
13.00 Planeta finito.
14.00 Un País de chiste.
14.30 Traffic TV.
15.00 Padre de familia.
15.30 Bichos y cía.
16.00 No sabe, no contesta.
17.00 El abogado.
17.45 Navy.
18.30 Teleseries.
20.30 SMS.
21.30 Fútbol: Brasil - Gales.
23.30 Pocholo Ibiza ´06.
00.30 Los Soprano.
01.30 Turno de guardia.
02.30 Juego Tv.
04.30 Traffic TV.

TELEVISIONES LOCALES

Popular TV Canal 21

VIERNES 1
14.00 Noticias.
15.00 Concursar con...
16.05 Con mucho gusto
16.50 El Chavo del ocho
17.30 Animación.
19.00 Diccionario...
19.30 Cloverdale´s.
20.00 Noticias.
21.10 Ala... Dina.
22.45 Cine: Cautivo del deseo.
00.30 Noticias.
SÁBADO 2
12.05 Santa Misa
13.00 España al...
15.00 Concursar con...
16.05 Bonanaza.
16.50 Animación.
18.25 Cine infantil.
18.50 El ojo del huracán.
20.00 Noticias.
20.35 Mi vida por ti.
21.05 Cine: La posada de Jamaica.
23.20 Sketch & Co.
00.25 Cine: Motivo de alarma.
DOMINGO 3
12.05 Santa Misa.
13.00 España al...
14.30 Corto pero intenso
15.00 Concursar con...
16.05 Bonanza.
16.55 El Chavo del ocho
19.25 Acompáñame.
20.00 Noticias.
20.35 Mi vida por ti.
21.10 Cine: Nunca saludes a un soldado.
23.15 Con mucho gusto
00.45 Megaclip.

Tv. Burgos Canal 48

VIERNES 1
14.00 Noticias.
15.00 Local.
16.00 Cine.
18.30 Rebelde.
20.00 Noticias.
21.15 El arcón.
22.05 Medio ambiente
22.20 Local.
00.05 Noticias.
01.10 KO Tv Classics.
SÁBADO 2
09.00 Pelota.
10.30 Zappeando.
11.00 Casa Tv.
12.00 Fan factory.
13.00 Fly Top.
14.00 Local.
16.00 Guillermo Tell.
17.00 Documental.
18.00 Cine.
20.00 Punto zapping.
20.30 Telenoticias.
21.30 Puerta grande.
22.00 Local.
23.00 Cine.
01.00 KO Tv.
02.00 Infocomercial.
DOMINGO 3
09.00 Flyer.
10.00 Pelota.
11.00 La rebotica.
11.30 Fan factory.
12.30 El flyer.
14.00 Local.
15.00 A caballo.
16.00 Guillermo Tell.
17.00 Documental.
18.00 Cine.
20.00 Aventura BTT.
20.30 Calor de verano.
22.30 Noticias.
23.00 Mini serie. Giuseppe Verdi.
01.00 Documental.
02.00 Infocomercial.

Canal 4 Canal 27

VIERNES 1
14.00 Noticias.
15.00 Tiempo de viajar
17.30 Juego del 3G.
18.00 Los vigilantes de la playa.
18.45 Luna salvaje.
19.30 Kaos.
20.00 Noticias.
21.00 Local.
22.30 Cine: Zooman.
00.30 Redifusión.
SÁBADO 2
11.00 Documental.
13.30 Cine.
14.30 Noticias.
15.00 Kaos.
15.30 Cine.
20.30 Documental.
21.30 Noticias.
22.00 Cine: Puentes lejanos.
00.00 Los vigilantes de la noche.
02.00 Inf. bursátil.
DOMINGO 3
11.30 Tiempo de tertulia.
13.00 Cine.
14.30 Noticias.
15.00 Kaos.
16.30 Cine: Elvis y Nixon, ¡vaya dúo!
19.00 Tiempo de viajar
20.30 Documental.
21.30 Noticias.
22.00 Cine: Víctima del odio.
00.00 Vigilantes noche
02.00 Inf. bursátil.

ÓPTICA UNSAIN
PASEO DEL ESPOLÓN, 8 / 947 206 464
ÓPTICO OPTOMETRISTA-GRADUACIÓN DE GAFAS
ADAPTACIÓN DE LENTILLAS
COMPROBACIÓN DE LA TENSIÓN INTRAOCULAR
BARÓMETROS- TERMÓMETROS

MIÉRCOLES 6

TVE 1
06.00 Telediario matinal.
10.00 Saber vivir.
11.15 Por la mañana.
14.00 Informativo territorial.
14.30 Corazón de verano. Con Anne Igartiburu.
15.00 Telediario 1.
15.55 El Tiempo.
16.00 La tormenta.
17.30 Corazón partido.
18.15 España directo.
20.00 Gente.
21.00 Telediario 2.
21.55 El Tiempo.
22.00 El coro de la cárcel
23.00 La noche del loco. Presentado por Jesús Quintero.
00.15 Las alas de la naturaleza.
02.00 Telediario 3.
02.35 Musicauno.
03.00 Noticias 24 horas.

La 2
07.30 Los Lunnis.
09.30 Las gemelas de Sweet Valley.
10.00 Lois y Clark.
11.00 Popular.
12.00 Las chicas Guilmore.
13.00 Los Lunnis.
14.35 Campeones.
15.15 Saber y ganar.
15.45 Ciclismo: V. España.
18.00 Bricolocus.
18.35 Estoy con ella.
19.05 Lo que me gusta de ti
19.30 Todo sobre los Anderson
20.00 Dos hombres y medio.
20.30 Ciclismo: res. Vuelta
21.00 Buenos días Miami.
21.30 Miradas 2.
21.50 La 2 Noticias.
22.30 Teatro en La 2.
00.30 Estravagario.
01.00 Conciertos de verano.
02.15 Los Plateados.
03.45 Géminis, venganza...

Antena 3
06.30 Noticias.
08.15 Vamos de tiendas.
08.45 Shin Chan.
09.15 Megatrix.
13.00 La ruleta de la suerte. Con Jorge Fernández.
14.00 Los Simpson. 2 capítulos.
15.00 Noticias.
15.45 El tiempo.
16.00 Cine: Pequeños guerreros. 1998
18.15 Rebelde.
19.15 El diario de Patricia.
20.15 ¿Quién quiere ser millonario?
21.00 Noticias.
22.00 Cine: Casa de arena y niebla.
00.45 Dark angel.
01.30 La batidora.
02.00 Noticias.
02.30 Buenas noches y buena suerte.
03.00 Televenta.
05.00 Repeticiones.

Cuatro
07.00 Menudo ReCuatro. Incluye Funky Cops.
08.20 Cuatrosfera. Incluye El show de la Pantera Rosa, Vaca y Pollo y Rebelde Way.
13.57 Noticias Cuatro.
14.55 Friends.
15.55 Amistades peligrosas.
16.30 Channel nº 4. Presentado por Boris Izaguirre y Ana García Siñeriz.
18.25 Amor en la red.
19.00 Alta tensión.
20.00 Crossing Jordan.
20.57 Noticias Cuatro.
21.50 Zapping de los surferos
21.55 Supermodelo 2006.
23.50 Metrópoli.
01.35 Cuatrosfera. Incluye Samurai Champloo, Ghost in the Shell, Primos lejanos y Flamingo Road.
04.05 Shopping.
06.05 ReCuatro.

Tele 5
06.30 Informativos.
09.10 La mirada crítica.
10.45 El programa del verano.
14.30 Informativos.
15.30 Aquí hay tomate. Presentado por Jorge Javier Vázquez y Carmen Alcayde.
17.00 Yo soy Bea.
17.45 A tu lado. Presentado por Lucía Riaño.
19.55 ¡Allá tú! Presentado por Silvia Jato.
20.55 Informativos. Presentado por Pedro Piqueras.
21.20 Agitación + IVA.
22.00 Mentes criminales.
00.00 Operación Threshold. Serie.
03.00 Aquí se gana.
03.30 Infocomeracciales.
05.45 Nocturnos.

La Sexta
06.30 Hoy cocinas tú.
08.30 Traffic Tv.
09.00 Un país de chiste.
09.30 Bichos y cía.
10.00 No sabe, no contesta.
11.00 Juicio de parejas.
12.00 Hoy cocinas tú. Presentado por Eva Arguiñano.
13.00 El vídeo de un millón de euros.
14.00 Un País de chiste.
14.30 Traffic TV.
15.00 Padre de familia.
15.30 Diario del Analista Catódico.
16.00 No sabe, no contesta.
17.00 El abogado.
17.45 Navy: investigación criminal.
18.30 Teleseries.
20.30 SMS.
21.30 Señora presidenta.
00.30 Los Soprano.
01.30 Turno de guardia.
02.30 Juego TV.
04.30 Traffic TV.

JUEVES 7

TVE 1
07.00 Telediario matinal.
10.00 Saber vivir.
11.15 Por la mañana.
14.00 Informativo territorial.
14.30 Corazón de verano. Presentado por Anne Igartiburu.
15.00 Telediario 1.
15.55 El Tiempo.
16.00 La tormenta.
17.30 Corazón partido.
18.15 España directo.
20.00 Gente.
21.00 Telediario 2.
21.55 El Tiempo.
22.00 Cuéntame cómo pasó.
23.45 Cine: Carmen. Con Paz Vega, Leonardo Sbaraglia y Jay Benedict
02.15 Telediario 3.
02.35 Musicauno.
03.00 Noticias 24 horas.

La 2
06.00 Euronews.
07.30 Los Lunnis.
09.30 Las gemelas de Sweet Valley.
10.00 Lois y Clark.
11.00 Popular.
12.00 Las chicas Guilmore.
13.00 Los Lunnis.
14.35 Campeones.
15.15 Saber y ganar.
15.45 Ciclismo: V. España.
18.00 El escarabajo verde.
18.35 Estoy con ella.
19.05 Lo que me gusta de ti
19.30 Todo sobre los Aderson
20.00 Dos hombres y medio.
20.30 Ciclismo: res. Vuelta.
21.10 Miradas 2.
21.50 La 2 Noticias.
22.30 One tree hill.
00.15 Días de cine.
01.15 Conciertos de verano.
02.15 Los Plateados.
03.45 Géminis, venganza...

Antena 3
06.30 Noticias.
08.15 Vamos de tiendas.
08.45 Shin Chan.
09.15 Megatrix.
13.00 La ruleta de la suerte.
14.00 Los Simpson.
15.00 Noticias.
15.45 El tiempo.
16.00 Cine: Zeus y Roxana
18.15 Rebelde.
19.15 El diario de verano.
20.15 ¿Quién quiere ser millonario?
21.00 Noticias.
22.00 Aquí no hay quien viva.
00.00 Territorio champiñón.
00.15 Aquí no hay quien viva.
02.00 Noticias.
02.30 Buenas noches y buena suerte.
03.00 Televenta.
05.00 Repetición de programas.

Cuatro
07.00 Menudo ReCuatro. Incluye Funky Cops y El mundo de Beakman.
08.20 Cuatrosfera. Incluye El show de la Pantera Rosa, Vaca y Pollo y Rebelde Way.
13.57 Noticias Cuatro.
14.55 Friends.
15.55 Amistades peligrosas.
16.30 Channel nº 4.
18.25 Amor en la red.
19.00 Alta tensión.
20.00 Crossing Jordan.
20.57 Noticias Cuatro. Incluye el sorteo de la ONCE.
21.55 Médium.
23.50 Matrioshki.
00.45 Especial surferos 01.
02.40 The office.
02.55 Cuatrosfera. Incluye Ghost in the Shell, Primos lejanos y Flamingo Road.
04.40 Shopping.
06.35 ReCuatro.

Tele 5
06.30 Informativos.
09.10 La mirada crítica.
10.45 El programa del verano.
14.30 Informativos.
15.30 Aquí hay tomate. Presentado por Jorge Javier Vázquez y Carmen Alcayde.
17.00 Yo soy Bea.
17.45 A tu lado. Presentado por Lucía Riaño.
19.55 ¡Allá tú! Presentado por Silvia Jato.
20.55 Informativos. Presentado por Pedro Piqueras.
21.20 Agitación +IVA.
22.00 Gran Hermano. Con Mercedes Milá.
01.00 Gran Hermano: la vida en directo.
02.15 Llama y gana.
02.45 Infocomerciales.
05.45 Nocturnos.

La Sexta
06.30 Hoy cocinas tú.
08.30 Traffic Tv.
09.00 Un país de chiste.
09.30 DAC.
10.00 No sabe, no contesta.
11.00 Juicio de parejas.
12.00 Hoy cocinas tú.
13.00 Planeta finito.
14.00 Un País de chiste. Con Óscar Terol.
14.30 Traffic TV.
15.00 Padre de familia.
15.30 Bichos y cía.
16.00 No sabe, no contesta.
17.00 El abogado.
17.45 Navy.
18.30 Teleseries.
20.30 SMS.
21.30 El vídeo de un millón de euros.
22.30 Se lo que hicisteis la última semana.
23.30 Falcon Beach.
00.30 Los Soprano.
01.30 Turno de guardia.
02.30 Juego TV.
04.30 Traffic TV.

Edita: Noticias de Burgos, S.L.U. **Dirección**: C/ Vitoria, 9 - 1º B. **Tf.**: 947 25 76 00 **Tf. anuncios breves**: 807 317 019 **Fax**: 947 25 74 53
E-mail: administracion@genteenburgos.com **Depósito Legal**: BU- 486-1998. **Distribución**: Noticias de Burgos, S. L. **Impresión**: Diario de Burgos Taller de Impresión S.L.

Grupo de Comunicación Gente

GENTE EN ÁVILA · 20.000 EJEMPLARES • C/ Duque de Alba 6 pasaje • Teléf.: 920 353 833 • publicidad@genteenavila.com
GENTE EN BURGOS · 50.000 EJEMPLARES • C/ Vitoria 9, 1º izqda • Teléf.: 947 257 600 • publicidad@genteenburgos.com
GENTE EN LEÓN · 50.000 EJEMPLARES • Avd. Alc. Miguel Castaño 1, 1º izq • Teléf.: 987 344 332 • publicidad@genteenleon.com
GENTE EN LOGROÑO · 50.000 EJEMPLARES • C/ Vara de Rey 21, 3ºD • Teléf.: 941 248 810 • publicidad@genteenlogrono.com
GENTE EN PALENCIA · 30.000 EJEMPLARES • C/ Nicolás Castellanos 1, entpl. C izq. • Teléf.: 979 706 290 • publicidad@genteenpalencia.com
GENTE EN SEGOVIA · 20.000 EJEMPLARES • Pza. de la Tierra 4, 3º izqda. • Teléf.: 921 466 714 • publicidad@genteensegovia.com
GENTE EN SANTANDER · 60.000 EJEMPLARES • C/ Cádiz 20, entpl. puerta 6 • Teléf.: 942 318 670 • publicidad@genteensantander.com
GENTE EN VALLADOLID · 75.000 EJEMPLARES • C/ Santa María, 4, 1º • Teléf.: 983 376 015 • publicidad@genteenvalladolid.com

DISTRIBUCIÓN GRATUITA • 355.000 EJEMPLARES

Vaya semanita!!!

Vuelta a la cotidianidad

A BUEN SEGURO, el que más o el que menos ha disfrutado de unas merecidas vacaciones. Después de los días de asueto estivales, el ritmo de la ciudad regresa a su estado habitual. Con la llegada del mes de septiembre, la rutina y la cotidianidad política vuelve a inundar los despachos y edificios oficiales.

Como viene siendo habitual, durante el mes de agosto, el primer regidor municipal, el alcalde **Juan Carlos Aparicio**, se toma unos días de descanso y es sustituido por algunos de sus colaboradores y hombres de confianza. En esta ocasión, los alcaldes accidentales de la ciudad fueron, por este orden, **Javier Lacalle**, **Ángel Ibáñez** y **Cristina Ayala**.

También los principales ediles de la oposición **Ángel Olivares**, **José María Peña** y **Jesús Ojeda** han aprovechado el caluroso mes de agosto para desconectar de la actividad política del día a día.

Las que no se han paralizado por vacaciones en agosto, ni un sólo día, han sido las numerosas obras existentes en la ciudad. Muchos han sido los momentos elegidos por sus respectivos responsables para mostrar a la ciudadanía la marcha de tal peatonalización, paseo o carretera. Por recientes, destacamos la visita a la fase 0 del parque lineal Río Vena de la responsable de Obras, **Cristina Ayala**, así como a la reforma del nudo Landa por parte de la subdelegada, **Berta Tricio**.

A pesar de que la cotidianidad no ha hecho nada más que empezar, lo cierto es que la actividad política de los próximos días y meses será frenética, por aquello de la preparación y presentación de los candidatos a alcalde para las elecciones de 2007. El presidente del PP en Burgos, **César Rico**, anunciará en los próximos meses el número uno de la lista del PP; el Partido Socialista, por su parte, celebrará primarias con **Olivares** a la cabeza; el partido de **Peña** volverá a presentarse a Burgos y a Castilla y León, pero ¿estará **José María**?; ¿IU elegirá a **Ojeda**?; y... ¿**Marcos** y TC podrán desembarcar de nuevo en la Plaza Mayor?

No podemos despedir esta primera 'Vaya semanita' después de vacaciones sin una gran felicitación a **Juan Carlos Higuero** y a sus dos medallas en los europeos de Gotteborg.

Nuestra enhorabuena al deportista arandino Juan Carlos Higuero por las dos medallas en Suecia

gebe@genteenburgos.com

ELPAPAMOSCAS

SUBE

Enrique Lorente
Presidente Provincial de Cruz Roja Española en Burgos

Felicitamos en la persona del presidente de Cruz Roja en Burgos a todo el personal (trabajadores y voluntarios) de los comités locales de la provincia por la actividad que desarrollan todo el año, pero especialmente en los meses de verano.

Durante el periodo estival han continuado desarrollando actividades dirigidas a la formación, sensibilización y concienciación de niños, jóvenes y población en general en valores que lleven a la prevención de conductas asociales y violentas. Hace unos días, la cita fue en Belorado.

Magdalena Álvarez
Ministra de Fomento

Un nuevo retraso en la entrada en funcionamiento de la ronda oeste de la ciudad.

Los automovilistas tendrán que esperar hasta "mediados de septiembre", según anunció el martes 29 la subdelegada del Gobierno en Burgos, Berta Tricio, para poder hacer uso del nuevo vial, que no ha podido abrirse antes de la operación especial de tráfico 'fin de agosto', como era intención de Fomento.

El tráfico se incrementará notablemente en los próximos días y, por desgracia, los atascos volverán a ser protagonistas.

BAJA