

**SUPER EFECTIVO**  
www.superefectivo.com • PRÉSTAMOS SOBRE VALORES

EMPEÑO A	<b>17€*</b>	COMPRA A	<b>19€*</b>
----------	-------------	----------	-------------

\*Gramo de Oro de 18 kilates - COMPRUEBELO SIN COMPROMISO  
Horario: Lunes a Viernes de 10:00 a 14:00 y de 17:00 a 20:00h. Sábados de 10:00 a 14:00h.

**C/ Toledo, 19  
GETAFE (Madrid)**      **91 695 43 76**

## El barrio de La Alhóndiga contará con un circuito de 'parkour'

Se trata de la última actuación del Gobierno municipal en esta zona que se une a otras como la pista multideportiva en El Greco, donde además se han creado 150 plazas de aparcamiento **PÁG. 12**

Próximo número especial  
**LOTERÍA DE NAVIDAD**  
Todos los números, toda la información  
*Mucha suerte!*  
23 de diciembre de 2014

**FOMENTO** **PÁG. 16**

## Tecnogetafe tendrá un nuevo acceso el próximo año

Los trabajos servirán para construir una entrada y salida desde el polígono a la M-50, según ha anunciado el Consejo de Administración del Consorcio Urbanístico Área Tecnológica del Sur.



## Cuentos infantiles, una feria y el Belén Viviente anuncian la Navidad

El Teatro Federico García Lorca acoge estos días una extensa programación cultural con motivo de las fiestas navideñas. '¿Hacemos un trío?'. Algo más que un cabaret' o 'Casacanueces' son algunas de las grandes obras que se representarán en este auditorio. Para los más pequeños, se

han preparado también cuentos infantiles como 'Mi primera Navidad' o 'Dragoncios', además de una feria con diferentes atracciones junto al teatro. Por su parte, la plaza de la Catedral de La Magdalena albergará el tradicional Belén Viviente los días 19 y 20 de diciembre. **PÁG. 18**

iGente TIEMPO LIBRE Págs. 22-30

### Juan Valderrama: "Mi familia ha vivido siempre de esto y no es fácil"

El artista Juan Valderrama publica su sexto álbum de estudio, 'Ambrosía', después de 12 años de carrera profesional

### La Casa de Correos se impregna de espíritu navideño con su Belén

**Bingo 4 Esquinas celebra su 1er aniversario**

**Viernes 12:** Tuna Universidad Carlos III, Langostinos y Cava. Sorteo de un Tablet.  
**Sábado 13:** Sorteo de televisión de 42".  
**Domingo 14:** Paella y sorteo de una Plancha de Cocinar.  
**Jueves 18:** Día de la Mujer, regalos para las señoras y señoritas. Sorteo de Cesta de Navidad.  
**Viernes 19:** Tuna, Tacos Yucatecos y Tequila.  
**Sábado 20:** Sorteo de Cafetera, Televisión y brindis de Aniversario.

\*Fotos no contractuales.

**VEN A CELEBRARLO CON NOSOTROS:** Avda. de Fuenlabrada, 77 Leganés (Aparcacoches y garaje propio)



Voluntarias de la plataforma

**REPORTAJE INSTANT KARMA**

Se trata de la primera red social que pone en contacto a voluntarios con organizaciones no lucrativas, empresas o universidades • Ha sido fundada por un joven emprendedor de Cataluña

# Nueva forma de ayudar: Voluntariado 2.0

**GONZALO MARTÍN**  
@gentedigital

La primera red social de voluntariado a nivel global ha sido creada y promovida por un joven emprendedor catalán llamado Albert Dedeu quien, en colaboración con el Ayuntamiento de Barcelona, ha llevado la organización de estos proyectos sociales a la denominada web 2.0.

Instant Karma (IK) es el nombre de esta red social interactiva que permite poner en contacto a voluntarios, entidades no lucra-

## Más Responsabilidad Social Corporativa

En Instant Karma también hay un hueco para las empresas, que pueden adherirse a esta comunidad de acuerdo con sus políticas de Responsabilidad Social Corporativa (RSC) y aprovechar la red social para gestionar sus programas de voluntariado empresarial a fin de promover causas y oportunidades entre sus profesionales. El sistema solicita que los trabajadores elaboren un informe sobre los planes y proyectos en los que colaboran, que después será publicado en ambos perfiles, el del voluntario y el de la empresa. Además, los empleados y la empresa dispondrán de un servicio de mensajería y notificaciones instantáneas, el cual creará una red de comunicación inmediata, generándose de este modo un nuevo enfoque profesional sobre el voluntariado corporativo.

tivas, empresas y universidades para la elaboración de diversas tareas y proyectos. Según sus creadores, posee las mismas características que una red social, es decir, entidades y usuarios deben crear su propio perfil y rellenar un filtro de requerimientos y cualidades, respectivamente. A la hora de completar las cuestiones de los filtros se indica desde cuál es el tipo de proyecto (virtual o presencial) hasta cuántas horas de duración lo comprenden. Por su parte, los voluntarios han de precisar cuáles son las causas que

les impulsan a realizar estas labores, qué habilidades y formación poseen, así como qué idiomas hablan. De este modo, la plataforma pone a disposición de las entidades los perfiles de interés de aquellos voluntarios que más se ajustan a las necesidades de cada tipo de proyecto. "IK ofrece la potencia de la conectividad a Internet y análisis de datos para identificar, filtrar, y hacer coincidir los voluntarios, ONGs y sus proyectos", citan en la propia web.

### DISTINTOS PROYECTOS

Entre las actividades disponibles pueden encontrarse trabajos de entrenador deportivo para personas discapacitadas, brigadas de reconstrucción de casas en Cisjordania o campañas de donación, entre otros muchos de tipo social, humanitario, deportivo, turístico o cultural. Y es que, según opinan los fundadores, cada año en todo el mundo se destinan muchos recursos a contribuir a buenas causas, y decenas de miles de ciudadanos realizan acciones voluntarias para contribuir a la comunidad y, sin embargo, a pesar de estos esfuerzos, "sigue habiendo lagunas en el aprovechamiento de los recursos para tener el máximo impacto y beneficio en aquellos que lo necesitan". Es por eso que el objetivo primordial de IK supone "dar una mayor visibilidad a las acciones sociales que pequeñas entidades realizan día a día y conseguir hacer del voluntariado un mundo más viral y atractivo, adaptado a los nuevos tiempos", aclara su fundador.

La capital fue la primera, pero le han seguido la mayoría de los municipios y ya cuesta trabajo encontrar una ciudad de la región donde no se hayan encendido las luces, primer paso hacia la Navidad. Este puente, miles y miles de madrileños y de españoles de otras comunidades autónomas se desplazaron al centro de Madrid para impregnarse del ambiente navideño que tiene ya la capital. Es muy satisfactorio ver esas imágenes de las calles Preciados o Carmen en las que no cabe ni un alfiler. Incómodo también, pero el que se acerca en estas fechas a esta ciu-

### OPINIÓN

## Aires de Navidad

**MAMEN CRESPO** REDACTORA JEFE

dad ya sabe lo que le espera. La realidad es que, estos días, Madrid no engaña a nadie. Y las cifras y los comerciantes tienen datos objetivos. El consumo aumenta y las ventas del pasado fin de semana han revelado que esta campaña navideña puede ser muy buena, superando a la del año anterior, ya

que los comerciantes extrapolan a la Navidad las ventas y la intención de compra de este Puente. Y esto es una gran noticia que viene de la parte de abajo de la economía, que es la que verdaderamente nos afecta a los ciudadanos. Los datos macroeconómicos apuntan a un crecimiento de España y



a una caída considerable del desempleo en 2015, pero, mientras eso llega, parece que los españoles empiezan a consumir, y eso sí es el verdadero síntoma de que algo está cambiando, aunque sea lentamente. También la mejora se ha visto estos días en las miradas de alegría y felicidad de los padres y sus hijos. Y es que, pasear por la Plaza Mayor en estas fechas, hasta cuando las cosas no están bien, te arranca una sonrisa. Ya se notan los aires de Navidad, aunque todavía nos queden por delante unos cuantos días hasta Nochebuena.

**GENTEDIGITAL.ES/COMUNIDAD/MAMEN/**

EDITA: GENTE EN MADRID, S.L.

REDACCIÓN: ATOCHA, 16 · 2A PLANTA · 28012, MADRID

TELÉFONO: 91 369 77 88

E-MAIL: INFO@GENTEENMADRID.COM · COMERCIAL@GENTEENMADRID.COM

**Gente**  
madrid

GERENTE: FERNANDO IBÁÑEZ

REDACTORA JEFE: MAMEN CRESPO

JEFE DE FOTOGRAFÍA: CHEMA MARTÍNEZ

JEFE DE MAQUETACIÓN: CARLOS ZUGASTI

EDICIONES SUR: JAIME DOMÍNGUEZ

EDICIONES MADRID: PATRICIA COSTA

DEPORTES: FRANCISCO QUIRÓS

DIRECTORA DE GRANDES CUENTAS: AMPARO LLUCH

JEFE DE MARKETING: RAFAEL VARA

COORDINADORA DE PUBLICIDAD: ANA SÁNCHEZ

EL PERIÓDICO GENTE NO SE RESPONSABILIZA NI SE IDENTIFICA CON LAS OPINIONES QUE SUS LECTORES Y COLABORADORES EXPONGAN EN SUS CARTAS Y ARTÍCULOS.

**ppd** **op**  
COMUNIDAD GENTE



# Somos muchos. Somos todos.

En la Comunidad de Madrid trabajan más de 45.000 profesionales para mejorar la calidad de vida de las personas y familias que más lo necesitan:

- 100.000 personas atendidas cada día.
- 62.000 plazas de atención.
- Más de 500 centros.
- 9 de cada 10 euros destinados a políticas sociales.

Ojalá nunca lo necesites, pero si ese día llega estaremos aquí para ayudarte, porque somos todos los que lo hacemos posible.



 Comunidad de Madrid

[www.madrid.org](http://www.madrid.org)

Infórmate en [www.madrid.org](http://www.madrid.org) o en el teléfono 012

# Las estaciones de esquí abren sus puertas para la temporada 2015

Las cálidas temperaturas retrasan la apertura de pistas

JOSEFINA VELASCO AVANCE  
@gentedigital

Aunque para muchos es un auténtico placer poder disfrutar aún de temperaturas cálidas y poco comunes para esta época del año, los aficionados a los deportes de nieve no pueden decir lo mismo. Y es que este clima tan inusual ha afectado al inicio de temporada de esquí, retrasando las fechas de apertura previstas para algunas de las estaciones de la comunidad e interfiriendo en los planes de muchos esquiadores.

## AVANCE DE PREVISIONES

Pese a que todavía es "un poco pronto" para dar datos sobre el número de personas que visitarán



Estación de Valdesqui RAFA HERRERO/GENTE

las estaciones españolas, la Asociación Turística de Estaciones de Esquí y Montaña (Atudem) explica a GENTE que la temporada 2014-2015 "puede llegar a ser muy buena, siempre que las condiciones meteorológicas acompa-

ñen, manteniendo la tendencia alcista del pasado invierno".

Atudem ha realizado inversiones de hasta 34 millones de euros, frente a los 14 de la temporada pasada, que serán repartidos en las 31 estaciones españolas

asociadas y destinados a mejorar los sistemas de producción de nieve, y a impulsar nuevos proyectos para facilitar el acceso a los debutantes, para así poder captar nuevos esquiadores. Uno de los objetivos fijados para este año, será alcanzar cinco millones de deportistas, a pesar de que el pasado año se llegó a un total de 5,11 millones. Aunque las estaciones destacan su esfuerzo para mantener precios accesibles, el valor medio del 'forfait' por día en temporada alta estará, en muchas de las estaciones, en torno a los 32 euros.

La celebración del día mundial de la nieve, World Snow Day, que tendrá lugar el 18 de enero, y el 50 Aniversario de cuatro de las estaciones más conocidas, Baqueira Beret, Formigal, Sierra Nevada y Alto Campoo, serán algunos de los acontecimientos más importantes que tendrán lugar en la temporada que empieza.

## ELECCIONES MUNICIPALES

### Ganemos Madrid consigue 20.000 apoyos electorales

#### GENTE

Ganemos Madrid ha reunido en poco más de un mes un total de 20.000 apoyos, dos tercios de las que se propuso recoger en dos meses, para presentar su candidatura a las elecciones municipales del año que viene.

Para esta plataforma, nacida con vocación de presentarse a las dichas elecciones, la recogida de estos apoyos es un paso fundamental. Esta recolección de 'avales ciudadanos' comenzó tras su presentación pública, que tuvo lugar el pasado 4 de noviembre en un acto multitudinario celebrado en el Círculo de Bellas Artes.

Por otra parte, Ganemos dio a conocer el pasado miércoles sus líneas de trabajo en los barrios de Tetuán y Chamberí, sumando así 13 distritos en los que han presentado su grupo promotor con el objetivo de dar a conocer el proyecto e ir creando red en las diferentes zonas de Madrid.

ALDEAS INFANTILES SOS  
Un hogar para cada niño

2015  
El calendario para la gran familia SOS



Entra en la página web [www.christmasai.org](http://www.christmasai.org) y haz tu pedido

Este año hemos preparado un nuevo calendario de Aldeas Infantiles SOS, con ciertos de divertidas pegatinas, post-its y un marcapáginas, al precio de 11€. ¡Entra, comparte, colabora!



CHRISTMAS  
Teléfono: 902 522 099  
Email: [pedidos@christmasai.org](mailto:pedidos@christmasai.org)



**BEATRIZ ARCEREDILLO** ALCALDESA DE PARLA

La detención de José María Fraile y su desobediencia al PSM la llevaron a la Alcaldía de su ciudad • Ahora se enfrenta al reto de dirigirla hasta las elecciones de mayo sabiendo que muchos no la quieren en el cargo

## “Tomás Gómez debería pensar si es el mejor candidato del PSM”

JAIME DOMÍNGUEZ

@JaimDominguez

Las consecuencias de la ‘Operación Púnica’ y la ley electoral llevaron a la concejal díscola del grupo socialista a convertirse en la alcaldesa de Parla. Menos de un mes después de su investidura, hace balance para GENTE de su nueva responsabilidad.

### ¿Cómo valora estas primeras semanas de mandato?

Han sido una semana muy intensa y muy gratificante, sobre todo por la colaboración que he tenido por parte de los trabajadores del Ayuntamiento. También porque muchos vecinos me trasladan su ilusión y me dicen que me ven con fuerza. Para mí es importante sentir que cuento con el apoyo de la ciudad.

### ¿Volvería a hacer lo que hizo sabiendo lo que sabe ahora?

No me arrepiento. Hubiese tomado la misma decisión, pero por distintos motivos. En aquel momento lo hice porque no encontraba ninguna razón para renunciar y ahora lo haría porque me estoy dando cuenta de que este Ayuntamiento necesitaba un cambio de rumbo y un giro en el modelo de trabajo.

### ¿A qué se refiere?

Cuando era concejal tenía la sensación de que actuábamos por inercia, que había que hacer cambios para realizar proyectos similares con menos recursos económicos. Ahora me he dado cuenta de que es algo imprescindible.

### ¿Cuál es la principal prioridad del Ayuntamiento de Parla?

Contener el gasto. Hay que eliminar todo lo que no sea necesario. Hay que demostrar a los ciudadanos y al resto de administraciones que somos capaces de tener un

### “Mi relación con los concejales no es todo lo fluida que a mí me gustaría”

plan económico viable, solvente y que dé seguridad a los que han confiado en nosotros. También tenemos que ser capaces de prestar los servicios básicos del Ayuntamiento con la máxima calidad.

¿Se ha hecho ya una idea de la situación real de las arcas municipales?

Me he marcado como fecha tope el final de este año para conocer el estado económico del Ayunta-

miento. Tenemos la obligación imperiosa de hacer un nuevo planteamiento, pero hasta que no tenga todos los datos en la mano no puedo pronunciarme. Espero que a partir de enero de 2015 podamos llevarlo a cabo y cumplir con nuestros compromisos con los proveedores.

### ¿Por qué ha mantenido el Gobierno de José María Fraile?

Mi intención era hacer una Junta más pequeña y que fuese más operativa. No hubo acuerdo con el resto de los compañeros y decidí dejar la misma que había antes, porque la situación de Parla no está para que perdamos tiempo en intentar llegar a un pacto cuando lo importante es dar soluciones al pueblo.

### ¿Cómo es su relación con sus concejales?

No es todo lo fluida que a mí me gustaría, pero en lo que se refiere al trabajo estamos funcionando bien. Supongo que estamos todavía en un proceso de adaptación. Le acusaron de intentar labrarse un futuro político al margen del PSOE ¿Se lo plantea?

Soy una persona ambiciosa y quiero conseguir hitos políticos. Ideas y proyectos tengo, pero es absurdo que por ir a un acto se in-



RAFA HERRERO/GENTE

tente desacreditarme. En cuanto al futuro, vivo el presente y el día a día. No me planteo lo que pasará dentro de unos meses.

### ¿Qué va a hacer en cuanto a la ‘Operación Púnica’?

El Ayuntamiento se ha personado en la causa y es lo único que podemos hacer por el momento, ya que la investigación está bajo secreto de sumario. Creo que es mejor que sean los jueces los que

analicen este asunto y luego ya veremos.

### ¿Ha hablado ya con Tomás Gómez? ¿Cree que debería ser el candidato a la Comunidad?

El otro día coincidimos en un acto, pero parece que no tiene mucho interés en hablar conmigo. Igual que él considera que yo no debería ser alcaldesa, yo creo que él debería reflexionar sobre si es el mejor candidato para el PSM.

# Fin de Año 2014/15

<h3>SICILIA</h3> <p>del 31 de Diciembre 2014 al 4 de Enero 2015 (5d/4n)</p> <p>Vuelo ESPECIAL desde MADRID</p> <p><b>SICILIA A SU AIRE</b> AVIÓN + COCHE Precio final desde <b>400€</b></p> <p><b>ESTANCIA EN CATANIA</b> AVIÓN + HOTEL Precio final desde <b>515€</b></p> <p><b>AUTOTOUR</b> AVIÓN + COCHE + HOTEL 4* Precio final desde <b>670€</b></p> <p><b>TOUR DE SICILIA</b> HOTEL 4* Y M.P. Precio final desde <b>774€</b></p>	<h3>TÚNEZ</h3> <p>Incluye CENA ESPECIAL FIN DE AÑO</p> <p>del 26 de Diciembre 2014 al 2 de Enero 2015</p> <p>Vuelo ESPECIAL desde MADRID Precio final desde <b>960€</b></p>	<h3>BERLÍN</h3> <p>del 30 de Diciembre 2014 al 2 de Enero 2015</p> <p>Vuelo REGULAR desde MADRID Precio final desde <b>585€</b></p>	<h3>EGIPTO</h3> <p>con Crucero por el Nilo</p> <p>Salida 28 de Diciembre 2014</p> <p>Único vuelo DIRECTO a LUXOR desde MADRID</p> <p>HOTELES 5*/5*LS - BARCO 5*</p> <p>4 noches CRUCERO + 3 noches EL CAIRO</p> <p>Barco Nile Ruby 5* H.R. Hilton 5*</p> <p>Precio final desde <b>1.693€</b></p>
<p>Información y reservas en su agencia de viajes</p> <p>Son Productos con la Garantía de</p> <p><b>POLITOURS</b> CAA 19 <a href="http://www.politours.com">www.politours.com</a> 40 años</p>			
<p><b>CHINA</b></p> <p>10/DÍA - Hoteles 4*5 Incluye: 6 desayunos - 2 almuerzos 1 cena para 2 personas - 1 visita</p> <p>del 27 de Diciembre 2014 al 4 de Enero 2015</p> <p>Vuelo DIRECTO desde MADRID Precio final desde <b>1.430€</b></p>			
<p><small>NOTA IMPORTANTE: Los precios incluyen: Avión Ida y Vuelta, Hoteles 3*/4*/5* en habitación doble estándar, régimen según programa, traslados, tasas aéreas y seguro. Consultar otras categorías de Hoteles, itinerarios detallados y salidas desde otros puntos. Condiciones generales en nuestros folletos generales 2014. Plazas limitadas y sujetas a disponibilidad.</small></p>			



## Colaboración en fiestas patronales.

Coca-Cola contribuye en la celebración de eventos populares y festejos en todos los rincones de nuestro país, que disfrutan millones de personas.

Llevamos años comprometidos con la sociedad.

Descúbrelo en [cocacola.es](http://cocacola.es)

DESDE SIEMPRE,  
MUCHO MÁS  
QUE UN  
REFRESCO.



Coca-Cola y la botella contour son marcas registradas de The Coca-Cola Company.

## RIVAS-VACIAMADRID

## Comisión para investigar los contratos

## GENTE

La Junta de Portavoces del Ayuntamiento de Rivas aprobó el pasado día 4, por unanimidad, la creación de una Comisión de investigación destinada a estudiar los contratos adjudicados a la cooperativa del hermano de Tania Sánchez entre 2002 y 2008 por un valor de 1,2 millones de euros, siendo su padre, Raúl Sánchez, concejal, y otros contratos adjudicados a empresas vinculadas a trabajadores del Consistorio.

Así, el alcalde del municipio, Pedro del Cura, explicó que en el mes de octubre se dio la orden para recabar los documentos relacionados con dichos procesos de contratación, una documentación que se entregó el mismo día 4 con el resto de la información.

## DEL CURA DEFIENDE A SÁNCHEZ

Además, Del Cura anunció que delegará la presidencia de la Comisión de Investigación en un miembro de la oposición, y que el Gobierno municipal no contará con la mayoría en la misma. Este organismo comenzó sus trabajos el pasado martes y las sesiones se retransmitirán a través de internet. El edil aseguró que "la primera conclusión que sacan los informes es la legalidad de todos los procedimientos que se han puesto en entredicho", y aseverar que se va a "supervisar e investigar lo que sea necesario". Del Cura defiende a Sánchez y acusa al PP de promover una "batería" de acusaciones contra ella y su familia.

## Suerte y responsabilidad en los sorteos de Lotería de Navidad

La Comunidad ofrece consejos para una participación segura

## REDACCIÓN

comunidad@genteenmadrid.com

Los sorteos extraordinarios de Lotería de Navidad y de El Niño hacen que este sea el periodo del año con mayor demanda de juegos de azar. La suerte está echada y, para que no se gafe, la Comunidad proporciona en el Portal del Consumidor algunas recomendaciones ante la celebración de dichos sorteos los días 22 de diciembre y 6 de enero, respectivamente.

En primer lugar, se recomienda comprar lotería en lugares autorizados y comprobar que el décimo adquirido tiene logo, código y todos los elementos de verificación. Además, se destaca la importancia de evitar el deterioro del cupón, ya que, si resulta premiado en estas circunstancias, el usuario deberá solicitar que Loterías del Estado compruebe si coincide con el número afortunado. En caso de utilizar internet para la compra, debe hacerse mediante una página segura, comprobando que la dirección empieza por 'https://' o que tiene un candado o una llave al pie.

## DECLARAR LOS BIENES

Asimismo, Consumo recuerda que se puede realizar el cobro de premios inferiores a 2.500 euros en los puntos de venta de la red



El sorteo de Navidad se celebra el 22 de diciembre RAFA HERRERO/GENTE

## Los boletos premiados tienen un plazo de tres meses para su cobro

comercial desde el día siguiente al sorteo. Sin embargo, los premios iguales o superiores a dicha cantidad deberán reclamarse en las entidades financieras asociadas que figuran en la web de Loterías y Apuestas del Estado. En cantidades superiores a los 2.500 euros, se aplicará una retención del 20% en el momento del cobro. Ade-

más, todos los bienes que se adquieran con este dinero deberán ser declarados y se deberá pagar lo correspondiente en el impuesto de la renta.

Si el consumidor resulta agraciado y su participación es de un décimo, es el emisor de la misma quien debe abonarle la cantidad correspondiente. Para terminar, la Dirección General de Consumo recuerda que todos los boletos premiados tienen un plazo de caducidad para el cobro, siendo el mismo de tres meses tanto para el sorteo de Navidad como para el de El Niño.

## HACIENDA

## Convenio para evitar duplicidades en la contratación

## GENTE

La subsecretaria del Ministerio de Hacienda y Administraciones Públicas, Pilar Platero, y el consejero de Economía y Hacienda de la Comunidad de Madrid, Enrique Ossorio, firmaron el pasado martes un convenio de colaboración que contiene actuaciones de coordinación en materia de contratación pública. Con este convenio se da cumplimiento a diversas medidas previstas, con el objetivo de evitar duplicidades administrativas, según ha informado el Ministerio en un comunicado.

## CASO NÓOS

## Piden seis años y medio de cárcel para Coghén

## GENTE

Anticorrupción solicita seis años y medio de cárcel para Mercedes Coghén, exconsejera delegada de la candidatura olímpica Madrid 2016, por malversación de caudales públicos y fraude a la administración al beneficiar con 114.000 euros públicos a la Fundación Deporte, Cultura e Integración Social presidida por Iñaki Urdangarín. También se mencionan las supuestas irregularidades en los 382.000 euros que percibió Nóos por la celebración de unos Juegos Europeos que nunca tuvieron lugar.

## RESTOS DE ADN DE LAS NIÑAS EN EL PISO DEL REO

## Pruebas que incriminan al pederasta

## GENTE

La Fiscalía ha remarcado al juez del caso del presunto pederasta de Ciudad Lineal que mantenga la prisión que pesa sobre él y ha argumentado para ello que maneja un informe de la Policía Científica que incrimina a Antonio Ortiz en algunas de las pruebas de ADN realizadas. Así lo han detallado fuentes judiciales para subrayar que, según la Fiscalía, hay presencia del ADN del presunto pederasta en la ropa de una de las víctimas y que también se ha encontrado el ADN de algunas

de las niñas en el piso del reo. No obstante, las mismas fuentes apuntan que las acusaciones particulares y las defensas aún no disponen de dicho informe pericial y que la Fiscalía lo ha comunicado verbalmente.

## PIDEN LA NULIDAD

Por su parte, Antonio Ortiz ha solicitado, a través de su defensa, la declaración de nulidad radical y de pleno derecho de todas las ruedas de reconocimiento realizadas hasta la fecha, así como del registro efectuado en el piso de la

calle Santa Virgilia. En la investigación judicial se han practicado un total de once ruedas de identificación, de las que cinco han resultado positivas.

En el escrito, el abogado del presunto pederasta critica que la identidad y apariencia de su representado era pública y notoria, ya que sus fotografías fueron difundidas en multitud de cadenas de televisión. En otra petición, el letrado reclama la nulidad del resultado del registro realizado en el domicilio de la calle Santa Virgilia, donde su cliente habría



Antonio Ortiz

agredido a dos de las menores, donde se hallaron dos huellas dactilares correspondientes a una de las víctimas. El abogado sospecha de este hallazgo porque la ni-

ña, en su momento, manifestó que "la cama donde ocurrieron los hechos no tenía funda de plástico y, si la hubiera tenido, había sábana o colcha encima".





# Que tengas unas felices compras, cuenta

Por eso en Carrefour tienes todo lo que necesitas esta Navidad y puedes

financiarlo gratis en

# 12 meses sin intereses

Desde 200€ hasta 2.000€

**T.A.E. 0%**

✓ Y como siempre en 3 meses sin intereses con la tarjeta PASS

Desde 90€ hasta 2.000€ T.A.E. 0%



#todocuenta

Financiación en 12 meses sin intereses, válida hasta el 6 de enero de 2015 en hipermercados Carrefour. Intereses subvencionados por Centros Comerciales Carrefour, S.A. Financiación sujeta a la aprobación de Servicios Financieros Carrefour E.F.C., S.A.

Porque en Carrefour **todo cuenta**



Si no la tienes solicítala ya en el Stand de Servicios Financieros de tu hipermercado Carrefour

EL NUEVO CONSEJERO DE SANIDAD JURA SU CARGO

## Maldonado muestra su voluntad de diálogo con los sanitarios

GENTE

Tras ser destituido Javier Rodríguez por sus últimas declaraciones sobre Teresa Romero, la auxiliar de enfermería contagiada por el ébola, Javier Maldonado juró su cargo el pasado 5 de diciembre como nuevo consejero de Sanidad.

En un acto que se celebró en la Real Casa de Correos, apostó por la "continuidad" con la política sanitaria llevada a cabo por su antecesor y mostró su compromiso de diálogo con los profesionales sanitarios, con los que, aseguró, ha trabajado y trabajará "codo con codo".



Javier Maldonado

### ILUSIÓN Y COMPROMISO

"Afronto este reto con ilusión, compromiso, trabajo y diálogo", afirmó Maldonado, cirujano de profesión, quien subrayó que cuenta en su equipo con "los mejores directores y gestores con talento, oficio y experiencia" y, por

encima de todo, "con los mejores profesionales de la Sanidad pública madrileña", un "orgullo" para la sociedad.

El nuevo titular de la Consejería dirigió unas palabras a Rodríguez en las que le trasladó, en nombre de todo el equipo, su "caro, gratitud y reconocimiento".

## Las tarifas interurbanas de taxi se congelan en 2015

GENTE

Las tarifas interurbanas de taxi se congelarán en la región a partir del 15 de diciembre de 2014, según consta en la Orden publicada en el Boletín Oficial de la Comunidad de Madrid. El Ejecutivo autonómico publicó la Orden que regula las tarifas interurbanas de

taxi y, en concreto, de lunes a viernes de 6 a 21 horas, se pagará 2,40 euros por la bajada de bandera, algo que aumenta a 2,90 euros los sábados, domingos y festivos de 6 a 21 horas. Además, todos los días de 21 a 6 horas, la tarifa por inicio de servicio será de 2,90 euros.

6 DE DICIEMBRE

## González defiende la Constitución

GENTE Con motivo del día de la Constitución, celebrado el pasado 6 de diciembre, el presidente de la Comunidad de Madrid, Ignacio González, alertó de los movimientos políticos que urgen a una reforma de la Carta Magna como "solución a los problemas de los españoles" cuando es "un cambio radical de régimen". Al respecto, defendió la España democrática.



## Ciudad de la Justicia, lista en 2019

Salvador Victoria ha señalado que el proyecto arrancará en julio de 2015 y costará 483 millones • Pretende agilizar, al menos, un 20% de los trámites

REDACCIÓN  
@gentedigital

La construcción de la Ciudad de la Justicia de Madrid arrancará en julio, se estrenará en el verano de 2019 y pretende agilizar, al menos, un 20% de los trámites judiciales de toda la región, según informó el consejero de Justicia, Salvador Victoria. La obra costará unos 483 millones de euros, que serán abonados por la empresa adjudicataria. La Comunidad abonará un canon de alrededor de 45 millones, que es lo que ahora se paga por el alquiler y por los servicios de las 28 sedes judiciales distribuidas por Madrid, por lo que "no

costará nada al contribuyente", ha destacado el consejero.

La concesión durará 30 años, pero se empezará a contabilizar desde el día que se adjudiquen las obras, que será a partir de julio. Además, la Comunidad tendrá cuatro años de carencia, ya que no empezará a pagarlo hasta el mismo mes de 2019, con lo que el pago a la concesionaria de los 45 millones ya citados será lineal durante 26 años y no durante 30.

### TRANSPARENCIA

En este sentido, la retribución a la concesionaria estará condicionada al grado efectivo de disponibilidad y calidad de los servicios

prestados. Es decir, que, si incumple, no se le pagará todo el canon, por lo que tendrá que preocuparse del buen mantenimiento de los edificios y no sólo de construir los mismos. Pasado el periodo de concesión, las infraestructuras serán de la Comunidad.

Este proyecto se aprobó el pasado miércoles y estará en información pública durante un mes, periodo en el que se podrán hacer alegaciones. Así, en febrero se sacará a concurso público de libre concurrencia. Salvador Victoria señaló que no ha habido reuniones previas con ninguna empresa interesada y que el proyecto será "transparente".

LOS CONDUCTORES CARECEN DE AUTORIZACIÓN Y SU ACTIVIDAD ES COMPETENCIA DESLEAL

## Un juez cesa la actividad de UBER en toda España

GENTE

El juez de lo Mercantil número 2 de Madrid ha ordenado la cesación y prohibición en todo el territorio nacional del denominado sistema UBER, que pone en contacto online a usuarios y conductores de la citada empresa para desplazamientos.

En un auto que se publicó el pasado martes, el magistrado acuerda estimar las medidas cautelares propuestas por la Asociación Madrileña del Taxi, planteadas de forma previa a la interposición de una futura demanda con-

tra la empresa UBER. El juez acepta esto ya que los conductores contratados carecen de autorización administrativa alguna para desarrollar la labor y la actividad que llevan a cabo supone competencia desleal.

En la resolución, el juez aclara que no se trata de una cuestión de debate filosófico sobre la libertad de mercado en general y la economía cooperativa en particular, sino de "una protección cautelar basada en la legalidad vigente".

El juez llega a esta conclusión porque la ley de competencia



Se estiman las propuestas de la Asociación Madrileña del Taxi

desleal determina que, cuando se infringen normas que son exigidas para actuar en un mercado, la infracción es en sí misma una acción desleal.

### PROHIBIR TRANSACCIONES

La medida cautelar adoptada por el Juzgado de lo Mercantil nº 2 de Madrid se ha tomado sin escuchar a UBER por el daño que se está ocasionando a los titulares del servicio de taxi y porque es una empresa domiciliada en el paraíso fiscal estadounidense de Delaware.

En la misma resolución se ofi- cial a las empresas de telecomunicaciones y de pago electrónico para que prohíban todo tipo de transacciones y alojamiento a la empresa UBER.

SÍGUENOS EN



MANUEL,  
S. S. DE  
LOS REYES.  
CREADOR DE  
BICICLETAS  
ELÉCTRICAS.

# SI TIENES UN SUEÑO, #HAZLOREALIDAD

Si tienes una idea de negocio, te facilitamos formación, asesoramiento para diseñarlo, locales con alquileres ventajosos y acceso a financiación. Si ya tienes una empresa, te ayudamos a consolidarla y a ampliar tu equipo. Y si buscas una oportunidad profesional, infórmate de nuestros cursos. Plan de empleo de la Comunidad de Madrid.

[www.emprendelo.es](http://www.emprendelo.es)





Lonas de colores situadas en la calle Muelle PAULI/GENTE

## El Ayuntamiento construirá un circuito de 'parkour' en La Alhóndiga

Esta pista se une a la de El Greco, donde además se han creado 151 plazas de aparcamiento

### ACTUACIONES

**GENTE**  
info@genteenmadrid.com

El Ayuntamiento de Getafe construirá un circuito de 'parkour' en La Alhóndiga con espacios de ocio y entrenamiento físico para jóvenes. Esta es una de las últimas actuaciones del Gobierno de Juan Soler en un barrio donde se está llevando a cabo una rehabilitación integral. La pista, que se localizará en una explanada en la calle Ramón Rubial, contará con

una superficie de 700 metros cuadrados, donde se instalarán elementos para trabajar las piernas, la flexibilidad y los saltos, y así poder superar los obstáculos que se presenten en el recorrido, tales como vallas o muros. La inversión total para el desarrollo de este circuito será de 363.000 euros, según han informado a GENTE fuentes municipales.

La actuación se suma a otras ya realizadas en este sentido, como la nueva pista multideportiva de El Greco, inaugurada recientemente, y que se engloba en la apuesta por dotar a Getafe de más



### Un total de 15 calles sometidas al Plan Asfalto

Las calles Jilguero, Oca, Pato, Presidente Kennedy o Faisán son algunas de las calles, de un total de 15, que han sido sometidas a un Plan Asfalto en el barrio de La Alhóndiga. En la rebaja de badenes, el repintado y la mejora de la señalización, el Ayuntamiento ha invertido casi 30.000 euros.

infraestructuras deportivas. Cuenta con 563,77 metros cuadrados y junto a ella se han creado, además, 151 plazas de aparcamiento en superficie, se han plantado 113 árboles y se ha instalado una nueva red de alumbrado. La remodelación de esta zona ha supuesto un coste de 360.000 euros para las arcas municipales.

Las calles Batres, Parla y Calderón también han sido renovadas dentro del Plan de Mejora de Espacios Públicos que desarrolla el Ejecutivo local. Aquí se han ensanchado las aceras y las calzadas, entre otras cuestiones.

### FOMENTO

Las iniciativas relacionadas con el comercio, como las diferentes campañas de dinamización que se han llevado a cabo en La Alhóndiga, son otras de las medidas que se han establecido para la rehabilitación del barrio. Así, por ejemplo, durante todo el año se han lanzado convocatorias como 'De Cañas', 'Compra en La Alhóndiga. Vive La Alhóndiga' o 'Los 30 días de ahorro', entre otras. Y al igual que ocurriera en la calle Madrid con los paraguas y las cometas, el Ayuntamiento de Getafe ha instalado más de 400 metros cuadrados de lonas de colores para dar sombra en la calle Muelle, al ser muy transitada por parte de aquellos que van desde la estación de Cercanías de Getafe Central al barrio de La Alhóndiga y el Hospital.

Desde el Consistorio también se han inyectado en varias ocasiones líneas de ayudas para las pequeñas y medianas empresas de la zona con el fin de incentivar la creación, modernización y consolidación empresarial y apoyar la inversiones realizadas por estas pymes.

**EDUCACIÓN** Rampas de acceso, pavimento nuevo y alicatado, entre las actuaciones

## Los colegios de la zona renuevan sus instalaciones

Los centros públicos educativos Ciudad de Getafe, Alhóndiga y Miguel Hernández han sufrido un lavado de cara en sus instalaciones, ya que estaban bastante deterioradas por el paso del tiempo, como indicaron desde el Ayuntamiento. En el primero de los centros educativos del barrio se ha ejecutado una rampa de acceso al

patio y se han llevado a cabo obras de alicatado de zócalos en los pasillos del colegio. En el CEIP Alhóndiga se ha instalado una nueva valla con una altura superior a la existente para mejorar la seguridad de los alumnos y se ha sustituido el anterior pavimento por uno nuevo de terrazo. Por último, en el centro Miguel Hernán-

dez, el Gobierno Municipal ha sustituido la chimenea de la calefacción debido a que se estaban produciendo diversas averías que provocaban el mal funcionamiento de la instalación. También se han creado rampas de acceso al pabellón principal y se ha cambiado la puerta metálica, que estaba en muy mal estado.



Colegio Ciudad de Getafe



# Últimos días ¡Solo hasta el 15 de diciembre! Crucero Fan...tástico



¡YO SOY FAN!

- 70%** Hasta 70% de descuento <sup>(1)</sup>
- Si el precio baja lo igualamos <sup>(2)</sup>
- 6** meses sin intereses <sup>(4)</sup>
- Reserva desde solo 60€ <sup>(3)</sup>

## Anticipa 2015

Reserva ahora tu crucero del año que viene y hazte **Fan** de todas sus ventajas

Hasta **10% DTO.** Tarjeta Regalo de Viajes El Corte Inglés <sup>(5)</sup>

### Costa Cruceros

- Hasta un 10% de Tarjeta de Viajes El Corte Inglés.
- Niños gratis en solo crucero.
- 5% de descuento Luna de Miel.
- Todo incluido gratis.

**Adriático e Islas Azules**  
8 días | 7 noches  
**Costa Mediterránea**  
¡¡Nuevo itinerario!!

Salidas sábados del 13 de junio al 5 de septiembre desde **1.199€ TI**  
Vuelos incluidos

**Tasas de embarque incluidas**  
Cuota de servicio (8,50€ por persona / día no incluidos).

### Holland America

- Cena en restaurante exclusivo.
- Niños tarifa reducida.

**Mediterráneo desde Roma**  
12 días / 11 noches  
**Buque Zuiderdam**

Salida 2 de agosto desde **999€ PC**

**Tasas de embarque incluidas**  
Cuota de servicio (\$12 USD por persona y día) no incluidas.

### Royal Caribbean

- 5% de Tarjeta de Viajes El Corte Inglés.
- Hasta 20% de descuento por cabina.
- Precios especiales para familias.
- Animación Dreamworks.

**Mediterráneo desde Barcelona**  
8 días | 7 noches  
**Buque Allure of the Seas**  
¡¡Barco más grande del mundo!!

Salidas domingos de mayo a octubre desde **949€ PC**

**Tasas de embarque incluidas**  
Cuota de servicio (9,5€ por persona y día) no incluidos.

### Norwegian Cruise Line

- Regalo de \$100 USD de crédito a bordo por cabina.
- 4% de Tarjeta de Viajes El Corte Inglés.
- Diversión con Bob Esponja.

**Mediterráneo desde Barcelona**  
8 días | 7 noches  
**Buque Norwegian Epic**

Salidas de mayo a noviembre desde **769€ PC**

**Tasas de embarque incluidas**  
Cuota de servicio (\$12 USD por persona y día) no incluidas.

### Celebrity Cruises

- 5% de Tarjeta de Viajes El Corte Inglés.
- Paquete de bebidas y propinas gratis.
- Promoción de vuelos en trayectos europeos desde 99€.

**Capitales Bálticas desde Ámsterdam**  
13 días | 12 noches  
**Buque Celebrity Silhouette**

Salidas de mayo a agosto desde **1.799€ PC**

**Tasas de embarque incluidas**  
Cuota de servicio (9,5€ por persona y día) no incluidas.

### Cuba Cruises

- 10% de Tarjeta de Viajes El Corte Inglés.
- 5% de descuento por venta anticipada.
- Vuelos desde Madrid y traslados incluidos.
- 50% de descuento para la 2ª persona <sup>(6)</sup>

**Crucero por Cuba**  
8 días | 7 noches  
**Buque Cristal**

Salidas lunes de diciembre a marzo desde **1.317€ PC**

**Tasas de embarque incluidas**  
Cuota de servicio (8€ por persona y día) no incluidas.

### Pullmantur Cruises

- 5% de Tarjeta de Viajes El Corte Inglés.
- Hasta un 60% de descuento de "Momento Crucero".
- Niños gratis o con importantes descuentos.
- Idioma castellano a bordo.

**Norte de Europa: Sol de Medianoche**  
8 días | 7 noches  
**Buque Empress**

Salidas 30 de mayo, 6, 13 y 20 de junio desde **999€ PC**  
Vuelos incluidos

**Tasas de embarque (204€ por persona) y cuota de servicio (72€ por persona) no incluidas.**

### Crucero de Bailes de Salón

- Niños gratis.
- Clases de baile.

**Mediterráneo desde Barcelona**  
8 días | 7 noches

Salida 10 de junio desde **945€ PC**

**Tasas de embarque (180€ por persona) y cuota de servicio (8,5€ por persona y noche) no incluidas.**

**902 400 454**  
www.viajeselcorteingles.es

**VIAJES El Corte Inglés**  
Con nuestra garantía y calidad

Preios por persona, válidos para determinadas salidas de las fechas publicadas. Gastos de gestión (9€ por reserva) no incluidos. RESERVAR HASTA EL 15 DE DICIEMBRE. CONSULTA CONDICIONES DE LA PROMOCIÓN Y COMPARTÍLAS EN EL FOLLETO CRUCERO FAN...TÁSTICO 2014. (1) Descuentos por reserva anticipada aplicables sobre las tarifas máximas publicadas en catálogo 2014 de las compañías navieras en determinadas salidas, buques y categorías. (2) Si el precio de tu crucero baja hasta 30 días antes de la salida, le devolvemos la diferencia, consulta condiciones. (3) No reembolsables. Pago desde 60€ por persona a discreción del anticipo a efectuar 2 meses antes de la salida. (4) No aplicable sobre importes de tasas de embarque ni cuota de servicio / propinas. Financiación sin intereses hasta 6 meses. Financiación con intereses hasta 6 meses. Financiación con intereses superiores a 300€. Recibo mínimo 30€. Del 1/11/2014 al 31/12/2014. Ejemplo de financiación a 6 meses sin intereses: Importe: 3.000€, 51.500€/mes, TIN 0%, IAE 0,17%, IVA 4%. Ejemplo de financiación con intereses: Importe: 3.000€, 501.500€/mes, TIN 0%, IAE 0,17%, IVA 4%. CONSULTA NUESTRA AMPLIACIÓN DE ENAMORACIÓN CON UNAS CONDICIONES MUY VENTAJOSAS. (5) Tarjeta Regalo de Viajes El Corte Inglés de hasta 10% del valor de solo crucero. Rogamos consultar el valor de la tarjeta en cada compañía naviera y condiciones. (6) Sobre el importe del crucero, no aplicable sobre vuelos, tasas ni traslados. Plazas limitadas. Consulta condiciones. PC: Presión completa. TI: Todo incluido. C.I.C.M.A. 58. HERMOSILLA 112. MADRID.

# ELIMINE LA HUMEDAD DE SUS PAREDES

No deje que se deteriore su patrimonio



**60**  
ANIVERSARIO  
1954 - 2014

**30**  
AÑOS  
GARANTÍA



**MURPROTEC**

LA SOLUCIÓN DEFINITIVA  
A LOS PROBLEMAS DE HUMEDAD

**900 30 11 30**  
[www.murprotec.es](http://www.murprotec.es)

LIDER EUROPEO EN TRATAMIENTOS ANTIHUMEDAD DESDE 1954

# El Año de la Caridad llevará la evangelización a 126 parroquias

El Obispo de Getafe ha presentado los actos de la 'Gran Misión' en los municipios del Sur

**RELIGIÓN**

**CRISTINA RODRIGO**  
crisrodrigo83@gmail.com

El obispo de Getafe, Monseñor Joaquín María López de Andújar, ha presentado los actos que tendrán lugar en la Diócesis con motivo del Año de la Caridad que acaba de estrenarse. Conferencias, recitales, exposiciones y el Congreso Nueva Evangelización 'Ven y le encontrarás', que se llevará a cabo del 6 al 8 de Marzo, serán algunas de las actuaciones preparadas para llevar a cabo la Gran Misión, con la que se celebrarán los 25 años de la creación de la Diócesis, que abarca todo los municipios del Sur. "El objetivo es despertar la conciencia del pueblo cristiano, te-

nemos que hacernos sensibles a todo lo que está sucediendo en el mundo y movilizarnos en distintas áreas: parroquias, barrios, universidades, colegios e incluso en las cárceles", aseguró el obispo.

**FORMACIÓN INTERIOR**

De este modo, habrá tres grandes ponencias de destacados expertos en nueva evangelización, que darán las claves de lo que debe ser la Gran Misión. Melchor Sánchez de Toca, que trabaja en Roma, será el primero y presentará las grandes inquietudes del hombre. Don José María Gil Tamayo, secretario General de la Conferencia Episcopal, hablará del lenguaje que hay que utilizar para hablar de Dios, mientras que Monseñor Rico Pavés, obispo auxiliar de Getafe, presentará a Jesucristo como luz que



El obispo, presentando los actos del Año de la Caridad

puede dar respuestas a esas inquietudes. Además, se expondrán distintas experiencias de nueva evangelización y se darán a conocer algunos testimonios de personas que se han encontrado con la fe dando, así, un sentido nuevo a su vida.

El Cerro de Los Ángeles, centro de la Diócesis, será el escenario donde se desarrollen todas las actividades, que esperan aglutinar entre 1.000 y 2.000 personas. Otro

## El Cerro de Los Ángeles espera acoger entre 1.000 y 2.000 personas

de los puntos centrales del Año de la Caridad será la formación interior con ejercicios espirituales y convivencias. Un plan que se desarrollará en 126 parroquias, aunque la evangelización no estará sólo destinada a los que ya tienen práctica religiosa, sino también a aquellos que están alejados de la Iglesia. Por último, habrá actividades para familias, que van en la línea con el deseo expresado por el Papa Francisco de que la Iglesia salga al encuentro de todos.

G

**Cultura** 2014 **DICIEMBRE**

AYUNTAMIENTO DE **GETAFE**

Del 21 de diciembre al 4 de enero

**TEATRO GARCÍA LORCA**

2014 **Cuentos de Navidad** 2015

getafe.es

Qué Gente! Qué Getafe!

18:00 h	DOM 21	'MINUTOS' Entrada 7 euros A partir de 4 años		18:00 h	DOM 28	'LA BANDA DE MIREIA' Música infantil Entrada 7 euros Niños de 2 a 10 años	
12:00 h	DOM 21	'MI PRIMERA NAVIDAD' Entrada 4 euros Niños de 0 a 4 años - Dos pases		18:00 h	LUN 29	'PIES' Entrada 6 euros Niños de 1 a 6 años	
18:00 h	LUN 22	'DRAGONCIO' Entrada 6 euros A partir de 3 años		18:00 h	MAR 30	'BURBUJAS DE PAPEL' Entrada 6 euros Niños de 3 a 10 años	
18:00 h	MAR 23	'ALGO MÁS QUE MAGIA' Entrada 6 euros Todas las edades		18:00 h	UIE 02	'1, 2, 3... ¡GOSPEL!' Entrada 6 euros Niños a partir de 3 años	
18:00 h	UIE 26	'CHRISTMAS MAGIC BUBBLE SHOW' Entrada 7 euros - Dos pases espectáculo de magia en inglés Mirar edades según pase		12:00 h	DOM 04	'THE TOY STORY MUSICAL' Entrada 10 euros - Dos pases Público familiar	
18:00 h	SAB 27	'PINOCCHIO' Entrada 7 euros Para niños a partir de 6 años					

teatro **FEDERICO GARCÍA LORCA**

ORGANIZA **AYUNTAMIENTO DE GETAFE**

COLABORA **AYUNTAMIENTO DE MADRID**

PATROCINA **Kids&Us**

Horario taquilla: viernes y sábados de 11:00 a 14:00 y de 17:00 a 20:00 horas

902 488 488

Esta programación puede estar sujeta a variaciones



**LOS MANDATARIOS** ENTREGAN LOS CARNÉS DE AFILIADOS

## Aguirre, González y Soler en Getafe

La presidenta del Partido Popular de Madrid, Esperanza Aguirre, el presidente de la Comunidad de Madrid, Ignacio González, y el alcalde de Getafe, Juan Soler, han entregado sus carnés a los nuevos afiliados al PP en un acto celebrado el martes en el Teatro Federico García Lorca.

## Tecnogetafe contará con un nuevo acceso el próximo año

Las obras comenzarán en enero y estarán terminadas en 8 meses

### FOMENTO

**CRISTINA RODRIGO**  
@crisrodrigo83

Las obras de acceso a TecnoGetafe desde la M-50 comenzarán el próximo mes de enero, según ha anunciado el Consejo de Administración del Consorcio Urbanístico Área Tecnológica del Sur. Con una inversión de 1,5 millones de euros y un plazo de ejecución de 8 meses, los trabajos servirán para dar respuesta a una demanda histórica de las empresas que se encuentran localizadas en la zona, como Airbus o Centum, y de otras entidades sociales como Apanid o el colegio Los Ángeles, que también acceden a sus instalaciones



Carretera de circunvalación M-50

por esta carretera en bastante mal estado. De hecho, este acceso ya ha habido denunciado en varias ocasiones, tanto por las partes implicadas como por partidos de la oposición, que pedían la construcción de otra entrada mejor, que facilitara tanto el desarro-

llo y crecimiento de las actuales compañías como la instalación de futuras infraestructuras de investigación, desarrollo e innovación.

### ACTUACIONES

Ahora los trabajos servirán para construir una entrada y salida directa desde Tecnogetafe a la M-50 a la altura del kilómetro 48. Además, se prevé la construcción de un puente sobre la Radial 4. Desde el Gobierno municipal han asegurado que, de esta forma, se contribuye a la reactivación económica del polígono, que comenzó a comercializarse en 2008, y se fomentará el empleo de calidad, como dijo la concejala de Urbanismo, Paz Álvarez, en su momento.

En TecnoGetafe se encuentran instaladas, entre otras empresas, la sede del Instituto Madrileño de Estudios Avanzados de Materiales (IMDEA) o Ingeniería e Informática (SERTEC), pertenecientes al sector aeronáutico.

# TEATRO CIRCO DE LOS NIÑOS

TE PRESENTA SU NUEVO ESPECTÁCULO!!

## El Musical Peter Pan

ADAPTACIÓN Y CREACIÓN DEL TEATRO CIRCO DE LOS NIÑOS

LEGANÉS

PLAZA DE TOROS LA CUBIERTA

POTENTE CALEFACCIÓN

<b>SÁBADO 13</b> DICIEMBRE 2014 <b>5:00</b> TARDE	<b>PRECIOS</b> <b>6 €</b> <small>NIÑOS Y MAYORES CON INVITACIÓN</small> <b>8 €</b> <small>NIÑOS Y MAYORES SIN INVITACIÓN</small>	<b>DOMINGO 14</b> DICIEMBRE 2014 <b>12:00</b> MATINAL <b>5:00</b> TARDE
------------------------------------------------------------	----------------------------------------------------------------------------------------------------------------------------------------------	----------------------------------------------------------------------------------------

VENTA DE ENTRADAS SÁBADO A PARTIR DE LAS 12:00 H. DOMINGO A PARTIR DE LAS 10:00 H.





## PROGRAMA DE DETECCIÓN PRECOZ DE CÁNCER DE COLON

\*\*\*

“ El cáncer de colon no avisa.  
Que no te sorprenda depende de ti. ”

“Recibimos una carta de la Consejería de Sanidad invitándonos a participar en el Programa de Detección Precoz de Cáncer de Colon. Nuestra doctora nos recomendó hacernos las pruebas, ahora son muy sencillas ¡incluso te las haces en casa!. A mí me encontraron algo, pero afortunadamente, me lo quitaron a tiempo. El cáncer de colon no avisa. Que no te sorprenda depende de ti.”

\*\*\*

Si tienes entre 50 y 69 años pregunta a tu médico de familia o enfermero por el PROGRAMA DE DETECCIÓN PRECOZ DE CÁNCER DE COLON.

IMPLANTACIÓN PROGRESIVA EN LOS CENTROS DE SALUD



 **Comunidad de Madrid**  
[www.madrid.org](http://www.madrid.org)

## AGENDA CULTURAL

### Música

#### Coro Góspel Living Water

12 de diciembre//20 horas

Un total de 80 vocalistas y una banda en directo con siete músicos ofrecerá este concierto para los amantes del góspel en el Teatro Federico García Lorca.

Precio de la entrada: 10 euros

#### Graciela Armendáriz y

#### Lola Casariego

21 de diciembre//20 horas

La Congregación de Nuestra Señora de Los Ángeles propone este recital de las dos sopranos, que estarán acompañadas al piano por Laurence Verna. Será en la Catedral de la Magdalena a las 20 horas.

Entrada gratuita hasta completar aforo

### Literatura

#### Proyecto de animación a la lectura

13 de diciembre//11 horas

El centro cultural del barrio de La Alhóndiga, situado en la calle Béjar, 3, propone este taller infantil de fomento del pequeño comercio, llamado 'A la puerta de casa le falta...'

Entrada gratuita hasta completar aforo

# Teatro, música y un Belén Viviente abren la Navidad

La agenda cultural de estos días la completan cuentos infantiles y una feria navideña

## OCIO

CRISTINA RODRIGO

@crisrodrigo83

'Monty Python. Los mejores sketches', 'Cascanueces' o '¿Hacemos un trío? Algo más que un cabaret' son tres de las grandes obras que se representarán en el Teatro Federico García Lorca estos días. La primera de ellas llegará este sábado 30 de diciembre a las 20 horas de la mano de la compañía L'Om Imprebis e Yllana, representantes y maestros del humor absurdo. El precio de la entrada oscila entre los 8 y los 15 euros. Por su parte, el domingo 14, el Teatro Bolshoi

presentará 'Cascanueces', el cuento basado en la historia escrita por Hoffmann. La representación comenzará a las 19 horas y las entradas tienen un coste de entre 15 y 22 euros. Los espectadores podrán disfrutar también de las anécdotas de dentro y de fuera de los escenarios de los actores Natalia Millán, María Valverde y Alberto Vázquez, que subirán a las tablas del Lorca para interpretar la función '¿Hacemos un trío? Algo más que un cabaret'. Será el día 20 a las 19 horas. El precio de la entrada es de 15 euros.

### PÚBLICO INFANTIL

Para los vecinos más pequeños del municipio, la programación



Belén Viviente en la plaza de la Catedral de La Magdalena

cultural viene cargada de numerosas actividades. 'Minutos', 'Mi primera Navidad' y 'Dragoncios' son algunos de los cuentos navideños que el Teatro Federico García Lorca propone para estas fiestas. El domingo 21 se representarán los dos primeros, mientras que el tercero está previsto para el 22 de diciembre. Además, los días 19 y 20 la plaza de la Catedral

de La Magdalena acogerá el tradicional Belén Viviente, que organiza el Ayuntamiento y la Casa Regional de Extremadura. El horario para poder verlo es de 18 a 20 horas.

La feria navideña instalada a la entrada de la estación de Cercanías de Getafe Central, que ya está en funcionamiento, es otra de las atracciones para los niños.

Disfruta de una auténtica comida árabe para 2 y llévate un delantal para ti y tu acompañante



Con motivo de la llegada a los hogares españoles de la apetecible y conmovedora comedia, **CHEF**

# SORTEAMOS

**2 packs** compuestos cada uno de ellos por:

**Menú degustación para 2 personas\***  
(Incluye: Media ración de hommos, una ración de sambusa variada, media ración de ensalada fatoush, pan de pita)

**2 delantales de la película**

Llama al **91 369 77 88**

Desde el lunes 15 al viernes 19 de diciembre en horario de 10 a 13:30h. y entrarás en el sorteo.

\*Bebida no incluida. Restaurantes de la promoción: Casa Árabe, Sanchinarro, Shukran Express Ventas o Shukran Express Fuencarral. 1 delantal por persona.





# SIMPLY



## La Navidad del Extra Ahorro

Ofertas válidas del 12 al 18 de diciembre de 2014.



**1€**  
4 €/Kg.

Fresón  
tarrina 250 g.



PIÑA EN RODAJAS EN SU JUGO  
SLICED PINEAPPLE IN JUICE

**Celorrio**

**1,18€**  
2,41 €/Kg.

Piña **CELORRIO**,  
en su jugo,  
PNE. 490 g.



**FÚTBOL PRIMERA DIVISIÓN**

El Coliseum Alfonso Pérez será el escenario donde se midan este fin de semana los locales a los de Luis Enrique • El encuentro será este sábado 13 de diciembre a las 16 horas

# Los azulones reciben al Barcelona

CRISTINA RODRIGO  
@crisrodrigo83

El Getafe recibirá al Barcelona este sábado 13 de diciembre. El Coliseum Alfonso Pérez acogerá el encuentro, que comenzará a las 16 horas, donde los azulones se medirán a uno de los grandes y en un momento en el que los locales no atraviesan su mejor época. Después de dos partidos perdidos y el empate contra el Levante, los hombres de Cosmin Contra siguen sin terminar de traducir su juego en goles.

De hecho, Juan Rodríguez reconocía en el último partido de Liga del Geta que lo que más rabia les ha dado es que tuvieron "la victoria al alcance". Sin embargo, "nos adelantamos y podríamos haber sumado los tres puntos", explicó el jugador azulón.

Un problema del que ya habló el técnico getafense hace unas semanas, diciendo que la falta de ocasiones de cara a la portería contraria era uno de los puntos débiles de la plantilla. Aún así, el técnico rumano sigue defendiendo a su equipo. "Es un empate justo (refiriéndose al partido contra el Levante) y un puntito en un campo difícil. Me quedo con eso, pese a que nos adelantamos en el marcador", dijo Cosmin Contra, quien explicó que, aunque han trabajado bien en las últimas semanas la defensa de las acciones

a balón parado, el tanto del Levante fue más mérito del rival que de los suyos.

**CLASIFICACIÓN**

Lo que está claro es que el Getafe no puede bajar la guardia. De hecho, en este momento los azulones se encuentran en el puesto duodécimo de la clasificación general, con cinco puntos de ventaja sobre los equipos que están en puestos de descenso. Y el Barcelona no es precisamente un rival fácil. Esto, unido a que hay algunas bajas dentro del Geta como Babá,

## Los azulones están a cinco puntos de los equipos en puestos de descenso

que no pudo jugar el último partido por una sobrecarga muscular o Roberto Lago, quien padece una lesión, complican la situación del conjunto madrileño. No obstante, habrá que esperar qué pasa este sábado.

Las entradas para el partido, que oscilan desde los 60 a los 100 euros, ya están a la venta en las oficinas del Getafe. El horario de compra es de lunes a viernes, de 10 a 13 horas, y de 17 a 20 horas. Los aficionados también podrán adquirir sus pases a través de la web Entradas.com.



El Getafe contra el Levante

**EN BREVE****JUAN DE LA CIERVA**

### Llega el tercer festival de judo infantil

El pabellón polideportivo de Juan de la Cierva, situado en la avenida de Juan de Borbón, 13, acogerá este fin de semana el tercer festival de judo infantil, en el que los pequeños judokas acompañados de sus padres disfrutarán de diferentes juegos y actividades relacionados con este deporte. Será este domingo 14 de diciembre a las 9 horas.

**LA ALHÓNDIGA**

### CB Getasur y ULE Cleba se miden en la arena

Las subcampeonas de Europa de balonmano en playa CB Getasur se batan este fin de semana. Las locales medirán sus fuerzas en la pista de arena contra el ULE Cleba Balonmano este domingo 14 de diciembre, en un encuentro que se disputará en el complejo deportivo municipal de La Alhóndiga-Sector 3 (junto al Hospital Universitario de Getafe). El partido comenzará a las 12 horas.

**CERRO BUENAVISTA**

### Getafe y Nueva Castilla se enfrentan

Los equipos de voleibol de Getafe y Nueva Castilla La Mancha se enfrentan este sábado 13 de diciembre en el pabellón polideportivo municipal Cerro Buenavista, situado en el barrio del Sector 3, frente al centro comercial. El encuentro forma parte de la Segunda División Autonómica Femenina. El partido comenzará a las 19 horas.

**NAVIDADES LOS PRECIOS OSCILAN ENTRE LOS 6 Y 8 EUROS**

## Abierto el plazo de inscripción para los torneos de tenis y pádel

**GENTE**

Ya está abierto el plazo de inscripción para los torneos de tenis y pádel que se disputarán las próximas Navidades en Getafe. Se trata del III Torneo Benéfico de Navidad Villa de Getafe, el VIII Open de Navidad de Tenis Getafe 2014 y el VII Torneo de Navidad de Pádel Getafe 2014, que cuentan con la colaboración del Ayuntamiento.

El primero de ellos se disputará los días 26, 27 y 28 de diciembre en las instalaciones del com-

plejo deportivo municipal Alhóndiga-Sector 3, para las categorías benjamín, alevín, infantil, cadete y absoluta. Las inscripciones para este torneo benéfico se podrán realizar en Puntodeset.com y en tecnico@ct-villadegetafe.es hasta el 21 de diciembre, a cambio de un juguete nuevo.

Por su parte, el VIII Open de Navidad de Tenis y el VII Torneo de Navidad de Pádel 2014 se jugarán entre el 29 de diciembre y el 11 de enero de 2015 en el polideportivo Juan de la Cierva. Las



Pádel femenino

inscripciones para ambos se podrán realizar en Avantage.es hasta el 17 de diciembre al precio de 8 euros en el caso del torneo de tenis y 6 euros en el de pádel.

**CLUB POLIDEPORTIVO DEL 22 AL 31 DE DICIEMBRE**

## Hockey y béisbol en el campus de invierno de estas navidades

**GENTE**

El Club Polideportivo Getafe propone para estas navidades un campus de invierno, que comenzará el próximo lunes 22 de diciembre y se extenderá hasta el día 31. Hockey, fútbol, carreras, saltos o béisbol son algunas de las actividades deportivas colectivas que los participantes podrán realizar con profesionales cualificados y con experiencia. Además, habrá talleres de pintura, manualidades y construcción de equipo deportivo con materiales recicla-

bles, según han informado desde el propio club. La fecha límite para cumplimentar las inscripciones es hasta el próximo 19 de diciembre en el mail campusgetafe@gmail.com. La cuota a pagar es de 30 euros y la edad mínima para participar de 5 años.

Las actividades se llevarán a cabo de lunes a miércoles de 9 a 13 horas. Para más información se puede consultar la web Clubpolideportivogetafe.com. También en los teléfonos 636 21 23 45 y 601 18 29 24.

## Nuevo smart forfour El smart de cuatro plazas.



### >> Aún no lo has visto todo.

Conoces smart porque es ya un icono. Reconoces su diseño inconfundible, ágil y compacto moviéndose sin problema por la ciudad. Lo que a lo mejor no conoces aún es que también puedes tener uno de cuatro plazas, con asientos <<readyspace>> para que aproveches todo el espacio al máximo y equipado con un sistema multimedia para estar siempre conectado. Y todo esto sin perder el diseño único del smart de siempre. Si no lo conoces ya, ven y te lo presentamos.

Engineered with Mercedes-Benz



**smart forfour 52kw**

**105€<sup>mes</sup>**  
en 35 cuotas

Subvención LEY 14/2013  
Cuota final 6.966,25€  
IVA 10% 766,29€  
TIN 7,99%

**smart center CITYCAR SUR** Avda. Carlos Sainz 47, Pol. Ind. Ciudad del Automovil, 28914 Leganés telf. 916896900

Consumo de combustible (ciclo mixto) 4,2 l/100 km, emisiones de CO<sub>2</sub> (ciclo mixto) 97 g/km

smart - una marca de Daimler

\*Ejemplo de Financiación para un smart forfour 52 kw, FVP 10.290€ (Impuestos, transporte y Plan PIVE-6 incluidos. Gastos de preestrega no incluidos) con las facilidades del programa Alternativo de Mercedes – Benz Financiaci3n Services Espa1a, E.P.C., S.A., aprobadas hasta el 31/12/2014 con contratos activados y veh3culos matriculados hasta el 15/01/2015 o hasta la finalizaci3n del Plan PIVE-6. Importe a financiar 8.754,39€. Por 105€ al mes en 35 cuotas y una cuota final de 6.966,25€, entrada 1.535,61€, TIN 7,99%, comisi3n de apertura 261,76€ (2,99%). TAE 9,66%. Precio total a plazos 12.438,61€. Oferta v3lida para 10.000 km/a1o.\*\*Existen 3 posibilidades para la 3ltima cuota: cambiar el veh3culo, devolverlo (siempre que se cumplan las condiciones del contrato), o adquirirlo pagando la 3ltima cuota.

## Juan Valderrama

El músico ha recurrido a grandes artistas, a los que admira, como **Lucho Gatica o Antonio Machín**, en su nuevo disco, que acaba de publicar con la misma ilusión que **hace doce años**

# “Vivir de la música es heroico”

MAMEN CRESPO COLLADA

@mamenrespo

**A**caba de publicar nuevo disco bajo el título ‘Ambrosía’ y de reencontrarse con el público en Madrid para darlo a conocer. Ahora, Juan Valderrama se echa a la carretera, con muchas ganas, para recorrer España con los temas de su nuevo álbum. Sin prisa, pero sin pausa, ha logrado publicar seis discos y sumar doce años de carrera.

### ¿Qué nos vamos a encontrar en el nuevo disco?

Una miscelánea de mis canciones y de versiones de artistas que me gustan, como Amaya Mendoza, Lucho Gatica o Antonio Machín. Yo soy muy clásico, muy años 50, que me gustan mucho. Entonces se vestía bien, los coches eran bonitos, la gente iba al teatro, los artistas vivían de su arte,...

### ¿Ahora es muy difícil que el músico viva de su trabajo?

Ahora es heroico. Vivir de la música es toda una hazaña.

### ¿Por qué has decidido mezclar temas tuyos con los de otros artistas?

Mi idea era hacer un disco de versiones, pero Moisés Sánchez, productor y gurú del jazz, escuchó las canciones por casualidad, y quiso trabajar en ellas. Consiguieron unificar los sonidos.

### ¿Por qué apostaste por Lucho Gatica, Amaya Mendoza y Antonio Machín y no por otros?

Me gustan, y creo que no se puede cantar mejor. Estamos en una época en la que los concursos han dado a entender que cantar es como una especie de ejercicio físico. Ellos fueron artistas que te tocaban el alma sin necesidad de tanta exhibición física. La música es más una cuestión espiritual. Conviene mirar atrás y aprender de los maestros.

### Entonces no te veremos de jurado en ninguno de estos concursos.

Me veo de jurado, pero tendría graves problemas luego. A veces me



CHEMA MARTÍNEZ/GENTE

ha tocado, y yo les pongo a todos un ocho o un nueve. Qué voy a hacer, es televisión.

### Doce años de carrera y seis discos, ¿qué balance haces?

Seguimos vivos, sobrevivimos. Esto es así, una guerra. En esta década, fíjate si han pasado grupos y artistas que han estado en la cumbre. Yo, a mi nivel, con mi forma de entender la música y la vida, sigo aquí, soy un superviviente.

### Dicen que lo que nunca ha estado realmente de moda nunca va a pasar de moda.

Pues sí. Y mi padre decía que este es un oficio ascensor: un día toca estar en el ático, otro día pasas al tercero, y mañana puedes estar en el sótano. Y cuidado, no te desanimas. Es una carrera de fondo.

### Con ese consejo, ¿ha sido más fácil llevar los altibajos de estos doce años?

Con esto y con mi espíritu luchador. No me rindo fácilmente. Tengo momentos muy bajos, porque a veces hay épocas muy difíciles, pero me duran muy poco. Tengo una familia a mi alrededor que sabe tirar de mí.

### O sea que la situación que vivimos de crisis desde hace años la miras con optimismo.

Intento no exigirle demasiado a la vida. A lo mejor tenemos un concepto un poco equivocado y cinematográfico de lo que es vivir y trabajar y del amor o el éxito. Vengo de una familia en la que se ha vivido de esto desde siempre, y ha habido épocas mejores y peores, pero fácil nunca ha sido.

### ¿Cómo has crecido como artista en estos doce años?

Estoy empezando a hacer las cosas bien ahora, a cantar bien.

### Eres duro contigo mismo.

Es la verdad. Yo siempre he tenido una buena voz, pero ahora estoy saboreando lo que hago, y en este momento tiene un fondo y una razón de ser. Está interiorizado. Lo de antes estaba bien, pero no había madurez. Yo creo que hasta los 40 años el hombre no debería tomar ninguna decisión.

### ¿Cómo termina un periodista en la música?

Y cómo termina un artista en el periodismo. Yo fui un niño que siempre quiso cantar y nunca se atrevió a decirlo, y antes de eso empecé a hacer de todo. Incluso a estudiar una carrera que me apasionaba, pero sabía que mi vida no iba a ir por ahí. Antes, todos los padres querían que tuviéramos un título, y cogí periodismo porque, si no conseguía ser artista, por lo menos estaba cerca de ese mundo.

### ¿A quién te hubiera gustado entrevistar de haber seguido en la profesión?

Lucho Gatica tiene una gran entrevista, es uno de mis ídolos. Y un cantautor flamenco, Pepe Marchena, que me parece fascinante.

### ¿La familia ha hecho que se abran más puertas o que sea difícil entrar por algunas?

La primera puerta me la abrió mi apellido. A partir de ahí, es una gran responsabilidad. Además,

“ Los concursos han dado a entender que cantar es como un ejercicio físico ”

“ Vengo de una familia que ha vivido siempre de esto, y fácil nunca ha sido ”

soy el hijo más comparado de la historia de la humanidad. No hay sitio donde vaya que no me comparen con mi padre, y es siempre una lucha intentar reivindicar mi propia obra.

### ¿Qué hay de tus padres en tu arte?

Todo. Me han enseñado, aunque he sido un niño muy rebelde para el arte. Si tengo mi propia personalidad es porque he intentado huir de las imitaciones. Siempre tengo mi lema: ‘malo o bueno, pero tuyo’. No hay que imitar ni para cantar, ni para escribir, ni para nada. Tienes que buscar tu propia voz, y eso cuesta, pero se consigue. Todos tenemos algo en el ADN que nos diferencia del vecino, hay que buscarlo.

### ¿Cómo definirías la música que haces?

Tradicionalmente moderna. Tengo mucha tradición encima, pero soy un tío moderno. Los artistas debemos arriesgar, y en eso, cumplo.



**Salones President**

# Gran Gala de Nochevieja 2014 - 2015

**Cotillón**  
 Barra Libre 1<sup>as</sup> Marcas  
 Cotillón de Lujo  
 Mesa por Invitado  
 Aforo Limitado  
 Ropero  
 Chocolate  
 con Churros

**50€**

*Gran Cotillón:*  
 COTILLÓN DE LUJO, Barra con DISCOTECA, Sopa y tres Primeras Marcas de Bares de Madrid y para terminar CHOCOLATE con CHURROS.

**Reserve su mesa**  
 AV ALCALDE DE MOSTOLES 2 - VENTA DE ENTRADAS ANTICIPADAS EN BINGO ESTORIL TODOS LOS DIAS DE 15:00h a 0:00h y SALONES PRESIDENT DE 17:00h a 20:00h  
**INFO: 91 617.54 11**

Single Love  
 @SalaSingleLove

La discoteca del Amor

# Single Love NOCHEVIEJA 2014

ENTRADAS EN SALA (DIAS DE APERTURA), BINGO ESTORIL TODOS LOS DIAS DE 15:00H A 0:00H Y SALONES PRESIDENT DE 17:00H A 20:00H. + INFO EN 660.294.894

**ENTRADA ANTICIPADA + COTILLÓN + 2 COPAS: 20€**  
 AV ALCALDE DE MOSTOLES 2 MOSTOLES (BAJO LOS SALONES PRESIDENT)

SALA PREMIERE 2015

Premiere

La mejor música a cargo de DJ Sergio Martin

# NOCHEVIEJA 2014

¡Cotillón de Lujo!

**ENTRADA ANTICIPADA (hasta el 20/12) + 2 COPAS 20€**  
**INVITACION A COPA LA NOCHE DE REYES (hasta la 1:30h)**

Venta de entradas en Premiere (días de apertura)  
 Bingo estoril (todos los días de 3:00h a 0:00h) y Salones President de 17:00h a 20:00h  
 Av Alcalde de Mostoles 2. MOSTOLES. +INFO y RESERVAS en el 667 626 926

f Sala Premiere Mostoles @salapremiere sala\_premiere

MIÉRCOLES · 31 · DICIEMBRE · 2014

gloss + COMERCIAL LA HABANA  
 MOSTOLES

# NOCHEVIEJA 2014

"La fiesta más grande de Mostoles"

2 discotecas  
 2 ambientes  
 1 misma entrada

PRODUCE Y DIRIGE **imasd**

**BARRA LIBRE**  
**30€** hasta el 18 de Diciembre  
**40€** del 19 al 30 de Diciembre

INVITACIÓN A COPA PARA NOCHE DE REYES hasta la 1:30h con tu entrada

PUNTOS DE VENTA  
 Salas Gloss y Comercial la habana (días de apertura de las salas)  
 Bingo Estoril (todos los días de 15:00h a 0:00h)  
 Salones President (de 17:00h a 20:00h)  
 RRPP o en telefono 667.626.926

CHOCOLATE CON CHURROS  
 Cotillón de Lujo · Aforo limitado  
 Primeras Marcas  
 Todo tipo de música

SALA GLOSS - SALA COMERCIAL HABANA - AV ALCALDE DE MOSTOLES 2 MOSTOLES

# Acabe para SIEMPRE con la HUMEDAD



## En ACUASEC tenemos la solución

Pida su diagnóstico

COMPLETO Y GRATUITO

900 809 939

 **acua** **SEC**®

✓ Tratamientos DEFINITIVOS contra la humedad

+ INFO



[www.acuasec.com](http://www.acuasec.com)







El cabello queda completamente liso tras la aplicación de la queratina y el alisado, primero con el secador y luego con la plancha

## Una Navidad sin pasar por la peluquería

El Alisado Brasileño **deja el pelo liso hasta seis meses** y lo reestructura y recupera **gracias a la queratina**

**MAMEN CRESPO**  
@mamencrespo

¿Te imaginas estar peinada todas las Navidades sin pasar ni una sola vez por la peluquería? Ahora es posible y no sólo durante estas fechas especiales, sino a lo largo de hasta seis meses, gracias al Alisado Brasileño con Queratina, que alisa el pelo a la vez que lo reestructura y lo recupera. Se trata de un tratamiento original de esta proteína, que se aplica de manera tradicional, tal y como surgió en Brasil. De hecho, su aplicación puede extenderse hasta 5 horas en el tiempo.

Se realiza en Aquarela Peluqueros (Antonio Toledano, 25), el primer centro que impartió este tratamiento en Madrid, en el que explican que “el proceso de aplicación consiste en abrir la cutícula del pelo para introducir la queratina”, que se sella después con el secador y la plancha, de tal forma que el pelo se reestructura al recuperar la proteína perdida.

### SÓLO UNO ES EL ORIGINAL

Por eso, hay que tener cuidado, ya que muchos centros han copiado el nombre pero no realizan esta técnica. Las estilistas de Aquarela señalan que “su nombre ha sido



### Aceites para recuperar el brillo capilar

Brillo, suavidad y tacto seda. Esto es lo que aportan los tratamientos personalizados que propone el Instituto de Belleza David Künzle (Ponzano, 42) con la colaboración de Biolage, la línea botánica de Matrix (L'Oréal). A elegir entre tres experiencias diferentes, el aceite de Tamanu aporta un brillo espejo y fuerza; el de Moringa, brillo natural y movimiento; y el de Monoï, un cabello más nutrido.

utilizado en muchos casos aludiendo a tratamientos que ni mucho menos conseguían los objetivos que este método se marcó”. Desde Aquarela Peluqueros advierten de que “los tratamientos de queratina y/o alisados con este nombre no son más que procesos que han sido inventados con el único propósito de copiar al Alisado Brasileño”.

Entre las ventajas de este original proceso, hay que destacar que se puede aplicar en todo tipo de cabellos, independientemente de su condición; que la queratina no se desprende del pelo tras bañarse en la playa o en la piscina, por lo que es ideal para estar radiante durante el verano; que se puede aplicar sobre el cabello cualquier peinado, porque después de lavarlo de nuevo, recupera el alisado; y que se puede usar en cualquier tipo de pelo porque está compuesto de queratina, aminoácidos, aceites naturales y proteínas, con lo cual no hay incompatibilidad con ningún tipo de química que se haya utilizado antes en el cabello.

Asimismo, este tratamiento es la mejor forma de cuidar el pelo en el invierno, estación en la que se estropea, entre otras cosas porque lo lavamos con agua caliente y con menos frecuencia, por lo que aumenta la grasa; lo secamos siempre con el secador; y bebemos menos agua, lo que provoca que la hebra capilar se reseque.

También es una buena manera de mantenernos estupendas en cualquier ocasión, ya que el alisado perdura en el tiempo. Se trata de la salvación para ir perfecta en cualquier ocasión en momentos, como los actuales, en los que nuestro ritmo de vida provoca que no nos sobre ni un minuto de tiempo para pasar por el salón de peluquería.

**TU OTRA CASA EN NAVIDAD CASTILLA Y LEÓN**

YA SEAS RURAL, DEPORTISTA, GOURMET, ENÓLOGO, SEBARETA O URBANETA  
DESCUBRE NUESTROS PACKS DE NAVIDAD EN [WWW.TURISMOCASTILLAYLEON.COM](http://WWW.TURISMOCASTILLAYLEON.COM)

CONSULTA PROMOCIÓN **renfe**

Síguenos en

[f](#) castillayleónvida

[t](#) @CjLeeVida

CASTILLA Y LEÓN  
**EL MUSEO MÁS GRANDE DEL MUNDO ESTÁ VIVO**

# El Belén de la Puerta del Sol recrea el Toledo de El Greco

El Nacimiento se podrá visitar hasta el día de Reyes en la Real Casa de Correos

A. BALLESTEROS  
@gentedigital

El Belén "más visitado y más esperado" de la Comunidad de Madrid ya está abierto al público. Hasta el día de Reyes, los madrileños podrán pasar por la Real Casa de Correos para ver el Nacimiento de la Puerta del Sol, que este año recrea la ciudad de Toledo y rinde tributo a El Greco por el IV centenario de su muerte. En un escenario de 150 metros cuadrados de superficie se reproducen monumentos como el Alcázar, la Catedral o las puertas de entrada a la ciudad de El Greco.

La composición está ambientada a finales del siglo XVI y prin-

cipios del XVIII, y está integrada por más de 500 figuras de gran valor artístico pertenecientes a los fondos históricos de la Asociación de Belenistas. 'El Nacimiento. Evocación a El Greco' podrá visitarse hasta el 6 de enero en horario ininterrumpido de 10 a 21 horas, excepto los días 24 y 31 de diciembre, que estará abierto de 10 a 18 horas, y el día 1 de enero, que permanecerá cerrado.

## TEATRO PARA NIÑOS

El presidente del Gobierno autonómico, Ignacio González, daba el pistoletazo de salida a las festividades navideñas en la Comunidad con la inauguración de este Belén el pasado martes, el mismo



Durante la inauguración del Belén, en la Real Casa de Correos

## Los mensajeros de los Reyes recogerán las cartas de los niños en Manzanares El Real

día en el que se presentaron las actividades que se llevarán a cabo en la región para el disfrute de niños y adultos. Así, además del Nacimiento, se abre una oferta

cultural en la que destacan, para los más pequeños, el espectáculo 'Bleu!' en el Teatro de La Abadía y 'Pedro y el lobo tocan la orquesta' en los Teatros del Canal.

Entre las actividades dirigidas al disfrute en familia que se desarrollarán fuera de Madrid sobresale la del Castillo de Manzanares El Real, que, del 2 al 6 de enero, permitirá a todos los niños que lo deseen entregar sus cartas a los

emisarios de los Reyes Magos. Asimismo, la Comunidad propone recorrer los mercados navideños y artesanos y visitar belenes vivientes, como el de Buitrago de Lozoya. Otra de las opciones para disfrutar en familia es la iniciativa 'Conoce tus monumentos en Cercanías', con la que se podrán descubrir 49 monumentos y bienes culturales distribuidos en ocho municipios.

SI ES UD. ACCIONISTA DE BANKIA O PREFERENTISTA DE BANKIA U OTRAS ENTIDADES PODRÍA RECUPERAR SU DINERO

**PREFERENTISTAS:**  
Por solo 450€\* podría recuperar su dinero de preferentes.

\*IVA y procurador incluidos. SOLO si ganamos con condena a costas a la entidad bancaria, las costas e interes serán a nuestro favor.

**ACCIONISTAS DE BANKIA:**  
Por muy poco puede recuperar su dinero. Consúltenos.

ARRIAGA ASOCIADOS, abogados especialistas en participaciones PREFERENTES DE BANKIA u otras entidades y ACCIONES DE BANKIA.

**ARRIAGA ASOCIADOS**

+10.000 personas representadas

+1.000 sentencias ganadas

100% de éxito en apelaciones de preferentes

98% de éxito en demandas de preferentes

**900 101 775** LLAMADA Y CITA GRATUITA  
Lunes a Viernes de 8:30h a 20:30h. Sábados, Domingos y Festivos de 9h a 14h y de 16h a 20h. Sólo se recibe con cita previa.  
contacto@arriagaasociados.com

Paseo de las Delicias, 30 - 2ª Planta - MADRID

MADRID - BARCELONA - MATARÓ - ZARAGOZA - VALENCIA - ALICANTE  
MURCIA - MALLORCA - SEVILLA - PAMPLONA - BILBAO - VITORIA  
SAN SEBASTIÁN - ZAMORA - LEÓN - VALLADOLID - A CORUÑA - VIGO

WWW.ARRIAGAASOCIADOS.COM

## CON EL CORAZÓN EN LA MANO

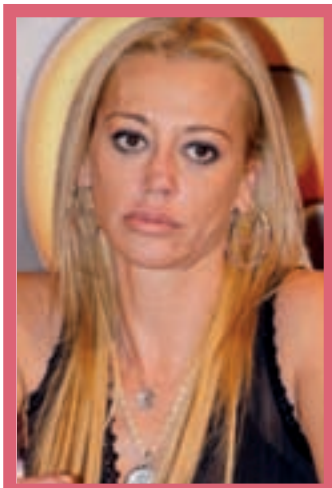
**LA PRINCESA DEL PUEBLO**  
**Belén Esteban denuncia amenazas**

Belén Esteban ha denunciado, a través del programa 'Sálvame', la situación que está viviendo su hija Andrea, quien está siendo objeto de diversos insultos y amenazas a través de Twitter. La colaboradora ha puesto la denuncia correspondiente a la Guardia Civil que ya está investigando los hechos.

**HOLLYWOOD**  
**Kate Hudson rompe con Matt Bellamy**

"Kate y Matt llevan separados un tiempo. A pesar de ello, siguen siendo muy buenos amigos y unos padres comprometidos". Con estas palabras, la representante de Kate Hudson ha anunciado la ruptura de la actriz con el vocalista de Muse, Matt Bellamy, después de cuatro años juntos y un hijo en común.

## EL PERSONAJE DE LA SEMANA POR ANA BALLESTEROS

## El Kanka

Acaba de lanzar 'Me alegra la vista', el segundo single de su disco 'El día de suerte de Juan Gómez'. Con este tema, otros ya conocidos y alguna canción nueva, El Kanka se subirá al escenario de la Sala Joy Eslava de Madrid el 18 de diciembre. "Estamos armando un concierto especial, es la apuesta más grande que hemos hecho hasta ahora", asegura el artista, que ese día estará acompañado de invitados como Juanito Makandé, Mikel Izal y Carmen Boza.

**1: Lo primero que haces al levantarte.** Desayunar, tomarme mi té y mis tostadas con tomate y jamón, a ser posible.

**2: Tu estado de ánimo más común.** No creo que haya uno común, pero soy muy alegre.

**3: El defecto que menos te gusta.** La obsesividad.

**4: Una virtud.** El sentido del humor.

**5: Una locura que hayas hecho por amor.** No te creas que he hecho muchas. La mayor locura ha sido irme a vivir con la que fuera mi novia en su momento, lo he hecho siempre, y es una locura absoluta.

**6: Un lugar donde de te perderías.** En Cuba. Su parte musical me interesa muchísimo.

**7: Algo que nunca falta en vuestra maleta.** La revista El Jueves.

**8: Una época en la que te hubiera gustado vivir.** Cada época tiene sus cosas, pero me quedo con ésta. Se tiende mucho a eso de que cualquier tiempo pasado fue mejor, pero en otra época tendríamos otros problemas distintos, y nos quejaríamos igual.

**9: Personaje con el que te sientes identificado.** Con

Garfield. Más por lo de comer que por lo de dormir. Cada vez que veo a Garfield, engordo. Hay una empatía entre nosotros.

**10: Un lema.** Siempre digo en mis conciertos que si mañana me pillan un autobús, esta noche me quiero comer un cochinitillo. No sólo por el comer, hay que aprovechar las cosas de la vida.

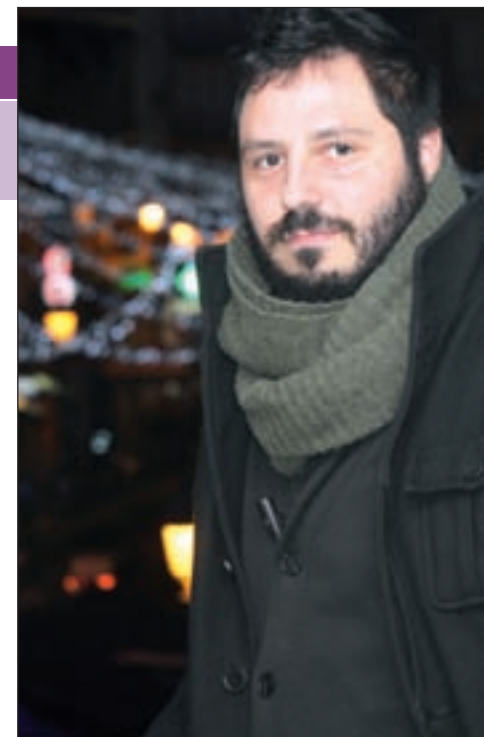

RAFAHERRERO/GENTE

# Pórtico

# LIQUIDACIÓN

POR CIERRE

# -40%

ARTÍCULOS DE NAVIDAD  
Y REGALO PERSONAL

# -30%

MUEBLES

# -40%

TEXTIL Y  
LÁMPARAS

# -30%

COCINA  
Y BAÑO

ABRIMOS  
ESTE DOMINGO

NOVEDADES EN TIENDA TODOS LOS DÍAS

HASTA FIN DE EXISTENCIAS

S. SEBASTIÁN DE LOS REYES: C. C. ALEGRA • MADRID: C.C. MONTECARMELO • ALCORCÓN: C. C. TRES AGUAS  
www.portico.es

**TEATROS:** SELECCIÓN DE LA SEMANA**LIBROS:** SELECCIÓN DE LA SEMANA**Tengo un secreto:**  
**El diario de...**Blue Jeans  
Planeta

Con este libro se cierra la trilogía de 'El club de los incomprendidos'. Supone una obra imprescindible para conocer de cerca la historia de Eli, Valeria, Bruno, Raúl, María y Ester, los socios de este particular club.

**Y de repente,**  
**Teresa**Jesús Sánchez  
Ediciones B

Don Rodrigo de Castro es un inquisidor implacable, ambicioso y cauto, que se ha consagrado concienzudamente a realizar pesquisas sobre aquellas mujeres que caen en éxtasis o tienen misteriosas revelaciones.

**La indiana**María Teresa Álvarez  
Esfera de Libros

Una noche de 1877 en Candás, los niños Marina y Silverio pierden a sus respectivos padres en la mar. Él se pondrá a faenar como pescador para mantener a su familia y ella continuará en la escuela ayudando a su amigo a educarse.

**El impostor**Javier Cercas  
Random House

¿Quién es Enric Marco? Un nonagenario barcelonés que se hizo pasar por superviviente de los campos nazis y que fue desenmascarado en 2005, después de presidir durante tres años la asociación española de los supervivientes.

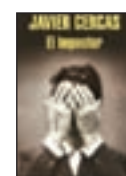
**Yo, que soy**  
**novata, te diré**Noemí Zofío  
Zafiro

Con el trasfondo de un Madrid desvelado al ritmo de notas de jazz, Leo, una joven profesional que ya dejó atrás la crisis de los treinta, descubre que lo que siempre había creído una vida feliz, carece de sentido.

**CONCIERTOS:** LAS MEJORES CITAS**Joaquín Sabina**

Quince años después de que se publicara el desgarrador álbum '19 días y 500 noches', el cantautor y poeta ubetense dedica una gira especial al aniversario de su famoso disco con diez conciertos en Latinoamérica y cuatro en España.

Barclaycard Center · 16 de diciembre

**Juan Zelada**

Quien comenzara como telonero de Amy Winehouse, regresa en diciembre con la gira-presentación de su nuevo disco, 'Back on Truck', en la que hace su personal mezcla de blues y soul con sonidos del jazz o el folk.

Alcalá de Henares · 13 de diciembre

**Siempre así**

Con más de un millón de discos vendidos a lo largo de su carrera y mil conciertos a sus espaldas por España y Latinoamérica, los componentes del grupo sevillano cumplen ya dos décadas en la música con su disco '20 Años'.

Teatro Kapital · 17 de diciembre

**Crisis de modelos a los que seguir**

En **'St. Vincent'**, el ilustre veterano Bill Murray borda un papel cortado a su medida por el **debutante en el largometraje** Theodore Melfi

JUAN LUIS SÁNCHEZ  
@decine21

Al menos en apariencia, el maduro Vincent dista mucho de lo que se podría considerar un santo. Pero su nueva vecina, la divorciada Maggie, debe trabajar muchas horas, por lo que no tiene más remedio que reclutarle para que cuide de su hijo Oliver.

**DEBUTANTE HABILIDOSO**

Parece que Theodore Melfi, productor, tenía muy pensado su primer largo como realizador y guionista. Con 'St. Vincent' presagia una interesante carrera, pues se trata de una pequeña comedia, sin muchas pretensiones, que da qué pensar sobre la falta de modelos positivos a los que seguir, en un mundo actual donde muchos niños pertenecen a familias desestructuradas, no tienen cerca a sus progenitores por exigencias laborales, e impera el cinismo.



El debutante Theodore Melfi demuestra, además, talento para la puesta en escena, componiendo secuencias a veces próximas al surrealismo, pero siempre con cierta fuerza.

Esto se mezcla con su habilidad para sortear el sentimentalismo en el que podía haber derivado este film, sobre todo en las partes referentes a la esposa del pro-

tagonista, o en el tramo final. Acierto absoluto con el reparto. El selectivo Bill Murray borda uno de esos personajes peculiares que tiende siempre a escoger y está muy bien secundado.

PUEDES VER EL TRAILER DE ESTA PELÍCULA EN:

decine21.com

# “El Centro Social del Audífono llega a Madrid para ayudar al pensionista”

El Centro Social del Audífono dispone de tres centros en Madrid donde el pensionista y aquellas personas que acrediten escasos recursos económicos, podrán beneficiarse de excelentes ventajas en precio, garantías y formas de pago.



## Atención Personalizada a Pensionistas

El Centro Social del Audífono nace con una clara voluntad de apoyo a los más desfavorecidos. Conozca cuál es su principal razón de ser.

Nació con la intención de acercar la última tecnología en materia auditiva a aquellos sectores de la población que tienen más dificultades para acceder a ella. Principalmente orientan su oferta hacia los pensionistas, pero aquellas personas que acrediten escasos recursos económicos también pueden beneficiarse de las ventajas que ofrecen.

Las grandes ventajas que puede tener un pensionista de Madrid que se dirija al Nuevo Centro Social del Audífono.

Como se ha comentado anteriormente, el Centro Social del Audífono siempre piensa en las necesidades de las personas de edad avanzada. Para ello han dispuesto la tecnología más avanzada a Precios Subvencionados. De esta manera se adaptan a las posibilidades económicas del pensionista sin rebajar la calidad del producto. A estos Precios Subvencionados le han añadido una garantía<sup>+</sup> de 5 años totalmente gratuita que proporciona la tranquilidad necesaria al paciente.

Además de la excelente garantía<sup>+</sup> de 5 años, completan la oferta con un seguro<sup>+</sup> Gratuito de 5 años. Descubra todo lo que cubre este seguro<sup>+</sup> adicional.

La intención básica de este seguro<sup>+</sup> es que el pensionista no tenga imprevistos económicos. En el Centro Social del Audífono siempre piensan en las dificultades de este sector de población para llegar a fin de mes, y por ello, el seguro<sup>+</sup> que acompaña la compra subvencionada de un audífono tiene amplia cobertura,



## VENTAJAS PARA EL PENSIONISTA

- Precios subvencionados.
- 5 años de Garantía<sup>+</sup>.
- Seguro<sup>+</sup> Gratuito contra robo, pérdida y rotura.
- Facilidades de pago a su medida.

es decir, protege contra pérdida, rotura y robo. Si unen la garantía<sup>+</sup> y el seguro<sup>+</sup> Gratuitos, el pensionista disfruta de la Salud Auditiva que merece y con la tranquilidad de tener cubiertos los posibles imprevistos.

Más Ventajas para los pensionistas de Madrid. Bajos precios, seguridad y facilidades de pago.



En este punto han pensado especialmente. En el Centro Social del Audífono son muy conscientes de las dificultades de la 3ª edad, por lo que han dispuesto una serie de medidas muy ventajosas en el pago, para que el pensionista pueda disfrutar hoy de la calidad auditiva que merece, pagando poco a poco.

En Televisión se habló del Estudio Auditivo que los pensionistas pueden realizar Gratis en el Nuevo Centro Social del Audífono.

En el Centro Social del Audífono buscan que el pensionista no tenga ningún freno a la hora de comprobar su calidad auditiva. Para ello ponen todos sus medios disponibles para comprobar la salud auditiva del paciente sin que ello genere ningún coste, es un estudio totalmente Gratuito, por lo que pueden acercarse al Centro Social del Audífono y beneficiarse de este estudio.



**ATENCIÓN AL CLIENTE**  
www.centrosocialdelaudifono.es  
info@centrosocialdelaudifono.es  
TELÉFONO ATENCIÓN AL CLIENTE  
**902 35 35 50**

**C.S.A. CENTRO SOCIAL DEL AUDÍFONO**  
Centros Auditivos para Pensionistas

## CENTROS EN MADRID Y TOLEDO

- > Paseo de las Acacias, 4. Local.28005. Madrid. Telf: 91 506 22 31
- > Avda. Felipe II, 6. Bajo Izqda. 28009. Madrid. Telf: 91 435 37 82
- > C/ Doctor Calero 38. 28932. Majadahonda - Madrid. Telf: 91 639 71 55
- > C/ Burdeos 1. Local . 45005. Toledo. Telf: 925 25 87 28

+ Extensión de garantía y seguro sujeto a determinadas marcas. Seguro Franquiciado



**EL TIEMPO**

**VIERNES**  
12 DE DICIEMBRE

Máx: 10°  
Mín: 4°

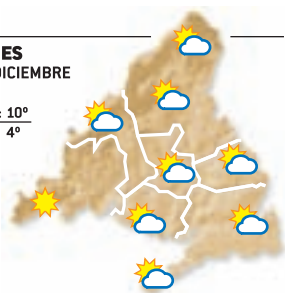

**SÁBADO**  
13 DE DICIEMBRE

Máx: 10°  
Mín: 6°

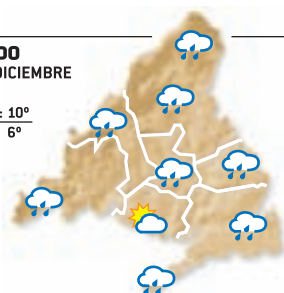

**DOMINGO**  
14 DE DICIEMBRE

Máx: 10°  
Mín: 6°

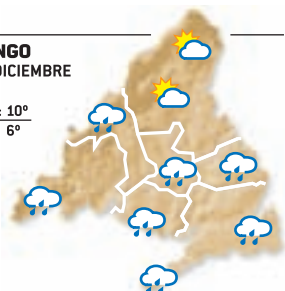

**LUNES**  
15 DE DICIEMBRE

Máx: 11°  
Mín: 3°

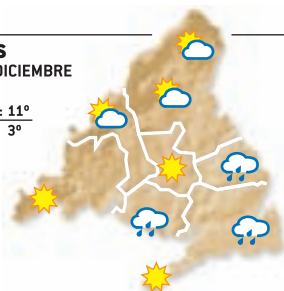

**MARTES**  
16 DE DICIEMBRE

Máx: 12°  
Mín: 4°

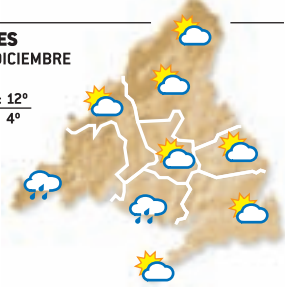

**MIÉRCOLES**  
17 DE DICIEMBRE

Máx: 13°  
Mín: 2°

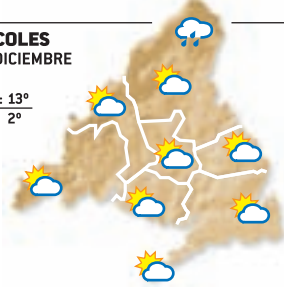

**JUEVES**  
18 DE DICIEMBRE

Máx: 12°  
Mín: 3°

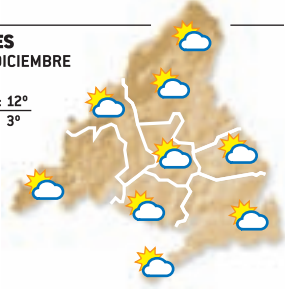

**NIVEL DE AGUA EMBALSADA**

**74,42%**

Nivel medio de los embalses del Canal de Isabel II en la Comunidad de Madrid



**LA RECETA DE LA SEMANA:**

**Gazpacho tradicional**

por **Restaurante El Caldero**

Preferiblemente pelamos los tomates así como los ajos y la cebolla. Después, junto con el pimiento rojo y el verde, picamos todo en pequeños trozos y lo dejamos macerar durante algunas horas. Es importante garantizar la frescura y la calidad de los ingredientes para que el sabor sea más intenso. Una vez hayan macerado, debemos triturarlo todo y pasarlo por el chino. Previamente, hemos de añadir un vaso de agua y el medio vaso de vinagre, blanco a ser posible, además de otro medio de aceite de oliva y sal al gusto. Cuando la mezcla alcance una textura suave, podemos darle un toque final de comino o añadirle fresas, fambruesas e incluso zanahorias.

**Restaurante El Caldero** Calle de las Huertas, 15. Madrid.



**INGREDIENTES**

- 2 kg. de tomates maduros
- 1 pimiento rojo
- 1 pimiento verde
- 2 dientes de ajo
- Media cebolla
- 1 trozo de pan duro
- Medio vaso de vinagre de vino

**SUDOKUS:**

6	1		3		2	8		
		2		4	8	1		6
8		4	6		5	3	2	
	8		2	6				
		3	7		9		8	
	9		1	8	3		5	7
2		1	5	3		7	9	8
3		8	4	9		5	1	2
	5	7				4		

		9		1		8		6
	6			8	9	5	3	2
						1		
6	7	4				2	8	
		2	8	9		4		3
	9	8			4	6	5	
7	4		3		8	9		
		5						8
	6			1				4

**Instrucciones**

**CÓMO JUGAR AL SUDOKU**

Complete el tablero de 82 casillas (dispuestas en 9 filas y columnas). Deberá rellenar las celdas vacías con los números que van del 0 al 9, de modo que no se repita ninguna cifra en cada fila ni en cada columna o cuadrado.

**SOLUCIONES:**

6	1		3		2	8		
		2		4	8	1		6
8		4	6		5	3	2	
	8		2	6				
		3	7		9		8	
	9		1	8	3		5	7
2		1	5	3		7	9	8
3		8	4	9		5	1	2
	5	7				4		

**HORÓSCOPO:**

**LA PREDICCIÓN DE LA SEMANA**

ESPCIO PATROCINADO POR: **625 666 045**  
**Victoria Vélez** Bióloga - Naturópata (Col. 4331)  
[www.astral.com.es](http://www.astral.com.es)

**Aries**  
21 MARZO - 20 ABRIL  
Profesión: Sé racional a la hora de organizarte. Amor: Todo fluirá favorablemente. Suerte: Gracias a tu personalidad. Salud: Sentirás una recobrada vitalidad.

**Tauro**  
21 ABRIL - 21 MAYO  
Profesión: Aventúrate a la acción, pero con cierta cautela. Amor: Tendrás muchas alegrías, disfruta. Suerte: Si sigues tu intuición. Salud: Da más prioridad a la calma y al descanso.

**Géminis**  
22 MAYO - 21 JUNIO  
Profesión: Mantente activo y conserva tu eficacia. Amor: Te sentirás dichoso y afortunado. Suerte: En tus proyectos. Salud: La clave para un estado óptimo es la armonía.

**Cáncer**  
22 JUNIO - 22 JULIO  
Profesión: Con calma, todo saldrá bien. Amor: Evita ser muy temperamental al hablar. Suerte: Tendrás alguna recompensa. Salud: Es momento para cuidarse y descansar.

**Leo**  
23 JULIO - 22 AGOSTO  
Profesión: Todo transcurre favorablemente. Amor: Es hora de tener largas conversaciones. Suerte: Si sabes moverte. Salud: Son importantes la rutina y una dieta saludable.

**Virgo**  
23 AGOSTO - 22 SEPT  
Profesión: Las cosas estarán de tu parte, aprovéchalas. Amor: Habrá flechazos y alegrías. Suerte: En tus ganancias. Salud: Es importante estar activo y divertirse.

**Libra**  
23 SEPT - 22 OCTUBRE  
Profesión: Amplía tu entorno y tus contactos. Amor: Habrá una de cal y otra de arena. Suerte: Si evitas imprevistos con tu pareja. Salud: Cuida el aparato urogenital.

**Escorpio**  
23 OCT - 22 NOV  
Profesión: Tu esfuerzo diario resultará efectivo. Amor: Habrá tensiones y choques. Suerte: Con tus costumbres. Salud: Cuida tu espalda y aprovecha para revisarte la vista.

**Sagitario**  
23 NOV - 21 DIC  
Profesión: Todo va viento en popa. Amor: La constancia dará sus frutos finalmente. Suerte: Si eres más divertido y activo. Salud: Te encuentras en un momento saludable.

**Capricornio**  
22 DIC - 20 ENERO  
Profesión: Ajusta bien tu tiempo y lánzate a la acción. Amor: Tus buenas intenciones te favorecerán. Suerte: Con tu vida familiar. Salud: Procura estar más atento a tus cuidados.

**Acuario**  
21 ENERO - 19 FEB  
Profesión: Aguarda al mejor momento. Amor: Mucha diversión y disfrute. Suerte: En ambientes cercanos. Salud: Podrías sufrir algunas molestias en las articulaciones.

**Piscis**  
20 FEB - 20 MAR  
Profesión: Poco a poco todo irá fluyendo. Amor: Sé constante y transmite cariño. Suerte: En cuestiones económicas. Salud: Sentirás mejorías y se levantará tu ánimo.



# Gente

- 1. Inmobiliaria
- 2. Empleo
- 3. Enseñanza
- 4. Casa y Hogar
- 5. Animales
- 6. Deportes
- 7. Ocio
- 8. Salud
- 9. Servicios
- 10. Informática
- 11. Música
- 12. Motor
- 13. Finanzas
- 14. Varios
- 15. Relaciones
- 16. Masajes
- 17. Líneas 803
- 18. Esoterismo

**91 548 02 63 - 91 541 20 78**

También puede poner su anuncio personalmente en: calle Gran Vía 57. 9ºA. 28013 Madrid. (Metro Plaza España) en horario de 9:00 a 17:00 h. (Lunes a Jueves). Viernes de 9:00 a 14:00 h. La recogida de anuncios para la edición de la semana será hasta las 14:00 h. del martes, o remitiendo un email a la siguiente dirección: gente.clasificados@gmail.com.

Anuncios por palabras desde 0.40 € semana. Módulos desde 20 € (edición local) la semana. Impuestos no incluidos. Consultar descuentos.

Gente en Madrid no se responsabiliza de la procedencia ni de la veracidad de los anuncios breves, y se reserva el derecho de modificar el emplazamiento de los anuncios breves así como la publicación o no en caso de no cumplir las condiciones.

## Anuncios clasificados

Ávila: 807 505 783\*  
Barcelona: 91 541 20 78  
Burgos: 807 505 132\*

León: 807 517 310\*  
Logroño: 807 505 794\*  
Palencia: 807 505 781\*

Santander: 807 505 779\*  
Segovia: 807 505 789\*  
Valladolid: 807 517 023\*

\*El coste de la llamada a los 807 es de 1.21 €/min. desde la red fija, y de 1.57 €/min. desde la red móvil. I.V.A. incluido.

Descargue esta edición, y todas las nacionales en PDF:  
[www.gentedigital.es/edicion-impres/](http://www.gentedigital.es/edicion-impres/)



**Distribución cestas de Navidad ¡GRATIS!**

**Sábado 20 Diciembre 16Hrs**

La ONG "La Mano que Ayuda" va a realizar la más grande campaña de distribución de cestas de Navidad.

Si estás atravesando un momento difícil económicamente y necesitas ayuda, te invitamos a que vengas a la Cubierto de Leganés para recibir gratis una cesta navideña.

**¡RESERVA YA! LLAMANDO AL 91 539 26 18**  
a través de Paseo Santa María de la Cabeza, 12 (Aluche)

**CUBIERTO DE LEGANÉS C/ MAESTRO, 4**  
Línea 12: Casa Del Pez

\*Cantidades limitadas. Hasta fin de existencias.

### 1. INMOBILIARIA

#### 1.2. ALQUILER PISOS

OFERTA

ALQUILER 360€. Piso 2 dormitorios. 657836904.

ALQUILER. 400€. Piso 3 dormitorios. 653919653.

APARTAMENTOS- estudios. 280€- 350€. 653919652.

### 2. EMPLEO

OFERTA

AUMENTA Ingresos. 918273901.

AUXILIAR - VIGILANTES (AMBOS SEXOS) CON - SIN TITULO PRECISAMOS EMPRESA SEGURIDAD. CUALQUIER NACIONALIDAD. OFRECEMOS FORMACIÓN TITULO VIGILANTE - GRADUADO ESO. 914291416.

AVÓN. Vendedores. 646565613.

EMPRESARIO NECESITA CHICA INTERNA, JOVEN. LIBERAL. 1000€. 603433448.

### DEMANDA

BUSCO trabajo como interna. 699123132.

ESPAÑOLA cocina, limpieza. 665840303.

### 4. ENSEÑANZA

#### 4.1. FORMACIÓN

OFERTA

GRADUADO ESO, UN SOLO CURSO. TITULO OFICIAL. PRESENCIAL/ DESDE CASA. SIN EXÁMENES FINALES. ULTIMA SEMANA MATRICULA. 913690029. 669305106.

#### 4.2. IDIOMAS

OFERTA

INGLÉS. Leganés. Económico. 916873161.

SE imparten clases de caligrafía japonesa. Dibuja tu nombre, también caracteres chinos. No necesario saber el idioma. Viernes de 17:00 a 19:00 horas. 69€/ trimestre por asistente, en: Participación Ciudadana. C/ San Antonio 2, 2ª planta, sala 22. 646029963.

### 4.3. OTROS

OFERTA

OFRECEMOS ESTUDIOS BÍBLICOS / CONVERSACIONES SIN FINES LUCRATIVOS. SOMOS CRISTIANOS. 650779327.

### 7. OCIO

#### 7.1. JUGUETES

DEMANDA

COMPRO juguetes antiguos, Álbumes, Mádeman, Scalextric, trenes, playmobil. 653017026.

#### 7.2. NUMISMÁTICA

DEMANDA

COMPRO billetes, monedas, todo. 637723745.

### 8. SALUD

#### 8.1. TERAPIAS

OFERTA

VALLECAS. Masajes Terapéuticos. 676707035.

### 9. SERVICIOS

#### 9.1. REFORMAS

OFERTA

COBRO la voluntad. Ángel, pintor Español. Experiencia. Limpieza. 651556230. MÓSTOLES Fontanero, calefactor. ¡Económico! 605370145. REFORMAS / manitas: reparaciones domésticas, albañilería, fontanería, pintura, persianas y electricidad. 619488906.

### 10. INFORMÁTICA

#### 10.1. REPARACIONES

OFERTA

INFORMÁTICO a Domicilio. 671277949.

### 15. RELACIONES

#### 15.2. ÉL BUSCA ELLA

OFERTA

BUSCO chica guste bdsm. formar pareja amistad. 628450953.

CHICO GUAPO. 38 BUSCA CHICA CON PECHO GRANDE PARA ESTABLE. WHATSAPP. 626469081.

EMPRESARIO busca mujer, amistad, matrimonio hasta 45 años. 651858134.

### 15.6. AGENCIAS

OFERTA

UNICIS. 911250115. unicis.madrid@unicis.es

### 16. MASAJES

OFERTA

¡ESPAÑOLA!! Supermasajes. Madurita. Atractiva sola. Avenida América. 608819850. ¡GABRIELA!! 19 AÑOS. MEXICANA. MASAJES DOMICILIO. MADRID/ ALREDEDORES. ECONÓMICOS. 24 HORAS. 618200378.

ADRIANA. PARTICULAR. QUINTANA. 639215971.

ALCORCÓN. Quiromasajista mulata. 649209278.

ALINA. MASAJISTA. RELAJACIÓN TOTAL. VOY DONDE ESTÉS (HOTELES / DOMICILIOS / OFICINAS). 70€ TAXI INCLUIDO. VISA. 610093249. ARGENTINA. Masajes. Vista Alegre. 690877137. 914617809.

ASIÁTICAS. 30. 918437141. 654874657.

ASIÁTICAS. GETAFE. 688050173.

BIBIANA ATREVIDA. COMPLETITA. 602185436.

CARLA. MASAJISTA PROFESIONAL. HOTELES / DOMICILIOS. 70€. TAXI INCLUIDO. VISA. 600095042. 913666960. CASA nueva. Tetuán. Masajes orientales. 608326726.

ELENA. DISCRETA. MÓSTOLES. 603246661.

ELENA. ESPAÑOLA. NUEVA EN MÓSTOLES. 611327121.

EMBAJADORES. MASAJES SENSITIVOS. 655471735.

ESPAÑOLA. Madurita. 659690204.

FUENLABRADA. Española 648607072.

FUENLABRADA. Gissel masajista. 603116970.

JAZMÍN. Vista Alegre. 690877137.

LEGANÉS masajes relajantes. También domicilio. 622776037.

LEGANÉS. Latina / Española. 30€. 631105066.

LUCIA. Masajes Carpetana. 690877137.

MADURITA. Carabanchel. Masajes. 690877137.

MADURITA. Sensitivos. recibo sola. 685038784.

MADURITA. Supersensitivo. 651765405.

MADURITA. Zona Sur. También domicilios. 649295157.

MASAJES 20. 648740917.

MASAJES Orientales. Sensuales. Avenida Albufera. 1 hora 70€, media 45€, 20 minutos 35€. Metro Portazgo. 603253020. 603252202.

PINTO. Masajes. 630382625.

PLAZA CASTILLA. MASAJES RELAJANTES. 917339074.

TRAVES. SUPERMASAJES. 657174848.

TRAVESTI. EMBAJADORES. 653569380.

DEMANDA

NECESITO señoritas. Altos ingresos. 655230099.

PINTO. Necesito Señorita. 630382625.

### 18. ESOTERISMO

#### 18.1. VIDENCIA

OFERTA

CLARIVIDENTE, baraja española, tarot egipcio. Trabajos para todo. Seriedad. 630256135.

VIDENTE TAROTISTA. NECESITAS AYUDA ATIENDO PERSONALMENTE. 699642641.

VIDENTE desde niña. 913264901.

**Tarot Analía**  
Visión y Adhucos

**806416495**

**VENDE COMPRA CAMBIA BUSCA... ENCUENTRA**  
ENCUENTRA TU OPORTUNIDAD  
**91 541 20 78**

**PROFESOR GRAN VIDENTE Y MEDIUM AFRICANO**

NO HAY PROBLEMA SIN SOLUCIÓN. GRAN VIDENTE ESPECIALISTA EN TODO TIPO DE PROBLEMAS. PROBLEMAS MATRIMONIALES Y SENTIMENTALES. RECUPERACIÓN DE PAREJA. AMARRES. ATRAER PERSONA QUERIDA. AMOR. SUERTE EN NEGOCIOS. TRABAJO. EXÁMENES, ETC... ATRAER FUENTES. MANTENER PUESTO DE TRABAJO. PROTECCIÓN VIDA FAMILIARES. QUITAR MAL DE OJO Y MALEFICIOS. POTENCIAR LA SEXUALIDAD. CASOS DESESPERADOS.

RESULTADOS RÁPIDOS GARANTIZADOS 100% DE 3 A 7 DÍAS  
**632 740 754 - 677 669 095**  
RECIBO TODOS LOS DÍAS DE 8:00 A 20:00 H.

CALLE JAÉN - METRO CARPETANA Y 4 CAMINOS

**Maestra Chalana La Bruja del amor**

¿CANSADO DE SUFRIR POR AMOR NO CORRESPONDIDO? AMARRES RECUPERE LA FELICIDAD

En sólo 72 horas recupero a tu ser amado. Pensará en tí día y noche. El o ella regresará en busca de pasión. Experta en uniones de pareja. Puedo hacer posible lo imposible.

AMOR - DINERO TRABAJO SALUD ESTUDIOS - NEGOCIOS 100% EFECTIVO  
**674 484 207**

TODO 50€

**PROFESOR BABACAR LOUM**

35 Años de experiencia - Trabajo con Seriedad

Soluciona cualquier problema. Impotencia sexual, dolor articulares, tratamientos de fertilidad, encuentra trabajo, éxito en negocios, suerte, quitar hechizos, depresión, judiciales, herencias, atraer clientes, dinero, problemas familiares...

RESULTADOS EFECTIVOS GARANTIZADOS  
Recibo de 9 a 20 h. de lunes a sábado  
**911 432 506**  
REALIZAMOS TRABAJOS A DISTANCIA  
L1 - Nueva Numancia

**MAESTRO MADU GRAN VIDENTE AFRICANO**

Amor, recuperación de pareja, amarres, atracción pasional, romper ligaduras, quitar mal de ojo, impotencia sexual, suerte en los negocios, trabajo, exámenes, etc...

SOLUCIONA CUALQUIER TIPO DE PROBLEMA POR DIFÍCIL QUE SEA.

**988 04 97 87 - 627 362 086**  
RESULTADOS GARANTIZADOS 100%. C/ Oropéndola 23. Metro Abrantes. Autobús 118  
EFICACIA PROBADA. MÁXIMO 7 DÍAS.

**Gabinete de Videncia PROFESOR KARAMBA**

48 años de experiencia. Dotado para encontrar una solución a todos sus problemas, incluyendo los casos desesperados.

RESULTADOS EN 1 SEMANA 100% GARANTIZADO

FACILIDADES DE PAGO  
AMOR - DINERO - TRABAJO - SUERTE PROTECCIÓN - NEGOCIO - FAMILIA...  
**631 053 924 91 000 68 05**  
GRAN VÍA

**TAROT EGIPCIO**  
Santería - Magia Blanca

Investigación y Solución a sus problemas

CITA PREVIA  
**916 395 573**  
**659 942 814**  
Majadahonda - Madrid

DESCUENTO ESPECIAL PRESENTANDO ESTE ANUNCIO.

**REENCARNADA SACERDOTIZA HECHICERA DEL AMOR**

**Maestra de Amarres Milagrosos Hace posible lo imposible**

Si tu pareja no te quiere, te desprecia o te ha abandonado no dejes que tu relación sentimental se destruya. El Vudú Blanco puede dominar el amor más difícil, sin tener ningún efecto negativo, recuperando el deseo y la pasión.

SÓLO ACEPTO EL PAGO SI ESTÁS CONFORME CON MI TRABAJO FONO CONSULTA GRATIS 24 H.  
**677 131 129**

Samanta pacta con poderosos espíritus. Soluciones personalizadas para cada caso. Si eres practicante de magia, tarotista, vidente... y has hecho un ritual que te ha salido mal, contáctame, rectifico trabajos mal hechos por otros.

**Gabinete de Videncia PROFESOR KARAMBA**

48 años de experiencia. Dotado para encontrar una solución a todos sus problemas, incluyendo los casos desesperados.

RESULTADOS EN 1 SEMANA 100% GARANTIZADO

FACILIDADES DE PAGO  
AMOR - DINERO - TRABAJO - SUERTE PROTECCIÓN - NEGOCIO - FAMILIA...  
**631 053 924 91 000 68 05**  
GRAN VÍA

PALACIO  
**SHANGRILA**

RESTAURANTE



**MARISQUERÍA**

Menús especiales

Menú del día

Bodas - Eventos

Venta directa

**Miércoles 17 de DICIEMBRE de 2014**

**GRAN INAUGURACIÓN**

**[www.restauranteshangrila.es](http://www.restauranteshangrila.es)**

**C/ Severo Ochoa, 23 28914 LEGANÉS (Salida 12)**

**91 686 65 66**

