

Gente

AÑO 10, NÚMERO 357
13 - 20 FEBRERO 2015

madrid

ESTE: Puente de Vallecas · Villa de Vallecas · Moratalaz · Vicálvaro · San Blas · Ciudad Lineal

El Plan de Barrio de La Elipa impulsará el comercio de proximidad

El programa municipal contempla el desarrollo de 21 actuaciones en tres años • El fomento del empleo será otra de las prioridades **PÁG. 17**



La Justicia frena el proyecto municipal para Torre Arias

El Tribunal Superior de Justicia de Madrid (TSJM) ha suspendido de forma cautelar el Plan Especial de Protección y Ordenación de la finca situada en San Blas-Canillejas, aprobado en julio de 2013. De esta manera, responde al recurso presentado por la Fravm y la Asociación La Amistad de Canillejas. El auto judicial determina que los derribos supondrían "un quebranto patrimonial imposible de restaurar". **PÁG. 7**

gentedigital.es

El Cañaveral. A 7 minutos de C/ O'Donnell
Residencial Ankar
58 viviendas VPPL

COMPARE PRECIOS Y SUPERFICIES

SUELO EN PROPIEDAD

Piscina, pádel y zona de juegos infantiles

Pisos VPPL de 2, 3, 4 y 5 dormitorios en régimen de cooperativa

Comartos
Fundada en 1969
Edificación Consulting Inmobiliario

INFORMACIÓN:
91 564 94 95
www.comartos.es

EMPRENDEDORES **PÁGS. 9-16**

Los trámites para crear una empresa han bajado de 52 a 13 días en 5 años

La burocracia y la financiación siguen siendo las trabas para abrir un negocio, aunque la tecnología comienza a reducir las barreras.



POLÍTICA **PÁG. 4**

Fractura en el PSOE a cien días de las elecciones

Ferraz destituye al líder y a la dirección del PSM y nombra una gestora para dirigir el partido en Madrid. La Comisión de Listas será la encargada ahora de decidir si Tomás Gómez es el candidato más idóneo para los próximos comicios autonómicos.

OCIO **PÁG. 18**

El barrio de Santa Eugenia recupera su Carnaval

Diferentes colectivos ciudadanos y comerciantes han unido sus fuerzas para rescatar del olvido unas fiestas que no se celebraban desde hace siete años.

EN VALLECAS
TU REFERENTE EN ESTA TÉCNICA
ES IGNACIO MARTINEZ NUNEZ
AVD. ALBUFERA 100
914779266

CareDENT
Clínica Dental

DENTADURA NUEVA EN UN DÍA
MEDIANTE LA TÉCNICA
"ALL ON FOUR"
DIAGNÓSTICO GRATUITO

PATRICIA COSTA

centro@genteenmadrid.com

Por qué ver sufrir a un hijo cuando se puede evitar. Es la gran pregunta de Amparo, una madre que perdió a su pequeño Jorge en noviembre, con 19 meses, víctima de una enfermedad mitocondrial que durante un año le machacó el sistema respiratorio. “No tiene cura ni tratamiento, y que haya una técnica para evitarla, es todo un acontecimiento”, confiesa. Se refiere a la posibilidad de que España legalice el mismo método de reproducción asistida al que Reino Unido ha dado el primer visto bueno. Una técnica que utiliza el ADN de tres personas, precisamente para evitar la transmisión de enfermedades genéticas como la que mató a Jorge.

Al igual que Amparo, otras madres y padres, miembros de la Asociación de Enfermos de Patologías Mitocondriales (Aepmi), reivindican su derecho a tener hijos sanos, a que esta opción exista en su país. “No cuento con diagnóstico, no sé si la enfermedad es de transmisión materna, ni si mi otra niña, de 14 años, es portadora. En caso de que así sea, esta técnica le ofrecerá garantías en un futuro”, añade.

SÍNDROME DE PEARSON

Todavía en la lucha se encuentran Julio y su familia. Su hijo Rubén, que padece el síndrome de Pearson, cumplirá muy pronto 5 años. Todo empezó con una fuerte anemia diagnosticada a las 48 horas de nacer. Muy pronto, “órganos como el páncreas o los riñones comenzaron a funcionar mal. Ahora está afectado de un montón de cosas, incluso neurológicas, que dañan su corazón, su respiración... Estás contento porque



Bruno, segundo por la izquierda, seguido de Adrián, que entrena semanalmente en el Club Escuela de Piragüismo Aranjuez C. MARTÍNEZ/GENTE

TÉCNICA DE REPRODUCCIÓN ASISTIDA PARA ESQUIVAR LA HERENCIA MITOCONDRIAL

Enfermos de estas patologías piden que se legalice este método con tres ADN, como se hará en Reino Unido, rodeado por el debate ético • Exigen garantías y el derecho a tener hijos sanos

Sufrimientos evitables e innecesarios

le tienes aquí, contigo, cuando normalmente no alcanzan los 3 años, aunque, en fin...”, resume emocionado.

El síndrome de Pearson es una enfermedad mitocondrial más, cuyo origen se encuentra en el orgánulo que traslada la energía a

Amparo perdió a su hijo Jorge en noviembre, con sólo 19 meses de vida

las células del cuerpo, perjudicando a los órganos que más las necesitan, como el corazón, el cerebro o la musculatura externa. “Son enfermedades genéticas, en algunos casos hereditarias y en otros fruto de una mutación nueva. También son degenerativas. A veces se manifiestan al nacer y en otras ocasiones con el paso del tiempo, pero hay chavales como Adrián que siguen ahí, peleando”, asegura Javier, padre también de un niño que perdió la vida hace dos años. Perfiles como el de

Adrián, inyectan esperanza a otras personas como Cristina, madre de Nico, que ya ha sobrepasado los 5; o Mónica, madre de Bruno, que ha cumplido los 7. “Quiero ser programador de videojuegos, estudiar la carrera, y convertirme en deportista para-

Se trata de enfermedades genéticas y degenerativas

ímpico de piragüismo”, afirma Adrián, rotundo. A sus 16 años, estudia el Bachillerato de Ciencias a distancia, y advierte que la enfermedad no le va a parar. De fondo queda el debate ético que desdibuja la buena noticia. “Soy católico y creo que esta técnica está a favor de la vida”, sentencia Javier. “Si va contra tu moral, no recurras a ella, pero no se lo impidas a los demás”, concluye Mónica, mientras Bruno mira fijamente a Adrián, quizás pensando también en un futuro olímpico.

Es increíble la que se ha liado con un cumpleaños. Toda una semana hablando de la fiesta de Cristiano Ronaldo. Y solo porque tuvo lugar el sábado pasado, horas después de que el Real Madrid perdiera por goleada frente al Atlético, un rival que en los últimos tiempos ha cogido gran fuerza. Pero no es de la gran trayectoria colchonera de lo que quiero hablar, sino de celebraciones. Obviamente, los jugadores madridistas no tienen nada que festejar (solo faltaría, después de que les metieran cuatro goles) y, probablemente, aunque yo no pongo la mano en el fuego por casi

OPINIÓN**Feliz cumpleaños****MAMEN CRESPO** REDACTORA JEFE

nadie, no hubieran salido de fiesta el sábado. Pero entiendo que está justificado cuando estamos hablando de un cumpleaños. Basta con que nos pongamos en el lugar de Ronaldo, salvando las distancias lógicamente, sobre todo, en lo que se refiere a número de asistentes y al lugar de la celebra-

ción. Convocamos nuestra fiesta y esa jornada hay un anuncio negativo en la empresa. ¿La suspendemos ese mismo día cuando cientos de personas tienen reservada esa noche en su agenda?, ¿posponemos pasar un buen momento? Seguramente no. Lo que hubiéramos hecho, hubiera sido decir: “va-

mos a divertirnos que esto ya no tiene solución”. Y eso debió pensar Cristiano. Quizá a los aficionados madridistas no les gusta ver a sus jugadores divertirse mientras ellos están tristes, decepcionados o enfadados. Pero, por eso, hay que medir bien con qué se molesta uno. Y el fútbol, solo es fútbol. Igual este ejemplo nos sirve para poner en su lugar emociones que, a algunos, por amor a sus colores, les afectan de forma importante. Vaya por delante que yo soy madridista, pero creo que todo el mundo tiene derecho a celebrar su cumpleaños. ¡Felicidades Ronaldo!

GENTEDIGITAL.ES/COMUNIDAD/MAMEN/

EDITA: GENTE EN MADRID, S.L.

REDACCIÓN: ATOCHA, 16 · 2A PLANTA · 28012, MADRID

TELÉFONO: 91 369 77 88

E-MAIL: INFO@GENTEENMADRID.COM · COMERCIAL@GENTEENMADRID.COM

Gente
madrid

GERENTE: FERNANDO IBÁÑEZ

REDACTORA JEFE: MAMEN CRESPO

JEFE DE FOTOGRAFÍA: CHEMA MARTÍNEZ

JEFE DE MAQUETACIÓN: CARLOS ZUGASTI

EDICIONES SUR: JAIME DOMÍNGUEZ

EDICIONES MADRID: PATRICIA COSTA

DEPORTES: FRANCISCO QUIRÓS

DIRECTORA DE GRANDES CUENTAS: AMPARO LLUCH

JEFE DE MARKETING: RAFAEL VARA

COORDINADORA DE PUBLICIDAD: ANA SÁNCHEZ

EL PERIÓDICO GENTE NO SE RESPONSABILIZA NI SE IDENTIFICA CON LAS OPINIONES QUE SUS LECTORES Y COLABORADORES EXPONGAN EN SUS CARTAS Y ARTÍCULOS.



LUCHAMOS CONTRA LA POBREZA



¿te apuntas?



Manos Unidas
CAMPAÑA CONTRA EL HAMBRE

902 40 07 07 - www.manosunidas.org

®

Campaña 56

A cien días, el PSOE se fractura

El partido suspende de sus funciones a la dirección del PSM • La Comisión de Listas, para seguir el proceso oficial, decidirá si Gómez es el candidato idóneo o no para las próximas elecciones

MAMEN CRESPO
@mamencrespo

Mientras el todavía candidato del PSM a la Presidencia de la Comunidad de Madrid, Tomás Gómez, presumía de formar parte del único partido que tenía a todos sus candidatos confirmados para las elecciones autonómicas y municipales de mayo y mostraba su preocupación por “los que no saben a quién quieren poner” y “no saben qué hacer”, su formación a nivel nacional preparaba su salida del PSOE. Así lo puso de manifiesto el miércoles, ante una gran expectación mediática, el secretario de Organización de los socialistas, César Luena, al anunciar la decisión de la Comisión Permanente de la Ejecutiva Federal de su partido de suspender de sus funciones a la dirección del PSM y a sus órganos de control, y de nombrar una gestora para llevar el partido en Madrid, presidida por Rafael Simancas.

Los motivos, “una serie de informaciones que afectan a asuntos como el conocido tranvía de Parla, la ‘Operación Púnica’ y las dificultades orgánicas por las que atraviesan agrupaciones tan importantes como las de Leganés, Parla o Aranjuez”, en palabras de César Luena.

DEFENSA EN LOS TRIBUNALES

Esta decisión no afecta directamente a la candidatura del PSM a la Presidencia de la región. Sin embargo, el PSOE va a convocar en los próximos días a la Comisión Federal de Listas para que evalúe la idoneidad o no de Tomás Gómez como candidato, ya que es el órgano competente para ello. No obstante, parece que está claro lo que ocurrirá, ya que



Gómez y Carmona se abrazan entre aplausos de miembros de la directiva del PSM CHEMA MARTÍNEZ/GENTE

Un candidato avalado por los militantes

Tomás Gómez fue proclamado candidato del PSM a la Presidencia de la Comunidad de Madrid a principios de octubre sin haber llegado a celebrar las primarias previstas por la organización, ya que fue el único aspirante que consiguió el número suficiente de avales para concurrir al proceso. Gómez recabó 7.000 apoyos, lo que supone que fue respaldado prácticamente por la mitad de los militantes del PSM, que cuenta con apenas 15.000 afiliados. El PSM optó por primarias cerradas a pesar de que su secretario general había abogado por un proceso abierto, de cara al trámite para elegir al secretario general del PSOE.

Luena apuntaba el miércoles que “es obvia la opinión y la idoneidad sobre la candidatura de Tomás Gómez”. Sin embargo, añadía que había que respetar el proceso que tiene marcado el parti-

do para hacer frente a este tipo de situaciones.

Lejos de acatar la decisión de la dirección federal, los socialistas madrileños han dado un paso adelante y han decidido defender

sus derechos como militantes ante el partido y ante los tribunales si hiciera falta, tal y como anunciaba en la sede del PSM en Madrid el pasado miércoles la secretaria de Organización de la formación, Maru Menéndez. “Vamos a seguir adelante, llevamos muchos años trabajando para liderar el cambio en Madrid”, puntualizó en un discurso que fue interrumpido constantemente por los aplausos de los miembros de la dirección de los socialistas de Madrid, que arrojaron a su líder en su comparecencia ante la prensa.

DEBILIDAD DEL LÍDER

Por su parte, Tomás Gómez quiso dejar claro que se enteró de la decisión de su partido por los me-

dios de comunicación, y cargó contra el secretario general del PSOE, Pedro Sánchez, del que destacó que por “la debilidad de su liderazgo” se haya subido “al caballo del desgaste que ha elaborado la derecha” en la Comunidad de Madrid. Asimismo, aseguró que se trata de “un inmenso error que tiene consecuencias desastrosas para el partido y para los procesos electorales”.

También avanzó que no se va a retirar tras esta decisión, apuntando que “esto está muy lejos de haberse acabado. Probablemente, acaba de empezar”, dijo claramente en alusión al recurso que ha presentado ante Ferraz aunque, si fuera necesario, lo llevará a los tribunales. Gómez se mostró indignado porque se haya puesto en duda su credibilidad y su ho-

El tranvía de Parla, la ‘Operación Púnica’ y dificultades orgánicas, los motivos

Gómez ha pedido una reunión del Comité Federal para evaluar la decisión

norabilidad, y aseguró que se va a defender. “Me han enseñado a defenderme cuando te atacan injustamente y eso es lo que voy a hacer”, señaló en la rueda de prensa. De momento, Gómez ha pedido una reunión del Comité Federal del PSOE para que todos los dirigentes puedan valorar la resolución.

Algunos, como la secretaria de Relaciones Internacionales del PSOE, Carme Chacón, se han pronunciado. La exministra no comparte la decisión de suspender a Tomás Gómez y crear una gestora en el PSM. También salió en defensa de Gómez el recién nombrado presidente del PSM y secretario de Movimientos Sociales, Pedro Zerolo.

REACCIONES El candidato a la Alcaldía de Madrid apoya a Tomás Gómez

Carmona: “Pongo las dos manos en el fuego por él”

El candidato a la Alcaldía de Madrid, Antonio Miguel Carmona, acompañó a Tomás Gómez durante la rueda de prensa que dio el pasado miércoles para mostrarle su apoyo tras la decisión tomada por Ferraz. Aunque no aplaudió en ningún momento ni las palabras de Maru Menéndez ni las de Tomás Gómez, sí tomó la pa-

labra al final de la comparecencia para mostrar públicamente su confianza en el ya exlíder del PSM. “Yo conozco a Tomás Gómez desde hace casi 30 años y no solo pongo las dos manos en el fuego por él, sino que defendiendo que es una persona honorable”, manifestó, para añadir después que es “absolutamente honrado”.

Por otro lado, alrededor de 50 afiliados y simpatizantes del PSM se concentraron en la tarde del miércoles a las puertas de la sede madrileña de los socialistas en la calle Ferraz, al grito de ‘No nos representas’, dirigido al secretario general de los socialistas, Pedro Sánchez, por su decisión en contra de Tomás Gómez.



Gómez y Carmona durante la rueda de prensa CHEMA MARTÍNEZ/GENTE

PILAR SÁNCHEZ ACERA MIEMBRO DE LA GESTORA DEL PSM

Asegura que hay hechos que han deteriorado la imagen del PSOE de Madrid • Piensa que los motivos radican en la idea de que "la política tiene que ir tres pasos por delante de la justicia"

"Creo en la inocencia de las personas mientras no se demuestre lo contrario"

MAMEN CRESPO
@mamencrespo

Fue concejal del Ayuntamiento de Alcobendas durante varios años y diputada en la Asamblea de Madrid, pero abandonó el PSM tras perder en 2012 las elecciones primarias del partido frente a Tomás Gómez. Ahora, Pilar Sánchez Acera regresa como miembro de la gestora constituida por Ferraz en Madrid. Eso sí, sorprendida por la noticia de la destitución del que fue su adversario y convencida de que Pedro Sánchez no está debilitado. **Entiendo que comparte la decisión de su partido.**

Creo que hay que compartir la decisión que ha tomado el secretario general del PSOE y acatarla.

¿Y los motivos? Porque no hay una imputación por el tranvía de Parla, uno de las razones que se ha dado desde Ferraz, problemas internos hay en todos los partidos, en menor o mayor medida, y no se puede olvidar que a Gómez le eligieron los militantes.

Lo que es una realidad es que los militantes en octubre eligen a un candidato. A partir de ahí, han ocurrido una serie de hechos que la Ejecutiva federal considera que deterioran la imagen del PSOE en Madrid. No podemos olvidar la 'Operación Púnica', donde uno de

los municipios afectados es Parla, que tenemos una alcaldesa en esa localidad que lo ha sido tras un conflicto, y que hay una investigación de un juzgado sobre el tranvía de Parla, con unas peticiones de la fiscal que están sobre la mesa. Eso sí, no estamos hablando de una constatación. Además, yo creo que Tomás Gómez es absolutamente honorable y pienso que nadie puede decir lo contrario, pero estamos en un momento político muy complicado en la Comunidad de Madrid. Se puede producir un cambio después de más de 20 años de gobiernos del PP y los ciudadanos están pidiendo candidatos muy transparentes. Esto puede ser injusto desde el punto de vista humano, pero no lo es para el PSOE ni para los ciudadanos que están demandando transparencia.

¿Entonces sólo importa ganar cómo sea?

No, lo que importa es que los ciudadanos encuentren que en el PSOE tienen la oportunidad de regenerar una región golpeada por la 'trama Gürtel', por el escándalo de Caja Madrid y por la 'Operación Púnica', donde mayoritariamente hay gobiernos del PP. Hay que poner el listón muy alto.

Ha defendido la honorabilidad de Gómez. ¿Pondría las dos manos en el fuego por él como ha hecho



RAFA HERRERO/GENTE

El PSOE constituye la gestora del PSM

Este jueves quedó constituida la gestora del PSM, que está presidida por Rafael Simancas y compuesta por doce vocales: Pilar Sánchez Acera, Jaime Lissavetzky (portavoz de Madrid), Daniel Viondi, Borja Cabezón (Majadahonda), David Lucas (Móstoles), Javier Rodríguez, María Encarnación Moya, María Victoria Moreno, Pedro Pablo García, María Lucía Casares, Sara Hernández (Getafe) y María Mercedes González.

el candidato a la Alcaldía de la capital, Antonio Miguel Carmona?

Antonio Miguel es amigo personal de Tomás y desde ese cariño y ese respeto es evidente que pone las manos en el fuego por él. Yo no soy juez y creo en la inocencia de las personas mientras no se demuestre lo contrario.

¿Sabe algo Pedro Sánchez que los demás no, que le ha llevado a tomar esta decisión?

No he hablado con él, así es que no puedo responder a esta cuestión. Creo que los motivos por los que se ha tomado la decisión tienen más que ver con esa frase que dijo Pedro Sánchez de que "la política tiene que ir tres pasos por delante de la justicia". No tiene nada que ver la responsabilidad política con la judicial.

Ha vuelto al PSM, ¿tenía ganas?

Formar parte de una gestora nunca es con ganas porque significa que hay una situación complicada. Llego con el ánimo de ayudar. Me llamó el miércoles por la tarde el presidente de la gestora. Rafael Simancas considera que está ayudando. No tiene ninguna aspiración en el PSM y lo que va a hacer es intentar que esto tenga el desenlace adecuado.

¿Esto contribuirá a mejorar los resultados? Porque el tiempo apremia...

Aunque estamos a cien días, no hay campaña electoral y no hay candidatos cerrados en los principales partidos de la región. Por tanto, creo que sí hay tiempo y, además, están elegidos los candidatos de los distintos municipios. Hay muchos compañeros que siguen trabajando. La responsabilidad de todos los socialistas es conseguir que el resultado sea bueno. Entiendo que si se ha tomado esta decisión es porque iba a ser malo. Pensarán que va a ser mejor.

ACCIONES Bankia

PREFERENTES Y PRODUCTOS DE RIESGO

CONFERENCIAS
INFORMATIVAS

ENTRADA GRATUITA

RICARD TORRES
ABOGADO ECONOMISTA
SALVADOR SASTRE ABOGADO

¿INVERTISTE EN ACCIONES
DE BANKIA EN LA OPV
DE 2011
Y LO HAS PERDIDO TODO?
AÚN PUEDES RECUPERAR
TU DINERO

ASOCIACIÓN CONSUMIDORES Y USUARIOS
APABANC

910601145
info@apabanc.es
www.apabanc.es

LA DEMANDA JUDICIAL COMO VÍA PARA RECUPERAR LA INVERSIÓN
JUEVES, 19 FEBRERO 19:00H **CÍRCULO VALENCIANO** PINTOR ROSALES, 58 **MADRID**

ECONOMÍA

Madrid creció un 2,3% el cuarto trimestre de 2014

GENTE

La economía de la Comunidad de Madrid creció un 2,3% en el cuarto trimestre de 2014 con respecto al mismo periodo de 2013 y la evolución prevista para este año podría arrojar un PIB regional superior al 3%, algo que a su vez llevará a un descenso considerable del desempleo. Así lo indicaron en rueda de prensa el consejero de Economía y Hacienda, Enrique Ossorio, y el viceconsejero de Hacienda, José María Rotellar, para añadir que el crecimiento anual de la región durante todo 2014 se situó en un 1,7% del PIB, tres décimas por encima de la media nacional.

Ossorio y Rotellar señalaron que, para 2015, los presupuestos regionales marcaban un moderado crecimiento del 2%, aunque entonces ya se dijo que podría subir al 2,5%. Así, viendo la evolución positiva de la economía, el PIB regional podría incrementarse sobre el 3,2 y el 3,3%.

24 MESES DE MEJORA

Ambos resaltaron que este crecimiento económico, unido a las reformas emprendidas por el Gobierno, va a contribuir a una creación de empleo que "será más intensa" que la prevista cuando el crecimiento se estimaba en una subida del 2,5%.

Ossorio señaló que, con el dato del último periodo de 2014, Madrid registra el quinto trimestre interanual en positivo y 24 meses seguidos de mejora.

El seguimiento telefónico tras el alta hospitalaria se implantará este año

La enfermera llamará al paciente y le citará en consulta o en casa

GENTE

comunidad@genteenmadrid.com

El seguimiento telefónico tras el alta hospitalaria se implantará en todos los centros de salud de la Comunidad de Madrid durante este año de manera progresiva. A través de dicho programa, las enfermeras podrán realizar un seguimiento personalizado a los pacientes que así lo requieran tras recibir el alta por ingreso hospitalario, garantizando de esta manera la continuación de los cuidados que precisan los usuarios tras su paso por el hospital, al mismo tiempo que una atención integral y coordinada entre los profesionales sanitarios.

El consejero de Sanidad, Javier Maldonado, visitó el pasado lunes una consulta del Centro de Salud Villa de Vallecas, que ya lleva a cabo el programa de seguimiento telefónico en las primeras 48 horas desde que el enfermo vuelve a su domicilio.

170 CENTROS

Esta línea de actuación nació en el Sureste de Madrid el año pasado, a través de la Gerencia de Atención Primaria, y ya se ha extendido a 170 centros de salud, de los 265 de la región, en coordinación con sus 21 hospitales de refe-



Durante la visita al Centro de Salud Villa de Vallecas

rencia. Desde 2014, 32.300 pacientes madrileños han recibido la llamada de su enfermera y, según el caso, un plan de cuidados adecuado a sus necesidades. La continuidad de la atención al alta

entre hospitales y centros de salud es uno de los 30 elementos clave incluidos en la Estrategia de Atención a Pacientes con Enfermedades Crónicas de la Comunidad de Madrid, y tiene como re-

ferencia el Marco Referencial de la Continuidad de Cuidados en el Servicio Madrileño de Salud.

Este programa se pone en marcha para garantizar la continuidad de la asistencia entre el hospital y el centro de salud, facilitando a los pacientes la reincorporación a su domicilio manteniendo los cuidados que precisen a partir de entonces. La enfermera de Atención Primaria es el referente sanitario para "dar acogida" al paciente en su vuelta a casa.

Desde 2014, 32.300 madrileños han recibido la llamada de su enfermera

Se garantiza la continuidad de la asistencia entre el hospital y el centro

Con todo esto, el hospital elabora un informe de alta de los pacientes hospitalizados que remite al centro de salud. Una vez que la enfermera revisa el caso, y si considera que es susceptible de seguimiento, se pone en contacto telefónico con el paciente, valora su situación y, en función de su estado de salud, si es preciso lo cita en consulta o bien acude a su domicilio en las situaciones de mayor necesidad, como los pacientes más frágiles.

HASTA AHORA SÓLO ACCEDÍAN LOS ANIMALES DE LAS PERSONAS CIEGAS O CON DEFICIENCIA VISUAL

Perros de asistencia, permitidos en lugares públicos

GENTE

El Gobierno regional da un paso más en su compromiso con las personas con discapacidad con el proyecto de Ley de Acceso al Entorno de Personas con Discapacidad que precisan el acompañamiento de perros de asistencia. Con la nueva normativa, dichos animales podrán entrar en el lugar de trabajo y en todos los espacios públicos, es decir, centros sanitarios, colegios, taxis, estaciones, metro, autobuses, trenes, centros deportivos y religiosos. Hasta ahora, sólo estaba permiti-



La Comunidad consolida su apoyo a las personas con discapacidad

do la entrada a estos lugares a los perros guías de personas ciegas o con deficiencia visual.

LO QUE CONTEMPLA LA NORMA

La aprobación de esta ley, que ha contado con el apoyo del Consejo Asesor de Personas con Discapacidad y de las asociaciones de Discapacidad, supone un paso más en la defensa de los derechos de estas personas, en el fomento de su autonomía personal y en la lucha por la igualdad de oportunidades para todos. Con la puesta en marcha de este proyecto nor-

mativo se cumple uno de los objetivos previstos en el III Plan de Acción para personas con discapacidad de la Comunidad de Madrid.

La norma contempla como perros de asistencia, además de los perros guía, los perros de señal, adiestrados para avisar a personas con discapacidad auditiva; los de servicio, para ofrecer apoyos en actividades de la vida diaria a personas con discapacidad física; los entrenados para avisar de una alerta médica a quienes padecen discapacidad y crisis recurrentes con desconexión sensorial derivadas de una enfermedad específica; y, por último, los perros adiestrados para dar servicio a personas con trastornos del espectro autista.

La Justicia paraliza el plan especial municipal para la Finca de Torre Arias

El TSJM dice que los derribos supondrían "un quebranto patrimonial imposible de restaurar"

SAN BLAS-CANILLEJAS

MIGUEL HERNÁNDEZ
este@genteenmadrid.com

El recurso contencioso administrativo presentado en su día por la Federación Regional de Asociaciones Vecinales de Madrid (Fravm) y la Asociación de Vecinos la Amistad de Canillejas, en nombre de la Plataforma por el Uso Público de la Finca de Torre Arias, ha obtenido sus primeros frutos. El Tribunal Superior de Justicia de Madrid (TSJM) ha ordenado en su auto la suspensión cautelar de la ejecución del Plan Especial de Protección y Ordenación de la Finca de Torre Arias, aprobado por el Ayuntamiento de Madrid el pasado 30 de julio de

2014 con el fin de reformar estos terrenos.

JARDÍN DE INTERÉS

La Justicia considera que el grado de protección que cabe atribuir a la finca es el de un jardín de interés y, como tal, "con todos sus elementos que gozan de una catalogación de protección cuya pérdida debe estar especialmente motivada". Para el TSJM, el derribo de las edificaciones supondría "un quebranto patrimonial imposible de restaurar", por lo que "el perjuicio del interés general sería irreparable".

La sala primera de lo contencioso administrativo condena en costas al Ayuntamiento en una cuantía de 300 euros y le da un plazo para presentar recurso de reposición contra el auto.



Una de las concentraciones a las puertas de la finca

Los residentes solicitaron en su día la paralización del derribo de varios inmuebles incluidos en la finca, como una vivienda anexa al palacio que data de los años 1990 a 1995, y una vaquería cons-

truida como pabellón de lechería, un matadero y una perrera, todos ellos de principios del siglo XX. Además, querían preservar una casa de jardineros que aparecía en la cartografía de 1865, un pozo

Satisfacción vecinal y petición de retirada

El portavoz de la Plataforma por el Uso Público de la Finca de Torre Arias, Andrés Cabrera, insta al Ayuntamiento de Madrid a retirar el plan especial para la parcela antes de las elecciones municipales de mayo. Satisfecho, reconoce que es la decisión que esperaban, pero incide en que se trata de una decisión cautelar y espera que la Justicia suspenda de forma definitiva el mencionado documento urbanístico.

Cabrera recuerda que desde que se constituyó la plataforma, los vecinos de San Blas-Canillejas han demandado que se dé un uso público a estos terrenos y se descarte su cesión a una entidad privada, como quiere el actual equipo de Gobierno, según la opinión de este residente.

y una alberca en la zona sur, una caseta junto al arroyo conocida como la 'casa de las patatas', un invernadero acristalado de principios del siglo XX, y una caseta de aperos.

Colegios Jesús - María



Una escuela para todos

JORNADAS DE PUERTAS ABIERTAS

Colegio Ntra. Sra. de la Caridad del Cobre

Hermanos García Noblejas, 17

INFANTIL Y PRIMARIA

www.jmcobre.com 5, 12 y 19 de Febrero, 5 y 12 de Marzo.

Para confirmar asistencia: 91 367 04 56

Colegio Jesús-María García Noblejas

Hermanos García Noblejas, 68

SECUNDARIA, BACHILLERATO, FORMACIÓN PROFESIONAL BÁSICA, CICLO FORMATIVO

www.jesumariagarcianoblejas.org 26 de Febrero.

Para confirmar asistencia: 91 367 16 60

Torralba adelanta los proyectos de mejora en colegios

VICÁLVARO

M. H.

La concejala de Vicálvaro, Carmen Torralba, adelantó la semana pasada, en una reunión mantenida con los directores de los colegios públicos del distrito, los proyectos de reforma que tiene previsto acometer la propia Junta en estos centros este año.

Entre las actuaciones destacan la pintura de algunos pabellones del Colegio Vicálvaro, la mejora del cerramiento del patio infantil del Alfonso X y la sustitución del solado en cuatro aulas del Colegio Valdebernardo.

Por otro lado, la propia Junta tiene previsto realizar varias actividades extraescolares en las próximas semanas. Entre ellas están incluidos los 'Conciertos Pedagógicos' y el programa 'Conoce tu distrito'. Además, en el encuentro se realizó un diagnóstico sobre la situación de la limpieza y mantenimiento de los centros.

El nuevo Bernabéu, en fuera de juego

El TSJM anula el acuerdo por el que se daba vía libre a la reforma del estadio blanco • El Real Madrid asegura que trabajará con el Ayuntamiento y la Comunidad para subsanar los defectos

URBANISMO

REDACCIÓN

norte@genteenmadrid.com

“El mejor estadio, en un emplazamiento único, que será un símbolo mundial. Un estadio especial, único y espectacular”. Así definió el presidente del Real Madrid, Florentino Pérez, al resultado de las obras de ampliación del Santiago Bernabéu, un proyecto de ensueño que, por momentos, está tornando en una pesadilla para los dirigentes blancos. El pasado martes, el Tribunal Superior de Justicia de Madrid (TSJM) anulaba el acuerdo que rubricó el 15 de noviembre de 2012, dictado por el Consejo de Gobierno de la Comunidad de Madrid, que aprobaba la Modificación Puntual del Plan General de Ordenación Urbana de Madrid en relación al estadio meren-

gue. Nada más hacerse pública esta sentencia, el Real Madrid adelantaba, a través de un comunicado, que “trabaja conjuntamente con el Ayuntamiento y la Comunidad de Madrid en la subsanación de aquellos aspectos que sean necesarios para hacer viable el proyecto de reforma del estadio”.

ALEGRÍA

Por su parte, el Gobierno regional, a través de su presidente, Ignacio González, asegura que “es un buen proyecto y estamos abiertos a que el Madrid y el Ayuntamiento digan qué es lo que pueden o quieren hacer desde el punto de vista de este proyecto y cómo adaptarlo a normativa”. Sin embargo, esto no significa que el Ejecutivo regional vaya



Florentino Pérez, durante la presentación del proyecto

a presentar un recurso a dicha sentencia. La otra cara de la moneda la representan sectores que habían mostrado su firme oposición a que la ampliación se llevara a cabo. Así, desde Ecologistas en Acción se hace una lectura po-

sitiva de esta paralización. El colectivo lo considera “una muy buena noticia frente a la especulación”. “La ampliación estaba relacionada con intereses particulares y afán de enriquecimiento”, concluye.



LOS
10 DÍAS DE KIA
DESCUENTOS ESPECIALES
Del 12 al 21 de febrero

www.kia.com



Y además de unos descuentos difíciles de imaginar, disfruta de lo último en tecnología en toda la gama Kia:
Cámara trasera · Navegador integrado · Llave inteligente
Asistente de estacionamiento · Luces xenón direccionales



The Power to Surprise

IBERICAR MÓVIL, S.L.

Tel.: 91 533 85 01

• Avenida Ciudad de Barcelona 220 | Nuevas instalaciones
• Avda. de la Albufera, 321 | Nuevas instalaciones

• Avenida Andalucía Km 6

• Paseo de la Castellana 141

• Calle Carretilla, 2. 28522 Rivas Vaciamadrid, Madrid

APROVECHA EL
PLAN PIVE



Consumo: 4,1-7,4 l/100km. Emisiones de CO₂: 108-189 g/km.
*Consultar manual de garantía Kia.

EL MOMENTO IDEAL PARA APOSTAR

La **cultura del emprendimiento** se extiende por la Comunidad, aunque los madrileños se enfrentan con **algunas barreras** como los problemas de **financiación y la burocracia**. Las nuevas tecnologías e **internet** se convierten en marco para el **desarrollo de sus ideas** y en soporte para sus proyectos, un ejemplo son las 'startups' y las 'apps'.



10 **A trece días de ser tu propio jefe**

En los últimos cinco años, se han reducido de 52 a 13 los días necesarios para abrir un negocio. El camino para alcanzar el sueño de ser tu propio jefe comienza con la elaboración de un plan de empresa y consta de seis trámites.

12 **Las 'startups' más influyentes**

España se encuentra en el quinto puesto mundial en creación de este tipo de empresa, al contar con 452, muy lejos de las 1.258 de Estados Unidos. Menéame, Tuenti y Fxstreet.com son las 'startups' más influyentes según Startupsranking.com

14 **Un solo contrato para las empresas**

Banco Sabadell aglutina en un único acuerdo todas las necesidades financieras y de servicios, simplificando los trámites y ganando eficiencia. Con este modelo, se proponen convertirse en el banco principal de las empresas.

16 **Una ventana a tu negocio en el móvil**

Jóvenes emprendedores lanzan Upplication, una página web que ayuda a los empresarios a fidelizar a sus clientes y a entrar en el mundo del 'smartphone' mediante la creación de una aplicación de teléfono móvil a medida.

De sueño a negocio

Tu empresa en trece días: Los emprendedores siguen encontrando barreras, aunque los trámites se han reducido. La Comunidad de Madrid asesora y apoya los proyectos

LILIANA PELLICER / ANA BALLESTEROS
@gentedigital

Los emprendedores pueden abrir su propio negocio en trece días y con tan sólo seis trámites. Una mejora sustancial en las facilidades con respecto a 2010, cuando eran imprescindibles 52 jornadas, aunque todavía es más lento que en la media de los países de la OCDE (9,2 días y 4,8 trámites), según el informe 'Doing Business' del Banco Mundial.

"Los mayores impedimentos tienen que ver con el acceso a una financiación asequible y la ralentización de los procesos por la cantidad de trabas burocráticas que siguen existiendo", explica Ángel Monroy, presidente de la Asociación de Jóvenes Empresarios de Madrid (AJE).

Siete pasos

De hecho, el asesoramiento es fundamental ya que, como indica el Ministerio de Industria, Energía y Turismo, lo difícil de poner en marcha un negocio es la complejidad de los trámites. El camino para ver como se materializa un proyecto tiene unas etapas muy claras. Lo primero es crear un 'business plan', que refleje la idea de negocio, seguido de la elección de la forma jurídica. Es importante saber el número de

PLAN DE EMPRESA

El camino fijado por el emprendedor

Diversas organizaciones ayudan a los madrileños a preparar el imprescindible 'business plan' o plan de empresa, que servirá como carta de presentación ante posibles inversores. Según la Dirección General de Industria y de la Pequeña y Mediana Empresa, este documento, que debe ser transparente, veraz, sencillo y completo, suele dividirse en dos partes.

La primera es la descripción del proyecto, aportando datos básicos como a qué se va a dedicar; quiénes son los promotores de la iniciativa; qué productos o servicios se va a vender o producir; un plan de producción, que incluya todos los aspectos técnicos; un análisis de mercado; un plan de marketing, con las estrategias comerciales; la organización del personal; y el plan de inversiones.

En segundo lugar, hay que explicar las variables económicas, que sirven para medir si el plan de empresa es viable o no. Por un lado, hay que incluir ingresos, gastos, inversiones y financiación; y, por otro, el balance, la cuenta de resultados y el estado de Tesorería.

socios, el importe del capital social y qué responsabilidad tendrá cada socio. Así, mientras una sociedad colectiva no tiene mínimo legal de capital, la sociedad de responsabilidad limitada tiene un mínimo de 3.000 euros y la sociedad anónima un mínimo de 60.000 euros. Una vez se ha decidido este aspecto, es el momento de la constitución, por el que se adopta la personalidad jurídica.

El siguiente paso es la puesta en marcha. En esta parte del proceso hay que hacer trámites generales y otros como solicitar la licencia de actividad, darse de alta en el régimen especial de autónomos o dar de alta los contratos de trabajo. Si la empresa es una sociedad de responsabilidad limitada, una sociedad limitada nueva empresa o un empresario individual se puede constituir por internet.

Finalmente, no hay que olvidarse de la financiación, así como de la contratación laboral.

Ayudas en Madrid

Precisamente para ayudar en estos procesos, la Comunidad de Madrid posibilitó que 4.993 per-



El plan de empresa es fundamental para lanzar un proyecto

El Ejecutivo regional asesoró a más de 18.000 personas el pasado año

sonas pusieran en marcha su idea con microcréditos de Microbank y Avalmadrid por valor de 97,4 millones.

Asimismo, en 2014 proporcionó asesoramiento a un total de 18.638 personas vía web, en la ventanilla única y en el Centro de Emprendedores y ha facilitado locales del IVIMA a bajo coste a 118 emprendedores.

COMUNIDAD PAQUETE DE SUBVENCIONES

Ayudas de hasta 5.000 euros destinadas a autónomos que contraten a desempleados

GENTE

La Comunidad de Madrid dará ayudas de hasta 5.000 euros a los autónomos de la región por cada contrato que hagan a parados a lo largo de este año, según anunció la pasada semana el presidente autonómico, Ignacio González, que cifró en 9,4 millones de euros el presupuesto de un paquete de ayudas para impulsar el empleo autónomo. Una de las líneas de ayuda está destinada a los autó-

nomos que quieran contratar a desempleados. Este apoyo se canalizará mediante ayudas directas de 5.000 euros por cada trabajador contratado en 2015.

4.000 sí son indefinidos

En concreto, se concederán 2.500 euros por temporales de al menos seis meses y 4.000 euros, si son indefinidos. Esto se incrementará hasta los 3.500 y 5.000 euros respectivamente si el trabajador au-



Ignacio González, presidente de la Comunidad

tónomo contrata mujeres, mayores de 45 años o parados de larga duración.

Además, aumentarán un 10% si los contratos se hacen a vícti-

mas de violencia de género. El límite es de tres contratos.

Por otra parte, el Ejecutivo autónomo dará 2.500 euros para los gastos de constitución de sus ne-

gocios a aquellos emprendedores que quieran lanzar su proyecto este año. En el caso de que se trate de una mujer, un desempleado mayor de 45 años o un parado de larga duración, el importe de la subvención es de 2.800 euros.

Estas ayudas, por valor de 9,4 millones de euros, se podrán solicitar desde este viernes y tienen carácter retroactivo desde el 1 de enero. Se enmarcan en el plan de apoyo a los autónomos que se puso en marcha a finales de 2014, que dorado con 16 millones beneficiará a 25.000 trabajadores que se establezcan por cuenta propia.

La primera convocatoria, realizada en el último trimestre de 2014, benefició a más de 1.600 madrileños.





Todo lo que necesita y necesitará tu empresa en un solo acuerdo. Y por escrito.

Compromiso Empresas.
O cómo estar cerca de las empresas según Banco Sabadell.

Para ser un gran banco de empresas no es suficiente con comprender sus necesidades y anticiparse a ellas. En Banco Sabadell creemos que, además, hay que adquirir compromisos. Después de muchos años trabajando para algunas de las mejores empresas, esta es en nuestra opinión, la mejor forma de hacer que una relación funcione a largo plazo. Por eso, te garantizamos que mantendremos las condiciones económicas en productos de financiación durante el año en curso. Y este es solo uno de una serie de compromisos. También podrás contar siempre con el mismo gestor de empresas (salvo que tú quieras cambiarlo), llevaremos a cabo una vez al año una visita de planificación en la que se definirán las necesidades

presentes y futuras de tu empresa, y realizaremos una previsión de su evolución. Además, nos comprometemos a que puedas operar estés donde estés a través del servicio de banca a distancia de Banco Sabadell y de las más de 2.000 oficinas de todo el país, y a responder a cualquier solicitud de crédito en 7 días laborables, ni uno más. Además, nuestros directores de Comercio Exterior te acompañarán en el proceso de internacionalización de tu empresa. Y todo a través de un solo acuerdo por escrito que, no por casualidad, hemos llamado Compromiso Empresas. **Puedes ampliar esta información acercándote a tu oficina más próxima o entrando en bancosabadell.com/compromisoempresas.**

B Sabadell

El banco de las mejores empresas. Y el tuyo.

DATOS DE 2014

Cinco años de creación de sociedades mercantiles

GENTE

El número de nuevas sociedades mercantiles aumentó un 0,8% en 2014 respecto a 2013, hasta sumar 94.152 empresas, mientras que el volumen de sociedades disueltas descendió un 11,9% en el conjunto del ejercicio, registrando su primera caída desde 2008, según los datos difundidos por el Instituto Nacional de Estadística (INE).

Este repunte anual en la creación de sociedades mercantiles es el quinto consecutivo tras los logros en 2013 (+7,2%), 2012 (+2,8%), 2011 (+6%) y 2010 (+2,3%) después de tres años previos de caídas. No obstante, también es el crecimiento más moderado de los últimos cinco años.

Estos avances en la constitución de sociedades mercantiles contrastan con las caídas experimentadas en 2009 (-24,5%), en 2008 (-27,8%) y en 2007 (-3,9%).

El 23% de las sociedades mercantiles creadas en 2014 se dedica al comercio y el 17% a la construcción. En cuanto a las sociedades disueltas por actividad económica principal, el 21,5% correspondió al comercio y el 21% a la construcción.

Madrid a la cabeza

Madrid y Cataluña fueron las comunidades autónomas que más sociedades mercantiles crearon el año pasado, con 20.286 y 17.665 sociedades, respectivamente, mientras que La Rioja y Cantabria fueron las regiones que menos empresas fundaron, con 447 y 818 sociedades.

Atendiendo a las sociedades mercantiles disueltas, las comunidades autónomas que presentaron un mayor número de disoluciones fueron Madrid y Andalucía, con 5.147 y 3.168, respectivamente.



Tuenti es la segunda 'startup' más influyente de España, según la clasificación de Startupranking.com

Mucho más que una idea y un garaje

'Startups': España se encuentra en el quinto puesto a nivel mundial de creación de este tipo de empresa. 'Menéame' es la más influyente de nuestro país según Startupranking.com

LILIANA PELLICER
@gentedigital

Todos tenemos en mente el milagro: tres amigos en un garaje que crean una compañía millonaria. Son las 'startups', empresas emergentes con un concepto innovador y apoyadas en la tecnología, que pueden conseguir una gran rentabilidad con poca inversión.

Aunque parece cosa de Silicon Valley, lo cierto es que España ocupa un honroso quinto puesto a nivel mundial en número de este tipo de empresa creadas, al aglutinar 452. Sin embargo, queda muy lejos de Estados Unidos que, con sus 3.877, se encuentra en el primer lugar seguida de lejos por India con 1.258.

Las tres más influyentes

A pesar de que cada vez más españoles se suman a esta tenden-

cia, tan sólo tres proyectos nacionales se encuentran entre las 100 más influyentes del mundo, según la Startupranking.com, que realiza una clasificación mundial de startups calculando la importancia de la compañía en internet y su influencia social.

'Menéame', en el puesto 37 a nivel mundial, está en lo alto del podio nacional. Su modelo de web, en la que los usuarios mandan historias y el resto votan para que aparezcan en la página principal, se ha convertido en fuente de información de primer orden.

Un poco más lejos, en el 93 de la clasificación internacional, se encuentra Tuenti, que comenzó como red social y ahora ha incursionado en el mundo de las telecomunicaciones. "La cultura 'startup' está totalmente presente. Para fomentar la innovación y la creatividad apostamos por un modelo de

Hay un total de 452 en España, frente a las 3.877 compañías de Estados Unidos

Hay tres empresas españolas entre las 100 más influyentes del mundo

compañía que cree en el desarrollo del talento", explica a GENTE el equipo Tuenti, que analiza la clave de su éxito: el equipo y el talento. Un reflejo de su espíritu son sus oficinas. "Espacios diseñados abiertos para fomentar un ambiente de trabajo fresco y creativo, sin despachos y con muchas áreas de trabajo común", indican las mismas fuentes.

A esta empresa le sigue de cerca, en el 100, Fxstreet.com, un portal con información sobre el mercado de divisas.

De todo un poco

A las tres más influyentes, le siguen muchas más, de sectores tan diferentes como educación, empleo o marketing. Minube (109 de la clasificación mundial), Infojobs (119), Socialbro (139), Busuu (150), Privalia (158), Oclass (185) y Fon (228)



Ana Botella, en la celebración del décimo aniversario

AYUNTAMIENTO ANIVERSARIO DE MADRID EMPRENDE**Diez años apoyando a 238.000 madrileños**

GENTE

Un total de 238.129 ciudadanos han pasado por Madrid Emprende en sus diez años de existencia desde su creación en 2005, mientras que la Red de Viveros de Empresas ha albergado cerca de 350 empresas en despachos. La empresa municipal dedicada a im-

pulsar y apoyar los nuevos negocios, la creación de riqueza y la generación de empleo cumple diez años de existencia, razón por la que acogió el pasado lunes a numerosos empresarios en una entrega de premios a empresas emprendedoras en Madrid. A la celebración de este aniversario,

que tuvo lugar en el vivero de empresas de Carabanchel, acudió la alcaldesa de la capital, Ana Botella, que aprovechó para destacar que unos "100.000 madrileños han montado un negocio en los últimos tres años y medio, y otros 168.000 que piensan montarlo próximamente".

RESERVANDO HASTA EL 3 DE MARZO. CONSULTA CONDICIONES DE LA PROMOCIÓN Y COMPARA EN EL FOLLETO SEMANA DEL CRUCERO 2015. Precios desde por persona en camarote doble interior categoría clásica. Gastos de gestión (9 € por reserva) no incluidos. (1) Descuento por reserva anticipada aplicable sobre las tarifas máximas publicadas en catálogos 2015 de las compañías navieras en determinadas salidas, buques y categorías. (2) Si el precio de tu crucero baja hasta 30 días antes de la salida, te devolvemos la diferencia, consulta condiciones. (3) No reembolsable, pago desde 60€ por persona a descuento del anticipo a efectuar 2 meses antes de la salida. (4) Tarjeta Regalo de El Corte Inglés de hasta 10% de descuento del valor de todo crucero. Rogamos consultar el valor de la tarjeta en cada compañía naviera y condiciones. (5) No aplicable sobre importes de tasas de embarque ni cuota de servicio / propinas. Financiación sin intereses hasta 6 meses. Gastos de gestión Financiera El Corte Inglés E.F.C., S.A. Por compras superiores a 300€. Recibo mínimo de 30€. Del 13/02/2015 al 17/02/2015. Ejemplos de financiación a 6 meses sin intereses: importe 300€, 51.500€/mes, TIN 0%, TAE 18,21%. Gastos de gestión 9€, importe total del crédito adeudado 300€. Importe total del crédito / adeudo 3.000€. 501.500€/mes, TIN 0%, TAE 1,025%. Gastos de gestión 9€, importe total del crédito / adeudo 3.000€. Plazos limitados. CONSULTA NUESTRA AMPLIACIÓN DE FINANCIACIÓN CON UNAS CONDICIONES MUY VENTAJOSAS. Consulta condiciones. P.C. pensión completa. T.I. todo incluido. C.I.C.MA.59. HERMOSILLA 112 - MADRID

Ampliado
hasta el 3 de marzo

Semana del Crucero

Hasta **70%** de descuento ⁽¹⁾

Si el precio baja te lo igualamos ⁽²⁾

Reserva desde solo 60€ ⁽³⁾

Hasta **10%** dto. Tarjeta Regalo de El Corte Inglés ⁽⁴⁾

Costa Cruceiros

Hasta 10% Tarjeta Regalo de El Corte Inglés • Todo incluido gratis • Niños gratis

Capitales Bálticas

8 días | 7 noches
Costa Favolosa

Salidas de mayo a agosto

1.199€ TI

Vuelos y traslados incluidos • Tasas de embarque incluidas

Cuota de servicio (8,50€ por persona / día) no incluidas.

Pullmantur

5% Tarjeta Regalo de El Corte Inglés • Descuentos hasta un 55% • Español a bordo • Niños con descuento • Todo incluido gratis

Sol de Medianoche (Círculo Polar)

8 días | 7 noches
Buque Empress

Salidas 30 de mayo, 6,13 y 20 de junio

999€ TI

Vuelos y traslados incluidos

Tasas de embarque (204€ por persona) y cuota de servicio (72€ por persona) no incluidas.

Royal Caribbean

5% Tarjeta Regalo de El Corte Inglés • 20% de descuento • Especial familias • Animación Dreamworks • Promoción vuelos

Mediterráneo e Islas Griegas

8 días | 7 noches
Buque Rhapsody Of the Seas

Salidas julio y agosto

699€ PC

Tasas de embarque incluidas

Cuota de servicio (9,50€ por persona / día) no incluidas.

Celebrity Cruises

5% de Tarjeta Regalo de El Corte Inglés • Hasta 400€ de dto. • Propinas y bebidas gratis • Promoción vuelos • DTO para el 3º y 4º pasajero • Hasta 3300 USD de crédito a bordo

Grecia, Montenegro y Turquía desde Vencia

11 días / 10 noches
Buque Celebrity Constellation ®

Salidas agosto: 2, 9*, 16 y 23*

1.499€ PC

Tasas de embarque incluidas

* Cambios en el itinerario. Rogamos consultar.

Norwegian Cruise Line

3% de Tarjeta Regalo de El Corte Inglés • Diversión con Bob Esponja • Elige hasta 3 regalos: paquete de cenas gratis, paquete de bebidas gratis o hasta 5300 USD de crédito a bordo

Adriático - Grecia y Turquía

8 días | 7 noches
Buque Norwegian Jade

Salidas de abril a octubre

599€ PC

Tasas de embarque incluidas

Cuota de servicio (12USD por persona / día) no incluidas.

Cuba Cruises

15% de descuento • Segundo pasajero 50% de descuento

Cuba

8 días | 7 noches
Buque Cristal

Salidas lunes de enero al 23 de marzo

1.382€

Vuelos y traslados incluidos • Tasas de embarque incluidas

Cuota de servicio (8€ por persona / día) no incluidas.

Politours River Cruises

3% de Tarjeta Regalo de El Corte Inglés • Hasta un 8% de descuento de venta anticipada • Fietamiento en exclusiva con gustos y horarios para hispanos • 4 visitas; crucero nocturno y espectáculo folclórico a bordo en Budapest incluidos

Gran Crucero por el Danubio

8 días | 7 noches
Buque M.S. Swiss Crown 5 ↓

Salidas en español

Salidas de mayo a septiembre

1.250€ PC

Panavision

5% Tarjeta Regalo de El Corte Inglés • Hasta 400€ de descuento • Regalo de visitas

Crucero por el Rin

8 días | 7 noches
Buque A Rosa Viva

Salidas de mayo a septiembre

1.200€ PC

Salidas en español



6 Pago 6 meses sin intereses ⁽⁵⁾

902 400 454
viajeselcorteingles.es

VIAJES El Corte Inglés
Una sonrisa de ida y vuelta

Banco Sabadell pone en marcha el plan Compromiso Empresas para convertirse en el banco principal de las empresas

Con este modelo de relación, la entidad se propone captar el 25% del volumen de negocio de las grandes empresas, el 50% de las pymes y hasta el 100% de los negocios y comercios

GENTE
@gentedigital

Banco Sabadell pone en marcha el plan Compromiso Empresas para agilizar y simplificar la relación con las empresas. Con esta finalidad, se unifica en un solo contrato el marco de relación con el cliente, incorporando una serie de compromisos.

Esta iniciativa convierte a Banco Sabadell en la primera entidad financiera capaz de acordar por escrito la cobertura de las necesidades financieras y de servicios prioritarias de cualquier compañía, simplificando los trámites y ganando eficiencia en la relación.

En este contrato único, Banco Sabadell establece seis compromisos clave: Responder cualquier solicitud de crédito en 7 días laborables, mantener las mismas condiciones económicas en productos de financiación durante todo el año, tratar siempre con el mismo gestor de empresas durante un período acordado, realizar una visita al cliente una vez al año para planificar el ejercicio, permitir operar en cualquiera de las más de 2.000 oficinas que tiene el banco por todo el país y acompañar al cliente en su proceso de internacionalización.

Nuevo Canal Asesor

Entre otras novedades, se pone a disposición de las empresas el nuevo Canal Asesor, que ofrecerá a los clientes una interlocución especializada mediante videollamada o chat, con posibilidad de concertación inmediata de visita con el especialista cuando la empresa lo requiera. También será protagonista el nuevo servicio de Autodiagnóstico Financiero Sectorial, que permitirá que las empresas realicen 'online' una valoración cualitativa de sus principales ratios financieras y un informe comparativo respecto a la media del sector al que pertenezcan.

Compromiso Empresas responde a un doble propósito: consolidar relaciones sólidas y de largo plazo con las empresas y ser el banco principal de cualquier

Compromiso empresas

Todo lo que necesita y necesitará su empresa en un solo acuerdo. Y por escrito.



92,4%

El 92,4% de las empresas desean recibir respuesta en un plazo determinado a las peticiones de crédito realizadas.

Agilidad

Respondemos cualquier solicitud de crédito en 7 días laborables.



86,8%

El 86,8% de las empresas valoran positivamente el mantenimiento de las condiciones pactadas a largo plazo.

Seguridad

Mantenemos las mismas condiciones económicas en productos de financiación durante el año en curso.



89,3%

El 89,3% de las empresas consideran necesario relacionarse siempre a través de un mismo gestor con autonomía de decisión.

Estabilidad

Trata siempre con un mismo gestor de empresas (salvo que tú quieras cambiarlo).



77,6%

El 77,6% de las empresas esperan disfrutar de estabilidad en sus líneas de riesgo con su banco.

Planificación

Cada año realizamos una visita de planificación a la empresa para definir sus necesidades presentes y futuras.

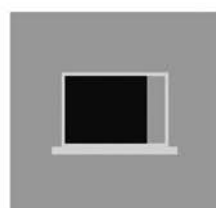

81,9%

El 81,9% de las empresas prefieren operar en cualquier oficina del banco, independientemente de donde tengan la cuenta.

Comodidad

Opera estés donde estés a través de nuestras oficinas y del servicio de Banca a Distancia.



Internacionalización — Acompañamiento

Muchos de nuestros clientes necesitan internacionalizar su empresa.

Acompañamos a las empresas en el proceso de internacionalización.

bancosabadell.com/compromisoempresas

Estudio realizado por Time Consultants.

"Nuevas fórmulas de liderazgo de Banco Sabadell en el segmento de las pymes". Octubre de 2014.

Sabadell

compañía del país. "Queremos ser el banco principal de las empresas y para ello no es suficiente con cubrir las necesidades financieras. Debemos ir más allá. Así, hemos preguntado a las empresas del país qué es lo que más valoran de su banco principal. Nos han respondido y hemos asumido el reto de convertir sus necesidades en nuestro compromiso. Estamos convencidos de que adquiriendo compromisos es la única manera de establecer una relación que funcione a largo plazo", explica Eduardo Currás, subdirector general y director de Banca de Empresas.

El plan Compromiso Empresas nace a raíz de un estudio de la consultora Time Consultants que ha entrevistado a directivos de compañías de sectores diversos que operan en España. El motivo era conocer el punto de vista de los empresarios sobre las principales ventajas y beneficios que puede ofrecerles hoy cualquier entidad financiera a la hora de establecer una relación duradera.

La mayor parte de los entrevistados coincidieron en señalar cinco puntos prioritarios:

- **Mejorar los plazos de respuesta.** Un 92% de los directivos contactados considera que los bancos deben mejorar el compromiso de respuesta ante cualquier solicitud de crédito que planteen y piden que se establezca un plazo claro para conocer la decisión tomada.

- **Mantener su gestor de confianza.** Un 89% pide que no cambien por sorpresa su gestor de confianza, una realidad que, a su juicio, desgraciadamente suele ocurrir en el sector.

- **Respetar las condiciones pactadas.** Un 87% cree esencial que se mantengan las condiciones pactadas a largo plazo y que no estén sometidas a cambios en función de coyunturas circunstanciales concretas.

- **Operar en cualquier oficina.** Un 82% valora la disponibilidad de tener a su servicio toda la red comercial del banco y no solo la oficina donde tiene la cuenta para poder realizar las gestiones oportunas.

- **Minimizar los trámites.** Un 70% lamenta la excesiva documentación requerida para la contratación de productos y pide una simplificación.

A partir de estos resultados y la consecuente activación del plan Compromiso Empresas, Banco Sabadell, que en la actualidad tiene una cuota de mercado en empresas del 30,7% -en los últimos seis años casi la ha duplicado-, se ha marcado como objetivo ser el líder de la banca de empresas en el país.



Nueva Vito. Apuesta por tu negocio.

Desde 5,7 litros/100 km⁽¹⁾.

La nueva Vito va a por todas, ahorra combustible pero no potencia. Con una eficiencia de consumo de 5,7 litros/100 km⁽¹⁾, la nueva Vito llega donde otros no

pueden y supera todas las expectativas, incluso las tuyas. Conoce más en mercedes-benz.es/nueva-vito

Vito 109 CDI Furgón Compacto

Entrada: 4.236,27 €

Cuota Final: 8.685,06 € **

TIN 5,75%

TAE 7,25%

130 €*

al mes en 36 cuotas

Una marca Daimler



Mercedes-Benz
Vans. Born to run.

* Ejemplo de Leasing con las facilidades del programa Alternative Lease de Mercedes-Benz Financial Services España, EFC, S.A para una Vito 109 CDI Furgón Compacto, PVP 15.858,00 € (Bonificación por financiar con Mercedes-Benz Financial Services Incluye, IVA, transporte, preentrega e impuesto matriculación no incluido), válido para solicitudes aprobadas hasta el 31/03/2015 y contratos activados hasta el 31/05/2015. Importe a financiar 11.621,73 €. Por 130,00 € al mes en 36 cuotas y una cuota final de 8.685,06 € **, entrada 4.236,27 €, TIN 5,75%, comisión de apertura 347,49 € (2,99%), TAE 7,25%. Precio total a plazos 17.948,82 €. Oferta para 25.000 kma/año. (Todos los importes reflejados no incluyen IVA). ** Existen 3 posibilidades para la última cuota: cambiar el vehículo, devolverlo (siempre que se cumplan las condiciones del contrato), ó adquirirlo pagando la última cuota. ⁽¹⁾ Consumo de combustible ciudad/carretera/mixto: 7,6/5,1/6,1 l/100 Km (con paquete BlueEFFICIENCY 6,9/5,0/5,7 l/100 km). Emisiones de CO₂ 149 g/km con paquete BlueEFFICIENCY. Consulte condiciones del Plan PIMA Aire 4.

YUJUJU EMPRESA 100% ESPAÑOLA

Teléfono e internet de prepago para romper barreras y acercar las telecomunicaciones

L.P.

La operadora Yuuju llega al mercado con un producto único en España: teléfono e internet en casa de prepago. “Nuestro objetivo principal es hacer accesible a todo el mundo el servicio de telecomunicaciones, con una clara orientación a la responsabilidad social y colaboración con organizaciones sociales”, explica Mercedes Romaniña, directora de marketing y comunicación de la empresa, de capital 100% español.

Sin cuenta bancaria

El hecho de ser un producto de prepago permite eliminar las barreras de acceso que se encuentran algunas personas por estar dentro de las listas de morosos, por no disponer o no poder permitirse una cuenta bancaria, por no tener documentación nacional o recibos o por estar por un periodo limitado en España.

“Una anécdota que siempre nos gusta contar es sobre uno de nuestros primeros clientes. En cuanto se enteró de que con nosotros no tenía que pasar proce-

so de ‘scoring’, (análisis de riesgo) nos dio las gracias por darle el servicio sin juzgarle”, recuerda.

Además, Yuuju se ha propuesto la transparencia como elemento diferenciador. Así, presentan sus precios con el IVA, cuotas y mantenimiento incluidos e intentan mantener una comunicación abierta con sus clientes. “Tratamos siempre de hacer las cosas bien y, si nos equivocamos, lo reconocemos y trasladamos”, insiste la directora de marketing.

Dentro de esta idea, recalca sus facilidades para darse de baja. “No hay problemas, simplemente se deja de pagar y ya está”, recalca, al tiempo que recuerda que hasta en la última gala de los Goya se bromeó con esta “gran traba típica y traumática española”.

Al encontrarse en un sector, el de las telecomunicaciones, muy competitivo y maduro, la empresa se encuentra ante un “camino largo y con muchas trabas”, pero “con optimismo, mano izquierda, mucha paciencia, sentido del humor y un buen equipo al final la idea se hace realidad”, finaliza.

EMPLEO IMPACTO DE LAS REDES SOCIALES

El 60% de los negocios consulta Facebook y Twitter para contratar

GENTE

El 60% de las empresas consulta los perfiles digitales de los candidatos en los procesos de selección de personal, según el informe ‘Impacto de las redes sociales en los procesos de selección: visión de las empresas’, elaborado por Infojobs. En este estudio se pone de manifiesto que el 23% de las

sociedades ya contratan a sus empleados a través de las redes sociales y hasta un 62% mediante otros canales ‘online’, como los portales de empleo.

De éstas últimas, una de cada tres empresas afirma haber descartado a un candidato debido a su perfil digital, consultando Facebook (76%) y Twitter (38%).

CREACIÓN AUMENTA UN 1,4% LA APERTURA DE NUEVAS SOCIEDADES

La gran y mediana empresa tira del empleo

GENTE

La creación de nuevas empresas avanzó a un ritmo del 1,4% en 2014 y estuvo detrás de la mejora del empleo el pasado año, según datos de la Secretaría General de la Industria y de la Pequeña y Mediana Empresa, adscrita al Ministerio de Industria, en los que se

refleja que este impulso se debió fundamentalmente a las medianas y grandes empresas.

Así, mientras el discurso unánime de los agentes económicos coincide en la necesidad de aumentar el tamaño de la empresa española, el 95% del tejido se compone de pymes, para ganar



Esta empresa nació en 2012 de la mano de tres emprendedores

Un escaparaté en el bolsillo

Upplication: Una iniciativa de jóvenes emprendedores ayuda a las empresas a entrar en el mundo del ‘smartphone’ con la creación de una ‘app’

LILIANA PELLICER

@gentedigital

Nunca las empresas estuvieron tan cerca de sus clientes. Tan sencillo como mirar el móvil. A tan sólo un ‘tap’ de distancia, aparece la aplicación, un recurso versátil, práctico y casi siempre gratuito para el cliente, que muchas empresas todavía desconocen. “El mundo de las ‘apps’ aún está en pañales”, explica Víctor Rodado, cofundador y CMO de Upplication, un proyecto que permite crear una aplicación a medida de manera ‘online’, siguiendo unos sencillos pasos. “Somos una web en la que puedes entrar sin tener ni idea de programación y crear tu propia ‘app’”, añade.

Upplication, nacida hace sólo dos años de la mano de tres jóvenes emprendedores, pretende ayudar a aquellos empresarios que quieren fidelizar clientes, pero que desconocen el mundo del

‘smartphone’. “Está cambiando la forma de hacer las cosas en nuestro día a día, en casa, en la calle, en el trabajo... y la mayoría de las empresas a día de hoy no están haciendo marketing móvil para captar y fidelizar clientes. En menos de

dos años será muy habitual que todos tengamos en nuestro móvil descargadas las ‘apps’ de nuestro restaurante, peluquería, tienda favorita. Aún queda todo por hacer”, analiza Rodado.

Proyecto en expansión

Personas de 51 países del mundo ya han probado esta web, de la que han salido proyectos como LoQueQuiero, para vender ‘chillos’; o Fisiohogar, para reservar un fisioterapeuta a domicilio. “Clientes muy avisados, gente lista y creativa que es capaz de visionar que una ‘app’ puede aportar mucho valor a tu negocio”, resume el CMO de Upplication.

Con catorce empleados y expectativas de aumentar hasta los 34 o 40 este año, esta empresa está centrada en aprovechar el momento histórico. “Es la primera vez que salimos todos los días a la calle con un dispositivo conectado a internet en el bolsillo”, valora.

Cae la descarga de aplicaciones

23 millones de españoles son usuarios activos de aplicaciones, alrededor de un millón más que en 2013, según el quinto informe de The App Date. Sin embargo, y a pesar de que España sigue a la cabeza de Europa en penetración de ‘smartphones’, el estudio identifica una caída de hasta 3,8 millones de descargas. “Cada vez somos más selectivos. Es una tendencia que ya es muy clara en EEUU”, apunta Javier Navarro, CEO de The App Date España.



La mediana empresa creció un 2,74%

músculo exportador, las medianas empresas (entre 50 y 249 trabajadores) crecieron un 2,74% y las grandes (250 o más), un 2,61%. Estos datos contrastan con la evolución de las microempresas (1-9 asalariados), que subieron un 0,69%, y las pequeñas (10-49 empleados), un 0,98%.

El comercio de proximidad, una de las prioridades

El nuevo Plan de Barrio de La Elipa contempla 21 actuaciones en los próximos tres años

CIUDAD LINEAL

MIGUEL HERNÁNDEZ
este@genteenmadrid.com

El barrio de La Elipa, en el distrito de Ciudad Lineal, ha sido una de las seis zonas de la capital elegidas recientemente por el Ayuntamiento y por la Federación Regional de Asociaciones de Vecinos de Madrid (Frvam) para poner en marcha un programa especial en aras de conseguir el reequilibrio territorial en el periodo comprendido entre 2015 y 2018.

La delegada de Familia y Servicios Sociales, Dolores Navarro y el presidente de la Frvam, Nacho

Murgui, rubricaron un documento que articula el plan entorno a 21 actuaciones diferentes en el barrio elipeño.

Entre ellas, destaca la creación de medidas para el fomento del comercio de proximidad, así como el desarrollo de un plan integral de empleo, dirigido a la dinamización, a la formación y a la intermediación laboral.

Otra de las prioridades será la ampliación de las actividades extraescolares en la zona de influencia del barrio, con el fin de ayudar a la conciliación de la vida laboral y familiar, así como atender a aquellos alumnos que muestren necesidades de apoyo en las materias troncales impartidas en ca-



El Dragón es uno de los símbolos de identidad de la barriada

da uno de los colegios públicos existentes en La Elipa.

PROGRAMAS DE PREVENCIÓN

Extender programas como los de prevención del Alzheimer y Nu-

trición a las asociaciones y las ONG del barrio, en el marco de la actuación Estrategia Gente Saludable y a través de los programas marco que se desarrollan en el Centro Municipal de Salud de

Ciudad Lineal, es la iniciativa más relevante en materia de Mayores.

En otro orden de cosas, con el objetivo de fomentar la convivencia se promoverán las fiestas populares como punto de encuentro intergeneracional, y se realizará un estudio para definir el uso definitivo del espacio de hormigón de la calle de María Teresa Sáenz de Heredia 2-4 posterior, en colaboración con la asociación de vecinos.

Se ampliarán las actividades extraescolares en los colegios de la zona

Además, comenzará a funcionar una comisión de Seguridad Ciudadana, Vial y Escena Urbana de La Elipa, y se firmará un convenio con la propia federación vecinal para la ejecución de programas sociales, deportivos y de convivencia.

De igual modo, en el capítulo de Educación e Infancia, será realidad un proyecto de fomento de la participación infantil a través de experiencias prácticas dirigidas a los más jóvenes.

www.bruselasmotor.com

KIA SPORTAGE x-Tech
diésel por **21.300€**

7 AÑOS GARANTÍA KIA

APROVECHA EL PLAN PIVE

KIA
The Power to Surprise

- Navegador con cámara de asistencia al estacionamiento
- ISG (Intelligent Stop & Go) • Tapicería en piel

BRUSELAS MOTOR, S.A. C/ Berlín, 2. Madrid | Tel.: 917 267 799
C/ Alcalá, 474. Madrid | Tel.: 913 562 723 / 917 259 157

Consumo (l/100km): 5,3-7,2. Emisiones de CO₂ (g/km): 139-189.

PVP IVA KIA Sportage 1.7 CRDI x-Tech Eco-Dynamics 4x2. Incluido impuestos, transporte, acciones promocionales y aportación del gobierno al Plan PIVE). No incluye gastos de gestión y matriculación. Consultar condiciones y requisitos del Plan PIVE. Oferta aplicable para clientes particulares que financien con Santander Consumer EFC S.A. un importe mínimo de 9.000€ a través de la campaña Flexible Range Finance, a un plazo mínimo de 48 meses. Oferta incompatible con otras ofertas financieras, válida hasta el 28/02/2015 en concesionarios de Península y Baleares. Financiación sujeta a estudio y aprobación por parte de la entidad de crédito. Consulta condiciones en www.kia.com. Modelo visualizado no se corresponde con el ofertado. *Consultar manual de garantía Kia.

AGENDA CULTURAL

Puente de Vallecas

Desfile de Carnaval

Metro Buenos Aires

La comitiva discurrirá por el eje de la avenida de la Albufera hasta llegar a la plaza de Puerto Rubio, conocida como la plaza Vieja. Al final, sobre las 20:30 horas, habrá una gran chocolatada y un baile de máscaras.

Viernes 13 de febrero, a las 18 horas.

Certamen de chirigotas

CC El Pozo. Av Glorietas, 19-21

Esta propuesta lúdica tendrá dos sesiones diferentes, infantil y de adultos.

Domingo 15 de febrero, 11 y 17 horas.

Ciudad Lineal

Concurso de disfraces

Auditorio P. Calero. C/ José Hierro, 3

Inscripciones de 11 a 12 horas. Categorías: infantil (hasta 14 años) y familiar (desde 0 a 99 años). Después del fallo del jurado, se entregarán los premios. Habrá 'pintacaros' y un divertido 'photocall'.

Domingo 15 de febrero, a las 13:30 horas.

Entierro de la sardina

Parque Calero. C/ José Hierro, 3

Desfile carnavalesco acompañado de cortejo fúnebre y charanga. Recomendado para niños. Actividad gratuita.

Miércoles 18 de febrero, a las 17:30 horas.

San Blas-Canillejas

Circo y magia

BM José Hierro. M^a Sevilla Diago, 13

'Carnaval: una biblioteca de circo' es un espectáculo para celebrar estas fiestas dirigido a niñas y niños de 4 a 7 años. Acceso libre.

Martes 17 de febrero, a las 17:30 horas.

Villa de Vallecas

Pasacalles y 'chocolatada'

Paseo Federico García Lorca

Recorrido: Monte Montjuich, Enrique García Álvarez, Sierra Gorda, Gavia Seca, Montes de Barbanza, Congosto, Peña de Vargas, Amalia Marcos hasta el CEIP Honduras. La 'chocolatada' será frente al colegio. Gratuito.

Sábado 14 de febrero, a las 21 horas.



La charanga La Tarambana de Vallecas amenizará el pasacalles carnavalesco, lúdico y festivo

Santa Eugenia recupera su Carnaval siete años después

Vecinos y comerciantes organizan actividades los días 15 y 18 de febrero

VILLA DE VALLECAS

MIGUEL HERNÁNDEZ

este@genteenmadrid.com

En los locales de la Asociación de Vecinos La Colmena de Santa Eugenia la actividad es frenética. Quieren tener todo preparado para este fin de semana. Para ellos es una cita importante, ya que, tras siete años sin actividades, el barrio volverá a celebrar el Carnaval de la mano de los residentes y comerciantes.

"Estamos terminando de cerrar las labores de logística, como repartir carteles y hablar con establecimientos para que nos cedan chorizo y sardinas para hacer una 'sardinada' y 'una chorizada', explica Carrión Chaves, portavoz del colectivo ciudadano. Asegura que la idea la han ido maduran-

do desde que el pasado mes de enero participaron en un desfile con motivo de la Cabalgata de Reyes. "A partir de ese momento es cuando nos planteamos recuperar esta fiesta popular", comenta.

CHORIZO MARCA ESPAÑA

"Queremos que sea un Carnaval transgresor donde el chorizo como marca España sea el protagonista principal, para denunciar, de forma jocosa, los recientes casos de corrupción en la clase política", dice Chaves. Para que la escenificación sea la más adecuada posible, van a levantar un escenario con un decorado bajo el nom-

Los mejores disfraces recibirán un premio al término del desfile de este domingo

bre de 'Congreso de los Imputados'. La Colmena organizará este domingo 15 de febrero un desfile y el próximo miércoles 18, el tradicional entierro de la sardina.

La primera de las comitivas partirá el primero de los días a las 17:30 horas, de la calle de Virgen de las Viñas, junto al mercado, para continuar por la avenida de Santa Eugenia, la calle de Castrillo de Aza y terminar en la Plaza de Hacienda con gymkhanas para los más pequeños y baile con una 'chorizada' popular. Ya el miércoles el cortejo fúnebre partirá a las 18:30 horas de la plaza de Hacienda para continuar por la Plaza de la Cultura y seguir hasta la plaza del mercado, donde se le dará una sepultura o habrá incineración, todavía pro decidir. Una sardinada pondrá el punto final a los festejos y marcará el comienzo de la Cuaresma.

Los delitos bajaron un 0,63% a finales del pasado año

SAN BLAS-CANILLEJAS

M. H.

Los delitos denunciados descendieron en San Blas-Canillejas un 0,63% en el último trimestre de 2014. Ésta es una de las principales conclusiones del último Consejo de Seguridad del distrito celebrado la semana pasada. "El distrito vuelve a ser uno de los más seguros de Madrid, con uno de los niveles más bajos de delincuencia, por debajo de la media de la ciudad", comentó la concejala del distrito, Almudena Maillo.

En su intervención, los representantes de la comisaría de la Policía Nacional destacaron la bajada en un 10,37 % de los robos con intimidación, así como la caída de 14 puntos porcentuales en los robos en domicilios.

Por su parte, los agentes municipales enumeraron las intervenciones efectuadas, destacando la mejora en Seguridad Vial. Además, explicaron las campañas que realiza la Policía Municipal, resaltando las realizadas contra el ruido y de control del grafiti, así como la labor de los agentes tutores, que apoyan a la comunidad educativa en los entornos escolares, resuelven problemas de convivencia y luchan contra el absentismo escolar.

PREVENCIÓN Y PARTICIPACIÓN

Almudena Maillo destacó que "la prevención policial, la participación ciudadana y la colaboración institucional han sido claves para conseguir que este distrito sea un distrito seguro". "Quiero felicitar a los Cuerpos y Fuerzas de Seguridad por el magnífico trabajo realizado, que se refleja en los datos de la bajada de la delincuencia que son esperanzadores, tanto de robos en domicilios o robos con intimidación", concluyó la edil.

Mortalaz rinde homenaje a la obra de Miguel Ángel Andés

CULTURA

M. H.

El Centro Sociocultural Juvenil Mortalaz (calle de Fuente Carranona, 10) acoge durante el mes de febrero una exposición que recopila una antología de los

trabajos del artista Miguel Ángel Andés. La muestra 'Reencuentros' es fruto del trabajo de sus familiares y amigos, entre ellos su sobrino y comisario de la exposición, el mortalaz Luis Cuesta. Esta iniciativa tiene como objetivo recuperar el legado de Andés, que desarrolló su carrera fundamen-

talmente en los años 60, 70 y 80. Los motivos principales en su obra pictórica son senos, peces, cabezas, células y tejidos. Destaca la serie titulada 'Muchachas', realizada en sus cuadernos de campo a partir del año 1981.

"Los espacios culturales del distrito siempre acogen las obras de vecinos con una gran inquietud intelectual que quieren promover la cultura y compartir el talento", comenta la concejala de Mortalaz, Begoña Larraínzar.

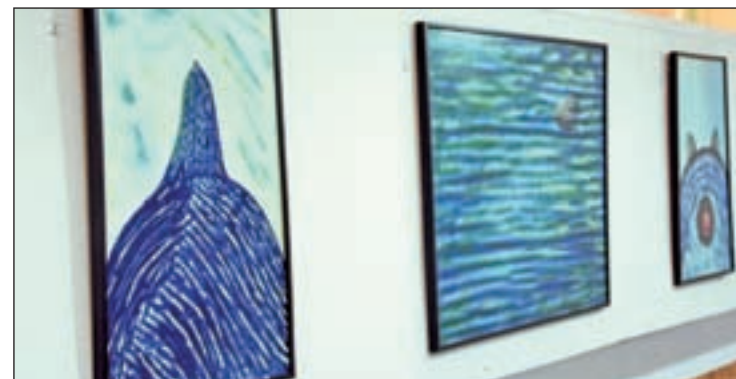

Varios de los cuadros que componen la muestra

¿Problemas de HUMEDAD?



En ACUASEC tenemos la solución

Pida su diagnóstico
COMPLETO Y GRATUITO

900 809 939



+ INFO



www.acuasec.com

Pieles y tonos empolvados para el próximo otoño

En GENTE seleccionamos **las tendencias** que los diseñadores presentaron el pasado fin de semana en la **pasarela madrileña**

ANA BALLESTEROS
@anaballesterosp

Cuando apenas queda un mes para que empiece la primavera, la alta costura española acaba de desfilarse sobre la pasarela de la Mercedes-Benz Fashion Week Madrid. Desde los clásicos hasta los más rompedores, los diseñadores han presentado las que se convertirán en tendencias la próxima temporada otoño/invierno. En GENTE hemos analizado todos los

desfiles para localizar los puntos en común entre todos ellos y agrupar qué se llevará cuando el frío vuelva a hacerse dueño del clima a finales de año.

Los abrigos de piel serán los protagonistas absolutos y, debajo, se darán paso prendas con una feminidad sublime que realcen la figura y la personalidad de la mujer, bien sea para ir a trabajar, para el día a día o para las noches más glamorosas. A continuación, las claves de esta edición de la MBFWM.



Monos largos para la noche

El mono largo será el rey de las fiestas de noche. A la izquierda, la propuesta en color granate de Angel Schlesler; a la derecha, escotado y en negro, de Roberto Torretta.

Abrigos de piel

Los abrigos de piel fueron la propuesta que más se repitió sobre la pasarela capitalina. El de la imagen, de Roberto Verino, ceñido a la cintura y con largo por encima de las rodillas.

Tonos empolvados

La feminidad y la frescura son las características de The 2nd Skin Co, y así lo demostraron en su primer desfile en MBFWM. Los tonos rosas empolvados de sus prendas visten a una mujer moderna y actual llena de sofisticación y elegancia.



Lencería para una mujer todoterreno

Las agujas del reloj marcan el ritmo de la colección de Andrés Sardá, una propuesta creativa en la que se dan cita los diferentes momentos del día en la vida de una mujer actual, con sus mil y un intereses y obligaciones, pero que no renuncia ni a la elegancia ni a la imaginación en su ropa interior.

La sofisticación del negro

Teresa Helbig es Teresa. Nadie como ella para vestir a una mujer transgresora y seductora al mismo tiempo. Esta vez, en su obsesión por el detalle perfecto y por una costura minuciosa y elegante, utiliza el cuero en color negro.





Famosos en el 'front row' de la Mercedes Benz Fashion Week Madrid

DESFILES Numerosos rostros acudieron a la MBFWM

Nieves Álvarez o Juana Acosta vieron los desfiles desde el 'front row'

GENTE

Numerosos rostros conocidos quisieron ver de primera mano todos los detalles de las propuestas que se han presentado en la Mercedes Benz Fashion Week Madrid. Por el 'front row' de la pasarela han pasado desde incondicionales de la moda como Malena Costa, Nieves Álvarez, Raquel Sánchez Silva,

Carmen Lomana o Juana Acosta hasta estrellas internacionales como Michael Bublé. Mario Vazquez y Alaska, junto a Rosi de Palma y Bibiana Fernández también fueron otros de los personajes que se dejaron ver en los desfiles. Boris Izaguirre o Marc Clotet demostraron que la moda también es para los hombres.

EL PERSONAJE DE LA SEMANA POR ANA BALLESTEROS

Dani Mateo

Él mismo se sorprende de sus diez años de carrera. Para celebrarlos, ha rescatado los monólogos de todo este tiempo y los ha llevado al teatro en 'Dani Mateo desencadenado', un 'show' que estará únicamente los días 13, 14 y 15 de febrero en el Teatro Compa de Gran Vía.

- 1: Lo primero que haces al levantarte.** Volver a acostarme, y lo llevo a rajatabla, siempre pongo el despertador cinco minutos antes de lo que debo para poder dormirme otra vez. Y cuando me levanto, por fin, ya voy tarde al sitio y no puedo pensar.
- 2: Tu estado de ánimo más común.** El estrés, como el Conejo Blanco de Alicia.
- 3: El defecto que menos te gusta de ti.** Tengo tantos que escoger uno es ser injusto con los demás.
- 4: La virtud que más te gusta.** La incontinencia verbal.
- 5: Una locura que hayas hecho por amor.** Casarme, ¿te parece poco?
- 6: Un lugar donde de te perderías.** Tokio, es el sitio ideal para perderse y para perder la cabeza y acabar disfrazado de coneja.
- 7: Algo que nunca falta en tu maleta.** Espray pimienta para echárselo a los ojos al azafato de la compañía que te dice que la maleta no pasa como equipaje de mano (bromea).
- 8: Una época en la que te hubiera gustado vivir.** La



CHEMA MARTINEZ / GENTE

época del Imperio Romano, con los emperadores.

9: Personaje con el que te sientas identificado. Peter Sellers en 'El guateque'.

10: Un lema. Di que sí a todo y arrepíentete luego. Tiene que ver con todo lo que es mi vida, si no, no podría hacer monólogos.

SI ES UD. ACCIONISTA DE BANKIA O PREFERENTISTA DE BANKIA PODRÍA RECUPERAR SU DINERO

PREFERENTISTAS:
Por solo 450€* podría recuperar su dinero de preferentes.

*IVA y procurador incluidos. SOLO si ganamos con condena a costas a la entidad bancaria, las costas e interes serán a nuestro favor.

ACCIONISTAS de BANKIA:
Por muy poco puede recuperar su dinero. Consúltenos.

ARRIAGA ASOCIADOS, abogados especialistas en participaciones PREFERENTES DE BANKIA u otras entidades y ACCIONES DE BANKIA.



✓ +12.000 personas representadas

✓ +1.400 sentencias ganadas de preferentes

✓ 100% de éxito en apelaciones de preferentes

✓ 98% de éxito en demandas de preferentes

900 101 775 LLAMADA Y CITA GRATUITA
Lunes a Viernes de 8:30h a 20:30h. Sábados, Domingos y Festivos de 9h a 14h y de 16h a 20h. Sólo se recibe con cita previa.
contacto@arriagaasociados.com

Paseo de las Delicias, 30 - 2ª Planta - MADRID

MADRID - BARCELONA - MATARÓ - ZARAGOZA - VALENCIA - ALICANTE
MURCIA - MALLORCA - SEVILLA - PAMPLONA - BILBAO - VITORIA
SAN SEBASTIÁN - ZAMORA - LEÓN - VALLADOLID - A CORUÑA - VIGO

WWW.ARRIAGAASOCIADOS.COM

EL TIEMPO
COMUNIDAD DE MADRID

VIERNES
13 DE FEBRERO

Máx: 11°
Mín: 5°

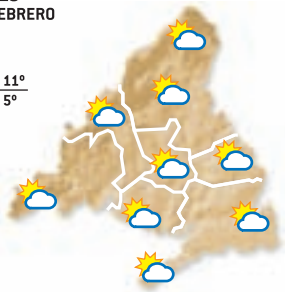

SÁBADO
14 DE FEBRERO

Máx: 12°
Mín: 7°

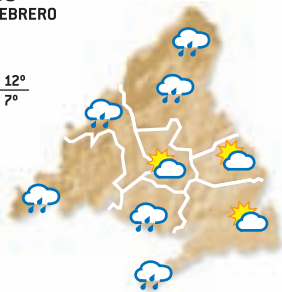

DOMINGO
15 DE FEBRERO

Máx: 13°
Mín: 3°

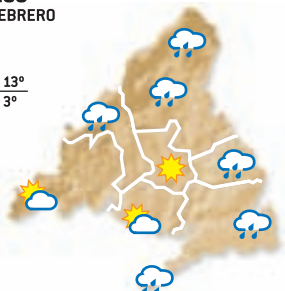

LUNES
16 DE FEBRERO

Máx: 14°
Mín: 4°

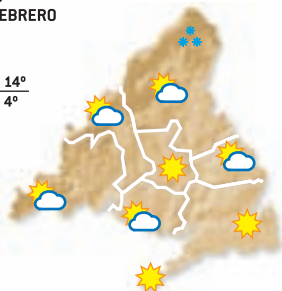

MARTES
17 DE FEBRERO

Máx: 11°
Mín: 4°

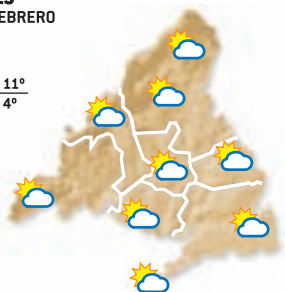

MIÉRCOLES
18 DE FEBRERO

Máx: 12°
Mín: 2°

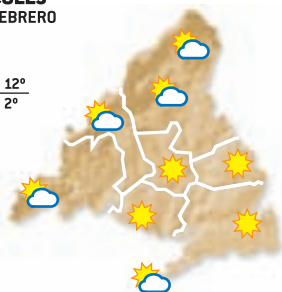

JUEVES
19 DE FEBRERO

Máx: 12°
Mín: 2°

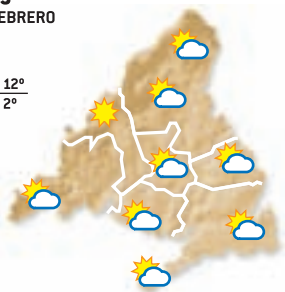

NIVEL DE AGUA EMBALSADA

80,10%

Nivel medio de los embalses del Canal de Isabel II en la Comunidad de Madrid

Canal de Isabel II gestión



Después de su éxito en Barcelona, 'La tapa solidaria' llega a Madrid

Bocados de ilusión: 100 bares ofrecen 'La tapa solidaria'

Se donarán **cincuenta céntimos** de cada ración a **varias ONG**

MARTA NIETO DAVIS
@gentedigital

Las tapas han llegado a convertirse en una seña de identidad de nuestra cultura. No concebimos una cerveza sin una buena y deliciosa tapa al lado. Ahora, además de disfrutar del manjar, se puede colaborar con una buena causa.

'La tapa solidaria' es un proyecto que nació en Barcelona y que, gracias al éxito obtenido, ahora da el salto a la capital de la mano del chef Juan Pozuelo. Durante tres meses, desde el 15 de diciembre del pasado año hasta el próximo 15 de marzo, se podrá

disfrutar de una gran variedad de tapas en más de 100 bares, tabernas y restaurantes repartidos por la ciudad. El objetivo de este propósito no es otro que el de recaudar dinero para una buena causa.

Todos los establecimientos que participan en esta original propuesta donarán cincuenta céntimos de euro de cada tapa vendida a la organización Acción Contra el Hambre, ONG centrada

en luchar contra la desnutrición infantil, que cada año deja 3,1 millones de muertes en todo el mundo.

A POR EL ÉXITO

Otra parte de ese dinero irá destinado a la Fundación Tomillo, que está volcada en causas sociales, entre ellas, el apoyo al éxito escolar y la orientación al empleo de los jóvenes, porque, al fin y al cabo, "son ellos, la juventud, la generación del futuro". Seguros de que esta iniciativa será todo un éxito, igual que lo fue la anterior edición celebrada en Barcelona, desde la organización animan a disfrutar de esta acción.

Parte del dinero recaudado irá destinado a luchar contra la desnutrición

LIBROS: FEBRERO ROMÁNTICO

El amor huele a café

Nieves García Bautista
Suma

Una cafetería es el punto de encuentro de distintas personas acuciadas por la necesidad de encontrar refugio, cuyas vidas se entrecruzan, se separan y se unen. Y es que el amor es como un buen café: ardiente, poderoso, puro, amargo y dulce.



De Caperucita a loba en solo seis tíos

Marta González de Vega
Martínez Roca

Cuando te enamoras, se te olvida que eres una loba y te conviertes en Caperucita. En este libro, aprenderás a manejar tus emociones para seguir siendo una loba aún bajo los influjos del amor.



No me tientes

Silvia Day
Esencia

La autora que arrasa en todo el mundo presenta el desenlace de una de sus series más sensuales. Simon Quinn puede seducir a cualquier mujer que se proponga, pero prefiere a aquellas que no se hacen demasiadas ilusiones, y se convertirá en la perdición de Lynette Rousseau.



Siento lo mismo que tú

Mábel Montes
Zafiro (eBook)

Dos personas de dos mundos completamente diferentes, donde los prejuicios y las circunstancias adversas juegan en contra de lo único que tienen en común: una atracción salvaje que les empujará a estar juntos.



Burbujas

Gema Samara
Cristal

Carmen es una joven que ha conseguido en la vida lo que buscaba: un trabajo estable y una vida monótona y equilibrada que disfruta sin ataduras. Pero bastará una Nochebuena, aderezada con una atípica cena familiar y una inesperada visita para sabotear por completo su tranquilo esquema vital.



Una noche enamorada

Jodi Ellen Malpas
Planeta

Una noche nunca será suficiente... El esperado tercer volumen de la nueva trilogía de Jodi Ellen Malpas llega con el desenlace de la historia entre Livy y Miller. Una verdad del pasado podría destruirlos a los dos.



Gente

- 1. Inmobiliaria
- 2. Empleo
- 3. Enseñanza
- 4. Casa y Hogar
- 5. Animales
- 6. Deportes
- 7. Ocio
- 8. Salud
- 9. Servicios
- 10. Informática
- 11. Música
- 12. Motor
- 13. Finanzas
- 14. Varios
- 15. Relaciones
- 16. Masajes
- 17. Líneas 803
- 18. Esoterismo

91 548 02 63 - 91 541 20 78

También puede poner su anuncio personalmente en: calle Gran Vía 57, 9ºA, 28013 Madrid. (Metro Plaza España) en horario de 9:00 a 17:00 h. (Lunes a Jueves). Viernes de 9:00 a 14:00 h. La recogida de anuncios para la edición de la semana será hasta las 14:00 h. del martes, o remitiendo un email a la siguiente dirección: gente.clasificados@gmail.com.

Gente en Madrid no se responsabiliza de la procedencia ni de la veracidad de los anuncios breves, y se reserva el derecho de modificar el emplazamiento de los anuncios breves, así como la publicación o no en caso de no cumplir las condiciones.

Anuncios clasificados

Ávila: 807 505 783*
Barcelona: 91 541 20 78
Burgos: 807 505 132*

León: 807 517 310*
Logroño: 807 505 794*
Palencia: 807 505 781*

Santander: 807 505 779*
Segovia: 807 505 789*
Valladolid: 807 517 023*

*El coste de la llamada a los 807 es de 1,21 €/min. desde la red fija, y de 1,57 €/min. desde la red móvil. I.v.a. incluido.

Descargue esta edición, y todas las nacionales en PDF: www.gentedigital.es/edicion-impresa/

EL MÍSTICO PUEDE AYUDARTE

TE DARÁ GRATIS EL BAÑO DE LAS 7 HIERBAS, PARA ABRIR TODOS TUS CAMINOS

DOMINGO 18 HORAS

¿TIENES MIEDO DE TU FUTURO? ¿TIENES CURIOSIDAD POR CONOCERLO?

AMARRES | ENDULZAMIENTO | LIMPIEZAS PODEROSAS | ENVIDIA
SUCEOS PARANORMALES | MALA SUERTE | IMPOTENCIA SEXUAL
MAL DE AMORES | MAL DE OJO | TRASTORNOS PSICOLÓGICOS
ENFERMEDADES SIN DIAGNÓSTICO | VUDÚ | FALTA DE CLIENTES
DEPRESIÓN | RECUPERO PAREJAS E HIJOS CON ADICCIONES

RESULTADOS 100% GARANTIZADOS - CONSULTA GRATIS

PASEO SANTA MARÍA DE LA CABEZA, 12 - ATOCHA ☎ 91 539 26 18 📞 637 33 25 96

1. INMOBILIARIA
1.2. ALQUILER PISOS
OFERTA

Clifford Auckland
SERVICIOS FINANCIEROS - JURÍDICOS

¡¡¡ FINANCIACIÓN PARA AUTÓNOMOS, EMPRESAS Y PARTICULARES !!!

SÓLO CON LAS ESCRITURAS DE UNA VIVIENDA U OTRA PROPIEDAD CON POCA HIPOTECA O NINGUNA.

- MÁXIMAS FACILIDADES -
☎ **91 533 29 61**
www.cliffordaukland.es

APARTAMENTOS- estudios. 280€- 350€. 653919652.

ESTUDIOS/ apartamentos desde 290€- 375€. 914312880.

PISO 2 dormitorios. 360€. 657836904.

PISO 3 dormitorios. 400€. 653919653.

TRES dormitorios. 400€. 914312880.

URGEL. Piso. 380€. 653919654.

1.5. HABITACIONES
OFERTA

ALQUILO habitación. Todos los servicios, ascensor. Abrantes (Carabanchel). Económica. 915421888.

VELÁZQUEZ. Habitación. Caballero. 914313352.

DEMANDA
MADRID. Busco personas para compartir piso. Zona Callao. C/Miguel Moya. 609835835.

1.7. LOCALES
OFERTA

ATOCHA. Despacho. Museo Reina Sofía. 9 m2. 200€/ mes. 915271108.

2. EMPLEO
OFERTA

AUXILIAR- VIGILANTES (AMBOS SEXOS) CON- SIN TITULO PRECISAMOS EMPRESA SEGURIDAD. CUALQUIER NACIONALIDAD. OFRECEMOS FORMACIÓN TITULO VIGILANTE- GRADUADO ESO. 914291416.

AVÓN. Vendedores. 646565613.

EMPRESARIO NECESITA SEÑORITA CARIÑOSA, LIBERAL. 1200€. 603433448.

FÁBRICA de toldos, necesitaría incorporar en plantilla comercial. Para zona noroeste e instalador toldos con experiencia. 639379125.

OPORTUNIDAD INGRESOS. 910701521.

PARA Hotel-Casino, se necesitan camareros-as, barra y salón, crupieres, repartidores, aparcacoches, P. limpieza, cocineros-ayudantes, administrativos, recepción. 601233132.

WWW.AUMENTAINGRESOS.INFO 918273901.

DEMANDA
BÚLGARA, se ofrece interna/externa. 656954449.

BUSCO trabajo como interna. 699123132.

ESPAÑOLA cocina, limpieza. 665840303.

SEÑORA Española cuidaría enfermos/ personas mayores. 636290898.

3. ENSEÑANZA
3.2. IDIOMAS
OFERTA

INGLÉS. Leganés. Económico. 916873161.

3.3. OTROS
OFERTA

OFRECEMOS ESTUDIOS BÍBLICOS/ CONVERSACIONES SIN FINES LUCRATIVOS. SOMOS CRISTIANOS. 650779327.

7. OCIO
7.1. JUGUETES
DEMANDA

COMPRO juguetes antiguos, Álbumes, Mádeman, Scalextric, trenes, playmobil. 653017026.

8. SALUD
8.1. TERAPIAS
OFERTA

VALLECAS. Masajes Terapéuticos. 676707035.

9. SERVICIOS
9.2. REFORMAS
OFERTA

MÓSTOLES Fontanero, calefactor. ¡Económico! 605370145.

10. INFORMÁTICA
10.1. REPARACIONES
OFERTA

INFORMÁTICO a Domicilio. 671277949.

11. MÚSICA
11.1. DISCOS
DEMANDA

COMPRO discos. 693615539.

12. MOTOR
12.1. COCHES
OFERTA

PARTICULAR vende TOYOTA CELICA ¡¡41.500 km!! 1.800cc /110CV. A.C. Matrícula WZ. Sin siniestros. Excelente estado. 4.000€ negociables. Tfno.: 663567717.

14. VARIOS
14.1. ROPA
OFERTA

VENDO vestido novia, comunión. Muy económico. Angela 916136257.

15. RELACIONES
15.1. ÉL BUSCA ELLA
OFERTA

CABALLERO 40 años, soltero. Español, piso propio, trabajo estable, siendo buena gente. Sin problemas de nada. Busca Señora Española, madura, 50 años. Buena presencia, buena gente, sin problemas, elegante y atractiva. Para pareja/ matrimonio. 626099600.

CABALLERO, busca relación estable. Mujeres 25 / 35 años. 696880027.

EMPRESARIO busca mujer, amistad, matrimonio hasta 45 años. 654096133.

HOMBRE 43 años, busca mujer 35/ 43. Relación estable. Sincera, cariñosa, pasional. Llámame 637788021.

MÚSICO busca joven atractiva para relación seria. 618853567.

16. MASAJES
OFERTA

¡¡GABRIELA!! 19 AÑOS. MEXICANA. MASAJES DOMICILIO. MADRID/ ALREDEDOR. ECONÓMICOS. 24 HORAS. 618200378.

ADRIANA. Particular. Quinta. 639215971.

ALCOBENDAS. JOVENCITA. 633793598.

ALCORCÓN. CASADA. 602852865

ALCORCÓN. Quiromasajista mulata. 649209278.

ALINA. MASAJISTA. RELAJACIÓN TOTAL. VOY DONDE ESTÉS. HOTELES/ DOMICILIOS/ OFICINAS. 70€. TAXI INCLUIDO. VISA. 610093249.

ALUCHE. Jovencitas masajistas. 617279849.

ARGÜELLES. MASAJES RELAJANTES. 91.55.99.332

ASIÁTICAS. Leganés 665110395.

ASIÁTICAS. GETAFE. 688050173

ATOCHA. Chicas. 910834904.

BIBIANA. Atrévete. Completa. 602185436.

CARLA. MASAJISTA PROFESIONAL. HOTELES/ DOMICILIOS. 70€. TAXI INCLUIDO. VISA. 600095042. 913666960.

CASA nueva. Tetuán. Masajes orientales. 608326726.

CHICA sensual. Carpetana. 690877137.

DISFRUTA. RELAJATE. 914676996.

DOMINICANA. Masajes. Vistalegre. 690877137/ 914617809

ELENA. DISCRETA. MÓSTOLES. 603246661.

ESPAÑOLA. ALCORCÓN. 631082050.

ESPAÑOLA. Fuenlabrada. 604104833.

EVA. Particular. Princesa. 604101473.

FUENLABRADA. Española. 648607072.

FUENLABRADA. Gissel masajista. 603116970.

JAZMÍN. Vistalegre. 690877137.

LEGANÉS masajes relajantes. También domicilio. 622776037.

LEGANÉS. Masajes. Casada. 30€. 631105066.

MADURITA. Carabanchel. Masajes. 690877137

MADURITA. Supersensitivo.. 651765405.

MADURITA. Zona Sur. También domicilios. 649295157.

MARTA. Independiente. 660175109.

MASAJES 20. 648740917.

PINTO. Masajes profesionales. 630382625.

PLAZA CASTILLA. MASAJES RELAJANTES. 917339074.

DEMANDA

NECESITO señoritas. Altos ingresos. 655230099

18. ESOTERISMO
18.1 VIDENCIA
OFERTA

MARÍA Sanación. Magia blanca. Abre caminos. 913264901.

TIRADA CARTAS DEL TAROT. SOLAMENTE LA VERDAD, SIN ENGAÑOS. DESCUBRE QUE TE DEPARA EL FUTURO. COSTE RED FIJA: 1,21 € MIN. COSTE RED MÓVIL: 1,57 € MIN. 806499924.

Gabriel
806 506 891

ANUNCIOS CLASIFICADOS
Gente

Pisos, empleo, animales, muebles, reformas, coches...

AUTÉNTICO VIDENTE AFRICANO
Maestro Mamadou resuelve cualquier tipo de problema con rapidez.

Amor, recuperación de pareja, amarres, atracción pasional, endulzamiento, Alejar malas influencias, suerte en los negocios, trabajos, estudios, azar, Quito mal de ojo y maleficios. Potencia la sexualidad.

TRABAJO SERIO Y EFICAZ RESULTADOS EN 3 A 7 DIAS

914 743 635
699 615 558

EMBAJADORES Pº Sta. María de la Cabeza 74, 6ºb

PROFESOR GRAN VIDENTE IMAMO Y MEDIUM AFRICANO

NO HAY PROBLEMA SIN SOLUCIÓN. GRAN VIDENTE ESPECIALISTA EN TODO TIPO DE PROBLEMAS. PROBLEMAS MATRIMONIALES Y SENTIMENTALES. RECUPERACIÓN DE PAREJA, AMARRES, ATRAER PERSONA QUERIDA, AMOR, SUERTE EN NEGOCIOS, TRABAJO, EXÁMENES, ETC., ATRAER CLIENTES, MANTENER PUESTO DE TRABAJO, PROTECCIÓN VIDA FAMILIARES, QUITAR MAL DE OJO Y MALEFICIOS, POTENCIAR LA SEXUALIDAD, CASOS DESESPERADOS.

RESULTADOS RÁPIDOS GARANTIZADOS 100% DE 3 A 7 DIAS

632 740 754 - 677 669 095

RECIBO TODOS LOS DÍAS DE 8:00 A 20:00 H.

Maestra Chalana La Bruja del amor

¿CANSADO DE SUFRIR POR AMOR NO CORRESPONDIDO? AMARRES RECUPERE LA FELICIDAD

En sólo 72 horas recupero a tu ser amado. Pensará en ti día y noche. El o ella regresará en busca de pasión. Experta en uniones de pareja. Puedo hacer posible lo imposible.

AMOR - DINERO TRABAJO SALUD ESTUDIOS - NEGOCIOS 100 % EFECTIVO

674 484 207

GABINETE DE VIDENCIA PROFESOR KARAMBA

48 años de experiencia. Dotado para encontrar una solución a todos sus problemas, incluyendo los casos desesperados.

RESULTADOS EN 1 SEMANA 100% GARANTIZADO

FACILIDADES DE PAGO

AMOR - DINERO - TRABAJO - SUERTE PROTECCIÓN - NEGOCIO - FAMILIA...

631 053 924
91 000 68 05

GRAN VÍA

Gente digital

- Toda la información de tu ciudad
- Actualizada diariamente
- A tan sólo un click

www.gentedigital.es

'CINCUENTA SOMBRAS DE GREY' CINE

El erotismo llega a la cartelera con Christian Grey

A. BALLESTEROS
@anaballesteros

La cita erótica más esperada llega, por fin, a la gran pantalla. Este viernes se estrena a nivel mundial la adaptación cinematográfica de 'Cincuenta sombras de Grey', la novela de E. L. James que revolucionó el mercado hace tres años. Traducida a 51 idiomas y con más de 100 millones de copias vendidas, tanto impresas como digitales, la trilogía de Christian Grey y Anastasia Steele se ha convertido en una de las sagas más vendidas de la historia.

Los protagonistas son interpretados por los actores Jamie Dornan y Dakota Johnson, y el film está dirigido por Sam Taylor-Johnson y producido por Michael De Luca, Dana Brunetti y la propia autora del libro, cuyo guión ha sido adaptado por Kelly Marcel.

Ahora, la duda es qué tendrán en común y en qué se diferenciarán el libro y la película. Pues bien, toda adaptación de una no-

cluyendo algunos diálogos, comportamientos inusuales, desnudos, y por el lenguaje". De no haber conseguido esta clasificación, se habrían perdido muchos es-

pectadores adolescentes, de lo que se deduce que la película se va a quedar un poco más corta que el libro, cuyos pasajes sexuales son más explícitos. La banda

sonora también estará cargada de una fuerte connotación erótica. Además, aunque está por confirmar, todo apunta a que ésta será la primera parte de una trilogía.

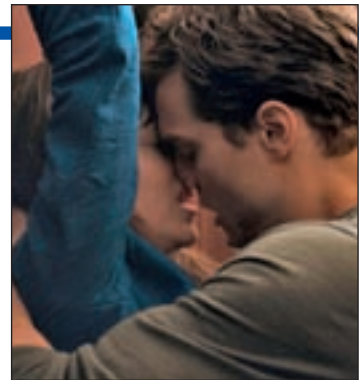

Siempre hay alguien cuidando de ti

lendario de actividades terapéuticas, ocupacionales y lúdicas.

- Ambiente familiar y cercano donde la prioridad siempre es El Mayor y la satisfacción de sus necesidades.

- Fomento de actividades intergeneracionales donde hacemos partícipes a las familias y otros colectivos tan importantes en nuestro entorno como son: los niños, las Asociaciones de mujeres, Asociaciones de discapacitados, entre otros.



Somos una Empresa Privada, con más de 10 años en el sector y concertada con la Comunidad de Madrid, que gestiona de manera exclusiva la Residencia Bellaescusa, ubicada a tan solo 50 kilómetros de Madrid en un entorno incomparable de naturaleza y aire puro. Somos un grupo de profesionales especializados en el ámbito de la intervención geriátrica que conoce ampliamente las necesidades de las personas Mayores y trabaja en mejorar su calidad de vida. Dentro de Nuestra Política de Empresa, destacamos el compromiso con la Calidad, la formación continua; así como la investigación e innovación de tratamientos e intervenciones que favorezcan la salud, el buen ánimo y la socialización de todos nuestros Residentes. Contamos con cuatro grandes fortalezas que nos hacen diferentes:

- Instalaciones amplias, modernas y totalmente adaptadas a las necesidades de las personas mayores.

- Fomento de la ocupación y el manejo del tiempo libre: un amplio ca-



Estamos en:
C/ Miguel Hernández, 1
28570 Orusco de Tajuña (Madrid)

VEN, CONOCENOS
Y CONTACTA CON NOSOTROS:
91 876 12 02 (Ext: 100)

www.residenciabellaescusa.com Siguenos en Facebook

La adaptación de la novela a la gran pantalla hará que se pierdan detalles

vela a la gran pantalla conlleva que, inevitablemente, se pierdan detalles. El productor ya anticipó que había momentos prescindibles y que, a la vez, había que combinar algunos hechos. Por ejemplo, los monólogos internos de Ana no estarán reflejados como en el libro porque no se podrían estar escuchando los pensamientos internos de la protagonista durante toda la cinta.

CONTENIDO SEXUAL FUERTE

Si algo se espera de Christian y Ana es que muestren esa tensión sexual que en la novela de E. L. James no pueden controlar. De momento, se sabe que la Motion Picture Association os America (MPAA) ha otorgado a la película la calificación 'R', que supone que los menores de 17 años deban asistir al cine acompañados de un adulto, por contar en su metraje "con contenido sexual fuerte, in-

GENTEDIGITAL.ES

Puedes leer la versión íntegra de esta información en nuestra página web

