

Gratis 1ª visita + Presupuesto + Rx Panorámica

a
arce
clínica dental

C/Consenso, 27, esq. c/ Alianza Villaverde
91 025 50 29

Avda. del Manzanares, 38, Madrid
91 366 81 31

El Parque Lineal tendrá nuevos accesos en los próximos meses

El Ayuntamiento de Madrid ha adjudicado el proyecto que tiene un presupuesto de 2,9 millones de euros • Entre las actuaciones se encuentra la prolongación de la calle del Zafiro

PÁG. 12

SAN FERMÍN

PÁG. 14

Los vecinos deciden cómo será su futura biblioteca pública

El Ayuntamiento de Madrid ha abierto un proceso donde los residentes de este barrio de Usera podrán aportar sus ideas de cara a la construcción de la dotación.

COMUNIDAD

PÁG. 2

El Gobierno regional congela el precio del agua para 2016

Además, amplía la tarifa social para que se beneficien todos los perceptores de la Renta Mínima en lo referente a los pagos de los recibos de luz y agua.



Madrid se ilumina de espíritu navideño

Las tradicionales luces navideñas llegan en la noche de este viernes 27 a las calles con el horario ampliado en una hora respecto al año pasado. Los modelos de diseñadores como Purificación García, Hannibal Laguna, Adolfo Domínguez y Victorio & Luchino adornarán las vías princi-

pales anticipando la llegada de los turroneos y villancicos. Cadenetas luminosas, arcos y cerezos en flor iluminarán Castellana, Serrano o Sol, con el objetivo de apoyar e incentivar la actividad comercial y sembrar el ánimo de los madrileños de espíritu navideño.

PÁG. 10



iGente TIEMPO LIBRE Pág. 22

Vanesa Martín: "He conseguido vivir de la música, pero ya empecé en crisis"

ESPECIAL BLACK FRIDAY // PÁGS. 5-9

Vuelven los descuentos del 'Viernes Negro'

En GENTE te damos los consejos para que compres con cabeza y aproveches las ofertas

ANA BALLESTEROS
@gentedigital

La tarifa del agua para 2016 se congela, como ya se ha hecho con la de transportes, y todos los perceptores de la Renta Mínima de Inserción (RMI) se beneficiarán de la tarifa social. Así lo anunció la presidenta de la Comunidad de Madrid, Cristina Cifuentes, el pasado martes en el Consejo de Gobierno previo a que se aprobara en el Consejo de Administración del Canal de Isabel II al día siguiente.

En el caso de la tarifa social del agua, que esta sea una realidad para todos los perceptores de la RMI sumaría 25.000 contratos más, lo que multiplicaría por ocho el actual número de beneficiarios de dicha tarifa. Hasta la fecha, para solicitarla era preciso presentar un informe de los servicios sociales, pero la nueva orden prevé ampliar la concesión a todas las personas que perciban la RMI y que, por tanto, ya hayan acreditado su situación económica ante la Consejería de Políticas Sociales y Familia.

NUEVAS INVERSIONES

La tarifa social supone la gratuidad de un consumo de 25 metros cúbicos de agua cada dos meses y la reducción de la cuota fija del servicio en un 50%. Así, con esta ayuda, una familia tipo que atraviese dificultades económicas paga mensualmente menos de cuatro euros, IVA incluido, por un consumo de 417 litros al día por todos los servicios de saneamiento y abastecimiento que presta Canal Gestión. En la práctica, esto se traduce en que la tarifa del agua está subvencionada en un 74% para los clientes que se acogen a esta exención social. En los



Lo aprobó el Consejo de Administración del Canal de Isabel II el pasado miércoles

La tarifa del agua se congela en 2016

Además, la tarifa social se amplía para todos los perceptores de la Renta Mínima de Inserción • Esta ayuda se traduce en una subvención del 74% del coste total del servicio

Convenio con las energéticas

La Comunidad de Madrid prevé presentar la próxima semana el convenio con empresas energéticas y ayuntamientos para ayudar a familias con dificultades a pagar los recibos de luz y calefacción. Según ha informado la presidenta autonómica, Cristina Cifuentes, tras la reunión con el ministro de Industria, José Manuel Soria, se han reunido casi con todas las empresas de energía de la Comunidad. De momento, ha relatado, la Comunidad ha creado un fondo de un millón de euros con cargo a los presupuestos del año en curso para ese fin y espera que además de las energéticas se sumen ayuntamientos. De hecho, muchos de ellos ya han manifestado su interés ha asegurado.

diez primeros meses del año, ya había 3.095 contratos acogidos a esta tarifa social, lo que supone un incremento del 67,5% con respecto a los bonificados en el mismo periodo de 2014. Con la nueva medida, esta cifra se multiplicaría por ocho.

Además de estas medidas aprobadas en el Consejo de Administración, en 2016, Canal de Isabel II Gestión, la empresa responsable de la gestión del ciclo del agua en la Comunidad de Madrid, invertirá más de 213 millo-

nes de euros con el objetivo de mejorar y ampliar el sistema de abastecimiento y saneamiento de agua. Con esta dotación, la empresa pretende avanzar en los planes de expansión y renovación de la red de abastecimiento, en el impulso del uso de agua regenerada en la región y en el desarrollo de nuevos e innovadores sistemas de telecomunicaciones y telecontrol. Asimismo, el importe se destinará a consolidar la gestión del servicio de saneamiento en toda la región.

En los últimos tiempos, cada vez es más habitual disfrutar de altas temperaturas en el mes de noviembre. De hecho, hasta el pasado sábado, los termómetros superaron, en muchos momentos, los veinte grados, una situación que nos alejaba bastante del mes de diciembre, que ya está a punto de llegar. Sin embargo, el buen tiempo se ha terminado y, desde el domingo, los abrigos, gorros y bufandas han salido a la calle para recibir a la Navidad. Sí, ya sé que estamos a casi un mes todavía de Nochebuena, pero les aseguro, y ustedes lo habrán podido comprobar tam-

OPINIÓN

Frío de Navidad

MAMEN CRESPO REDACTORA JEFE

bién, que en el centro de la capital, el ambiente ya es navideño. El domingo pasado por la mañana, con las luces aún sin encender y el mercadillo sin abrir, la Plaza Mayor lucía radiante esperando ser iluminada para dar el pistoletazo de salida a una campaña de ilusiones, regalos, sonrisas y sueños. A mí

me encanta la Navidad, para qué negarlo, pero también conozco a muchas personas que no le tienen tanta estima y, sin embargo, creo que nadie se puede resistir a la magia que tiene Madrid en estos días. El domingo, a pesar de las manos heladas, disfruté enormemente de ese ambiente festivo y



solidario que ya impregna las calles y plazas y que se reforzará desde este viernes con la apertura del Belén en CentroCentro y con el encendido de las luces en las principales arterias de la ciudad. También debo reconocer que me contagié de la ilusión de las más de quince niñas que me acompañaban, que disfrutaron enormemente de esto, algo que por mucho que se vea año tras año, nunca cansa. ¿O es que hay algo más bonito que recuperar la sonrisa y la ilusión de un niño? Estoy segura de que no. Yo cada año lo consigo y este frío me anuncia que ya toca.

GENTEDIGITAL.ES/COMUNIDAD/MAMEN/

EDITA: GENTE EN MADRID, S.L.

REDACCIÓN: CONDE DE PEÑALVER, 17 • 1A PLANTA • 28006, MADRID TEL.: 91 369 77 88 E-MAIL: INFO@GENTEENMADRID.COM • COMERCIAL@GENTEENMADRID.COM

Gente
madrid

GERENTE: FERNANDO IBÁÑEZ

REDACTORA JEFE: MAMEN CRESPO

EDICIONES SUR: JAIME DOMÍNGUEZ

DIRECTORA DE GRANDES CUENTAS: AMPARO LLUCH

JEFE DE FOTOGRAFÍA: CHEMA MARTÍNEZ

DEPORTES: FRANCISCO QUIRÓS

JEFE DE MARKETING: RAFAEL VARA

JEFE DE MAQUETACIÓN: CARLOS ZUGASTI

COORDINADORA DE PUBLICIDAD: ANA SÁNCHEZ

EL PERIÓDICO GENTE NO SE RESPONSABILIZA NI SE IDENTIFICA CON LAS OPINIONES QUE SUS LECTORES Y COLABORADORES EXPONGAN EN SUS CARTAS Y ARTÍCULOS.



Nieve

Ofertas para ponerse las botas

3 noches
forfait
incluido



Pago 3 meses
sin intereses



Sin gastos
de anulación



Reserva
desde 100€

Andorra | Vallnord

Andorra la Vella | Hotel Cervol ****

120€ AD Puente Diciembre **164€ AD**

La Massana | Aparthotel Anyos Park ****

139€ A Puente Diciembre **202€ A**

La Massana | Hotel Magic Ski ****

165€ AD Puente Diciembre **197€ AD**

Ordino | Hotel Mu ****

170€ AD Puente Diciembre **170€ A**

Andorra | Grandvalira

Encamp | Aparthotel Shussi ****

177€ A Puente Diciembre **249€ AD**

Pas de la Casa | Hotel Magic Pas ****

196€ A Puente Diciembre **288€ MP**

Andorra la Vella | Hotel Holiday Inn *****

272€ AD Puente Diciembre **284€ A**

Andorra la Vella | Hotel Andorra Park *****

292€ AD Puente Diciembre **412€ AD**

Pirineo Catalán | Boí Taüll

Apartamentos La Solana 2 LL / Hotel Taüll 2*

113€ AD Puente Diciembre **127€ AD**

Hotel Boí Taüll Resort / Hotel Romanic ***

144€ AD Puente Diciembre **157€ AD**

Aparthotel Augusta ****

177€ AD Puente Diciembre **187€ AD**

Pirineo Aragonés | Candanchú

Hotel Tobazo ***

162€ AD Puente Diciembre **183€ AD**

Pirineo Aragonés | Panticosa

Hotel Resort Balneario de Panticosa ****

168€ AD Puente Diciembre **215€ AD**

Sierra Nevada

Hotel Meliá Sierra Nevada ****

395€ AD Puente Diciembre **484€ AD**

Hotel Meliá Sol y Nieve ****

410€ AD Puente Diciembre **556€ AD**



902 400 454
viajeselcorteingles.es

VIAJES **El Corte Inglés**
Una sonrisa de ida y vuelta

Precios "desde" por persona y estancia en habitación/apartamento doble, válidos en el régimen indicado para determinadas fechas de diciembre, enero o febrero. Puente de diciembre: del 5 al 8/12. Gastos de gestión no incluidos (IC España, IC Andorra). Sin gastos de anulación hasta 30 días antes de la fecha de salida. Reserva por sólo 100€ por persona excepto en destinos internacionales y productos con condiciones especiales de contratación y tarifas aéreas de compra anticipada con gastos por cambio o cancelación. Pago en 3 meses: intereses subvencionados por Viajes El Corte Inglés S.A. Financiación sujeta a la aprobación de Financiara El Corte Inglés E.F.C., S.A. Tasa mínima 20%. Gastos de gestión financiados en función del importe de la venta, desde 3€ hasta un máximo de 12€. Ejemplos a 3 meses sin intereses: importe: 150€, 51€mes, TIN 0%, TAE 12,62%. Gastos de gestión 3€, importe total del crédito/abundancia: importe: 1.500€, 504€mes, TIN 0%, TAE 4,902%. Gastos de gestión 12€, importe total del crédito/abundancia: 1.512€. Redondeo de decimales en la última cuota. Consulta condiciones. Plazos limitados. A. sólo alojamiento; AD. Alojamiento y desayuno; MP. Media Pensión; C. I. C. MA 59. HERMOSELLA - 112 - MADRID.



El nuevo presidente de la FMM, Guillermo Hita

LA ALCALDESA DE POZUELO SERÁ LA VICEPRESIDENTA

El PSOE arrebató la presidencia de la FMM al PP después de doce años de mandato popular

L.H. El socialista Guillermo Hita, alcalde de Arganda del Rey, fue elegido el pasado miércoles nuevo presidente de la Federación Madrileña de Municipios (FMM) al conseguir 965 votos frente a los 739 que ha obtenido la candidata del PP, la alcaldesa de Pozuelo de Alarcón, Susana Pérez. Hita ha logrado la victoria gracias a los votos de Manuela Carmona que ha delegado su voto al PSOE, Ciudadanos e IU.

De esta manera, el PSOE arrebató al popular, David Pérez, alcalde de Alcorcón, la presidencia

de la FMM tras doce años de mandato de los populares, algo que no ha sentado nada bien a algunos miembros del partido.

DURO DISCURSO

En su discurso de despedida Pérez achaca a la deslealtad del PSOE lo ocurrido ya que, según fuentes populares, "había una tradición no escrita por la que el partido que gobernaba más localidades gobernara y eso lo ha roto hoy el PSOE". Cabe recordar que el PP gobierna en 80 municipios de 179, mientras que los socialistas tan sólo gobiernan la mitad.

Tres días para recoger 22 millones de kilos de alimentos

FESBAL ha puesto en marcha La Gran Recogida de Alimentos

LUNA HERNÁNDEZ @gentedigital

A menos de un mes para que de comienzo la Navidad, los Bancos de Alimentos necesitan más que nunca de la colaboración ciudadana para poder llegar al máximo de familias posible.

En la actualidad los bancos de alimentos de España atienden a más de 1,6 millones de personas de los 3 millones que hay en riesgo de pobreza severa. La ayuda no es suficiente para atender las necesidades alimentarias que aún sufren muchas familias en España, por este motivo la Federación Española de Bancos de Alimentos (FESBAL) ha decidido poner en marcha la Gran Recogida de Alimentos.

Por todo ello la federación ha lanzado un reto: recoger 22 millones de alimentos no perecederos en una acción que tendrá lugar este fin de semana.

110.000 VOLUNTARIOS

Para que recoger esos 22 millones de kilos de alimentos sea posible, FESBAL necesita más que nunca la colaboración de 110.000 voluntarios que estarán presentes en la entrada de los más de 10.000 puntos de donación presentes dentro de esta campaña (hipermercados, supermercados y tiendas de alimentación) informando, por turnos y durante todo el día, a los clientes sobre cómo colaborar con esta causa.



Uno de los bancos de alimentos de nuestro país

Los bancos de alimentos atienden a 1,6 millones de personas

Todas aquellas personas que quieran apuntarse y colaborar en que este récord se consiga pueden informarse en la web granrecogidadealimentos.org sobre cómo contactar con el banco de alimentos de su localidad. El voluntario solo tendrá que dedicar cuatro horas de su tiempo para

informar al público de los productos alimenticios que se necesitan y animar a la gente que esté haciendo la compra a hacer aportaciones.

La Empresa Municipal del Transportes (EMT) también ha querido hacer su aportación y ha decidido unirse a esta causa y lanzar una campaña a bordo de unos 200 autobuses madrileños en los que utilizará todos sus soportes y canales, para fomentar la cooperación y la implicación de los viajeros con la iniciativa organizada por FESBAL.

Puente de Diciembre 2015

MALTA

GRATIS
Del 4 al 8 de Diciembre desde MADRID

PRECIO BASE (4D/3N)
514€
PRECIO FINAL (IVA 10% e impuestos)

Itinerario de vuelos previstos (sujepto a posibles modificaciones)

4 Diciembre - Madrid - Malta	5.230€ (IVA 10%)
4 Diciembre - Malta - Madrid	5.140€ (IVA 10%)

EL PRECIO FINAL INCLUYE: Vuelo especial Madrid/Malta/Madrid; 4 noches de estancia en el hotel; Régimen de alojamiento y desayuno; Traslados exclusivos Clientes Politours aeropuerto/hotel/aeropuerto; Tasas de aeropuerto y combustible (55 €), a confirmar; Seguro de viaje.

Los precios podrán ser sujetos a cambios al Real Decreto 102/2015. Tarifas de aeropuerto calculadas a día 27 de septiembre 2015. Regístrate y confirma en el momento de la emisión, ya que pueden sufrir modificaciones debido al incremento del petróleo y sus derivados. Regístrate consultando "Condiciones Generales del Contrato del Viaje" (Contrato), "Nuestro Seguro", "Nuestro Precio Incluye" y "Nuestro Servicio" en nuestro sitio web: www.politours.com. Política de privacidad: www.politours.com. Política de cookies: www.politours.com. 20 Septiembre 2015.

POLITOURS

SILLAS y PLATAFORMAS ELEVADORAS SALVAESCALERAS ALEMANAS

OFERTA desde 1.980€ * 10% IVA

GARANTIZAMOS LA MEJOR CALIDAD-PRECIO

GRUPO TU ELEVADOR

91-716 14 19 / 608 335 404 · www.tuelevador.com

CONSUMO

El crecimiento de la marca 'M'

La marca de calidad 'M Producto certificado' está experimentando un crecimiento de 16 nuevas empresas al mes, lo que supone entre dos y cuatro incorporaciones semanales en tan sólo un año. Ya son 440 los productores dentro de esta marca. El pasado martes la presidenta de la Comunidad, Cristina Cifuentes, entregó la acreditación de marca M a tres empresas durante un acto que se celebró para dar a conocer las nuevas líneas de actuación del Gobierno regional para promocionar la marca.

ESPECIAL BLACK FRIDAY

6 *Tips para sacar el máximo partido*

Los expertos aconsejan realizar un lista de prioridades, fijar un presupuesto y comparar precios

8 *Aumenta la compra online*

El 83% de los españoles realizará sus adquisiciones en Internet frente al 43% de la anterior edición



Regresa la locura del 'Viernes Negro' a cientos de comercios

El número de establecimientos que se suma a esta iniciativa **aumenta cada año**, siendo la **moda y la electrónica** los sectores más consumidos

IBERIA EXPRESS

BLACK FRIDAY

**PREOCÚPATE POR EL DÓNDE
Y NO POR EL CUÁNTO**

DESTINOS DE ESPAÑA **HASTA 30% DESCUENTO**

DESTINOS DE EUROPA **HASTA 40% DESCUENTO**

Tu próximo vuelo más barato en iberiaexpress.com

72 horas de sabrosas ofertas

Costumbre importada: Desde su primera edición en 2012 la cita no para de ganar adeptos con casi 600.00 participantes en la anterior edición y 157 euros de gasto medio

SOFÍA CARMONA
@SophieCarmo

Uno de los días más esperados por los consumidores, por los succulentos descuentos que ofrecen los grandes y pequeños comercios, se celebra desde este viernes y hasta el próximo domingo. Hablamos del famoso 'Black Friday' o 'Viernes Negro'. Una tradición importada desde Estados Unidos y que en nuestro país se introdujo tímidamente en 2012 junto al 'Cyber Monday' que se celebra el lunes después y cuyas ofertas tan solo están disponibles en la web. En el verano de aquel año, el Gobierno decidió liberalizar los periodos de rebajas que hasta entonces se regían por unas fechas muy estrictas con el fin de proteger a los pequeños comercios de las grandes superficies.

Gracias a esta medida desde hace cuatro años el 'Viernes Negro' es un reclamo para los compradores españoles, que cada vez cuenta con más adeptos y que se ha convertido en la antesala de las futuras compras navideñas. Si en 2012 tan solo 77.370 personas mostraron interés por esta fecha,

en 2014 la cifra se incrementó en 637.030 personas con un gasto medio de 157 euros, de acuerdo con los datos recogidos por Cupones Mágicos. Los sectores de la moda y la electrónica fueron los que más notaron el incremento en sus ventas.

Desde la Confederación Española de Comercio (CEC), explican que La Rioja es la región de España donde mejores resultados se consiguen y donde más tiendas se adscriben a su programa. En cambio, en el Barrio de Salamanca en Madrid, el 'Black Friday' de 2014 supuso un fracaso. Pese a la dualidad de datos, TC Group Solutions, compañía especializada en conteo peatonal, señala que los principales ejes comerciales de España vieron incrementar notable ese viernes negro.

La CEC considera que el efecto 'Black Friday' responde a dos cuestiones: por un lado, la prueba de los beneficios de no disponer de periodos de rebajas acotados y definidos, pero también es fruto del nuevo consumidor mucho más escéptico, que rehúye la compra impulsiva y valora más la relación calidad-precio, medita sus compras y compra de forma más frecuente pero menos.



La liberalización del periodo de rebajas ha permitido su implantación en España

Consejos para comprar con cabeza

Lista

Piensa en los artículos que puedas necesitar y establece un presupuesto máximo.

Chequea

La web DonCupones recomienda comprobar si nuestra tienda favorita va a ofrecer descuentos.

Comprueba precios

Unos días antes se aconseja mirar los precios de los productos que nos interesen.

Compara

Se aconseja mirar todas las opciones y escoger la mejor tal y como explica DonCupones.

Madruza

Se recomienda acudir a primera hora de la mañana o comprar en Internet.

No lo hagas solo

Cuponation anima a visitar webs y blogs especializados antes de adquirir cualquier producto.

Date algún capricho

Aunque la planificación es necesaria no hay nada mejor que descubrir artículos al mejor precio.

Compras navideñas

Es un gran momento para adelantar las compras de cara a Navidad y ahorrar unos cuantos euros.



black friday

MUJER HOMBRE JÓVENES NIÑOS

Promoción no acumulable a otras en vigor

DEL 27 AL 30 DE NOVIEMBRE

-20%

EN TODAS TUS COMPRAS

¡Hola a mi casa por menos de 300 € al mes!

Adiós a apretarse el cinturón.



Saluda a tu casa.

Aprovecha la oportunidad de tener una casa por menos de 300 €/mes*. No te quedes sin la tuya.

Financiación de hasta el 100% del valor de compra siempre que no supere el 100% del valor de tasación.

bbvavivienda.com - 902 57 57 00



ANIDA OPERACIONES SINGULARES, S.A.U. ofrece la intermediación comercial. Inmuebles propiedad de la sociedad indicada en la ficha de la web bbvavivienda.com en los que Banco Bilbao Vizcaya Argentaria, S.A. interviene exclusivamente como financiador. Financiación sujeta a condiciones habituales de aprobación de BBVA, exclusivas para compradores de viviendas publicadas en la campaña "Saluda a tu casa" (válidas hasta 31/12/15) en bbvavivienda.com. Esta oferta de financiación no supone la única forma de adquisición. Toda la información a la que se refiere el RD 515/1999, de 21 de Abril y demás normativa de aplicación se encuentran a disposición de los consumidores en las oficinas del propietario del inmueble indicado en cada promoción. Los precios no incluyen en ningún caso los impuestos y gastos de formalización. Inmuebles disponibles a 01/10/15.*Ver cálculo de cuotas de financiación en <http://bbvavivienda.com/es/ofertas/detalle/387>.



Para adelantar los regalos navideños ve a una tienda Orange

SMARTPHONES CON GRANDES DESCUENTOS

El Black Friday llega a Orange con promociones y regalos de auténtica locura

GENTE

Este viernes, 27 de noviembre, en Orange puedes adelantar tus compras navideñas gastándote mucho menos. Orange no podía faltar a la cita, y celebrará esta fecha especial de compras con increíbles promociones y grandes descuentos para todos, además de fantásticos regalos para los más rápidos. ¿Necesitas cambiar de móvil? Puedes comprarte el LG G4 y llevarte de regalo una televisión LG de 22. O hacerte con el LG G4 C y conseguir una batería portátil universal LG gratis para que nunca te quedes fuera de juego. Si eres más de Sony, encontrarás el Xperia Z5 con la cámara deportiva Action Cam Sony

de regalo. O si prefieres el Xperia Z7 Compact, te llevas un año de suscripción a PlayStation Plus por la cara. Y si lo tuyo es la música, el Sony Xperia M2 viene con unos auriculares Sony de gran calidad. También encontrarás ofertas en smartphones Samsung: con cualquier móvil de la gama S6 te llevas una tablet Samsung Galaxy Tab 3 Lite. Y con Motorola, hasta 40€ en accesorios para vestir tu móvil con estilo o descubrir lo último en objetos conectados. Y por si fuera poco, puedes hacerte con descuentos de hasta el 50% durante 3 meses en tu tarifa y llevarte un móvil Huawei con grandes descuentos. Este 'Black Friday' va a ser de locura.

La ropa es el producto más deseado

Tendencias consumo: El 54% de los españoles gastará un 21% más que en 2014. Un 30% aprovechará para adelantar sus compras de Navidad

SOFÍA CARMONA
@SophieCarmo

Con apenas cuatro años de vida en nuestro país, el 'Black Friday' ya es todo un referente para los consumidores.

De acuerdo con un estudio realizado por Gfk para la cadena de distribución de electrodomésticos y electrónica Worten, el 83% de la población española conoce este fenómeno. De hecho, el 54% de los encuestados declara que comprará este año un 21% más con respecto a 2014.

El 90% de los consumidores lo hará con el fin de aprovechar las promociones y unos precios más atractivos. Estas ofertas animarán

a los consumidores a hacer una mayor inversión, ya que el 36% de los encuestados manifiesta que gastará más este año. Según las estimaciones de Gfk, el gasto medio por consumidor se situará so-

bre los 200 euros, un 8% más que en la pasada edición. De todo ello se desprende que las ventas finales se incrementarán en un 29% con respecto a la edición de 2014.

Además, y según un informe de American Express, un 30% de los españoles aprovecharán estas ofertas para adelantar el 35% de sus compras de Navidad.

Moda y electrónica

En cuanto a los productos más demandados, las prendas de vestir y los complementos de moda representarán el 61% de las compras, seguidos muy de cerca por los productos de electrónica, sonido y electrodomésticos, que aglutinan el 43%.

Las ventas finales se incrementarán en un 29% con respecto a la campaña de 2014



El 83% de los españoles conoce este fenómeno

EN 'E-COMMERCE' SE INVERTIRÁN 1.172 MILLONES DE EUROS

El 83% de los españoles comprará online

S.C.

El comercio electrónico está de enhorabuena en España. El 'Viernes Negro' y el posterior 'Cyber Monday' generarán un volumen de ventas superior a los 1.172 millones de euros, tal y como ha señalado un estudio realizado por la Asociación Española de la Economía Digital. Esta suma supone un 10,6% más que en 2014. El análisis arroja, además, que el 69% de los 'e-commerce' encuestados va a llevar a cabo campañas especiales.



Los hombres prefieren la red

Gracias a la penetración del 'e-commerce' en España, que ha crecido más de un 22,5% en el último año, de acuerdo con un informe elaborado por Online Business School, el número de consumidores que va a llenar su cesta de la compra durante estos días lo hará a través de la red.

Evitar las temidas colas

Una encuesta realizada por la web Cupones Mágicos revela que la participación en este evento se duplicará: así, el 83% de los españoles hará sus compras por Internet, frente al 43% que lo hizo en la edición de 2014. A la hora de gastar, los hombres de entre 25 y 30 años son los más favorables a hacerlo por la red y evitar las temidas colas en las tiendas.

DESCUENTOS DEL 30% EN ARTÍCULOS DE TECNOLOGÍA Y DEPORTES

Carrefour celebra el 'Viernes Negro' con grandes rebajas

GENTE

Centros Comerciales Carrefour acoge el 'Black Friday' desde este viernes y hasta el próximo lunes, 30 de noviembre, en sus diferentes establecimientos de España. La compañía ofrece descuentos de entre el 20% y el 30% en productos de tecnología, electrodomésticos, deporte, cultura, decoración de Navidad y textil, entre otros.

Carrefour, que celebra por segunda vez esta campaña, realiza promociones en artículos como

'smartphones', televisores, ordenadores, tablets, electrodomésticos, cámaras de fotos, bicicletas, decoración de Navidad, música, dvd's, videojuegos, pantalones, jerséis, calzados y rellenos nórdicos. En 2014, ofreció descuentos del 20% en las compras online.

Carrefour es el distribuidor líder en Europa y segundo grupo de distribución a nivel mundial. En España gestiona 174 hipermercados, 112 supermercados Carrefour Market y 395 supermercados Carrefour Express.

No me
quiero perder
las ofertas
Black Friday

BLACK
FRIDAY

Disfruta de
**grandes
regalos
y ofertas**

¡Hasta un
50%
de descuento
en tarifas y
smartphones!

orange™

Te acercamos
a lo que te importa

Ven a nuestras
tiendas Orange
hasta final de mes

Consulta condiciones de la promoción en tu PDV Orange.



Luz que estimula la economía

La iluminación tiene como objetivo, tal y como explicó el Ayuntamiento, embellecer la ciudad, apoyar e incentivar la actividad comercial y fomentar el turismo con el fin de estimular el consumo y generar empleo

Madrid se engalana para la Navidad

La capital da la bienvenida a la cercanía de las fiestas con el tradicional encendido de luces. La iluminación municipal amplía su horario en una hora con respecto al año pasado

LILIANA PELLICER
@lilianapellicer

Las tradicionales luces navideñas llegan en la noche de este viernes 27 a las calles madrileñas para comenzar a sembrar las ilusiones de grandes y pequeños con la cercanía de las fiestas. Un aperitivo de excepción para abrir boca antes de que los turrónes lleguen a las mesas y los villancicos resuenen por las calles.

La ciudad se convertirá en un auténtico desfile de luz de la mano de los diseños de los principales modistos, arquitectos y diseñadores gráficos de nuestro país: Ángel Schlessler, Ana Locking, Teresa Sapey, Purificación García, Hannibal Laguna, Ben Busche,

Roberto Turégano, Victorio & Luchino, Adolfo Domínguez y Sergio Sebastián. Los bocetos de todos ellos embellecerán la capital, llenándola del espíritu propio de estas fechas.

TIPOS DE ILUMINACIÓN

Zonas como Gran Vía, Plaza de Chueca, Princesa, Serrano, Goya o plaza Mayor se decorarán con arcos o motivos, mientras que las cadenas luminosas en los árboles estarán en el Paseo de la Castellana, Paseo del Prado, Recoletos, Paseo de Extremadura, Alcalá, avenida de la Albufera. Además, los cerezos en flor volverán a dar luz en distintos puntos de la ciudad como la Glorieta de Carlos V, Ciudad de los Niños en



UN NUEVO BELÉN EN CENTROCENTRO

Cuarenta figuras de José Luis Mayo

Aunque el Ayuntamiento de Madrid instalará cuatro belenes, coincidiendo con el encendido de las luces navideñas sólo uno abrirá sus puertas, el del Palacio de Cibeles. Obra de José Luis Mayo, este conjunto de 40 piezas populares sustituye al de los Duques de Cardona (en la imagen) expuesto la pasada Navidad. La nueva propuesta municipal, que ocupa una superficie de ocho metros cuadrados, incluye escenas como el Misterio, la adoración de los pastores y los reyes magos, entre otros. El belén podrá visitarse de martes a domingo de 10 a 20 horas en CentroCentro.

Conde Duque y en el entorno de las juntas de distrito.

Junto a este circuito municipal habrá elementos patrocinados como abetos de alumbrado ornamental. Es el caso de la decoración que suele instalarse en la Puerta del Sol.

Aunque coincide en fecha de encendido con la pasada edición, la iluminación de este invierno amplía su horario. Y es que las luces se encenderán todos los días a

Habrán cadenas en los árboles de la Castellana y arcos en Gran Vía y Serrano

las 18 horas, pero los domingos, lunes, martes y miércoles permanecerán hasta las 23 horas, frente a las 22 horas de 2014; y jueves, viernes, sábados y vísperas de festivos hasta la medianoche, frente a las 23 horas del pasado año.

Además, el 25 de diciembre, y el 1 y el 6 de enero el alumbrado alegrará las calles de 18 a 24 horas; el 24 de diciembre y el 5 de enero, de 18 a 3; y el día de Nochevieja, de 18 a 6.



El turismo en la Comunidad crecerá un 6%

Las buenas previsiones económicas aumentarán la oferta hotelera

LUNA HERNÁNDEZ
@gentedigital

El sector hotelero madrileño se frota las manos ante la llegada de la temporada invernal y los buenos datos turísticos que se esperan de ella.

Los últimos meses han sido muy beneficiosos para el turismo de nuestra región. Tanto es así que el pasado mes de octubre fue el mejor de toda la historia de la Comunidad con la llegada de 873.253 turistas, lo que supone una subida interanual del 4,9%.

Según un estudio realizado por la Confederación Española de Hoteles y Alojamientos Turísticos (CEHAT), en la Comunidad de

Madrid se espera un aumento de la oferta hotelera de un 17,75% de cara a la temporada invernal que durará hasta el mes de febrero. Según Juan Molas, presidente de CEHAT, "las previsiones de los turoperadores tradicionales y el incremento de ventas por medios on-line, nos permiten predecir una temporada de consolidación de la recuperación".

Por su parte, el presidente de la Asociación Hotelera de Madrid, Antonio Gil, en declaraciones a GENTE aseguró que "las previsiones son buenas, esperamos que el turismo crezca un 5 o un 6%".

Además de la oferta hotelera, a nivel nacional el precio medio por habitación se incrementará



Turistas en la Comunidad de Madrid

gracias a que "la mejor situación económica aumentará el consumo" comentó Molas.

Estas buenas previsiones se deben sobre todo al crecimiento del PIB español, la subida moderada del desempleo y a que el pre-

cio del petróleo se ha estabilizado y por lo tanto las compañías aéreas han podido hacer un reajuste de sus precios. Hay que tener en cuenta que la mayoría los turistas que vienen a nuestro país utilizan el avión como su principal medios de transporte.

11,4%, al tiempo que en Palma caen un 31,7%.

Por otra parte, son los turistas internacionales los que conforman la base principal de las personas que eligen la Comunidad de Madrid como su destino de vacaciones invernales. Este tipo de turismo ha crecido un 12,6%, hasta situarse en los 486.130. Este ascenso interanual supera a los de Palma y Barcelona (8,0% y 2,8%, respectivamente) pero no al de Sevilla (15,3%).

El establecimiento del precio del petróleo, una de las claves del crecimiento

MÁS TURISMO INTERNACIONAL
Los turistas procedentes de nuestro país se han reducido un 3,4%, mientras que en Barcelona aumentan un 11,6% y en Sevilla un

Aquí. En **Colmenar Viejo**. Muy cerca de ti. Más de 20.000 oportunidades esperando ser descubiertas. Entra. Estás en tu casa.

Los Olivos

DESDE 167.580 €*

Viviendas de 2, 3 y 4 dormitorios



ColmenarNova

DESDE 249.000 €*

Chalets de 4 dormitorios



Me voy a Colmenar Viejo | Péinate antes



Activos propiedad de Grupo Santander



902 509 559
640 012 226

altamirainmuebles.com

ALTAMIRA
Donde vive tu futuro

* Impuestos no incluidos. Residencial Los Olivos y ColmenarNova, promovidos por Altamira Santander Real Estate, sociedad española, con domicilio en Avenida de Cantabria, s/n, Barajas del Norte (Madrid), y CIF A-28100015 e inscrita en el Registro Mercantil de Madrid bajo el Tomo 5437, Folio 53, Sección 8 y Hoja M-837778. Precios sujetos a IVA al tipo legal vigente. Las cantidades anunciadas a cuenta del precio en las inmobiliarias en obra se garantizarán de acuerdo con lo establecido en la Ley 1/1994, de 27 de julio sobre protección de cantidades anticipadas en la construcción y venta de viviendas. Contactar con nosotros para recibir información adicional sobre las inmobiliarias, su superficie, calidades constructivas, certificados de eficiencia energética, precios, formas de pago, etc. Consulta condiciones de financiación en la sucursal de Banco Santander.

La remodelación del tramo II del Parque Lineal ya tiene adjudicatario

El proyecto municipal tiene un presupuesto de 2,9 millones

VILLAVERDE

MIGUEL HERNÁNDEZ
@miguelher73

Tras varios meses de retrasos y esperas, el comienzo de las obras de la primera fase de la remodelación del tramo II del Parque Lineal del Manzanares, a su paso por el distrito de Villaverde, parece inminente. Finalmente se ha formalizado la adjudicación de las obras de mejora de accesos e infraestructuras existentes a la empresa Acciona Infraestructuras por un presupuesto de 2,9 millones de euros. El plazo inicial de ejecución es de siete meses.

“El Ayuntamiento de Madrid nos ha informado que el principal problema que veíamos en el proyecto, que era la inclusión de la iluminación del parque como una mejora que hacía depender su ejecución de la empresa adjudicataria, se soluciona porque todas las empresas licitadoras incluyeron la mejora”, comentan desde la Asociación de Vecinos Independiente de Butarque (Avib).

La actuación contempla, en primer lugar, la reforma del acceso al parque desde la glorieta de Novosur y se incluirá un aparcamiento para coches, motos y bicicletas sobre material terrizo. Además, se instalará una fuente ornamental, se iluminará la zona, habrá una fuente y estacionamiento para bicicletas.



La zona verde, a su paso por el distrito de Villaverde

Otra medida será la prolongación de la calle del Zafiro con el

La actuación contempla la prolongación de la calle del Zafiro

objetivo de dotar de una nueva entrada más cercana a la zona nueva del barrio.

PASOS INFERIORES

Por otro lado, se adecuarán los pasos inferiores. Para ello, se ampliará la senda bajo los puentes para permitir dar continuidad a los actuales carriles bici y peatonal. De igual modo, se levantarán las losas de piedra para sustituir las por el mismo material del resto del camino. Entre las prioridades del proyecto aparece la mejora

del acceso al parque por el túnel subterráneo de la calle de Concepción de la Oliva. La actuación convertirá la cubierta de hormigón del Estanque de la Oliva que existe en una pista de patinaje y 'skate'.

En el resto del Parque Lineal del Manzanares el Área de Medio Ambiente pretende regenerar los caminos e instalar una zona escencial de picnic y otras actividades, dotada de juegos infantiles y espacios para la práctica del ajedrez y de la petanca.

Rechazo frontal a la violencia de género

CARABANCHEL

M. H.

El Pleno del Ayuntamiento de Madrid aprobó por unanimidad el pasado 25 de noviembre una declaración institucional donde manifiesta su “más enérgica repulsa y condena” del asesinato por violencia de género de una mujer de 32 años en el distrito de Carabanchel, así como del resto de mujeres que han fallecido por esta causa.

Todos los grupos apoyaron esta declaración presentada a raíz de la muerte de esta mujer, de nacionalidad búlgara, presuntamente a manos de su pareja, que tenía antecedentes por malos tratos, el 14 de noviembre. Este suceso desencadenó concentraciones contra la violencia de género en Carabanchel y mensajes de condena desde el Ayuntamiento y el Gobierno regional.

TRES DÍAS DE LUTO

Por otro lado, el Ayuntamiento declarará tres días de luto oficial por cada mujer asesinada en la ciudad víctima de violencia de género y se condenará el rechazo a los asesinatos de esta índole en España a través de la página web municipal y de las redes sociales, junto con un minuto de silencio por los acontecidos en la Comunidad.

EL OBJETIVO ES ELABORAR UN PROYECTO QUE RECOJA LAS PROPUESTAS DE LOS VECINOS DE LA ZONA

Una encuesta para mejorar el parque Pradolongo

USERA

M. H.

Colectivos ciudadanos y residentes a título individual, junto al Servicio Vecinal de San Fermín-Almendrales, han puesto en marcha una iniciativa para hacer una propuesta colectiva de mejora del parque de Pradolongo, situado en el distrito de Usera. El objetivo es luego elevarla, una vez esté cerrada, a su consideración por parte del Ayuntamiento de Madrid. Bajo el lema ‘¿Quieres mejorar Pra-

dolongo?’, el grupo de trabajo de entidades sociales ha lanzado una encuesta para conocer de primera mano la opinión de los propios vecinos. Los interesados en participar pueden hacerlo a través del correo electrónico parquepradolongo@gmail.com

Los responsables de esta idea han elaborado un formulario de preguntas que abordan diferentes cuestiones relacionadas con la situación actual de esta zona verde. La limpieza es la primera de las variantes sujetas a consideración. En este punto se pone sobre la



Uno de los canales de la zona verde del distrito de Usera

mesa si ésta debe mejorar y si los usuarios evidencian falta de personal, proliferación de excrementos caninos o suciedad en diferentes espacios como el lago.

ACTIVIDADES DE OCIO

La realización de actividades es otro de los temas de debate. En este punto se invita a decir si son suficientes o harían falta algunas como piragua, competiciones deportivas, propuesta culturales, educativas o artístico-musicales.

Además, se pregunta si Pradolongo tiene infraestructuras suficientes (en su interior está situada la conocida como ‘iglesia rota’) y si el parque está bien comunicado con el resto del distrito. Por último, el formulario permite dar otras propuestas o sugerencias.



Nuevo Clase A. Conéctate a la nueva generación.

Llega un coche que se adapta perfectamente al estilo de vida de toda una nueva generación. Llega el nuevo Clase A de Mercedes-Benz, con sistema de conducción DYNAMIC SELECT, COLLISION PREVENTION ASSIST PLUS, y Faros LED High Performance. Un nuevo compacto diseñado exclusivamente para el tiempo que te ha tocado vivir.

*Ejemplo de Financiación para un Clase A 180 d PVP 23.900€ (impuestos, Plan PIVE 8 y transporte incluidos. Gastos de preentrega no incluidos) con las facilidades del programa Alternative de Mercedes-Benz Financial Services España, E.F.C., S.A. -Avda. Brueelas 30- 28108 Madrid. Válido para solicitudes aprobadas hasta el 31/12/2015 con contratos activados y vehículos matriculados hasta el 29/02/2016 o hasta finalización de Plan PIVE 8. Importe a financiar 19.944,65€. Por 220€ al mes en 48 cuotas y una cuota final de 15.097,81€, entrada 3.955,35€, TIN 7,95%, comisión de apertura 596,34€ (2,99%), TAE 9,31%. Importe total adeudado 26.254,15€. Precio total a plazos 30.209,50€. Oferta válida para 15.000 kms/año. **Existen 3 posibilidades para la última cuota: cambiar el vehículo, devolverlo (siempre que se cumplan las condiciones del contrato), o adquirirlo pagando la última cuota. Modelo visualizado no corresponde con modelo ofertado. Más información en www.mercedes-benz.es

Nuevo Clase A 180 d por 220€/mes* en 48 cuotas:

Entrada:	3.955,35€
Cuota final:	15.097,81€**
TIN:	7,95%
TAE:	9,31%

Cuota mensual:

220€/mes*

Consumo medio 3,7 - 3,9 l/100 Km y emisiones de CO₂ 98 - 104 g/km.



Mercedes-Benz

Citycar Sur

Concesionario Oficial Mercedes-Benz. Carlos Sáinz, 47. Pol. Ind. Ciudad del Automóvil. Tel.: 91 689 69 00. 28914 LEGANÉS • Brasil, 2. Autovía de Extremadura, salida 13. Tel.: 91 621 04 90. 28922 ALCORCÓN. www.citycarsur.mercedes-benz.es

Un nuevo uso para el antiguo mercado, a estudio

PUERTA BONITA

M. H.

La Junta Municipal de Carabanchel solicitará al área de Gobierno correspondiente la mejora de la iluminación en las calles aledañas al antiguo Mercado de Puerta Bonita. Esta iniciativa de Ciudadanos fue aprobada por unanimidad en el Pleno ordinario del distrito correspondiente al mes de noviembre, celebrado la semana pasada. La concejala de Carabanchel, Esther Gómez, aprovechó la ocasión para informar de las acciones puestas en marcha en septiembre para mejorar la seguridad de la zona, que incluyen mayor presencia policial y un estudio de posibilidades de dinamización de la zona, muy deprimida desde el cierre del antiguo espacio comercial. En este punto, la edil adelantó que el Ayuntamiento se está planteando darle un nuevo uso al edificio con la participación de los vecinos en el proceso de elaboración de los presupuestos participativos para el año 2017.

MÁS INICIATIVAS

Por otro lado, y vía transaccional, salió adelante una propuesta de Ahora Madrid y del PSOE para realizar un plan de intervención en todas las colonias del distrito, y no únicamente en la de Santa Bárbara como pidió el PP, "tras los años de abandono a los que Carabanchel ha estado sometido", explicaron. En virtud de este acuerdo, además, se requerirá a la Comunidad que "asuma su responsabilidad con otras colonias como Roger de Flor, en el barrio de San Isidro, con dotaciones económicas concretas", incidieron ambas formaciones. Por último, se dio luz verde a la constitución de la Mesa por la Igualdad y Contra la Violencia de Carabanchel



Un momento de la celebración ciudadana del pasado 22 de noviembre

Consistorio y vecinos consensúan cómo será la futura biblioteca

El equipamiento se construirá en 2017 y se inaugurará al año siguiente

SAN FERMÍN

MIGUEL HERNÁNDEZ
@miguelher73

Qué equipamiento quieren, qué tipo de edificio y de espacio público necesitan, y qué actividades y recursos debe ofrecer la nueva biblioteca pública. Los vecinos del barrio de San Fermín, en el distrito de Usera, se encuentran inmersos, junto a técnicos de diferentes áreas municipales, en un proceso para definir de forma consensuada cómo será la futura biblioteca que comenzará a construirse a lo largo de 2017 y que se inaugurará al año siguiente, aseguran fuentes municipales.

El primer paso será elaborar el proyecto de construcción de la dotación. Hasta el próximo mes de diciembre los residentes po-

drán plantear sus iniciativas dentro del grupo de trabajo creado en octubre para tal efecto. La nueva biblioteca supondrá una inversión total de 2,6 millones de euros en varios ejercicios. En 2016, se destinará 220.000 euros, al año siguiente 1,9 millones y en 2018 cerca de medio millón.

El proyecto requerirá una inversión de 2,6 millones en los próximos tres años

Desde hace más de 25 años, la Asociación de Vecinos Barrio de San Fermín lleva solicitando la creación de este equipamiento, una promesa municipal desde el año 2009 dentro del plan de inversión para este distrito. El citado colectivo, al tiempo que ha man-

tenido esta reivindicación, ha desarrollado diferentes iniciativas para paliar la ausencia del centro. Entre ellas, se encuentran una biblioteca vecinal gestionada por voluntarias, el "bibliocarro" que distribuye y reclama cultura por las calles de San Fermín, o la estantería para el intercambio de libros viajeros situada en el solar donde se construirá el nuevo recurso, situado entre la avenida e San Fermín y las calles de la Popular Madrileña y Estafeta (frente al actual Centro de Salud).

FIESTA CIUDADANA

La puesta en marcha de un proyecto largamente esperado ha sido motivo de celebración en el barrio. El 22 de noviembre, los residentes organizaron diferentes actuaciones en directo, juegos infantiles, un espectáculo de mimo, y recitales de música y poesía.

Un bus especial al centro Pinar de San José

LATINA

M. H.

Un Servicio Especial de la EMT (Empresa Municipal de Transportes) volverá a conectar Príncipe Pío con el centro municipal de acogida Pinar de San José, situado en el distrito de Latina, para trasladar a personas sin hogar hasta el citado recurso asistencial. Esta ruta, que forma parte de las medidas de la 'Campaña del Frío' de este año, funcionará hasta el 31 de marzo de 2016. Los autobuses de este servicio especial realizarán dos viajes por la mañana desde el centro de acogida hacia Madrid (a las 8 y 9 horas) y otros dos por la tarde, a las 19:30 y a las 20:30 horas, desde Príncipe Pío hacia Pinar de San José.

SEGUNDA RUTA

Por otro lado, a partir del próximo 10 de diciembre, previsiblemente, la empresa municipal fletará un segundo servicio, dentro de esta Campaña Municipal del Frío, que conectará la estación de Atocha con el albergue municipal de Vallecas durante un periodo de 100 días.

Este autobús especial funcionará dos veces por la tarde desde Atocha hacia el centro de acogida de Vallecas (a las 21:15 y las 22 horas), y otras dos veces por la mañana desde Vallecas hasta Atocha (a las 8:15 y a las 9 horas).

Según datos municipales, en la campaña 2014 estas dos líneas urbanas transportaron a más de 49.000 personas durante sus periodos de funcionamiento.

EN UN PACIENTE DE 72 AÑOS CON INSUFICIENCIA CARDIACA SEVERA

Implantado con éxito un corazón artificial

HOSPITAL 12 DE OCTUBRE

M. H.

El servicio de Cirugía Cardíaca del Hospital Universitario 12 de Octubre de la Comunidad ha implantado con éxito un corazón artificial definitivo en un paciente

de 72 años de edad con insuficiencia cardíaca severa. Este mismo equipo, dirigido por los doctores José María Cortina y Enrique Pérez de la Sota, ya colocó un sistema de asistencia ventricular izquierda permanente de flujo continuo en 2011, por el que este centro sanitario se convirtió, según

fuentes regionales, en el primero de España en colocar un dispositivo HeartMate II.

"El paciente, por varias razones clínicas, no era candidato a un trasplante y por eso es optó por un corazón artificial permanente. El dispositivo consiste en un rotor accionado de forma elec-

tromagnética que impulsa la sangre", explica el docto Pérez de la Sota, cirujano cardíaco del centro sanitario situado en el distrito de Usera.

La novedad de este dispositivo respecto al que se implantó hace cuatro años está en la unidad de control. En esta ocasión es más pequeña, menos pesada y proporciona más información sobre el funcionamiento del equipo, sin necesidad de conectarse a una pantalla independiente.



El hospital situado en Usera

Las Juntas Municipales ganarán peso y competencias en 2016

Los distritos recuperan la gestión en materia de Obras y Vías Públicas

AYUNTAMIENTO

MIGUEL HERNÁNDEZ
@miguelher73

Será el primer paso en el camino hasta conseguir la meta de que las Juntas Municipales gestionen un 25% del presupuesto del Ayuntamiento al final de la actual legislatura. El delegado de Coordinación Territorial y Asociaciones, Nacho Murgui, anunció en su comparecencia en el Pleno de Cibeles del pasado 25 de noviembre, la puesta en marcha del primer paquete de medidas de descentralización de administración a favor de los distritos de la capital. En concreto, el próximo año 2016 los 21 distritos recibirán las competencias en obras, vías públicas, zonas verdes, actos en calles o la programación cultural y deportiva.

El edil aseguró que su lema será el de "paso corto y mirada larga", es decir, que serán "ambiciosos pero también rigurosos", con un plan estratégico de descentralización dividido en tres etapas o ritmos a lo largo del mandato, concretamente impulso, desarrollo y consolidación. Junto a la concesión de nuevas atribuciones a las Junta, el año que viene se convocarán unas jornadas sobre descentralización municipal mientras que la mesa política para abordar este tema se celebrará en la segunda semana de diciembre.

Murgui explicó que la segunda etapa, la de desarrollo, se acometerá en un 2017, cuando se ampliarán las transferencias de compe-



Un momento de la sesión ordinaria de noviembre

Murgui: "Queremos una descentralización económica, política y administrativa"

tencias a partir del diagnóstico de las áreas de gobierno. En este periodo, además, se dará impulso a la descentralización económica. La tercera, la de consolidación, llegará en 2018, con la transferencia de materias aún no incluidas.

"Queremos una descentralización económica, administrativa y política", subrayó el delegado. Según fuentes municipales, el anterior presupuesto fijó este porcentaje en un 9,24%, mientras que el proyecto de presupuestos de 2016

incluye partidas para los distritos por valor de 538 millones de euros, lo que supone un incremento estimado del 4,8% "No se puede completar en un primer mandato y que deberá ser asumido por todas las fuerzas susceptibles de participar en un futuro gobierno", argumentó.

CRÍTICAS DEL PP

El portavoz adjunto del PP, Íñigo Henríquez de Luna, acusó a Murgui, de ser un ejemplo de "puertas giratorias". "Sólo tienen buenas intenciones, aún no han hecho nada. Nuestro modelo del Ayuntamiento es que las áreas gobiernen y los distritos gestionen", destacó el concejal de la oposición.

AHORA MADRID TUMBÓ UNA INICIATIVA DEL PSOE

El final de las calles con nombres franquistas deberá esperar

PLENO

M. H./E. P.

La eliminación de las referencias franquistas en el callejero de la capital sigue aún sin un plazo concreto. El grupo socialista presentó una moción de urgencia en el Pleno de Cibeles del 25 de noviembre solicitando un plan para la retirada de estos nombres de las vías públicas para adaptarlas a la Ley de Memoria Histórica en el plazo de cuatro meses, tras conocer la denuncia de un abogado al Ayuntamiento por no modificar esas denominaciones de calles. La abstención, contrapropósito, de Ahora Madrid, propició que la iniciativa no saliera adelante, a pesar de que con anterioridad hubieran llegado a un acuerdo. La portavoz del Gobierno municipal, Rita Maestre, consideró que una cuestión de este alcance debería incluso plantearse en un pleno específico con el debate de



Una de las calles afectadas

todos los grupos de la Cámara. La portavoz del PP, Esperanza Aguirre, mostró el apoyo de su grupo a quienes sufrieron la persecución directa de la dictadura y a quien "no ha encontrado los cadáveres de sus parientes", pero señaló que "otra cosa es otra vez el callejero y que traten de imponer esta cuestión con nocturnidad".

PIDEN LA SUBROGACIÓN DE LA PLANTILLA EN LOS PLIEGOS

Empleados de las escuelas municipales protestan en Cibeles

MÚSICA Y DANZA

M. H./E. P.

Trabajadores de las escuelas municipales de Música y Danza realizaron una protesta frente al Ayuntamiento, el pasado 25 de noviembre, para reclamar la subrogación de toda la plantilla en los nuevos pliegos de condiciones que diseñe el Gobierno municipal para su gestión. A ritmo de marcha fúnebre, criticaron que en

las nuevas condiciones, donde se seguiría con la gestión indirecta, se aboga por un modelo pensado para cooperativas con dos años de experiencia, lo que dificultaría la subrogación de toda la plantilla. Los profesionales demandan la recuperación de las condiciones anteriores a 2012, cuando redujeron un 40% su salario para compensar la subida de tasas y lograr contener la pérdida de matriculación, lo que hubiera llevado al cierre de las dotaciones.

ACTAYS
ACCIÓN Y CURA PARA TAY-SACHS
SÚMATE. TU AYUDA ES VIDA.
www.actays.org

FINANCIACION DE PROCEDIMIENTOS
91.547.25.25-665.50.84.41
CIVIL - PENAL - MERCANTIL
LABORAL - ADMINISTRATIVO
ABOGADOS
www.are2abogados.com
C/Princesa.3 dpdo.1204 cita previa
www.facebook.com/are2abogados
CONSULTA GRATUITA

Abogados Lexpreve
Derecho civil, penal y laboral
Si compró acciones de su ENTIDAD BANCARIA, reclamamos su dinero

Lexpreve
Paseo de Delicias, 30-2º
28045 Madrid
Telf.: 91 468 00 49
POSIBILIDAD DE 1ª CONSULTA GRATUITA ¡Infórmese!



Salón de Juegos



SORTEAMOS **100€** EN LOS DESCANSOS DE LOS PARTIDOS

2 PREMIOS
DE **50€**

SÁBADO
28
NOVIEMBRE
16:00H
BARCELONA - REAL SOCIEDAD

DOMINGO
29
NOVIEMBRE
16:00H
EIBAR - REAL MADRID

DISFRUTA DE LOS PARTIDOS Y GANA CON NOSOTROS

El sorteo se realizará en la sala de juegos. Para participar, deberán rellenar con sus datos un boleto NO PREMIADO por valor mínimo de 5€ (o acumulando importes a partir de 5€) y depositarlo en la urna.

Y TAMBIÉN...

La mejor apuesta con...



Salón de Juegos



General Ricardos 139 - Madrid



Oporto

*Prohibida a menores de 18 años. Su uso puede producir ludopatía.





El auditorio de El Espinillo

Un encuentro familiar alrededor del teatro infantil

VILLAVERDE

M. H.

El auditorio municipal de El Espinillo (calle de la Tertulia, 5) acoge este fin de semana del 28 y 29 de noviembre una nueva edición de 'Encuentro en familia', una iniciativa organizada por la Junta de Villaverde. A lo largo de estas dos jornadas, niños y mayores podrán participar en diferentes actividades al aire libre, desde castillos hinchables y espectáculos hasta talleres infantiles.

TEATRO

El teatro será el principal ingrediente de esta propuesta cultural y de ocio gratuita. 'Dos brujitas y un destino', de la Compañía Monroe será la encargada de abrir el ciclo de representaciones, el sábado al mediodía. Una hora después, Ínfima Arts dará vida a los personajes de su obra 'La abeja Haragana'; y a las 17 horas Goleta Teatro pondrá en escena 'Los piratas del Mediterráneo'. Al día siguiente, en los mismos horarios, el turno será para 'Cuento de Navidad', 'Circonciencia' y 'Érase una vez un cuentum'.

Vecinos piden a Sabanés un plan director para la Casa de Campo

La concejala de Medio Ambiente visita esta zona verde de la capital

MEDIO AMBIENTE

MIGUEL HERNÁNDEZ
@miguelher73

La Plataforma Salvemos la Casa de Campo, integrada por asociaciones de vecinos y colectivos ecologistas del entorno del parque, solicitó a la delegada de Medio Ambiente y Movilidad del Ayuntamiento, Inés Sabanés, la creación de un Plan Integral y una Junta Rectora para la Casa de Campo, en el transcurso de la visita que la edil realizó la semana pasada al mayor pulmón verde de la capital. A su juicio, "un espacio único y singular, el mayor parque urbano de Europa, con múltiples usos y contenidos carece de estas herramientas legales de gestión y participación ciudadana".

La comitiva municipal y vecinal recorrió durante alrededor de cuatro horas, el Palacete de los Vargas, la galería de las Grutas Renacentistas, la Huerta de la Partida, el acueducto de Sabatini, la Faisanera y el Centro de Información de la Casa de Campo.

Los representantes ciudadanos plantearon a Sabanés varias iniciativas. Entre sus prioridades se encuentran solucionar los problemas de movilidad y congestión generados por la gran afluencia de vehículos al recinto ferial. En este punto, solicitaron la restricción paulatina del uso del coche en el conjunto de la zona verde. "El entorno de El Lago se ha convertido en un aparcamiento disuasorio, en especial el terreno del antiguo 'Patinoire', o laguna de



Un momento de la visita de Inés Sabanés

poca profundidad para el patinaje sobre hielo", comentan.

FOLLETO INFORMATIVO

Regular el uso de la bicicleta fue otra de las cuestiones puestas sobre la mesa. Desde la plataforma explican que su proliferación sin normativa ha provocado problemas de convivencia entre ciclistas y peatones y que varias zonas hayan sido degradadas. Al respecto, los vecinos editarán folletos

Los residentes defienden la restricción paulatina del tráfico rodado

Porta Coeli, 2, los lunes y los miércoles, de 17 a 19 horas, donde será escaneado y devuelto. Desde la asociación recuerdan que en los años 40 la colonia de Almendrales acogió a cientos de familias humildes procedentes de toda España, a quienes la guerra les había quitado todo lo que tenían. "Muchas de éstas venían de vivir en cuevas y en nichos de cementerios. Se apañaban más de 12 personas en casas de apenas dos habitaciones", aseguran.

con las normas para un uso respetuoso al tiempo que reclamaron la instalación de paneles informativos para los ciclistas.

Por otro lado, Salvemos Casa de Campo defiende la creación del Centro Museo y de Información en el Palacete de los Vargas, la rehabilitación para su posterior apertura de las Grutas Renacentistas, la restauración del acueducto de Sabatini y la creación de una escuela de jardinería en La Faisanera.

Las autoridades municipales se comprometieron a estudiar las iniciativas ciudadanas y a mantener nuevos encuentros para evaluar la situación de la zona verde.

AGENDA CULTURAL

Carabanchel

Concierto

CC Fernando Lázar Carreter. C/ De la verdad, 29

La Coral Canticus interpreta un amplio repertorio, desde habaneras, adaptaciones de musicales americanos y música romántica hasta música religiosa y espiritual negra. Entre sus 30 componentes dispone de voces solistas que alternan con el coro en fragmentos de zarzuela y composiciones populares de Baleares y diferentes regiones españolas. Todo un gusto para los oídos. Entrada gratuita.

Sábado 28 de noviembre, a las 19 horas.

Villaverde

'Al mal tiempo buena cara'

CC Los Rosales. Av de Rosales, 133

'Al mal tiempo buena cara' es una propuesta de pequeño formato, integradora, ecléctica, a caballo entre la danza contemporánea y la española. Está compuesta por cuatro solos creados e interpretados por Daniel Doña, Teresa Nieto, Sara Cano y Cristian Martín. Una mezcla de la experiencia con la innovación, desde la voluntad de compartir vida y escenario en un encuentro intergeneracional. Acceso libre.

Sábado 28 de noviembre, a las 19 horas.

Latina

Danza

Auditorio Paco de Lucía. Avenida de General Fanjul, 2-A

En el espectáculo 'Sola, sola, sola', Ella es una bailarina madura con relativo éxito, que muestra su mundo interior y lo que en él acontece los últimos 30 minutos previos a salir a escena. Él, un ser extraordinario disfrazado de persona común, su asistente, la sombra del artista. Pánico escénico, hechos del pasado, un amor perdido, presencias extrañas y la necesidad de superación suponen otra función paralela. Acceso gratuito.

Domingo 29 de noviembre, a las 19 horas.

Usera

Teatro

Zona Kubik. C/ Primitiva Gañán, 5

'Vivo' es un espectáculo experimental de improvisación, donde el intérprete despojado de todo artificio lleva la actuación a sus estados más primitivos y carnales. Entrada 15 euros.

Domingo 29 de noviembre, a las 19:30 h.

Almendrales quiere poner imágenes a la historia del barrio

USERA

M. H.

Contar a través de fotografías la transformación que ha sufrido el barrio en los últimos años es el objetivo principal de la campaña de recogida de imágenes que ha

puesto en marcha la Asociación de Vecinos La Unión de Almendrales. Para ello, ha hecho un llamamiento a los residentes de esta zona del distrito de Usera con el fin de que lleven el material que tengan en casa, sus propios recuerdos, a la sede del colectivo ciudadano, situada en la calle de



Algunas de las casas bajas de esta zona de Usera

FÚTBOL TERCERA DIVISIÓN

El Colonia Moscardó y el Puerta Bonita intentarán hacerse fuertes en casa para enderezar su trayectoria liguera • La pasada jornada ambos desperdiciaron unos marcadores favorables

Tan cerca, y a la vez tan lejos

FRANCISCO QUIRÓS

deportes@genteenmadrid.com

Hay una ley no escrita en el fútbol por la cual la suerte acaba dando la espalda a los equipos que están inmersos en malas dinámicas de resultados. Buena fe de ello pueden dar el Colonia Moscardó y el Puerta Bonita, quienes tuvieron en su mano durante la pasada jornada la oportunidad de sumar un triunfo a sus casilleros, pero acabaron siendo testigos de sendas remontadas que les impidieron dar un salto en la tabla.

El Puerta Bonita sigue anclado en la penúltima posición y ve como el equipo que delimita la zona de permanencia, el Alcorcón B, se distancia a cinco puntos. Ante esta situación, el equipo de Carabanchel parece obligado a reaccionar, si no quiere llegar al parón navideño metido de lleno en los puestos de peligro. Para empezar a levantar el vuelo, los hombres que dirige Paco Sáez jugarán como locales este domingo (11:30 horas), ante otro equipo que también mira con añoranza los años en los que compitió en la Segunda División B. El objetivo del Puerta pasa por conjugar las buenas sensaciones mostradas en el campo del Trival Valderas con un resultado positivo, toda vez que en La Canaleja los de Carabanchel se marcharon de vacío, a pesar de que en el minuto 55 goza-



El Trival acabó remontando ante el Puerta Bonita

El Puerta ya está a cinco puntos de distancia de la zona de permanencia

El próximo rival del Moscardó lleva seis jornadas sin conocer la derrota

ban de una ventaja de cero goles a dos.

VIDAS PARALELAS

Una situación parecida vivió el Colonia Moscardó en el campo del Rayo Vallecano B. Los de Usera llegaron a ir ganando por 1-3, aunque en una segunda parte loca vieron como el filial franjirrojo les empataba a tres en primer lugar y a cuatro en el tiempo de descuento, apenas unos minutos

después de haberse puesto por delante de nuevo.

Con la lección aprendida, el equipo rojiblanco volverá a jugar este domingo en el Román Valero. En esta ocasión su rival será el Alcobendas Sport, un equipo que, con 22 puntos, ha presentado su candidatura a jugar la promoción de ascenso a Segunda B. Los hombres de Claudio David Arzeno acumulan seis jornadas sin conocer la derrota.

BALONMANO

El Base Villaverde sigue perdiendo fuele en la tabla

P. MARTÍN

Después de haber pasado las seis primeras jornadas sumando puntos en su casillero, al Base Villaverde se le está atragantando el mes de noviembre. A la derrota encajada en la cancha del Getasur le siguió otro tropiezo, esta vez como local, ante el UCAM Murcia, en un encuentro que al descanso parecía que iba a caer de su lado. Con una ventaja de 13-10, las jugadoras de Jorge Ruiz-Hidalgo se marcharon a los vestuarios con cierta relajación, una situación que acabaron pagando en el segundo acto hasta caer por un resultado final de 25-27.

Tras esta derrota, el Base Villaverde se queda en la cuarta posición, siendo superado por el Balonmano Getasur.

MEJOR SITUACIÓN

Otro equipo de la región, el Jesmon Leganés, será el próximo rival de las madrileñas. La cita será este sábado (18 horas) en el Pabellón Manuel Cadenas de la localidad pepinera. Hasta el momento, el Jesmon ha logrado sumar cinco puntos, lo que le permite ocupar la novena posición. En la jornada precedente, el Leganés le dio una alegría a sus aficionados, imponiéndose por 29-25 ante el colista, el Universidad de Granada. A tenor de lo ocurrido en ese encuentro, la defensa del Base Villaverde deberá vigilar con especial atención a Sara Lucas del Pozo, quien anotó diez goles la pasada jornada.

BALONCESTO LIGA ACB JORNADA 8

Otra jornada lejos de casa para los madrileños

P. M.

Por segunda semana consecutiva, el Palacio de los Deportes de Madrid no acogerá partidos correspondientes a la Liga ACB. Tanto el Movistar Estudiantes como el Real Madrid jugarán nuevamente como visitantes, frente al Unicaja Málaga y el Dominion Bilbao Basket, respectivamente. Se trata por tanto de un doble compromiso complicado, si se tiene en cuenta que ambos conjuntos tienen serias aspiraciones de clasificarse para la próxima Copa del Rey y, sobre todo, para

las eliminatorias por el título que arrancarán en mayo.

CARA Y CRUZ

De cara a esta importante jornada, los madrileños y los colegiales atraviesan momentos de forma un tanto diferentes. El Movistar Estudiantes cayó hasta la penúltima posición después de perder en la cancha del Rio Natura Monbus, mientras que el Real Madrid dio un paso importante, al derrotar al FIATC Joventut y aprovechar el tropiezo del Barcelona Lassa ante el Laboral Kutxa.



El Estudiantes cae a la penúltima plaza CHEMA MARTÍNEZ/GENTE

Con este decorado, el Estudiantes parece obligado a ganar si no quiere descolgarse de sus rivales directos. Enfrente estará un Unicaja que está dando una imagen un tanto diferente en la Liga, donde firma un balance de tres triunfos y cuatro derrotas, lo que contrasta con su gran marcha en la fase de grupos de la Euroliga.

Hablando del torneo continental, el Real Madrid jugará este viernes (20 horas) un choque importante en la cancha del Estrella Roja de Belgrado, después de encajar una nueva derrota ante el Khimki ruso. Tras ese viaje, los blancos deberán jugar en Miribilla, una cancha donde el Dominion Bilbao Basket se está mostrando muy solvente, a pesar de la derrota sufrida ante el Valencia.

teatrolatina

entradas: www.teatrolatina.es



Club de Payasos Españoles
y Artistas de Circo Presenta

Festival de payasos

Madrid 2015

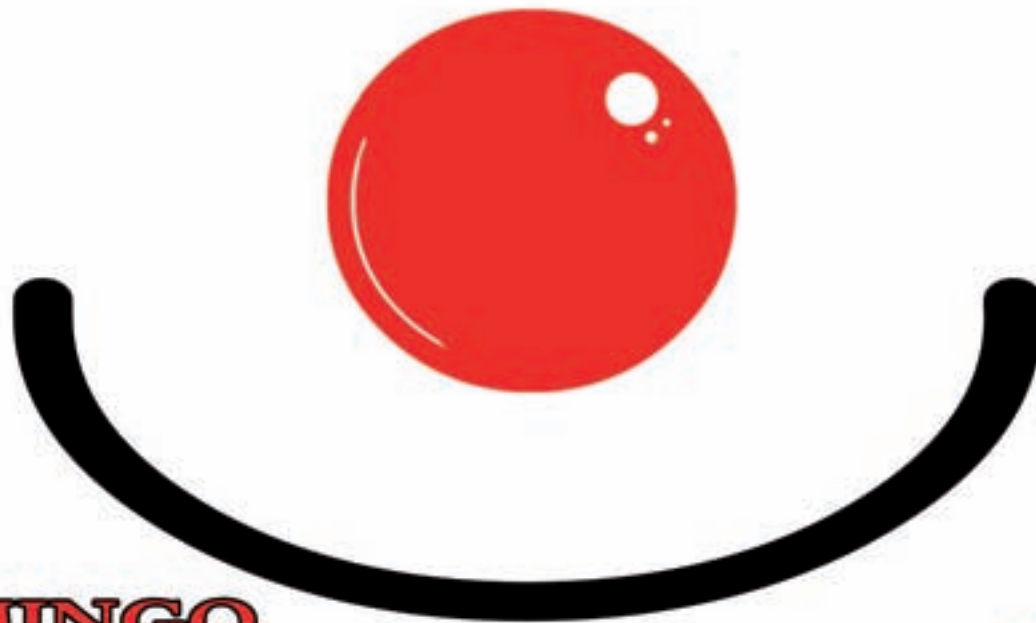
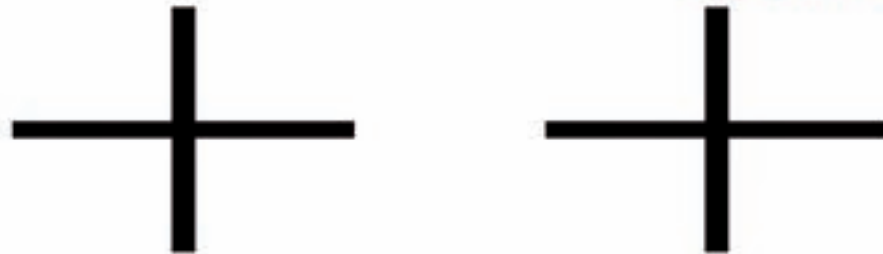

DOMINGO
13
DICIEMBRE
única Función
12 de la mañana

*Dirigido por
Antonio Álvarez
Premio Nacional de Circo*

Organiza:



Colabora:



Venta de Entradas:



Grupos:



DEPORTES DE INVIERNO COMIENZO DE LA TEMPORADA

Baqueira Beret, Sierra Nevada y Formigal-Panticosa son tres de las estaciones más señeras de nuestro país. Todas ellas darán el pistoletazo de salida a la temporada este próximo sábado

Llega la hora de la nieve

GENTE
@gentedigital

Se acabó el veranillo de San Martín y el mal tiempo llega para quedarse. Con él las grandes nevadas que han cubierto con su manto blanco las laderas de nuestras montañas para deleite de los aficionados a los deportes de nieve, que se preparan para poner a punto sus tablas y esquís. Tres de las estaciones con más prestigio y solera de España, Baqueira Beret, Sierra Nevada y Formigal-Panticosa ultiman sus instalaciones ante una temporada que se anticipa ilusionante con previsión de superar los cinco millones de visitantes.

Baqueira Beret encara la temporada con importantes novedades. La remodelación de trazados ha permitido aportar 4 kilómetros más de pistas balizadas, lo que hace un total de 150 km para la práctica del esquí y el snowboard. Con esta remodelación, Baqueira Beret pasa a tener 103 pistas balizadas y un freeride único en el sur de Europa.

Las tres pistas nuevas están en Beret. La más espectacular es la Gallina, accesible a través del telesquí Saumet y que acaba en Orri, con una pala final de fuerte pendiente que pondrá a prueba la técnica de los esquiadores expertos por tratarse de una pista doble diamante (negra) de dificultad. La pista PaUm está también situada en Saumet y es una corta roja de 554 m de longitud y 171 m de desnivel. Al tercer trazado novedoso se accede por el telesquí Costarjàs y es otra roja de 1,5 km de lon-

gitud y un desnivel de 368 m que discurre por la zona más tranquila de Beret.

El nuevo mapa de pistas ofrece también novedades. Baqueria Beret ha adoptado la señalización internacional para facilitar el reconocimiento de la dificultad y ayudar en la elección de las pistas. A la tradicional distinción entre pistas verdes, azules, rojas y negras se añaden ahora los diamantes. Así, en el nuevo mapa de pistas, trazados como Orri de Tredós, Passarells y Gallina aparecen con doble diamante negro y definidas como de "dificultad extrema". El resto de las 13 negras de la estación aparecen con un solo diamante negro y de-

Novedades

Baqueira Beret tiene 103 pistas balizadas y un freeride espectacular

Grandes mejoras

Sierra Nevada reformó su remonte Al-Andalus, el más emblemático

finidas como "pista muy difícil". Los itinerarios fuera-pista Lacs Clòt der Os, Escornacrabes y Deth Lac de Baciver están marcados con dos diamantes negros con fondo amarillo. Por último, las 39 pistas rojas de la estación vienen clasificadas con un diamante de este color y una leyenda que reza "difícil" ara aquellos que quieren sentir la adrenalina de la competición, Baqueira ha acondicionado

una pista en los alrededores del Restaurante 2200 con un slalom gigante de 200 metros de longitud con la peculiaridad de que las bajadas de cada esquiador se grabarán automáticamente en vídeo para que puedan ser descargadas en la web de la estación Baqueira.es. Esta pista estará abierta a todos los esquiadores, independientemente de su nivel. Baqueira Beret tiene tres recorridos definidos como Safaris que permiten conocer gran parte de su extensión adaptando la dificultad de las pistas al nivel del esquiador. De esta manera, en los Safaris de la estación del Valle de Arán se "cazan" las mejores pistas que discurren por parte de los 150 km de trazados de las tres áreas: Baqueira, Beret y Bonaigua. En la web de Baqueira los Safaris están descritos de manera minuciosa, con su punto de salida, qué remontes coger y la duración de éstos, cuáles son las pistas a enlazar, puntos de restauración y servicios que se encuentran en el camino.

SIERRA NEVADA

DONDE EL SUR SE VISTE DE BLANCO

Sierra Nevada, la estación más meridional de Europa, ha invertido esta temporada más de tres millones de euros en remontes,

pistas y servicios de hostelería. La inversión más cuantiosa se ha destinado a la revisión integral del telecabina Al-Andalus, el remonte más emblemático de Sierra Nevada, que, con motivo de sus 25 años de funcionamiento, ha reformado casi todos sus elementos, haciéndolo más rápido y confortable. Por otro lado, Sierra Nevada dispondrá de un nuevo escenario deportivo en el snowpark Sulayr: una pista

comercial de skicross. Antes, esta pista sólo se construía para competiciones oficiales; ahora, en cuanto haya nieve, se habilitará para el público. La estación ha reformado el edificio Borreguiles, ha construido un centro de transformación del telesilla Monachil, ha instalado fibra óptica en el telesilla Stadium, además de mejorar la iluminación de las pistas Río y Maribel para el esquí nocturno.



Vista de una de las estaciones



Complejo de Cerler

ARAMÓN presenta el eslogan 'Tenemos una montaña para tí'

Aragón, otro punto de gran interés

Aramón, primer grupo empresarial español de turismo de nieve y montaña, gestiona las estaciones de Cerler y Formigal-Panticosa en el Pirineo aragonés, y Javalambre y Valdelinares en el Sistema Ibérico turolense, con un total de 283 kilómetros esquiables, la mayor superficie esquiable de España. Por segundo año conse-

cutivo, Cerler ha sido elegida mejor estación española en este año 2015 en los World Ski Awards, los premios mundiales del esquí que distinguen a las mejores estaciones del planeta. Esta temporada, Cerler estrena un nuevo centro médico a pie de pista con la equipación más moderna y completa. Javalambre cuenta con dos secto-

res y 14 kilómetros esquiables, los mismos que Valdelinares tras la ampliación de la pasada temporada con tres nuevas pistas, un moderno sistema de innivación y un telesilla cuatriplaza. Ambas estaciones siguen apostando por el público familiar y por los debutantes que tienen su primer contacto con la nieve.



ATLETISMO

Carrera BBVA, un esfuerzo por una buena causa

P. MARTÍN

La creciente afición al 'running' queda de manifiesto con la celebración de numerosas carreras a lo largo del año por las calles de Madrid. Sin ir más lejos, este domingo 29 de noviembre se celebrará una carrera que ya se ha ganado un hueco en el nutrido calendario regional.

A las 9 de la mañana dará comienzo la IX edición de la Carrera Solidaria BBVA, una competición que colabora con Cáritas Madrid, destinando el importe de las inscripciones.

RUGBY

Cara y cruz para el Complutense Cisneros y Pozuelo

P. M.

Ocho son las jornadas que lleva disputadas la División de Honor masculina de rugby, una competición en la que los representantes madrileños están teniendo unas actuaciones dispares. Si el Alcobendas Rugby y el Complutense Cisneros tienen motivos para la alegría ocupando la cuarta y la sexta plaza, respectivamente.

El conjunto pozuelero intentará dar la vuelta a esta situación este domingo 29, con motivo de su visita al campo de la UE Santboiana.

BALONCESTO VI TORNEO FUNDACIÓN LEUCEMIA Y LINFOMA

Los mejores equipos del panorama nacional en la categoría cadete se darán cita en el Pabellón del Canal de Isabel II durante este fin de semana

La solidaridad pasa por el aro

F. Q. SORIANO

@franciscoquiros

Seis equipos, mucha ilusión y, sobre todo, un objetivo común: "Concienciar a la sociedad sobre la importancia de combatir enfermedades como la leucemia y el linfoma, y mejorar la calidad de vida de las personas que las sufren". Así definió Cyrille Mascarelle, director general de Asefa Seguros, la VI edición del Torneo Fundación Leucemia y Linfoma, una competición que tendrá como escenario el Pabellón del Canal de Isabel II de la capital.

Al margen del punto solidario, este torneo permitirá ver a algunas de las mejores canteras del panorama nacional. Estarán los conjuntos de categoría cadete (de primer año) del FC Barcelona, el Unicaja de Málaga, el Movistar Estudiantes, el CB Alcobendas, la selección infantil de Madrid y el último campeón, el Real Madrid, aunque la lista podría haber sido mucho más amplia, tal y como aseguró David González, responsable de Comunicación de la Federación de Baloncesto de Madrid, durante la presentación del campeonato: "Otros se han quedado fuera, ya que hemos recibido numerosas peticiones de toda España en un síntoma de la importancia que ha adquirido este torneo", apuntó el representante de la federación regional, quien puso el acento en el espíritu real



Representantes de clubes y patrocinadores, durante la presentación

del torneo. "Al margen de quien levante el trofeo, la solidaridad volverá a triunfar", matizó.

CALENDARIO COMPLETO

En total serán dos las jornadas en las que se disputarán los partidos. Para empezar, este sábado 28 están programados tres encuentros para la sesión matinal: Selección infantil de Madrid-Unicaja Málaga (9:15 horas); FC Barcelona-CB Alcobendas (11 horas); y Selec-

ción infantil de Madrid-Real Madrid (12:45 horas). Tras el parón obligatorio a mediodía, la sesión vespertina definirá qué equipos jugarán la final del domingo, una jornada que arrancará a las 9 de la mañana con el partido por el quinto y el sexto puesto, para seguir a las 10:45 con la final de consolación, en la antesala del choque decisivo, cuya hora de comienzo está fijada para las 12:30 del mediodía.

PATINAJE ARTÍSTICO

Javier Raya logra el billete para el próximo Mundial

GENTE

El patinaje madrileño goza de una excelente salud. El próximo campeonato del mundo de la especialidad contará nada menos que con dos representantes regionales, después de que el pasado fin de semana Javier Raya asegurara su presencia en el Open de Andorra, prueba en la que se alzó con la victoria y en la que logró las mínimas técnicas de programa corto y programa largo que exige la Federación Internacional de Patinaje (ISU) para poder competir.

De este modo, Raya acompañará en la gran cita de la temporada al campeón mundial y triple campeón europeo, Javier Fernández, con el que entrena en Toronto (Canadá) a las órdenes de Brian Orser, Tracy Wilson y Ghislain Briand. El Mundial se celebrará en Boston (Estados Unidos) entre el 28 de marzo y el 3 de abril del próximo año 2016.

PASE POR TODO LO ALTO

Javier Raya, que fue olímpico en Sochi 2014, estaba pendiente de acreditar la mínima técnica de programa largo, pues la correspondiente al corto la obtuvo en la Universiada de Granada 2015. Con una puntuación acumulada de 190,92 el patinador natural de Colmenar Viejo venció en la categoría sénior masculina por delante del también español Felipe Montoya (170,49) y del finlandés Viktor Zubik (162,15), quienes completaron el podio en este Open de Andorra.

H HOTEL SPA
LA PRINCESA

¿Tienes pensado casarte?

Si es así, consúltanos si la fecha que deseas está disponible. Nuestros salones, terrazas ajardinadas, carpas... y resto de instalaciones te sorprenderán; y en cuanto a menús, disponemos de gran variedad, entre ellos un menú "Todo incluido". Confía en nuestra experiencia para este día tan especial.

Para más información llámanos al 902 353 252, así como para concertar una cita y conocer nuestras instalaciones.

Hotel Spa La Princesa: Crta M-506 km 9 (Salida Móstoles Centro) - Telf: 902 353 252 - www.laprincesa.com



Vanesa Martín

La **artista malagueña** es número 1 con su **álbum 'Directo'**, grabado en un concierto en Sevilla ante **8.000 personas**. Acaba de acompañar a Manuel Carrasco en el programa 'La Voz Kids'

“Nunca le diría a alguien que se meta en un programa de televisión si quiere triunfar como artista”

MAMEN CRESPO COLLADA

@mamencrespo

Lo tiene claro. Si recibe una llamada para ser coach en la próxima edición del programa La Voz (Telecinco) se lo pensará porque apuesta por todos los programas donde se permita la música. No obstante, no duda que un gran artista, como los que la acompañan en este nuevo álbum (Sergio Dalma, Melendi o India Martínez) no se hace en la pequeña pantalla, sino formándose, estudiando y cogiendo tablas.

'Directo' es el título del nuevo álbum porque se grabó en un concierto en Sevilla. ¿Tú eres una persona directa?

Completamente. He ido aprendiendo a tener filtros con los años, aunque todavía tengo pocos.

¿A veces te arrepientes de las cosas que has expresado?

Sí, sobre todo por la forma a veces, porque soy muy impulsiva y digo lo que pienso tal cual, con sinceridad. Estoy trabajando la mano izquierda, viendo que hay cosas que se pueden decir igual pero de otra manera, con un poco de esa mano izquierda.

¿Te has planteado decirles a nuestros políticos algo, a través de una canción?

Sí, porque creo que es necesario que a través de la música sean conscientes de lo que pensamos. De todas maneras, en mis canciones suelo meter ideologías de vida, en cuanto a no conformarnos, rebelarnos ante lo que nos parezca injusto y atrevernos a luchar por nuestros sueños.

¿Crees que los ciudadanos estamos demasiado callados?

Sí, parece que estamos en el país de al lado.



CHEMA MARTÍNEZ/GENTE

¿La música despierta conciencias?

Sí, la música tiene esa habilidad de cambiarte el estado de ánimo, de removerte y hacer que te atrevas ante ciertas tomas de decisiones. Remueve y hace que te cuestiones.

¿Ha sido difícil llegar hasta aquí?

No digo ni difícil ni fácil. Ha sido todo progresivo. También es verdad que nunca he tenido ansia. Yo voy valorando lo que me va pasando, quiero más, pero no tengo ningún tipo de frustración. Esto es una cosa natural, así que lo he ido asimilando de una forma más madura, más asentada, y los ciemientos son mucho más gordos. **Eres una malagueña que un buen día cogió sus cosas y se vino a Madrid. Tiene mérito.**

Sí, la verdad es que yo miro atrás y pienso: “Menos mal que me atreví”. Mis padres se creían que era una locura de los 22 ó 23 años, y pensaban que iba a volver al mes. Y no. Empecé rapidísimo, me fichó Sony, me dieron el primer adelanto de 3.000 euros y con eso me alquilé un piso.

“ Los ciudadanos estamos callados y parece que vivimos en el país de al lado ”

¿Qué crees que piensan los que no apostaron por ti entonces?

No lo sé, ni pienso en ello. No les guardo rencor.

Has conseguido vivir de la música en época de crisis.

Cuando yo empezaba a tocar por los locales de Madrid, me decían que no tenía nada que hacer, porque coincidió con el boom de Operación Triunfo, pero a mí me dio igual. He conseguido vivir de la música, pero porque nunca he sabido lo que son las vacas gordas. Yo ya empecé en crisis.

Contigo se puede decir que es difícil pero que el que la sigue la consigue, y sin pasar por la tele.

Sí, y también es cuestión de trabajo, de perseverancia, de confiar en ti misma y de filtrar. Yo me dejo llevar mucho por la mirada y por la energía de la gente, y si alguien no me cuadra, no me cuadra, y me voy. Nunca me he dado miedo ni los contratos ni nada.

Fíjate si hay logros que has estado hasta en el Teatro Real.

Las primeras veces que vine a Madrid para tantear, me quedaba

en un hostel en la calle Arenal, e iba mucho a la plaza de Ópera, y el día que me dijeron que iba a cantar en el Teatro Real, incluso el día del concierto, no podía de la emoción porque era la primera artista femenina pop que estaba allí, pero también por todas las horas que estuve en esa plaza deseando cantar allí.

¿Y cómo fue?

Increíble. Ese teatro impresiona mucho. Ese silencio, el camerino tan bonito... Es un monumento. Fue una noche inolvidable.

Tú que has triunfado sin pasar por la tele y que hace unas semanas has estado en 'La Voz Kids', acompañando a Manuel Carrasco, uno de los 'coach', ¿tienes la sensación de que es más fácil lograrlo cuando te proyecta la pequeña pantalla?

Es más rápido, pero no es sinónimo de que después perdures, depende del talento. David Bisbal o Manuel Carrasco son talentos natos, pero hay gente que también ha estado en la tele y no sabemos dónde están ahora. Tienes que transmitir y ser inteligente con las decisiones que tomas.

“ He conseguido vivir de la música pero no sé lo que son las vacas gordas ”

No obstante, ¿apuestas por estos programas?

Apuesto por todos los espacios que haya donde se permita la música. Aunque echo de menos un 'Séptimo de caballería' o un 'Música sí'. Pero nunca jamás le diría a nadie que si quiere triunfar se meta en un programa de televisión. Eso es que mañana te conozcan 4.000, pero que pasado te hayan olvidado, porque hay otro que viene detrás de ti. La formación, estudiar, aprender o coger tablas es lo importante, que el público sea el que te levanta, no una cámara de televisión que te ha cogido un plano bonito.

Hay rumores de que podrías ser coach en 'La Voz'. ¿Tú has recibido esa llamada?

Yo no. Cuando me lo ofrezcan, me lo plantearé.

La tele tiene cosas buenas, pero también malas. En el programa de Risto pasaste un mal rato con ciertas preguntas sobre tu vida privada.

No me molestó, pero hay cosas que no tienen interés. No me sentí ofendida.



Madrid se rinde al evento hípico del año

Su principal objetivo es **acercar el mundo del caballo** a todos los públicos • La combinación de **espectáculo y el más alto nivel deportivo** son sus mayores atractivos

SOFÍA CARMONA
@SophieCarmo

Los pabellones 6 y 8 de Ifema, en Madrid, acogen hasta el 28 de noviembre uno de los mayores eventos hípicos del panorama nacional: Madrid Horse Week. La cita, que nació en 2012, se ha consolidado como uno de los cuatro encuentros más importantes en su género al albergar tres Copas del Mundo: salto, volteo y enganches.

En esta ocasión el público podrá asistir, por primera vez, a las pruebas de la Copa del Mundo de Volteo, que mostrará un espectáculo visual increíble por la belleza estética de esta disciplina basada en la gimnasia rítmica a caballo.

TODO SOBRE EL CABALLO

Madrid Horse Week es más que la sede de tres concursos de élite. Daniel Entrecanales, presidente del evento, así lo explica: "Quere-



La Copa del Mundo de Volteo se celebrará por primera vez en nuestro país

mos acercar la hípica al gran público y por ello este año las entradas al Salón del Caballo bajan un 50%". De este modo esperan superar los más de 40.000 visitantes de la pasada edición. De forma

paralela a la competición, el pabellón 8 de Ifema será la sede del Salón del Caballo, un espacio con más de 16.000 metros cuadrados, pensado para acercar al gran público al universo ecuestre a través

de juegos infantiles, varios stands y zonas de restauración. Se ha ubicado también el 'Pony Park' en el que los niños pueden recibir su bautismo hípico y entablar su primer contacto con los caballos.

AGENDA 2016

365 días para homenajear el mundo del toro

S.C.

La Editorial Temple vuelve a lanzar su Agenda Taurina para el próximo año 2016. La publicación, dirigida por Vidal Pérez Herrero, es todo un referente en el mundo del toro. El dietario de este año está dedicado a la afición de Ecuador, a los festejos franceses desde su plaza en Vic-Fesenzac, al maestro César Rincón, a las esculturas de David Vahamonde, al sastre Antonio López y también a la plaza de toros de Cercedilla.

Se trata de una joya literaria y artística con textos e ilustraciones de célebres escritores, así como con colaboraciones de importantes pintores. Cuenta, además, con noticias de festejos, ritos y tradiciones taurinas y también con menciones de las plazas, las figuras del toreo y las ganaderías de reses bravas más notables en España, América, Francia y Portugal.

26-29 Noviembre

CASTILLA Y LEÓN

EL MUSEO
MÁS GRANDE
DEL MUNDO
ESTÁ VIVO

Conecta con
la vida en
Castilla y León

www.turismocastillayleon.com

Te esperan mil destinos en una misma tierra.
Mil oportunidades de conectar con la vida en Castilla y León.
Ven a INTUR, en la Feria de Valladolid, y descubre Castilla y León.
El Museo más grande del Mundo está vivo.

STJ
500

CENTENARIO DEL DOCUMENTO DE SANTA TERESA DE JESSÚ

Síguenos en:

@castilla500
 Castilla y León es vida
 @cylesvida

Junta de
Castilla y León

TEATROS: SELECCIÓN DE LA SEMANA

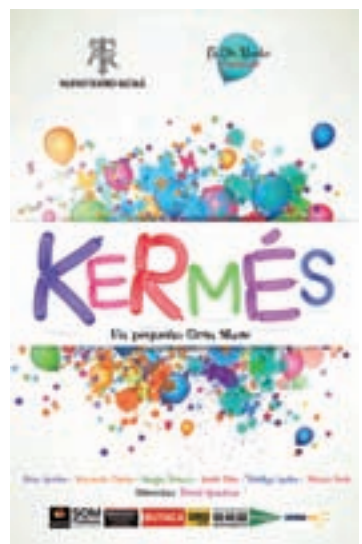

Disfruta comprando experiencias

ladescontadora.com

Teatro **QUEVEDO**
de David Serrano

Silvia Cambón, Alex Casademunt, Loreto Valverde, José Manuel Porto

El Otro Lado de la Cama
Del 2 al 30 de DICIEMBRE
TEATRO QUEVEDO MADRID

TERCERA TEMPORADA

La comedia musical nº1 de 358.000 espectadores

EL OTRO LADO DE LA CAMA
de David Serrano

Andrés Arias, Laura Casanova, Mado Concha, Mayra Mira

20€
12€

El pequeño salvaje

Pixar estrena su segundo largometraje de 2015, **'El viaje de Arlo'**, más convencional que "Del revés" pero **bastante logrado**

JUAN LUIS SÁNCHEZ
@decine21

'El viaje de Arlo' se desarrolla en una realidad alternativa en la que el meteorito que según las teorías aniquiló a los dinosaurios al chocar con la Tierra habría pasado de largo. Así, habrían seguido existiendo mucho después, cuando aparecieron los humanos, como Spot, un niño humano salvaje que ayudará al joven apatosaurus Arlo a regresar a su casa. Ha sido largo el proceso de gestación de este film, previsto para 2014, año que al final se quedó sin largometraje de Pixar. Se revisó varias veces el guión, al tiempo que el director original, Bob Peterson, co-responsable de 'Up', fue sustituido por Peter Sohn, autor del corto Parcialmente nublado.

BUENA EJECUCIÓN

Al final se ha estrenado después de la fresca y redonda 'Del revés,'



lo que acentúa que resulte convencional, pues el cine de animación ha recurrido a los dinosaurios en títulos como 'En busca del valle encantado', 'Ice Age' y hasta 'Dinosaurio', de Walt Disney.

Pero 'El viaje de Arlo' está bien ejecutado, lo que pone de manifiesto que el estudio de animación digital dista de estar acabado. Exhibe virtuosismo a la hora de re-

crear la vegetación, las luciérnagas o las nubes. Incluye notas positivas para el público infantil sobre la importancia de la familia sobre cualquier cosa, la amistad y el miedo.

PUEDES VER EL TRAILER DE ESTA PELÍCULA EN:

decine21.com

EXPOSICIONES: SELECCIÓN DE LA SEMANA

La Cuba que encontré

Manuel Lama evoca en esta exposición las calles de la Habana, sus plazas, los paladares y La Bodeguita, las casas viejas, los retratos del Ché y los escolares de uniforme, a través de fotografías.



Córdoba- Hasta el 18 de enero

Being Psicodelic

La exposición exhibe un total de 16 fotografías en las que se expone una visión muy diferente de cinco ciudades [Barcelona, París, Madrid, Salvador de Bahía y Lisboa] como vehículo para expresar y defender la búsqueda de la felicidad infinita.



Madrid- Hasta el 9 de diciembre

My World. Retos para un mundo mejor

La muestra refleja las dificultades de la humanidad en los próximos años para mejorar la vida de las personas y proteger el planeta. En Caixa Forum Barcelona. Entrada gratuita.



Barcelona- Hasta el 10 de enero

Ramses, rey de reyes

El visitante podrá disfrutar de las réplicas de la fachada del templo de Nefertari y de Abu Simbel. Además, la muestra acoge más de 60 piezas de arte egipcio de diferente temática. En el Pabellón de Navegación de La Cartuja.



Sevilla- hasta el 1 de mayo



El viaje de 'A cambio de nada'

La película de Daniel Guzmán **podría ser finalista** de los Goya 2016

ANA BALLESTEROS

@anaballesterosp

Hace un año, en GENTE entrevistábamos a un Daniel Guzmán fundido en los nervios de quien se prepara para estrenar un trabajo que le ha llevado una cuarta parte de su vida. Diez años concentrados en su ópera prima, 'A cambio de nada', que por aquel entonces estaba a punto de enfrentarse a la crítica del público y a las cifras de la taquilla. Ahora, más tranquilo porque "la película ha conectado y ya ha tenido una serie de reconocimientos", Daniel respira de otra manera.

Inmerso en un viaje internacional que está llevando 'A cambio de nada' por Cuba, Los Angeles, Francia o República Dominicana, el director se prepara para un recorrido nacional que puede poner el broche de oro a esta década de trabajo.

RECONOCIMIENTO

Y es que, si bien en el Festival de Málaga el film se llevó el premio a la mejor película, al mejor director, al actor de reparto y el premio de la crítica, el 14 de diciembre se anuncian los finalistas a los Premios Goya 2016 de entre 143 historias candidatas. Daniel no quiere pensar en ello porque no cree "en los favoritos ni en las quinielas", cree en la película, "y si realmente conecta con los académicos y con los compañeros y la reconocen, sería un motivo de

satisfacción absoluta", reconoce. Si en este final de fiesta a los diez años que le ha costado realizar este trabajo consigue "algún premio que nos ayude a volver a estrenar la película y a pagar todo

lo que debemos, pues perfecto", matiza, porque confiesa que 'A cambio de nada' le ha supuesto una inversión de 2,5 millones de euros, de los cuales todavía tiene un déficit aproximado del 40%.



Daniel Guzmán



CINE

La gran pantalla se adapta a ti con VeoBeo

GENTE

Si siempre piensas en ir al cine a ver la película que quieres, en el horario que elijas y en la sala que más te guste, VeoBeo es lo que buscabas. Es una plataforma digital que sirve de encuentro para los amantes del cine de todos los gustos. Todo eso lo puedes encontrar en la web que irá renovando y ampliando su oferta. Con VeoBeo podrás volver a ir al cine a ver en pantalla grande tus películas favoritas, tú decidirás el día y la hora y con quién compartir una experiencia única.

VÍVELO

Ven a León y recreáte con su belleza. Su cultura, sus paisajes, su gastronomía y su gente te están esperando. León lo tiene todo para sorprenderte.



DIPUTACIÓN DE LEÓN

ELIMINE LA HUMEDAD DE SUS PAREDES

No deje que se deteriore su patrimonio



60
ANIVERSARIO
1954 - 2014

30
AÑOS
GARANTÍA



MURPROTEC

LA SOLUCIÓN DEFINITIVA
A LOS PROBLEMAS DE HUMEDAD

900 30 11 30
www.murprotec.es

LIDER EUROPEO EN TRATAMIENTOS ANTIHUMEDAD DESDE 1954





Gala, Tina, Tito, Mara, Fito y Rita son los integrantes de este colorido grupo musical infantil

Diverplay regresa con el espectáculo de su segundo disco

El show musical incluye las coreografías de las diez nuevas canciones de **'Estoy feliz'**, que acaba de salir al mercado

SOFÍA CARMONA
@SophieCarmo

El grupo infantil 'Diverplay' vuelve a los escenarios con un original espectáculo '¡Comienza la fiesta!', que presenta renovada imagen con vestuario de color y fantasía. El show incluye las coreografías de las diez canciones de su nuevo y esperado disco 'Estoy feliz' que ya se puede adquirir en la web del conjunto y en las diferentes plataformas digitales.

La trama de su show musical comienza cuando las páginas del libro de las fantasías olvidadas se quedaron en blanco. De este modo y para rellenar los huecos 'Diverplay' pone a prueba no solo la imaginación de los más pequeños, sino también la de sus padres, tíos y abuelos. Así la coreógrafa Noelia Cesteros (Gala) lidera a Estrellita Agapita, Osito Pedrito, Mara, Tina, Fito y Tito en su cuarta aventura en la que bailarán pegadizas canciones con ritmos salseros y hasta el conocido baile de 'bollywood'.

"Gracias al baile los niños se relacionan y adquieren seguridad en si

"Gracias al baile, los niños se relacionan y adquieren seguridad en sí mismos"

mismos", explica David Barahona, productor de 'Diverplay Entertainment'.

Noelia Cesteros (Gala), coreógrafa y maestra de danza con más de 20 años de experiencia, vuelve a firmar las composiciones y letras del segundo álbum

del grupo 'Estoy feliz', con arreglos de Kike Eizaguirre. Cesteros tiene una escuela de baile propia 'Mueve-T' ubicada en Alcorcón, en la que imparten clases todos los actores de 'Diverplay'.

Cada año cientos de niños aprenden a bailar con el método 'Diverplay' en su academia. "Con nuestras coreografías contribuimos a su desarrollo personal", señala Cesteros a la vez que remarca: "Los espectáculos acercan nuestro estilo de baile a aquellos niños que no pueden venir al centro".

EL CUENTO DE MAMÁ

'Diverplay' nació la noche en que Daniella, la hija de Cesteros y Barahona, le transmitió a su madre su miedo a la oscuridad. Para ayudarla a dormir la profesora inventó el cuento 'Villa del sol'. Actualmente es uno de los himnos de referencia del grupo.

Desde su nacimiento en 2012 más de 30.000 espectadores han bailado y cantado sus obras y se ha consolidado como todo un referente de la música infantil de nuestro país al entender los gustos de los más pequeños y ofrecer a los niños la música y ritmos de los adultos como el dance, el hip hop, el rock, el funky o incluso el reggaetón, pero con letras adaptadas a ellos.

¡Comienza la fiesta!

DÓNDE: Teatro Cofidis Alcázar.

FECHA: Hasta el 2 de enero de 2016.

HORARIOS: Todo los sábados a las 16,30 de la tarde. En Navidad habrá tres pases especiales los días 21, 22 y 23 de diciembre, también a las 16,30.

PRECIO: Las entradas cuestan 12 euros y están disponibles en taquilla y online.



**LOS MEJORES
DESCUENTOS
AL ALCANCE
DE TU MANO**



Más de **1.200.000** talonarios distribuidos en Madrid

Disfruta en este talonario de Urbancheck de las mejores ofertas de estas marcas



Síguenos en www.facebook.com/urbancheck y www.twitter.com/urbancheck y participa en los concursos que tenemos para ti en exclusiva cada semana. Podrás llevarte un montón de premios y descubrir muchas más ofertas.

EL TIEMPO
COMUNIDAD DE MADRID



VIERNES
27 DE NOVIEMBRE

Máx: 14°
Mín: 4°

SÁBADO
28 DE NOVIEMBRE

Máx: 14°
Mín: 4°

DOMINGO
29 DE NOVIEMBRE

Máx: 13°
Mín: 2°

LUNES
30 DE NOVIEMBRE

Máx: 15°
Mín: 2°

MARTES
1 DE DICIEMBRE

Máx: 14°
Mín: 2°

MIÉRCOLES
2 DE DICIEMBRE

Máx: 14°
Mín: 2°

JUEVES
3 DE DICIEMBRE

Máx: 14°
Mín: 2°

LA RECETA DE LA SEMANA:

Tarta de queso gallego con confitura

por **Montes de Galicia**

Para la elaboración de este plato lo primero que hay que hacer es triturar todos los ingredientes durante 4 minutos en la termomix y hornear a 160 grados durante otros 50. La base de la tarta es de galleta Oreo con mantequilla. Para la confitura de frambuesa hay que poner medio kilo de esta fruta por cada medio litro de agua y 300 gramos de azúcar. Mezclar y cocer a fuego medio durante 30 minutos. Después, triturar y pasar por el chino. La confitura de mango es igual pero con mango. Por último, para la teja, hacemos una base con 100 gramos de azúcar por cada 100 gramos de mantequilla, por 100 de harina, por 100 de clara de huevo. Horneamos a 180 grados durante 7 minutos. Estiramos y cortamos.

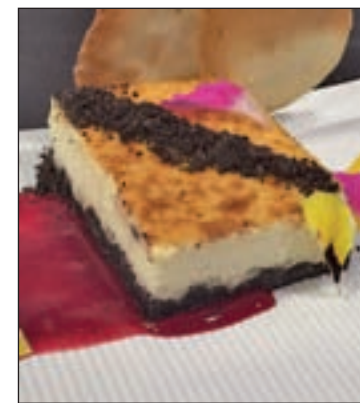

INGREDIENTES

- 750gr. de queso Philadelphia
- 750 gr. de queso arzúa
- 750 ml. de nata
- 3 vainas de vainilla
- 600 gr. de azúcar
- 9 huevos

Restaurante **Montes de Galicia**, calle Azcona, 46, Madrid. Teléfono: : 913 55 27 86

SUDOKUS:

	9		7			8	6	
7	4	2		9	8		3	5
3			2	1		4	7	
		9			2	5	1	
	5	1		6	7		4	3
	7	3					2	8
8		4		2				1
5		6	3	7	1	8	9	
9	1	7		8			6	

1	6		4				5	
2	5			9	3			4
		4	6					2
		2	7	6			5	8
5				8	9	7		1
7	8						9	
	7						9	3
4			5				1	7
	3	1		7				8

Instrucciones

CÓMO JUGAR AL SUDOKU

Complete el tablero de 81 casillas (dispuestas en 9 filas y columnas). Deberá rellenar las celdas vacías con los números que van del 1 al 9, de modo que no se repita ninguna cifra en cada fila ni en cada columna o cuadrado.

SOLUCIONES:

HORÓSCOPO:

LA PREDICCIÓN DE LA SEMANA

ESPCIO PATROCINADO POR: **625 666 045**
www.astral.com.es **Victoria Vélez** Bióloga - Naturópata (Col. 4331)

Aries
21 MARZO - 20 ABRIL
Acción: No son buenas compañeras de viaje las prisas. Amor: Quieres mantener el control. Suerte: Busca algo productivo para aprender. Salud: Tiempo de cuidarte.

Tauro
21 ABRIL - 21 MAYO
Acción: Tiempo de sembrar para recoger más tarde. Amor: Te cuesta ver la realidad. Baja de esa nube. Suerte: Fortuna en temas patrimoniales. Salud: Necesitas momentos de paz.

Géminis
22 MAYO - 21 JUNIO
Acción: Aprovecha los nuevos contactos, serán una catapulta. Amor: Novedades si te abres a ellas. Suerte: En sociedad y con la pareja. Salud: Compagina trabajo y descanso.

Cáncer
22 JUNIO - 22 JULIO
Acción: A veces es mejor no empeñarse en lo imposible. Amor: Es mejor el diálogo. No lo evites. Suerte: Que agradable la rutina. Salud: Descarga toda esa tensión de forma positiva.

Leo
23 JULIO - 22 AGOSTO
Acción: Mucha energía y grandes actos. Amor: Es bueno recordar esa primera pasión. Suerte: La diversión será tu mejor aliado. Salud: Es tiempo de abrigarse.

Virgo
23 AGOSTO - 22 SEPT
Acción: Siempre sabes aprovechar esas ocasiones. Amor: Momentos de conversaciones calidas. Suerte: Época agradable en el hogar. Salud: Cuidado con pequeñas contusiones.

Libra
23 SEPT - 22 OCTUBRE
Acción: Podrás sacar provecho a los encuentros fortuitos. Amor: Importante explicarse y mantener la unión. Suerte: Diversión con amistades. Salud: Vigila las afecciones pulmonares.

Escorpio
23 OCT - 22 NOV
Acción: Espera mejores tiempos. No fuerces tanto en todo. Amor: Hay que mantener un diálogo constructivo. Suerte: En la economía. Salud: Vigila las articulaciones.

Sagitario
23 NOV - 21 DIC
Acción: Por fin todo rueda de forma increíble. Amor: Mientras llega ese amor, ten esperanza. Suerte: Te sientes como nunca. Disfruta. Salud: Tómate tus ratos de descanso y de ocio.

Capricornio
22 DIC - 20 ENERO
Acción: Tu desafío es tomar la iniciativa. Amor: La impaciencia no es buena para ti. Suerte: Guíate por corazonadas. Salud: Es importante alimentarse equilibradamente.

Acuario
21 ENERO - 19 FEB
Acción: Traza todo con calma. Ya actuarás más tarde. Amor: Tu vena romántica te impide ver lúcidamente. Suerte: Acciones con amigos. Salud: Cuida el calzado y evita corrientes.

Piscis
20 FEB - 20 MAR
Acción: Te cuesta mantener la constancia en el esfuerzo. Amor: No siempre resulta todo como sueñas. Tranquilidad. Suerte: Serás el centro de todo. Salud: Posibles afecciones alérgicas.



Moda, antigüedades, libros y regalos en el Rastrillo Nuevo Futuro

El pabellón de Cristal de la **Casa de Campo** acoge **72 puestos** con productos solidarios

CRISTINA RODRIGO
@crisrodrigo83

Un total de 72 puestos se han instalado este año en la 47 edición del Rastrillo Nuevo Futuro, que como viene siendo habitual se encuentra en el Pabellón de Cristal de la Casa de Campo. Artículos de moda, antigüedades, muebles, perfumería y toda clase de regalos son algunas de las compras que el visitante puede realizar. La novedad, la Asociación Perrotón, de defensa de los animales de compañía, que también se ha sumado a la iniciativa y ha puesto a la venta su nueva colección de complementos, para humanos y para perros, diseñados por su fun-

dadora, Alejandra Botto. Pero las compras no son la única atracción para el público. El Rastrillo Nuevo Futuro cuenta además con bares, restaurantes y tablaos flamencos, que abren hasta medianoche o incluso hasta bien entrada la madrugada los fines de semana. También hay sitio para los más pequeños porque dentro de las actividades que se programan como firmas de libros o comidas, hay juegos infantiles.

VISITANTES

Nadie quiere perderse esta cita anual y hasta allí se acercan numerosos rostros conocidos. La sorpresa de este año la ha dado el Rey Don Juan Carlos, que ha visi-



Los puestos permanecerán abiertos hasta el domingo 29 de noviembre

La Asociación Perrotón vende una colección de complementos para humanos y para perros

tado por primera vez en la historia el Rastrillo Nuevo Futuro. Otros famosos que han estado han sido Luis Alfonso de Borbón y su mujer, Margarita Vargas, o la hija del torero Ortega Cano, Glo-

ria Camila, quien acudió con su novio.

Los puestos permanecerán abiertos hasta este domingo 29 de noviembre, de 11 a 21 horas. El rastrillo se celebra en Madrid desde 1968, con el objetivo de recaudar fondos para los más de 116 hogares en los que la asociación atiende a los menores privados de un ambiente familiar y les proporciona un entorno con las condiciones idóneas para vivir. Su pre-

El fin del rastrillo es recaudar fondos para los más de 116 hogares de la asociación

sidenta de Honor, la Infanta Pilar de Borbón, que colabora con la asociación desde 1969, aseguró que ella ya ha hecho los deberes para Navidad y ha adquirido todos los regalos en el mercadillo.

exe
 HOTELS

*Come for business
 Stay for pleasure*

www.exe-hotels.com

Gente

- 1. Inmobiliaria
- 2. Empleo
- 3. Enseñanza
- 4. Casa y Hogar
- 5. Animales
- 6. Deportes
- 7. Salud
- 8. Ocio
- 9. Música
- 10. Informática
- 11. Motor
- 12. Servicios
- 13. Finanzas
- 14. Varios
- 15. Relaciones
- 16. Masajes
- 17. Líneas 803
- 18. Esoterismo

91 548 02 63 - 91 541 20 78

También puede poner su anuncio personalmente en: calle Gran Vía 57, 9ªA. 28013 Madrid. (Metro Plaza España) en horario de 9:00 a 17:00 h. (Lunes a Jueves). Viernes de 9:00 a 14:00 h. La recogida de anuncios para la edición de la semana será hasta las 14:00 h. del martes, o remitiendo un email a la siguiente dirección: gente.clasificados@gmail.com.

Gente en Madrid no se responsabiliza de la procedencia ni de la veracidad de los anuncios breves, y se reserva el derecho de modificar el emplazamiento de los anuncios breves, así como la publicación o no en caso de no cumplir las condiciones.

Anuncios clasificados

Ávila: 807 505 783*
Barcelona: 91 541 20 78
Burgos: 807 505 132*

León: 807 517 310*
Logroño: 807 505 794*
Palencia: 807 505 781*

Santander: 807 505 779*
Segovia: 807 505 789*
Valladolid: 807 517 023*

*El coste de la llamada a los 807 es de 1.21 €/min. desde la red fija, y de 1.57 €/min. desde la red móvil. IVA incluido.

Descargue esta edición, y todas las nacionales en PDF: www.gentedigital.es/edicion-impres/



EL EXPERTO PUEDE AYUDARTE

DOMINGO 18 HORAS

ESTE DOMINGO VEN Y RECIBE LA CRUZ DE LA BUENA SUERTE

MAL DE AMORES | ENVIDIA | MAL DE OJO | MALA SUERTE
IMPOTENCIA SEXUAL | VUDU | DEPRESIÓN | TRASTORNOS
ADICCIONES | CELOS | ENFERMEDADES SIN DIAGNÓSTICO

RESULTADOS 100% GARANTIZADOS · CONSULTA GRATIS

DE LUNES A DOMINGO A LAS 00H (HISPANOAMÉRICA TV)
DE LUNES A DOMINGO A LAS 00H (RADIO CORAZÓN TROPICAL-102.1FM)

PSO. SANTA Mª DE LA CABEZA, 12 - ATOCHA 91 539 26 18 626 59 41 42 /elmayordesafoesp

1. INMOBILIARIA

1.2. ALQUILER PISOS

OFERTA

ESTUDIO amueblado 320€. 653919652.

PISO 2 dormitorios. 420€. 653919653.

PISO 3 dormitorios. 450€. 653919652.

2. EMPLEO

OFERTA

AUXILIAR-VIGILANTES (AMBOS SEXOS) CON-SIN TITULO PRECISAMOS EMPRESA SEGURIDAD. CUALQUIER NACIONALIDAD. OFRECEMOS FORMACIÓN TITULO VIGILANTE - GRADUADO ESO. 914291416.

BUSCO interna/ semi interna para trabajar de lunes a sábado. Somos una familia con tres niños. Preferencia: que viva en Tres Cantos. Interesadas escribir directamente al email: cgtagliavini@hotmail.com

EMPRESARIO NECESITA SEÑORITA INTERNA. JOVEN, INDEPENDIENTE. 800€. 603433448.

SE BUSCAN VENDEDORES DEL EUROBOLETO PARA MADRID Y PROVINCIAS INTERESADOS LLAMAR AL 915423371.

DEMANDA

BUSCO trabajo como interna. 699123132.

ESPAÑOLA cocina, limpieza. 665840303.

3. ENSEÑANZA

3.1. FORMACIÓN

OFERTA

GRADUADO ESO, UN SOLO CURSO. TITULO OFICIAL. PRESENCIAL/ DESDE CASA. SIN EXÁMENES FINALES. ABIERTO PLAZO MATRICULAR. 913690029. 914291400.

3.2. IDIOMAS

OFERTA

INGLÉS. Leganés. Económico. 671438043.

INGLÉS. Profesora nativa titulada imparte clases, prepara exámenes, domicilio, on-line, cualquier nivel. Aranjuez, Valdemoro. 616732840.

8. OCIO

8.1. JUGUETES

DEMANDA

COMPRO JUGUETES ANTIGUOS, ÁLBUMES, MÁDELMAN, SCALEXTRIC, TRENES, PLAYMOBIL. 653017026.

COMPRO juguetes scalextric mádelman nancy playmobil trenes. 609148383.

8.2. LIBROS

DEMANDA

COMPRO libros hasta 1€. 656344294.

9. MÚSICA

9.1. DISCOS

DEMANDA

COMPRO discos. 693615539.

10. INFORMÁTICA

10.1. REPARACIONES

OFERTA

INFORMÁTICO a Domicilio. 671277949.

INFORMÁTICO. DOMICILIOS.

622365280.

12. SERVICIOS

12.1. REFORMAS

OFERTA

COBRO la voluntad. Ángel, pintor español. Experiencia. 639006668.

MÓSTOLES Fontanero, calefactor. ¡Económico! 605370145.

14. VARIOS

14.1. ROPA

OFERTA

VENDO ropa / zapatos. Excelente estado. 2€ pieza. 699792193.

15. RELACIONES

15.2. ÉL BUSCA ELLA

OFERTA

ATRACTIVO 45 años busco chica para relación. 699308861.

BUSCO chica guste bdsm. Formar pareja amistad. 628450953.

CABALLERO 57 años, busca relación estable con mujer de 50 a 58 años. 659407659.

CABALLERO, busco relación estable. Mujeres 30/ 35 años. 696880027.

CHICO cariñoso para relaciones esporádicas. Mujeres. 650231860.

CONOCERÍA MUJERES PARA RELACIÓN ESPORÁDICA. 619460657.

EMPRESARIO busca mujer, amistad, matrimonio hasta 45 años. 677026947.

HOMBRE 42 años, busca mujer: 33/ 45 años. Relación estable. Tengo whatsapp. 637788021.

15.3. ELLA BUSCA ÉL

OFERTA

ECUATORIANA, 66 años. Divorciada, cariñosa, conocería caballero con fines matrimoniales para vivir en Ecuador. 676707035.

MUJER Latina. Desea conocer caballeros. Desde 45 años. Seriedad. +00573105212669.

16. MASAJES

OFERTA

¡¡CARLA!! MASAJISTA PROFESIONAL. HOTELES/ DOMICILIOS. 70€. TAXI INCLUIDO. VISA. 600095042. 913666960.

¡¡NATI!! Domicilios. Zona Sur. 50. 656950668. Whatsapp.

30. MEDIA HORA. MÓSTOLES. 611327121.

ALBERTO MASAJISTA. 634270411.

ALCORCÓN. Quiromasajista. 649209278.

ALINA. MASAJISTA. RELAJACIÓN TOTAL. VOY DONDE ESTÉS (HOTELES/ DOMICILIOS/ OFICINAS). 70€ TAXI INCLUIDO. VISA. 610093249.

AMIGAS. Masajes. 24 horas. Fuenlabrada. 656473332.

ANA madurita. Coslada. 642657212.

ANTONIA. 30. 64873246.

ARGENTINA. Madurita. Vista alegre. 660968628.

ASIÁTICAS Leganés. 665110395.

ASIÁTICAS. Móstoles. Masajistas. 605099688.

ATOCHA. Masajes 20. 648740917.

CAMPAMENTO. Española con clase. Sensitivos. 617096488.

CANARIA. Sensual. Carabanchel. 690877137.

CASADA. Alcorcón. 631166550.

ELENA. DISCRETA. MÓSTOLES. 603246661.

ESPAÑOLA (sola). Supermasajes. Avenida América. 608819850.

EVA. Masajes. 604101473.

FUENLABRADA. Española. 604104833.

FUENLABRADA. Española. 648607072.

FUENLABRADA. Gabriela. Masajista. 681185206.

FUENLABRADA. Gissel. Masajista. 603116970.

GABRIELA. 19 AÑOS. MEJICANA. MASAJES DOMICILIO. MADRID / ALREDEDORES. ECONÓMICOS. 24 HORAS. 618200378.

TAROT RIAÑO
Experto tarotista y vidente. Te ayudo a tomar decisiones, siempre con la verdad.
24H
916 970 000
www.tarotmi.com

Tarot Analía
Vidente y Astrologa
806 416 495

AUTÉNTICO VIDENTE AFRICANO
Maestro Mamadou resuelve cualquier tipo de problema con rapidez.
Amor, recuperación de pareja, amarres, atracción pasional, endulzamiento. Atejar malas influencias, suerte en los negocios, trabajos, estudios, azar, QUITO MAL DE OJO Y MALEFICIOS. Potencia la sexualidad.
TRABAJO SERIO Y EFICAZ RESULTADOS EN 3 A 7 DIAS
914 743 635
699 615 558
EMBAJADORES Pº Sta. María de la Cabeza 74, 6º

MAESTRO BAFODE
AUTÉNTICO VIDENTE AFRICANO
Especialista en recuperación de parejas, amarres, endulza la relación de pareja, fuerte atracción de la persona amada, impotencia sexual, ayuda a superar miedos, inseguridad, tristeza, unión familiar, suerte en negocios y trabajos. Elimino brujería y mal de ojo. Casos desesperados. RESULTADOS EN UNA SEMANA.
TRABAJO SERIO Y EFICAZ 37 AÑOS DE EXPERIENCIA
915 411 156 - 620 548 333
METRO PLAZA DE ESPAÑA

GETAFE. ASIÁTICAS. 688050173.

GETAFE. Masajistas. 914240449.

GOYA. Masaje particular. 619839215.

JOVENCITAS. Alcorcón. 638393911.

LEGANÉS masajes relajantes. También domicilio. 603555538.

LEGANÉS. Casada. 603160692.

MASAJISTAS. Sensuales. 602642901.

MORENA. Móstoles. 674268882.

ORIENTALES 7 chicas. Avda. Albufera. 28028. Madrid. Metro Portazgo. 603253020. 603252202.

PINTO. Masajes. 630382625.

QUIROMASAJISTA. Español. Domicilios. 607518360.

ROCÍO. Vistalegre. 690877137.

RUSA. Retiro. 602649135.

TETUÁN. Relajantes. 911525859.

VENTAS, Ana. Masajista. 910088116.

PINTO. Necesito señorita. 630382625.

18. ESOTERISMO

18.1. VIDENCIA

OFERTA

VIDENTE desde niña. Hace magia blanca, quito magia negra, sanación, abre caminos, amarres. 660344303.

Gente digital

- Toda la información de tu ciudad
- Actualizada diariamente
- A tan sólo un click

www.gentedigital.es

¿HUMEDADES EN SU VIVIENDA?



en Acuasec **tenemos la solución**

Garantía
hasta
30 años



✓ **Tratamientos DEFINITIVOS** contra la humedad
Desde 1996, a la vanguardia de la tecnología

PIDA SU DIAGNÓSTICO
**COMPLETO
Y GRATUITO**

900 809 939
www.acuasec.com



'NO ME TOQUES LOS 90' DE MIKE MEDIANOCHÉ

Los años 90 cobran protagonismo

CRISTINA RODRIGO
@crisrodrigo83

“ Los 80 estuvieron muy bien, pero ya toca cambiar de época. Nos toca mirar a los 90”, así es como Mike Medianoche comienza la presentación de su libro, un homenaje a una década en la que nacieron las televisiones privadas y se inventó el ‘zapping’. Unos años en los que las mascotas Coby y Curro eran los reyes, en la que los niños jugaban con sus Game Boy y en la que se hicieron muy populares los juegos de mesa como el ‘Pictionary’ o el ‘Scattergories’. ‘No me toques los 90’ reivindica además esa época en la que nacieron las series juveniles y tuvo lugar el éxito de las telenovelas, las Mama Chicho y las Cacao Maravillao, y los concursos televisivos como ‘El juego de la oca’ o ‘La ruleta de la fortuna’.

MÚSICA

A nivel musical, Camela copó todas las listas de éxitos durante estos años. De hecho, Dioni, uno de los componentes del grupo musical, aseguró durante la presentación del libro, que las ‘Spice Girl’, que por aquel entonces eran número uno mundial no conseguían

“Se trata de un homenaje riguroso y cañí de los hits de la televisión”

acceder al primer puesto en España porque eran ellos los que estaban. Pero los 90 no sólo fueron de la tecnorumba, también de lo celta, “de las versiones maquineras de éxitos no maquineros, el rumbakalao, los hipnotistas”, comentó Medianoche.

Un tiempo donde “Rosario cantaba a un gato que no hacía miau sino uyuyu y Raffaella Carrà escribía libros de cocina, mientras presentadores como Ana Obregón y Ramón García, cantaban a dúo el tema de la vuelta ciclista a España 1996”, explicó el malagueño.

En definitiva, ‘No me toques los 90’ no quiere ser un libro que mira al pasado con melancolía. “Se trata más bien de un homenaje riguroso y cañí de los hits televisivos, musicales y cinemato-

gráficos. Contiene muchas fotografías, pero también está repleto de entrevistas con los protagonistas del momento, como Ángel Garó, Mabel Lozano, Dioni Martín y

muchos más. Se puede leer como un compendio de la que fue la cultura popular española en la década que llegaron las televisiones privadas”.



caredent
Clínica Dental

NUESTRO OBJETIVO ES LA SALUD DE TUS DIENTES

ORTODONCIA
(en niños y adultos)
70€
AL MES

IMPLANTES COMPLETOS
(implante + corona):
*desde
799€

BLANQUEAMIENTO DENTAL 199€

CAREDENT VILLAVERDE BAJO
C/ Juan José Martínez Seco, 32
28021 Villaverde Bajo - Madrid (Villaverde Bajo - Cruce)
Telf.: 917 971 999

CAREDENT GENERAL RICARDOS
C/ General Ricardos, 60
28019 Madrid (Urgel)
Telf.: 914 716 923