

Gente

AÑO 11, NÚMERO 408
15 - 22 ABRIL 2016

madrid

SUR: Latina · Carabanchel · Usera · Villaverde

Un coordinador policial contra la 'okupación'

La delegada del Gobierno, Concepción Dancausa, anunció la creación de esta figura para gestionar las denuncias de los afectados

PÁG. 8

Gratis 1ª visita + Presupuesto + Rx Panorámica

a
arce
clínica dental

C/Consenso, 27, esq. c/ Alianza Villaverde
91 025 50 29

Avda. del Manzanares, 38, Madrid
91 366 81 31

CASA DE EMPEÑOS · COMPRO ORO · PRÉSTAMOS PERSONALES

SUPER EFECTIVO

SOLICITA **TU** PRÉSTAMO PERSONAL
HASTA **600€**

C/ Marcelo Usera, 89
28026 Madrid 91 500 07 80



El tenis de élite deja sin espacio al baloncesto de base en la Caja Mágica

Los 150 alumnos del Club de Baloncesto San Fermín han visto como, un año más, la celebración del Open de Madrid de Tenis les priva durante casi dos meses de su habitual y pequeño lugar de entrenamiento en la infraestructura deportiva situada junto al río Manzanares. La colabora-

ción del colegio público República del Brasil, que les cede sus pistas exteriores, ha supuesto que la escuela no se haya visto en la calle, explica el presidente de la asociación de este barrio de Usera, Víctor Renes. El dirigente reclama la creación de un pabellón cubierto.

PÁG. 7

DEPORTES PÁG. 16

La Liga de Campeones coge acento castizo

Tras sus remontadas ante el Wolfsburg y el Barcelona, el Real Madrid y el Atlético se meten entre los cuatro mejores de la máxima competición continental.



iGente TIEMPO LIBRE Pág. 18

Marta Hazas:
"Soy una actriz
televisiva y a
mucho honra"

gentedigital.es



ESPECIAL FRANQUICIAS // PÁGS. 11-14

Qué hacer para evitar un fraude

La información y el diálogo son esenciales para evitar sorpresas con tu franquiciador



Protestas de los afectados por las cláusulas suelo

Una sentencia que puede ahorrar 300 euros al mes

Un juzgado de Madrid anula las cláusulas suelo que las entidades bancarias incluían en sus hipotecas de tipo variable y que impedían que los clientes se beneficiaran de la caída del Euribor en sus letras

JAIME DOMÍNGUEZ
@JaimDominguez

El juzgado de lo Mercantil número 11 de Madrid dictó la semana pasada una sentencia histórica que puede suponer un ahorro importante para dos millones de familias. La magistrada anuló las cláusulas suelo que las entidades bancarias incluyen desde hace años a la hora de conceder hipotecas de tipo variable y que impe-

día que esos clientes pudieran beneficiarse de la caída del Euribor, el índice de referencia en este tipo de préstamos por considerarlas poco transparentes. Desde la Asociación de Usuarios de Bancos, Cajas y Seguros de España (Adicae), entidad que planteó esta demanda contra 101 bancos y cajas hace cinco años, explicaron a GENTE que se trata de una sentencia "histórica". "El fin de las cláusulas suelo es un hecho en

nuestro país", apuntaron fuentes de la asociación, que catalogan esta práctica como "la mayor estafa financiera" que se ha llevado a cabo en España.

El sistema era sencillo, según relatan. "A la hora de firmar la hipoteca, el banco incluía la condición de que por mucho que bajara el Euribor, el cliente siempre tendría que pagar un interés mínimo, que oscila entre el 2% y el 5%", apuntan en Adicae. Cuando

este índice estaba alto, esta cláusula no tenía efecto, pero a finales de 2008 y principios de 2009 empezó a bajar. Es entonces cuando muchos clientes se empezaron a dar cuenta de que su letra no se reducía a pesar del descenso de Euribor. "Hace cinco años, 15.000 de estos afectados

Adicae planteó una acción conjunta hace cinco años con 15.000 afectados

Los clientes tendrán que reclamar para dejar de pagar y recuperar el dinero

decidieron unirse a nosotros para plantear una acción conjunta, que ha dado como resultado esta sentencia, de la que se pueden beneficiar todas las personas que tengan estas hipotecas" añaden.

RETROACTIVO

Adicae calcula que la cantidad extra que están pagando de más estas personas oscila entre los 200 y los 300 euros mensuales. Sin embargo, para dejar de abonarla tendrán que reclamar. La asociación ha puesto en marcha una plataforma 'online' (Afectadosclausulasuelo.org) y un teléfono gratuito (900 80 10 76) para informar a los afectados de los pasos que tienen que seguir. El plazo para eliminar la cláusula podría ser de dos o tres meses, mientras que para recuperar las cantidades pagadas desde mayo de 2013 tendrán que esperar más, ya que los bancos recurrirán la sentencia.

EL FALLO EN DATOS

2.000.000

DE HOGARES podrían beneficiarse de esta decisión judicial en los próximos meses.

3.000

EUROS es la cantidad media anual que están desembolsando de más los afectados.

200.000

DESAHUCIOS se podrían haber evitado si se hubieran eliminado antes, según Adicae.

26

DE ABRIL es la fecha en la que la UE decidirá si aplica la devolución retroactivamente.

Discretos. Esta es la palabra que siempre ha definido a los hijos del ex-banquero Mario Conde, de los que poco sabíamos hasta esta semana. Es cierto que conocíamos la admiración que Conde tenía por su hija Alejandra y también teníamos idea de que la niña de sus ojos se encargaba de una empresa familiar dedicada al aceite de oliva, que ha enseñado en algunas revistas femeninas. Pero, poco más. En cuanto a su hijo, las referencias son todavía menores y serían prácticamente nulas si no fuera porque mantuvo un noviazgo hace un tiempo con la modelo Lau-

OPINIÓN

Los hijos de Conde

MAMEN CRESPO REDACTORA JEFE

ra Ponte, ex-mujer de Beltrán Gómez Acebo, que es hijo de la Infanta Pilar. Con el fin de la relación acabaron también los titulares sobre ellos, que no gustaban nada al hijo del ex-presidente de Banesto. Pero, ahora, por motivos bien distintos, se ha convertido en el protagonista de los titulares, ya que ha

sido detenido al igual que su hermana y su padre. Todo ese afán por permanecer en un segundo plano quedó en nada el pasado lunes y, a partir de ahora, todo apunta a que los hijos de Conde serán protagonistas de decenas y decenas de titulares, algo que siempre trataron de evitar. Su padre, por el con-

trario, tras salir de la cárcel, lejos de llevar una vida discreta, se puso en primer plano, tanto siendo candidato a la Presidencia de la Xunta de Galicia, como convirtiéndose en comentarista de la televisión. Ahora parece que, aunque detrás de las cámaras, también se dedicó, presuntamente, a traer a España el dinero que había escondido fuera en su época como presidente de Banesto. El juez dirá, pero lo que es seguro es que protagonizarán muchas portadas. Una de ellas ya llegó el miércoles con la petición de prisión incondicional para Alejandra.

GENTEDIGITAL.ES/COMUNIDAD/MAMEN/

EDITA: GENTE EN MADRID, S.L.

REDACCIÓN: CONDE DE PEÑALVER, 17 · 1A PLANTA · 28006, MADRID

TEL.: 91 369 77 88

E-MAIL: INFO@GENTEENMADRID.COM · COMERCIAL@GENTEENMADRID.COM

Gente
madrid

GERENTE: FERNANDO IBÁÑEZ

REDACTORA JEFE: MAMEN CRESPO

EDICIONES SUR: JAIME DOMÍNGUEZ

DIRECTOR GRANDES CUENTAS Y ACC. ESPECIALES: CARLOS ECHEGUREN

JEFE DE FOTOGRAFÍA: CHEMA MARTÍNEZ

DEPORTES: FRANCISCO QUIRÓS

JEFE DE MARKETING: RAFAEL VARA

JEFE DE MAQUETACIÓN: CARLOS ZUGASTI

COORDINADORA DE PUBLICIDAD: ANA SÁNCHEZ

EL PERIÓDICO GENTE NO SE RESPONSABILIZA NI SE IDENTIFICA CON LAS OPINIONES QUE SUS LECTORES Y COLABORADORES EXPONGAN EN SUS CARTAS Y ARTÍCULOS.

ppd
GENTE EN MADRID

Que nadie te quite tu verano

Cruceros

Adelanta tu reserva y no te quedes sin plaza



Mejor precio garantizado



Niños gratis en crucero



Reserva por solo 100€



Pago 3 meses sin intereses

Grecia y Adriático | Costa Cruceros ✕

Buque Costa neoRiviera
Crucero estilo español 8 días | 7 noches

El Pireo (Atenas) - Mikros - Santorini - Argosoli (Cefalonia) - Dubrovnik - Venecia. De abril a noviembre

Categoría Basic **699€** Categoría Premium **849€**

10% en Tarjeta regalo de El Corte Inglés • Hasta 20% de descuento para clientes Costa Club • Niños gratis en crucero • Bebidas incluidas en Premium

Incluye: tasas de embarque y vuelos desde Madrid o Barcelona. Posibilidad de vuelos desde Málaga y Valencia. Consulta suplemento.

Mediterráneo | Carnival

Buque Carnival Vista TM 9 días | 8 noches

Barcelona - Cagliari - Nápoles - Civitavecchia (Roma) - Livorno (Pisa/Florenia) - Marsella - Palma de Mallorca - Barcelona.

De junio a septiembre **745€**

Hasta 200 USD de crédito a bordo por cabina.

Incluye: tasas de embarque y cuota de servicio.

Capitales Bálticas | Pullmantur ✕

Buque Monarch 8 días | 7 noches

Rostock (Alemania) - Estocolmo - Tallin - San Petersburgo - Helsinki (o viceversa)

De julio a septiembre **899€**

Todo incluido en bebidas • Idioma a bordo español • Vuelos desde Madrid o Barcelona y traslados incluidos

Tasas de embarque no incluidas: 210 € por persona.

Viaje entre azules | Royal Caribbean®

Buque Rhapsody of the Seas® 11 días | 10 noches

Venecia - Corfú - Santorini - El Pireo (Atenas) - Mykonos - Kotor (Montenegro) - Zadar (Croacia) - Venecia.

De abril a octubre **899€**

Hasta 25% de descuento • Ofertas para familias • Tasas de embarque incluidas

Perlas del Mediterráneo | Princess

Buque Royal Princess 9 días | 8 noches

Barcelona-Cartagena-Gibraltar-Marsella-Genova-Livorno (Florenia)-Civitavecchia (Roma).

De mayo a septiembre **974€**

Incluye: noche en hotel 4* en Roma • Vuelo de regreso a Madrid o Barcelona, traslados y tasas de embarque

Leyendas nórdicas | Holland

Buque Koningsdam 8 días | 7 noches

¡Nuevo barco! Amsterdam - Eidfjord - Alesund - Geiranger - Bergen - Amsterdam.

Julio **1.199€**

Hasta 100 USD para bebidas + crédito a bordo de hasta 200 USD • Descuento especial 3* y 4* pasajero • Tasas de embarque incluidas

Italia e Islas Griegas | Celebrity Cruises®

Buque Celebrity Reflection® 11 días | 10 noches

Civitavecchia (Roma) - Messina (Sicilia) - Mykonos - Kusadasi (Turquía) - Rodas - Santorini - El Pireo (Atenas) - Nápoles - Civitavecchia (Roma).

De mayo a octubre **1.259€**

Vuela hasta tu crucero desde 99€ • Precios en camarote balcón • Tasas de embarque incluidas • Precios especiales para familias

Capitales Bálticas | Norwegian Cruise Line

Buque Norwegian Star 10 días | 9 noches

Copenhague - Warnemünde (Rostock) - Tallin (Estonia) - San Petersburgo - Helsinki - Estocolmo - Copenhague.

De mayo a agosto **1.399€**

150 € de regalo por persona para comprar tu vuelo a Copenhague • Bebidas incluidas • Tasas de embarque incluidas

Fiordos noruegos y Dinamarca | Costa Cruceros ✕

Buque Costa Favolosa 8 días | 7 noches

Warnemünde - Copenhague - Helsingør (Noruega) - Geiranger - Bergen - Kristiansand - Aarhus (Dinamarca) - Warnemünde.

De mayo a agosto **1.399€** Categoría Premium **1.589€**

5% en Tarjeta regalo de El Corte Inglés • Niños gratis en crucero • Bebidas incluidas en Premium • Vuelos desde Madrid o Barcelona incluidos

Incluye: tasas de embarque y traslados. Posibilidad de vuelo desde Bilbao. Consulta suplemento.

902 400 454
viajeselcorteingles.es

VIAJES **El Corte Inglés**
Una sonrisa de ida y vuelta

PARA NUEVAS RESERVAS HASTA EL 3 DE MAYO. CONSULTA CONDICIONES DE LA PROMOCIÓN QUE HACERTE QUITE TU VERANO. Precios "base" por persona en cabina interior doble y triple en cabina interior triple. No incluye tasas de embarque. Incluye: tasas de embarque y vuelos desde Madrid o Barcelona. Posibilidad de vuelos desde Málaga y Valencia. Consulta suplemento. **Mejor precio garantizado**. Niños gratis en crucero. Reserva por solo 100€. Pago 3 meses sin intereses. **Hasta 25% de descuento • Ofertas para familias • Tasas de embarque incluidas**. **Hasta 200 USD de crédito a bordo por cabina**. **Todo incluido en bebidas • Idioma a bordo español • Vuelos desde Madrid o Barcelona y traslados incluidos**. **5% en Tarjeta regalo de El Corte Inglés • Niños gratis en crucero • Bebidas incluidas en Premium • Vuelos desde Madrid o Barcelona incluidos**. Incluye: tasas de embarque y traslados. Posibilidad de vuelo desde Bilbao. Consulta suplemento. **Mejor precio garantizado**. Niños gratis en crucero. Reserva por solo 100€. Pago 3 meses sin intereses. **Hasta 25% de descuento • Ofertas para familias • Tasas de embarque incluidas**. **Hasta 200 USD de crédito a bordo por cabina**. **Todo incluido en bebidas • Idioma a bordo español • Vuelos desde Madrid o Barcelona y traslados incluidos**. **5% en Tarjeta regalo de El Corte Inglés • Niños gratis en crucero • Bebidas incluidas en Premium • Vuelos desde Madrid o Barcelona incluidos**. Incluye: tasas de embarque y traslados. Posibilidad de vuelo desde Bilbao. Consulta suplemento.

POLÍTICA

El Canal de Isabel II pagó la seguridad de González

REDACCIÓN

La Comunidad de Madrid ha pedido un informe exhaustivo al Canal de Isabel II sobre el supuesto pago de la seguridad del expresidente regional Ignacio González hasta hace un mes por parte de la empresa pública, según señaló esta semana el consejero de Presidencia y Justicia, Ángel Garrido. A título personal, Garrido entiende que una entidad de este tipo "no debe prestar ningún tipo de seguridad a uno de sus directivos" y menos si es un cargo público.

"Si hay que destinar un escolta debe establecerlo el Ministerio del Interior y la Dirección general adscrita a la Policía de la Comunidad de Madrid", explicó el dirigente regional, que añadió que "el cauce a través de una empresa pública está totalmente fuera de lugar", ha sostenido para añadir que ha considerado que "a quien habría que pedir responsabilidades en este caso es a la persona que siendo directivo de una empresa haya tomado una decisión en mi opinión absolutamente incorrecta".

RAZONES

Lo que el Gobierno regional pretende con ese informe es que se expongan "negro sobre blanco" las razones por las que se decidió prestar ese servicio, los costes y una relación exhaustiva en torno a este asunto por parte del director general. "Yo creo que no es razonable que se presten servicios de seguridad y menos a alguien que además de presidente del Canal suele tener aparejada la condición de consejero o cargo público", señaló Garrido, que también desveló que el director del Canal se había puesto en contacto con él para expresarle que se trataba de "un pequeño error".



Mezquita de la M-30

Una brigada yihadista recaudaba dinero en la mezquita de la M-30

El fiscal les acusa de utilizar esos medios para financiar la guerra en Siria

GENTE

comunidad@genteenmadrid.com

El proceso judicial abierto tras la detención de los integrantes de una presunta brigada yihadista Al Andalus en 2014 desvela que este grupo se dedicaba a recaudar dinero en la mezquita situada junto a la M-30 para financiar la llamada 'guerra santa' y enviar combatientes a países como Irak y Siria. Así lo asegura el fiscal que lleva este caso en el escrito que ha enviado al juez, que revela que las aportaciones estándar eran de 10 euros, tal como figura en el cuaderno que utilizaba uno de los nueve detenidos en la 'Operación Gala', que serán juzgados en junio por la Audiencia Nacional.

Los acusados (cuatro marroquíes, dos españoles, un búlgaro y un argentino) se enfrentan a una petición de ocho años de prisión por integración en banda terrorista, aunque al presunto cabecilla,

Lahcen Ikassrien, también se le imputa un delito de falsificación de documento oficial, por lo que su pena podría elevarse hasta los once años y medio. Las autoridades han constatado que cinco de

ellos llegaron a viajar a Siria y que dos de sus compañeros murieron combatiendo en la localidad de Aleppo en una acción de un grupo vinculado a Al Qaeda.

La Fiscalía investiga el ataque al templo

La Fiscalía de Madrid investigará el ataque a la mezquita de la M-30 por parte de un grupo de ultraderechistas tras los atentados de Bruselas. Las diligencias se han abierto a instancias de una denuncia interpuesta por la Red Española de Inmigración por los hechos sucedidos la noche del pasado 22 de marzo, cuando este grupo radical lanzó bengalas al templo. En la denuncia se imputan varios delitos, entre ellos uno de odio.

EN UN JARRÓN

La célula nació en 2011 y tenía una vivienda en la localidad abulense de Santa Cruz de Pinares, que utilizaban para sus labores de adoctrinamiento y la captación de posibles mártires, con los que contactaban en muchas ocasiones en la mezquita madrileña, aunque también frecuentaban otros templos religiosos situados en otros puntos de la región.

Durante el registro del domicilio, la Policía Nacional encontró un jarrón en el que los presuntos terroristas tenían ocultos 1.460 euros, que los agentes y el fiscal consideran que podrían proceder de estas recaudaciones, algo que constatarían las conversaciones telefónicas intervenidas.

OPINIÓN

Memoria histórica regional

ÁNGEL DEL RÍO
CRONISTA DE LA VILLA



Hay partidos decididos a abrir nuevos frentes allí donde gobiernan, y también donde no lo hacen, pero que cuentan con colaboradores necesarios, al tiempo que se empeñan en no cerrar otros frentes abiertos y que son de interés general para el ciudadano.

Por si no teníamos bastante con el espinoso asunto de la aplicación de la ley de la Memoria Histórica en la capital, ahora se abre otro episodio de la misma naturaleza en la Comunidad de Madrid, por iniciativa del PSOE y el apoyo de Podemos y Ciudadanos. Todos los partidos, a excepción del PP, piensan que es hora de abordar este asunto con carácter prioritario, y es de esperar que, al menos, sigan la pauta marcada por la alcaldesa de la capital, Manuela Carmena, que dijo solemnemente ante los Cronistas Oficiales de la Villa, que se haría sin ánimo revanchista.

La polémica que se abrió en la capital con las primeras actuaciones de la concejala Celia Mayer, se puede ver ahora multiplicada por el conjunto del área territorial, que incluye a los 179 municipios de la región. Primeras actuaciones propuestas: elaboración de un mapa de fosas comunes, subvenciones para exhumaciones, monumentos y símbolos que deben o no deben permanecer, nombres a borrar y otros a bautizar...

¿Tiene el Parlamento regional competencias para tomar este tipo de decisiones en el ámbito territorial de los ayuntamientos? ¿Quiénes serán los encargados de redactar el documento? Por lo visto, esta, nuestra Comunidad, no tiene otros asuntos más perentorios que solucionar.



Tienda de ropa en Madrid GENTE

ECONOMÍA LA ROPA Y EL CALZADO ENCABEZAN EL INCREMENTO DEL 0,6% DEL IPC

Los precios subieron en el mes de marzo

G. G.

El Índice de Precios de Consumo (IPC) subió un 0,6% en marzo en la Comunidad de Madrid respecto al mes anterior, mientras que los precios también bajan un 0,8% en relación al mismo periodo del año pasado, según informó esta semana el Instituto Nacional de

Estadística (INE). Los sectores que experimentaron una mayor subida el mes pasado fueron Vestido y Calzado (3,9%), Transporte (1,5%), Ocio y Cultura (0,9%) y Hoteles, Cafés y Restaurantes (0,5%), mientras que el único que bajó fue Alimentos y Bebidas no Alcohólicas (-0,3%). El alcohol, el

tabaco, la vivienda y la enseñanza se mantuvieron respecto a febrero. En cuanto a la variación de los últimos doce meses, subieron Comunicaciones (2,8%), Alimentos y bebidas no alcohólicas (1,8%), Otros (1,7%) y Hoteles, cafés y restaurantes (1,3%) y bajaron Transporte (-5,6%) y Vivienda (-4,8%)

ELIMINE LA HUMEDAD DE SUS PAREDES

SOLICITE UN ANÁLISIS COMPLETO DE SU PROBLEMA.
UN EXPERTO DE LA SOCIEDAD **MURPROTEC** REALIZARÁ UN
DIAGNÓSTICO COMPLETO Y **GRATUITO**

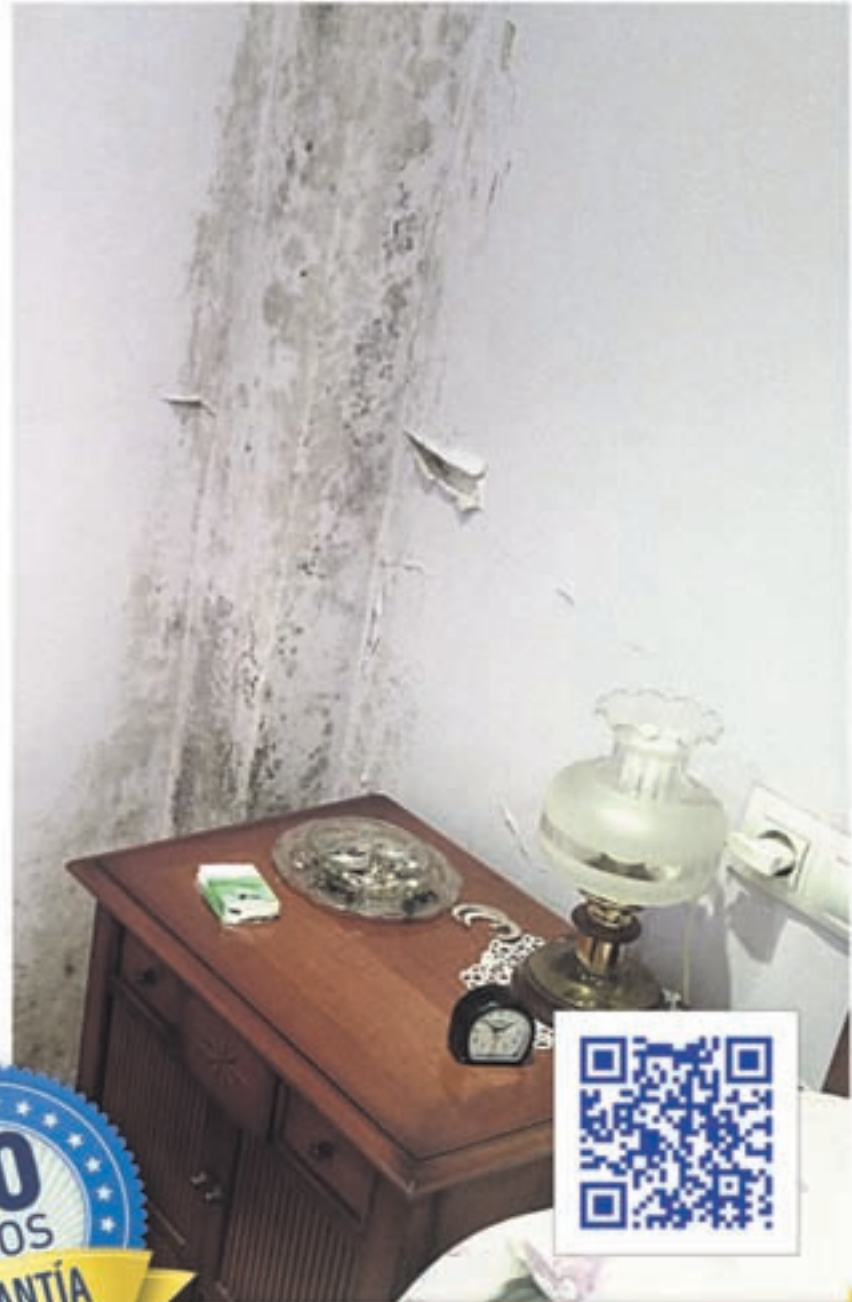

MURPROTEC
Tratamientos definitivos contra la humedad

900 30 11 30*
www.murprotec.es

*TELÉFONO GRATUITO

LIDER EUROPEO EN TRATAMIENTOS ANTIHUMEDAD DESDE 1954

La alternativa a la Línea 1 ya está lista

La Comunidad de Madrid y el Ayuntamiento de la capital presentaron el acuerdo mediante el que se prestará el servicio de autobuses durante el cierre de cuatro meses del Metro

JAIME DOMÍNGUEZ
@gentedigital

Los servicios alternativos que el Consorcio Regional de Transportes y el Ayuntamiento de Madrid pondrán a disposición de los usuarios de la Línea 1 de Metro durante las obras que comenzarán el próximo mes de junio "se ajustarán sobre la marcha". Así lo desvelaron el consejero de Transportes de la Comunidad, Pedro Rollán, y la concejala de Movilidad y Medio Ambiente del Consistorio de la capital, Inés Sabanés, durante la presentación del acuerdo entre ambas instituciones para que sea la Empresa Municipal de Transportes (EMT) la que se encargue de sustituir con sus autobuses el recorrido habitual de la línea.

Ambos señalaron que durante los primeros días en los que se desarrollen los trabajos, evaluarán la demanda por parte de los viajeros y valorarán la posibilidad de aumentar el número de lanzaderas y de vehículos que se emplearán en este servicio.

FRECUENCIAS

La previsión inicial consiste en implantar tres recorridos, cada uno de ellos con un número de autobuses asignados y con una frecuencia. En el tramo comprendido entre las estaciones de Plaza de Castilla, habrá nueve autobuses que pasarán cada 3,5 ó 4 minutos de media. En el que transcurre entre Atocha Renfe y



Instalaciones de la Línea 1 de Metro GENTE

Sierra de Guadalupe se pondrán 22 vehículos que tendrán una frecuencia que oscilará entre los 3 y los 5 minutos. Por último, los 12 que cubrirán el recorrido entre Conde de Casal y Sierra de Gua-

dalupe pasarán cada 4,5 ó 5 minutos de media. Metro de Madrid será la encargada de sufragar este servicio, mientras que el Consorcio Regional de Transportes abonará los gastos ocasionados de in-

crementar en un 27% la frecuencia de paso de los trenes de las líneas 2, 3, 4, 5, 6, 8, 9 y 10 del suburbano madrileño para intentar compensar el presumible aumento de viajeros por el cierre.

Además, se reforzarán entre un 22% y un 46% las líneas 10, 37, 102, 143 y 145 de autobús, a las que se incorporarán tres vehículos más en cada una de las ellas, que dan servicio a los distritos de Puente y Villa de Vallecas, los distritos que han generado más polémica a lo largo de la negociación, ya que el Ayuntamiento de Madrid había denunciado el aislamiento de estas dos zonas de la capital.

Preguntados por si este acuerdo hará que vuelva la paz social, Sabanés destacó el "entendimien-

La EMT habilitará tres lanzaderas, con 43 autobuses cubriendo el recorrido habitual

El servicio se evaluará y ajustará cuando empiecen las obras en junio

to institucional", ya que se han sentado a "hablar, evaluar discutir y negociar y acordar"; pero consideró que no se puede pretender que "se resuelva de un plumazo" que la gente se manifieste.

OPINIÓN

Regreso al pasado

NINO OLMEDA
PERIODISTA



La Asamblea de Madrid, integrada por diputados del PSOE (37), PP (48), Ciudadanos (17) y Podemos (27) después de las pasadas elecciones de mayo de 2015, dejó atrás un pasado reciente en el que la mayoría absoluta de la derecha generó una opacidad y abuso de poder que dibujaban una normalidad bastante anormal. Con la llegada de Podemos y Ciudadanos y la pérdida del poder omnímodo del PP parecía que los nuevos tiempos llegaban para quedarse. El nuevo Gobierno de Cristina Cifuentes tomó medidas que enmendaron parte de lo hecho por sus antecesores como la eliminación de leyes que abrían la puerta a las privatizaciones de la sanidad. Parecía que un nuevo tiempo de cambio se hacía presente, pero sólo era un espejismo. El regreso al pasado llegó con la presencia de antiguos gobernantes en la comisión de investigación sobre la corrupción política en los últimos años para hablar de temas asquerosos. La próxima semana comparecerán para hablar del caso de los 'espías' el expresidente Ignacio González y los exconsejeros Alfredo Prada y Francisco Granados, que está preso por su relación con los corruptos de la 'Púnica'. Un montaje truculento en el que unos exguardias civiles y ex policías vigilaban a cuenta de otros enfrentados por el poder. El cambio llegó pero queda empañado por el regreso a un pasado más negro que el carbón.

SANIDAD CONVOCATORIA DE EMPLEO PÚBLICO

La Comunidad creará 1.403 nuevas plazas para reforzar el personal sanitario regional

REDACCIÓN

La Comunidad de Madrid convocará una Oferta de Empleo Público (OPE) para reforzar el personal de centros de salud y hospitales con 1.403 nuevas plazas, según informó el consejero de Presidencia y Justicia y portavoz del ejecutivo autonómico, Ángel Garrido, en la rueda de prensa posterior al Consejo de Gobierno. Esta medida permitirá dotar de más personal a estas instituciones sanitarias

y, en especial, incrementar el personal que atiende las urgencias de los hospitales madrileños, que contarán con 200 nuevas plazas.

A ellas se sumarán las de facultativos de distintas especialidades, como geriatría, reumatología, alergología o dermatología, endocrinología y nutrición, angiología y cirugía vascular, cirugía plástica y reparadora, medicina nuclear, neurocirugía, urología, dermatología médico-quirúrgica y vene-



Las Urgencias se reforzarán GENTE

reología, cirugía maxilofacial o cirugía pediátrica, entre otros. Con la decisión tomada este martes, la oferta pública de empleo sanitario de este año se incrementa en

un 42,7% respecto a la convocada el año pasado. Se contemplan, además, 140 plazas de promoción interna para matrona y enfermeras.

Lo que la Comunidad de Madrid no ha podido confirmar a este periódico es cuándo empezarán a trabajar estos nuevos empleados sanitarios en los centros de la región, ni tampoco de qué manera se repartirán.

DISCAPACITADOS

En la convocatoria de empleo, según explicó el propio Garrido, se contempla la reserva de un 7% de las plazas a personas con discapacidad, "en línea con la política del Gobierno regional de promover el acceso a la función pública de las personas en esta situación". El consejero añadió que "se mantienen las medidas necesarias para que la integración de quienes participen en los procesos selectivos sea real y efectiva".

El Open de Tenis vuelve a dejar sin 'cancha' a una escuela de baloncesto

Sus alumnos no podrán entrenar en la Caja Mágica hasta junio

USERA

MIGUEL HERNÁNDEZ
@miguelher73

La celebración del Open de Tenis de Madrid en las instalaciones de la Caja Mágica sitúa en mayo al barrio de San Fermín (Usera), donde están ubicadas, en el candelero mediático y deportivo durante el mes de mayo. Sin embargo sus vecinos consideran que este evento, lejos de traer beneficios a la zona, les provoca efectos negativos. Uno de los ejemplos es el caso de los 150 alumnos de la escuela del Club de Baloncesto San Fermín que no podrán utilizar, en plena temporada y hasta el próximo 31 de mayo, un reducido espacio habilitado como cancha cubierta en el contexto de unas faraónicas dotaciones.

“Cada año sucede lo mismo. No se puede entender que un barrio que tiene la mayor instalación deportiva cubierta de Madrid no tenga lo mínimo, que es un pabellón para que sus jóvenes puedan practicar deporte”, se lamenta Víctor Renes, presidente de la Asociación de Vecinos Barrio de San Fermín.

El dirigente ciudadano asegura que, durante los casi dos meses



Varios integrantes de la escuela, en una de las pistas del barrio de San Fermín

La actividad se ha trasladado a las pistas del colegio República del Brasil

que no pueden acceder a la Caja Mágica, utilizan la cancha al aire libre del colegio público República del Brasil. “Nos llevamos bien y nos acoge voluntariamente, porque sino estaríamos en la calle. Lo malo es que cuando llueve, como en esta semana, es muy complicado poder entrenar”, abunda. “Es paradójico que es el mismo Open

el que echa fuera el único uso del barrio, en beneficio de determinadas empresas cuando el mantenimiento de las instalaciones lo estamos pagando todos”, añade Renes.

EN LA AGENDA MUNICIPAL

El presidente vecinal confiesa que alberga algún tipo de esperanza acerca de la construcción del equipamiento que, a su juicio, necesita el deporte base de su barrio y que es algo elemental, el referido pabellón cubierto. “Ahora por lo menos nos han dicho que está en la agenda del Ayuntamiento,

La Asociación Vecinal Barrio de San Fermín solicita la creación de un pabellón cubierto

que se está estudiando, algo que no se había hecho en los últimos años”.

Al respecto, asegura que el espacio que usan en la Caja Mágica tampoco reúne las condiciones idóneas para jugar al baloncesto, “ya que es de cemento, tiene huecos y hoyos, y carece de protecciones laterales”.

Ayuda municipal frente a la subida de rentas

CARABANCHEL

M. H./E. P.

Afectados por la venta de pisos de la Empresa Municipal de Vivienda y Suelo (EMVS) de Madrid a un fondo buitre en 2013 solicitan “amparo y ayuda” al Ayuntamiento de Madrid, ya que en breve finalizan sus contratos y muchos podrían quedarse en la calle al no poder afrontar las subidas del alquiler. Esta operación inmobiliaria tuvo especial repercusión en el PAU de Carabanchel, donde residen cerca 300 familias que sufren esta situación.

Entre ellas, se encuentra Chus, adjudicataria por 10 años de una casa que en principio tenía opción a compra. Por sus 60 metros cuadrados paga 480 euros de alquiler al mes. En julio le vence el contrato y los nuevos propietarios le piden un 10% más el primer año y un 15% más en los siguientes. “Con nuestros sueldos de mileuristas no lo podemos afrontar. Nos han cambiado las condiciones porque quieren que nos vayamos”, explica.

Mientras, Fidere, sociedad del fondo Blackstone, propietario de los pisos, afirma que la subida responde a la pérdida de ayudas públicas, “con independencia del casero”, y que sólo se han producido en los contratos vencidos.

H HOTEL SPA
LA PRINCESA

¿Tienes pensado casarte?

Si es así, consúltanos si la fecha que deseas está disponible. Nuestros salones, terrazas ajardinadas, carpas... y resto de instalaciones te sorprenderán; y en cuanto a menús, disponemos de gran variedad, entre ellos un menú "Todo incluido". Confía en nuestra experiencia para este día tan especial.

Para más información llámanos al 902 353 252, así como para concertar una cita y conocer nuestras instalaciones.

Hotel Spa La Princesa: Crta M-506 km 9 (Salida Móstoles Centro) - Telf: 902 353 252 - www.laprincesa.com



Vecinos demandan una red de centros autogestionados

LATINA

M. H.

Los vecinos de los barrios de Lucero, Batán y Los Cármes consideran de especial relevancia crear una red de centros socio-comunitarios autogestionados en el distrito de Latina. Ésta es la principal propuesta del movimiento ciudadano de la zona para la convocatoria municipal de presupuestos participativos.

Según los residentes, el modelo a seguir sería el de crear un espacio por barrio donde tengan cabida diferentes colectivos y usos como una zona infantil a cubierto, áreas de desarrollo sociocultural, un espacio de encuentro del huerto urbano y locales para las asociaciones vecinales.

Y concretan. Proponen la adquisición de la parte no municipal del solar situado en el cruce de las calles de Alhambra y Luis Pando. La parcela de titularidad pública está cedida a la EMVS para la construcción de viviendas de protección oficial. Los residentes aseguran que en los bajos de la mencionada promoción se podría crear ese espacio sociocultural.

MÁS PROPUESTAS

Otras actuaciones a tener en cuenta, a juicio vecinal, serían la construcción de una biblioteca municipal en Lucero, la instalación de una escalera mecánica de acceso a los centros de salud, de mayores y cultural desde la calle de Sepúlveda a la de Monsalpe, la creación de un casa de acogida para las mujeres maltratadas y con dificultades y también centros de día físicos para personas mayores especializados en las zonas de Lucero y Cármes. Además, solicitan un polideportivo con piscina cubierta en el antiguo campo de fútbol de Racing Garvin.



Concepción Dancausa y Manuela Carmena, durante la rueda de prensa

La tasa de criminalidad en la capital ha bajado un 2,6%

En el Polígono Marconi se han interpuesto 541 denuncias contra clientes

SEGURIDAD

LUNA HERNÁNDEZ
@gentedigital

Los datos de criminalidad en la capital se han reducido considerablemente con respecto a 2014. Así lo anunciaron la delegada del Gobierno en Madrid, Concepción Dancausa, junto con la alcaldesa de Madrid, Manuela Carmena durante la celebración de la Junta Local de Seguridad, donde evaluaron la situación de la capital.

Una de las principales novedades que se anunció tras la junta fue la creación de la figura del Coordinador Policial especializado en la lucha contra las ocupaciones ilegales. Un problema que tal y como aseguró Dancausa "afecta gravemente a numerosos vecinos de diferentes distritos". La labor de la Delegación ante este problema se centra en la actuación policial,

así como en promover la colaboración con otras instituciones. Por su parte, la alcaldesa aseguró que "más de 400 viviendas puestas a disposición del Ayuntamiento por los bancos han sido ocupadas. Hay necesidad enorme de vivienda social porque hay un colectivo muy importante afectados por los desahucios hipotecarios".

BALANCE POSITIVO

Por otro lado, la delegada del Gobierno informó de que en el conjunto de la legislatura la tasa de criminalidad se redujo en 2,6 puntos. Los homicidios bajaron un 22% de 2014 a 2015, los robos con violencia un 3,7%, los robos de coches un 4,3% y los delitos de drogas baja-

ron un 10,4%. En lo que a violencia de género se refiere, se tramitaron 2.719 denuncias. Hubo 1.293 casos sin lesiones y 1.402 casos con lesiones leves. En dos ocasiones las heridas fueron graves.

RESULTADOS

Durante la exposición, Dancausa y Carmena también hicieron balance de algunos planes que se habían llevado a cabo en zonas conflictivas como Embajadores y Lavapiés donde la iniciativa para acabar con las cunetas ha permitido incautar 43 coches. También en Lavapiés, el Plan Integral para mejorar la seguridad y la convivencia ha permitido reducir un 20% el número de delitos.

En cuanto a la prostitución, las actuaciones policiales para erradicar esta práctica de zonas frecuentadas con menores se ha saldado con 541 denuncias contra clientes, la mayoría en el polígono Marconi.

Los delitos por tráfico de drogas, los que más han bajado con un 10,4%

La Comunidad planea un nuevo centro de salud

CARABANCHEL

M. H.

La Comunidad tiene previsto este año iniciar los trámites para construir 11 nuevas infraestructuras de Atención Primaria en la región. Entre ellas se encuentra el nuevo centro de salud San Isidro 15 de mayo, que dará servicio a los vecinos de Carabanchel. Así lo aseguró el director general de Coordinación de la Asistencia Sanitaria del Servicio Madrileño de Salud, César Pascual, durante una visita al Centro de Salud Isla de Oza con motivo del Día de la Atención Primaria, el 12 de abril. El presupuesto para Atención Primaria es de 1.854 millones de euros, 30 millones más que en 2015.

Música clásica bajo el puente de San Cristóbal

VILLAVERDE

M. H.

Los pianistas Juan Carlos Garvayo, Premio Nacional de Música 2014, e Isabel Pérez Requeijo ofrecerán este domingo 17 de abril a partir de las 12:30 horas un concierto gratuito bajo el puente de la carretera de Andalucía situado en el barrio de San Cristóbal de los Ángeles (Villaverde). Se trata del séptimo recital del festival organizado por la Fundación Montemadrid bajo el lema 'La música nos salva'.

Esta zona degradada durante años ha sido transformada recientemente en espacio público útil para uso ciudadano gracias al movimiento 'Autobarrios'.

MEDIO AMBIENTE CON EL COMIENZO DE LAS OBRAS DE CONSTRUCCIÓN

La Escuela de Huerta Urbana arranca en 2016

SAN FERMÍN

M. H.

La delegada del Área de Medio Ambiente y Movilidad del Ayuntamiento, Inés Sabanés, anunció el pasado 12 de abril en el transcurso de una jornada sobre agri-

cultura urbana sostenible, que la ciudad tendrá este año 29 nuevos huertos urbanos comunitarios que se unirán a los 17 ya existentes. La edil aseguró, además, que en 2016 se iniciará la construcción de la Escuela Municipal de Huerta Urbana en San Fermín, al Sur de la Caja Mágica, con el obje-

tivo de dar un impulso a este tipo de agricultura en el municipio. El Gobierno municipal contempla esta actividad desde la perspectiva de los beneficios ambientales, sociales y educativos, y valora su transcendencia en la consolidación de Madrid como una ciudad más sostenible.



Uno de los huertos urbanos existentes en la capital

TIENES UN CENTRO DE SALUD

Nadie
está
excluid@

ABIERTO

te
vamos a
atender

Aunque no tengas papeles,
en tu Centro de Salud te asignarán
médic@, enfermer@ y pediatra.



Madrid  sí cuida
Infórmate en si-cuida.madrid.es



BELTRÁN Y ROZPIDE VECINOS SOLICITAN UNA MEJORA

Denuncian el mal estado de las zonas estanciales de Zofío

USERA

M. H.

Baldosas sueltas, adoquines destrozados, juegos infantiles en mal estado, una área de recreo convertida en zona canina... Esta es la descripción poco honrosa que hace la Asociación de Vecinos Barrio de Zofío de la zona estancial situada junto al campo de fútbol de la barriada y a la altura del 15 de la calle de Beltrán y Rozpide. El colectivo vecinal recuerda que hace más de año y medio recogió cerca de 200 firmas solicitando la mejora de este espacio, sin haber recibido respuesta alguna por parte del Ayuntamiento.

FALTA DE HIGIENE

“La zona de juegos infantil está prácticamente impracticable y se ha convertido en zona para perros. Hay que evitar que los niños pequeños hagan uso sin poner en riesgo su higiene personal”, critica



El espacio estancial

el presidente de la asociación, Francisco Rodríguez.

“Antes también era una zona de paseo para los mayores. Ahora ya no, debido a que se encuentra en estado tan lamentable. Como dato se puede observar que las baldosas han perdido la capa y se han quedado hechas miga”, concluye el dirigente vecinal.

Villaverde recupera sus tradicionales fiestas de barrio

La Junta Municipal ha aprobado el calendario y los recintos feriales

OCIO

MIGUEL HERNÁNDEZ
@miguelher73

Los vecinos de Villaverde tendrán la posibilidad de volver a vivir sus tradicionales fiestas de barrio, tras varios años en los que los festejos promovidos por el Consistorio de la capital se realizaron de forma unificada o simplemente no se llevaron a cabo. La Junta Municipal ha decidido recuperar unas celebraciones que ya tienen fechas y recintos oficiales tras su aprobación definitiva en el Pleno del distrito. En su organización colaborarán las entidades sociales a través de la creación de un comisión.



Una de las actividades lúdicas, en el barrio de Butarque AVIB

Ciudad de los Ángeles y Butarque serán los primeros barrios en fiestas, del 16 al 19 junio. En el primero de ellos, se harán en la zona ajardinada Norte del Parque de Ingenieros, mientras que en el segundo, el centro neurálgico cambiará para situarse en el área que forman las calles de Viñas del Río, Berrocal, Arroyo de la Bulera, Pra-

do Zurita y Maricara. El resto de citas serán: Marconi, del 23 al 26 de julio, en la calle de Transversal Sexta; San Cristóbal, 9 y 10 de julio, en la plaza de los Pinazo; Villaverde Alto, los días 14, 15, 16 y 17 de julio por primera vez, en el entorno de la calle de San Jenaro; y Villaverde Bajo, del 22 al 24 de julio, en la Gran Vía de Villaverde.

JEAM

ABOGADOS

MÁS DE 40 AÑOS DE EXPERIENCIA

Recupere lo que es suyo

PREFERENTES
SUBORDINADAS

ACCIONES
CLÁUSULA SUELO
BONOS CONVERTIBLES

Somos pioneros en conseguir el dinero de los clientes.

100%
DE ÉXITO

en primera instancia y apelación

SIN COSTE

Costas y honorarios por cuenta de la entidad bancaria

+
INTERESES

Su dinero, más los intereses devengados

LLAME SIN COMPROMISO
91 457 60 96

despacho@jeamabogados.com
www.jeamabogados.com
C/ Conde de Peñalver 4, 4ºB, 28006 Madrid

AGENDA CULTURAL

Carabanchel

Música

CC San Francisco La Prensa. C/ Aliseda, 4

Actuación de flamenco, sevillanas y castañuelas al cargo del Grupo Puente de Toledo. Entrada gratuita.

Sábado 16 abril, 18:30 h.

Clown

CS Oporto. Avenida de Oporto, 78

Factoría Urogallo presenta su espectáculo de clown 'Por desastre de magia, dirigido al público infantil mayor de 4 años. Acceso libre.

Domingo 17 abril, 12:30 h.

Concierto

Sala Tarambana. C/ Dolores Armengot, 31

El grupo de percusión de Afanías lleva más de cinco años en formación musical, con el claro objetivo del disfrute y el aprendizaje de la percusión. Sus integrantes ofrecen un espectáculo cargado de energía y fuerza, de ritmos sencillos y contundentes. Entrada, 6 euros

Viernes 15 abril, 21 horas.



Factoría Urogallo

Latina

Música clásica

CC Sara Montiel. Ctra. Boadilla del Monte, 4B

Audición de violín y piano a cargo de los alumnos de la Escuela de Música Grappelli. Entrada libre.

Sábado 16 abril, 12 horas.

Titeres

CC S. José Calasanz. C/ María del Carmen, 65

La Compañía Diminuto Teatro interpreta 'Canciones y risas'. Actividad gratuita.

Sábado 16 abril, 12 horas.

Usera

Taller infantil

CC Usera. Avda. Rafaela Ybarra, 49

La actividad gratuita 'Juegos y juguetes para compartir' está relacionada con el reciclado creativo. Para niños y niñas de 4 a 12 años.

Viernes 15 de abril, 18 h.

'El pitillo'

CC Meseta de Orcasitas. Pza Asociación, 1

La Compañía de Pepi Mantas aborda en esta obra de teatro la lacra de la violencia de género. Acceso gratuito.

Viernes 15 de abril, 18 h.

Villaverde

'Recitarte'

CC Santa Petronila. C/ M^a Mtnez Oviol, 12

Música y poesía creada por los artistas del barrio. Evento organizado por la Asociación de Vecinos La Unidad de Villaverde Este y la FAPA Giner de los Ríos, en colaboración con la Junta de Villaverde. Entrada gratuita.

Sábado 16 abril, 18 horas.

1: Seleccionar bien el negocio

Es esencial elegir bien la franquicia y ser realista con la selección. Pide información directamente al franquiciador y escucha qué es lo que te propone. Habrá un intercambio de datos entre ambas partes.

2: Contrastar la información

Hay que revisar la información que te ha ofrecido el franquiciador con otros franquiciados o con colectivos como la AEF, cuyos asociados deben cumplir con un código deontológico europeo.

3: Revisar el contrato

Cuando ambas partes alcanzan a un acuerdo y crean una relación de confianza firmarán el contrato. Es recomendable que el texto sea revisado por un profesional, a ser posible, experto en el sector.

UN ESCUDO CONTRA EL FRAUDE

Consejos para proteger tu franquicia: La información, básica para evitar sorpresas desagradables, según Xavier Vallhonrat, presidente de la Asociación Española de Franquiciadores • POR: LILIANA PELLICER (@lilianapellicer)



Hay que estudiar el contrato antes de firmarlo

4: Identificar el problema

No todos los problemas del franquiciador repercuten en la franquicia. Por ello, es importante identificar el origen del problema, ya que puede ser específico del administrador del negocio.

5: Dialogar con el franquiciador

Hay que conocer bien el contenido de los contratos y vigilar su cumplimiento. Cuando se tiene la certeza de que se están saltando una de las condiciones, el primer paso es dialogar para resolver el conflicto.

6: Buscar otras soluciones

Si se agotaran todas las vías de negociación con la empresa y el incumplimiento es flagrante, no hay que temer acudir a un arbitraje o, incluso, a los tribunales para defender nuestros derechos.



ÚNETE A NUESTRA RED DE FRANQUICIAS

El éxito de nuestras tartas, elaboradas diariamente de forma artesanal y durante un periodo de más de 30 años, ha hecho que **Tartalia** sea hoy en día una marca de referencia en el sector, especialmente en la Comunidad de Madrid, con una **sólida expansión que ahora continúa en franquicia**.

El socio idóneo de **Tartalia** ha de ser una persona emprendedora, con un claro sentido de la profesionalidad y capacidad del trato con clientes que conlleva el desarrollo de la actividad, así como una persona que valore la **calidad como elemento identificador**.

¿Qué ofrecemos?

- Formación inicial amplia y detallada.
- Visitas de apoyo al establecimiento franquicia.
- Asesoramiento y apoyo práctico continuo.
- Adquisición de producto con un sólo proveedor.
- Diseño y gestión de acciones publicitarias.
- Exclusividad en la zona de influencia del establecimiento.

¿A QUÉ ESPERAS?

Visítanos en **EXPO FRANQUICIA**, en **IFEMA del 21 al 23 de Abril**.

PABELLÓN 4, STAND 4F21

Contacto: **619 913 577**

RAZONES DE SOBRA PARA ENREDARSE

Salto cualitativo: La presencia de una marca en las redes sociales, por pequeña que esta sea, reporta beneficios • Dotan de una mayor visibilidad y actúan como termómetro de valoración

F. Q. SORIANO
@franciscoquiros

Facebook, Twitter, YouTube... parece difícil encontrar a alguien que no se haya dejado atrapar por la moda de las redes sociales. Sin embargo, esa fiebre aún no ha calado demasiado entre la pequeña y mediana empresa, un sector un tanto reacio a destinar parte de sus gastos a este cometido. Si eres de los que todavía no se ha decantado por dar ese importante paso, te damos una serie de razones para cambiar el chip y difundir tu marca por el entorno web.

La primera premisa a la que apuntan los expertos en Marketing Digital es el hecho de creer que esta tendencia es una moda pasajera. Tener presencia en las redes sociales no responde a un capricho temporal impuesto, si-

no a estar en el mismo canal de comunicación que utiliza el consumidor actualmente para informarse y tomar decisiones importantes sobre sus compras. Las barreras espaciales y temporales se rompen. Un cliente potencial puede tener constancia de la existencia de nuestro negocio, a pesar de que esté lejos geográficamente hablando y sin la necesidad de ceñirse al horario oficial de nuestro negocio.

Diálogo con los clientes

Pero además de crear imagen de marca, las redes sociales también nos ayudan a establecer un diálogo con nuestros clientes. Dicho de otra manera, más allá de tener una mayor visibilidad, tenemos al alcance de nuestra mano saber



Las redes también sirven para recoger información de tu competencia directa

qué valoración tienen nuestros productos. En estos primeros pasos se antoja fundamental elegir bien la red o redes en las que se van a centrar nuestros esfuerzos, aunque eso dependerá de numerosos factores, como el público al que queremos llegar, el canal que

nos permite mandar nuestro mensaje de una manera más eficaz o del entorno en el que se mueva nuestra competencia.

Respecto a los consejos a seguir, es interesante extrapolar a la Red el trato que daríamos cara a cara, es decir, si un consumidor expone una queja sobre un producto, no puedes ni debes hacer oídos sordos. No estarás solucionando el problema y además estarás tirando piedras contra la reputación de tu propia marca. Por el contrario, los internautas valoran de una forma muy positiva la resolución de incidencias por esta vía, generando confianza entre el consumidor y, al mismo tiempo, dando pie a que esos clientes satisfechos hagan una publicidad indirecta, algo que no es considerado tan invasivo por el resto de usuarios de la red social en cuestión.

Tampoco conviene perder de vista otros aspectos, como la creación de contenidos propios o el hecho de interactuar y compartir contenido ajeno; hablar continuamente de tu marca acabará cansando a tus seguidores.



Croqueta y Presumida, un modelo de negocio a tu medida

La cadena de croqueterías Croqueta y Presumida es una franquicia joven que en tan sólo un año y medio de vida ha conseguido posicionarse como una de las marcas que más se ha extendido a nivel nacional, con 32 puntos de venta en nuestro país.

Su éxito se basa en un producto de máxima calidad y para todos los públicos, y desde el punto de vista empresarial en un concepto de negocio que trata de simplificar al máximo la gestión del negocio para el inversor.

Su producto estrella es la croqueta artesana, elaborada diariamente con leche fresca de caserío para su venta tanto en fresco como fritas, en formatos estandarizados

y a precios muy competitivos. Además ofertan otros productos afines como platos cocinados listos para consumir, su propio aceite y la freidora compacta de Croqueta y Presumida.

Tradicción, innovación, variedad, control y optimización son sus claves de éxito. Antes de sacar cualquier nueva variedad el equipo de I+D+I realiza pruebas y catas hasta obtener la croqueta perfecta tanto en sabor como en textura.

Croqueta y Presumida pone a disposición del inversor un equipo multidisciplinar (gestión de obra, marketing, tecnológico, económico, etc.) que acompaña al franquici-

ado tanto en el momento de puesta en marcha como en la explotación diaria del negocio.

Variedades

- Verduras
- Puerros y Gambas
- Chipirón en su Tinta
- Centollo
- Bacalao
- Huevo y York
- Pollo de Caserío
- Jamón
- Carne con Piquillo
- Hongo Boletus
- Chistorra
- Chuleta
- Queso Idiazábal
- Chocolate

... y nuestra Croqueta de Temporada

FRITAS 2 ud. 1'80€ • 5 ud. 3'95€ • 10 ud. 7'50€

FRESCAS 12 ud. 5'95€ • 24 ud. 9'95€

¡Mézclalas a tu gusto!

Visita su stand en **Expo Franquicia (PABELLÓN 4 - STAND 4H20) del 21 al 23 de ABRIL en IFEMA.**

www.laventananatural.com



LA VENTANA NATURAL MARKET

Nº1 EN CENTROS DIETÉTICOS

AHORRE HASTA UN 30% CON **PHYTO green** nuestra marca exclusiva



FORMA PARTE DE NUESTRO PROYECTO.

Contacta con nosotros, Telf.: 91 683 83 06. franquicias@laventananatural.com

CON LA GARANTÍA DE **Ynsadiet**



LAS PANADERÍAS ESTÁN PARA QUEDARSE

El fenómeno de moda: Los establecimientos que venden pan y bollería adaptando el sistema de franquicia se han multiplicado en los últimos años en las calles de todas las ciudades

GENTE
@gentedigital

Sólo hace falta darse una vuelta por cualquier barrio de cualquier ciudad de España para comprobar cuál es el mayor fenómeno en lo que se refiere a franquicias de los últimos años en nuestro país. La proliferación de panaderías puestas en marcha por emprendedores que eligen este sistema para montar su negocio se ha multiplicado de manera exponencial en los últimos

Granier abrió en 2010 y ya tiene más de 300 locales, varios de ellos en el extranjero

meses y no parece que se trate de una moda pasajera. Así lo entiende al menos el presidente de la Asociación Española de Franquiciadores (AEF), Xavier Vallhonrat, que señala que “la franquicia acude a aquellos sectores que se están moviendo, que son dinámicos, y es lo que ha pasado con las panaderías”. “No crea sector, responde a una demanda del mismo y lo hace crecer más deprisa y en más sitios. Pero había una necesidad de mercado, que era o no evidente”, apunta. En cuanto al crecimiento tan rápido, Vallhon-

rat señala que “es algo que ha pasado históricamente con otros sectores, como la moda, la hostelería, las tintorerías o la estética”, pero su pronóstico es claro: “Las panaderías están para quedarse”.

Granier

El caso más paradigmático de esta expansión es el que protagoniza Granier, el líder absoluto de este sector. El primer obrador se abrió en Vilanova i la Geltrú (Barcelona) en 2010, aunque hasta 2013 no llegó el segundo, que se ubicó en la localidad madrileña de Al-

gete. En 2015 se inauguró el tercero en Telde (Gran Canaria). Estos tres centros abastecen a las más de 300 panaderías que la firma tiene repartidas por toda España, en las que se venden 50 tipos distintos de panes. En los últimos meses, la compañía ha comenzado su expansión internacional, con dos tiendas en Lisboa, tres en Londres, una en Miami y otra en Roma.

Granier calcula en su dossier para interesados en montar una franquicia que el coste inicial para poner en marcha el negocio ronda los 100.000 euros para un establecimiento tipo de 100 metros cuadrados. La compañía ofrece un curso de formación inicial que se complementa con jornadas bimensuales y anuales, además de asesorar al futuro franquiciado tanto a la hora de escoger el local como en la contratación del personal.

PASTELERÍA TARTAS ARTESANALES AL MEJOR PRECIO

Tartalia, la posibilidad de asociarse a una empresa con más de treinta años de experiencia

GENTE
Hace más de treinta años, tres exempleados de una empresa pastelera de Madrid decidieron convertirse en emprendedores y crear su propia compañía de elaboración de tartas artesanales a buen precio. De esta manera nació Tartalia, que ahora mismo cuenta con 28 establecimientos propios en la Comunidad de Madrid, en los que se pueden adquirir 45 tipos de distintos de tartas

de fabricación propia, además de otros dulces y accesorios para fiestas y cumpleaños. La filosofía es combinar los sabores más tradicionales (chocolate, almendra, nata o yema) con otros más innovadores o exóticos (arándanos, flambeados o yogur).

Modelo sencillo

A pesar de esta variedad, la oferta de Tartalia se presenta muy bien estructurada y permite un mode-



Local de Tartalia

lo de negocio sencillo de gestionar. Los establecimientos presentan una estética cuidada y elegante. La decoración se caracteriza por el predominio del color rojo

como tono cromático distintivo, incluso en los exteriores de los locales. El interior es sencillo y espacioso cediéndole así todo el protagonismo a la exposición de

la amplia gama de productos, facilitando así el proceso de compra.

La dimensión ideal de un local Tartalia se sitúa en 100 metros cuadrados, si bien podrían ser factibles los que contaran al menos con 75 metros. En cualquier caso, será preciso contar con una fachada a calle de 5 metros. Tartalia estima en 30.000 euros la inversión necesaria para poner en marcha uno de sus locales, cantidad en la que no se incluye la posible obra civil para adecuar el establecimiento. El franquiciado recibiría una formación amplia para él y para sus empleados, con el fin de que asimilen la operativa diaria del negocio, además de ayuda en los primeros días y asesoramiento continuo.



FÚTBOL TERCERA DIVISIÓN

El Puerta Bonita recibirá al Unión Adarve con la amenaza de certificar su descenso de categoría en caso de derrota • Por su parte, el Colonia Moscardó se ve las caras con el filial del Atlético

La agonía toca a su fin

F. Q. SORIANO
@franciscoquiros

Después de varios meses coqueteando de forma peligrosa con el descenso a Preferente, los peores presagios del Puerta Bonita podrían cumplirse este mismo domingo 17. El club de Carabanchel recibirá a partir de las 11:30 horas a uno de los candidatos a disputar la promoción de ascenso, el Unión Adarve, con la amenaza de saber que, si cae derrotado y el Internacional salda con triunfo su compromiso con el Alcobendas Sport, la pérdida de categoría será un hecho real.

Instalados en la penúltima posición del grupo VII, los hombres de Paco Sáez no han terminado de plasmar la mejoría que mostraron semanas atrás, encajando una nueva derrota en la jornada



El Puerta Bonita vuelve a jugar ante sus aficionados

pasada ante la Real Sociedad Deportiva Alcalá. Con estos números en la mano, no es de extrañar que en las oficinas del Canódro de ya trabajen en la planificación del próximo curso con la vista puesta en Preferente.

APUROS

Ese mismo fantasma, el del descenso, también persigue al Colonia Moscardó. El equipo de Usera no pudo recortar distancias respecto al conjunto que delimita la permanencia, el Internacional, tras no pasar del empate en su visita al campo del Alcobendas Sport. Más complicado se presenta el partido de este domingo día 17, ya que le toca el turno de visitar el Román Valero al cuarto clasificado, el Atlético de Madrid B, que no atraviesa su mejor momento de la temporada.

BALONMANO

La 'mareja roja' mantiene el sueño de los ascensos

P. MARTÍN

La temporada de los equipos senior del Base Villaverde está siendo notable, pero aún puede culminar en un sobresaliente. Las chicas de la División de Honor Plata afrontan este sábado 16 (19 horas) su último choque de la fase regular, con la certeza de que les vale el mismo resultado que logre el Vúcar Goya para mantener el primer puesto. Su partido se disputará en la cancha del Caserío Ciudad Real, mientras que su rival más directo jugará a la misma hora en la pista del octavo clasificado, el Colegio Los Olivos.

Por su parte, el conjunto masculino no puede permitirse más descuidos en su camino hacia la Segunda Nacional. A pesar de su triunfo ante el CB SS Reyes por 26-25, el Base Villaverde necesitará sacar su mejor versión este sábado 16 en su visita a la cancha de un Balonmano Leganés herido en su orgullo.

BALONCESTO LIGA ACB

El Barclaycard Center se prepara para una semana de emociones

F. Q. El dramatismo por evitar el descenso o el glamour de ver a dos de los mejores equipos de Europa. Los aficionados al baloncesto tienen esta semana varias citas importantes en el Barclaycard Center de Madrid, arrancando por el decisivo choque del domingo por la mañana (12:30 horas) en el que el Movistar Estudiantes tiene la inmejorable oportunidad de abandonar los puestos de descenso. El conjunto colegial se ve las

caras con el equipo que lo precede en la clasificación, el Rio Natura MonBus Obradoiro, con el que está empatado a 7 victorias. Tras el 73-71 de la ida favorable a los gallegos, el Estudiantes debe vencer por una renta superior a los dos puntos.

Por su parte, el Real Madrid recibirá en la sesión vespertina del domingo (19:30 horas) al FIATC Joventut, con la mirada puesta en el partido clave del martes ante el Fenerbahçe de Turquía.

El CN Madrid Moscardó pasa página tras la Copa de la Reina

P. MARTÍN Dos semanas después de su último compromiso liguero, el CN Madrid Moscardó regresa al torneo de la regularidad este sábado 16 (18 horas) para visitar al tercero de la División de Honor femenina, el CN Sant Andreu. Las chicas que dirige Francisco Javier Pa-

reja intentarán desquitarse tras una participación poco fructífera en la última edición de la Copa de la Reina, ya que cayeron a las primeras de cambio por 11-6 ante el CN Rubí. El campeón fue el Martaró, en el que milita una exjugadora del Moscardó, la internacional Laura López.



AFECTADOS POR BANCOS

RECHACE
el acuerdo propuesto por el banco,
PERDERÁ DINERO.

Despacho multidisciplinar:
civil, penal, laboral, familia,
administrativo, mercantil.

Le ofrecemos puntos jurídicos para **descontar**
en nuestros servicios

FINANCIACIÓN DE PROCEDIMIENTOS



C/ Princesa 3, duplicado 1204 (cita previa)

915 47 25 25-665 50 84 41

Premio "Estrella de oro" a la excelencia profesional 2016.

FRANCISCO QUIRÓS
deportes@genteenmadrid.com

Más de 2.000 kilómetros separan a Lisboa de Milán desde el punto de vista de la geografía. A través del prisma futbolístico, ese espacio se convierte en tiempo: dos años. La capital lusa acogió en 2014 la final de la Liga de Campeones en la que se veían las caras dos equipos del mismo país por quinta vez en la historia, aunque ese partido se ganó un sitio en los anales por ser el primero en el que la misma ciudad estaba representada en el partido más importante del año a nivel europeo. El sueño de la 'Décima' frente a la ilusión de la 'Primera'. Lisboa se tiñó de merengue y de rojiblanco para vivir un encuentro que fue la gran fiesta del fútbol madrileño, por más que el sino del deporte impusiera la alegría final de unos frente a la tristeza de sus vecinos.

Lejos de ser algo anecdótico, tanto el Real Madrid como el Atlético parecen dispuestos a consolidarse en la nobleza europea. Por historia y palmarés, el club de Chamartín siempre está llamado a codearse con los grandes y, por ende, a ser candidato indiscutible a la preciada 'orejona'. Ese camino lo ha seguido el Atlético, un ejército de gladiadores que bajo el mano del comandante Simeone aspira a terminar con su gafe en el máximo torneo continental, cuyo primer

FÚTBOL LIGA DE CAMPEONES

Por segunda vez en las últimas tres ediciones, la capital contará con dos representantes en las semifinales de la glamurosa 'Champions'

Madrid ilumina a Europa con fútbol de '7' estrellas



capítulo se escribió en 1974 con la final ante el Bayern Munich y aquel gol de infausto recuerdo de Schwarzenbeck.

MIRANDO A SAN SIRO

Sus libros de ruta son diferentes, pero marcan el mismo destino: la gran final de la Liga de Campeones que se jugará en el estadio San Siro de Milán el próximo 28 de mayo. Por el momento, los dos equipos de la capital ya están entre los cuatro mejores de la competición junto al Manchester City y al Bayern Munich, y lo han hecho gracias a sendas remontadas, distintas en forma, pero fieles a la identidad de ambos clubes. Si el Madrid abrió la lata el martes con una remontada épica ante el Wolfsburg, el Atlético también se sumaba a la fiesta 24 horas después gracias a un 2-0 que de-

Ronaldo y Griezmann los grandes artífices de las remontadas en los cuartos de final

jaba en la cuneta al vigente campeón y gran favorito, el Barcelona. Estos triunfos son fruto del esfuerzo colectivo, pero llevaron el sello indiscutible de dos cracks: Cristiano Ronaldo y Antoine Griezmann. Con un 'hattrick' y un 'doblete', respectivamente, el portugués y el francés coparon las portadas, ratificando sus roles de referentes ofensivos en sus equipos. Los dos lucen el mismo número en su camiseta, el '7', curiosamente un dígito que está representado en la bandera de la Comunidad con otras tantas estrellas, el símbolo de la Liga de Campeones. Todos los caminos llevan a Milán, pero con paso obligado por Madrid.

LA LIGA llega al tramo decisivo con una igualdad inesperada en la zona alta

La fiesta puede extenderse al torneo doméstico

Lo que hace unas semanas parecía una historia resuelta, ahora ha cobrado una emoción inesperada. El campeonato de Liga llega a su recta final con el líder, el Barcelona, inmerso en un mar de dudas tras sus dos tropiezos consecutivos en el torneo doméstico, aderezados con la eliminación europea a manos del Atlético. A

falta de media hora para que terminara el último 'Clásico' jugado en el Camp Nou, el Barça aventajaba en 13 puntos al Real Madrid y en diez al Atlético. Sin embargo, la situación actual es bien distinta, con los rojiblancos a tiro de una sola victoria y los merengues a cuatro puntos de distancia. Con estas aperturas, el calendario

afronta una semana clave, con tres jornadas en un espacio de siete días. Este sábado 16 (16 horas), el Real Madrid jugará en el campo del Getafe, mientras que el Atlético recibirá en la tarde del domingo (18:15 horas) al Granada, con el objetivo de meter presión a un Barcelona que cerrará la jornada ante el Valencia.



El Atlético aún sueña con revalidar el alirón de 2014



¿PROBLEMAS DE HUMEDAD EN SU VIVIENDA? EN ACUASEC TENEMOS LA SOLUCIÓN

Averiguamos cuál es la causa de la humedad para aplicar el tratamiento específico y resolver el problema, ya sean humedades por condensación, capilaridades o filtraciones.



> NUESTROS EXPERTOS RESPONDEN:

> En mi casa hay humedad, ¿puede ser un problema?

Las manifestaciones en superficie de la humedad son un indicio de un problema más profundo. Deteriora los muebles y la carpintería, desconcha las paredes, provoca manchas negras en la ropa y mal olor... También hay amenazas causadas por la humedad que no se ven: hongos, ácaros. Puede causar problemas de salud y provocar alergias, sobre todo en el caso de los niños.

> Mis hijos tienen problemas respiratorios, ¿tendrá que ver entonces con esto?

Puede deberse a que viven en un ambiente demasiado húmedo. Según estudios científicos sobre adolescentes, los que duermen en habitaciones con problemas de humedad tienen más de un 80% de posibilidades de sufrir asma, bronquitis y rinitis. En este caso, hay que acudir a un técnico.

> ¿Es perjudicial un excesivo aislamiento?

Actualmente tendemos en exceso a cerrar la casa para no dejar escapar el calor, y eso propicia que ocurran problemas de humedad.

> ¿Por qué aparecen manchas negras en las paredes y en la ropa?

La aparición de salitre, manchas negras en la ropa, vaho en las ventanas y mal olor en una vivienda suelen ser indicativo de que existen problemas de humedad, que también deterioran el espacio físico de la casa.

> ¿Qué problemas de salud puede causar la humedad?

Están relacionados, sobre todo, con afecciones respiratorias: asma, sinusitis, dificultades para respirar, bronquitis y rinitis... Tienen que ver con la proliferación de ácaros y hongos. Una casa con problemas de humedad es, definitivamente, una casa insalubre.

> Mis padres tienen una bodega pero nunca la impermeabilizaron, total ahí no vive nadie.

Pues mal hecho, y seguramente se verán las consecuencias en un futuro en forma de problemas de humedad. Las bodegas, sótanos y garajes que están en contacto con la tierra y que no se tratan adecuadamente reciben filtraciones, que afectan a los muros y los pueden dañar seriamente.

> Tengo problemas con la pintura de la pared, que cae. Es un indicio habitual de que hay humedad capilar, es decir, la que viene de los cimientos y sube por las paredes. Asciende a través de las juntas de mortero.

> ¿A qué se debe que se desprendan los zócalos?

A lo mismo: humedad por capilaridad. El agua lleva consigo sales que cristalizan en la superficie, degradando el revoco y los escayolados. Es frecuente que en esos casos aparezcan depósitos salinos en las paredes, y las sales acaban atrayendo más humedad. Para evitar o corregir este tipo de fenómenos, lo mejor es acudir a un técnico que informe acerca de las características de un caso particular.

> ¿Qué altura puede alcanzar la humedad de los cimientos?

Depende del grosor del muro, del tipo de pintura, de los poros de la pared y de otras varias circunstancias. Aunque normalmente no alcanza más de dos metros, en casos extremos, por ejemplo cuando la pared tiene una cubierta impermeable, puede llegar a los cinco metros de altura.

> Me ha aparecido moho en las paredes, ¿cuál es el motivo?

El moho aparece debido a que existe una infección por parte de una colonia de hongos. Éstos proliferan debido a la humedad por condensación, es decir, aquella que aparece en las paredes y techos. Seguramente hay también vaho en las ventanas, malos olores y dificultad para calentar la casa.

> ¿Y que problemas pueden acarrear los hongos?

Además de ser estéticamente desagradables, las colonias de hongos pueden causar serios perjuicios para la salud de los ocupantes de la vivienda. En concreto, pueden provocar de manera directa enfermedades como asma y sinusitis, además de problemas respiratorios y dolores de cabeza.

> ¿De qué manera se solucionan?

Cada tipo de humedad es compleja y requiere un diagnóstico exhaustivo para ver a qué tipo de humedad nos enfrentamos y sólo una vez analizadas las causas podremos acometer la obra con éxito. Por eso es mejor ponerse en manos de profesionales.



Pida su diagnóstico
COMPLETO Y GRATUITO
900 809 939

www.actuasec.com

Garantía
hasta
30 años

• Información:



Tratamientos DEFINITIVOS contra la humedad

Marta Hazas

La actriz es la nueva embajadora de la marca de calzados Merkal • Continúa con la grabación de 'Velvet' (Antena 3) y prepara un proyecto sobre las tablas

“Me encanta el teatro porque salgo de la zona de confort”

MAMEN CRESPO COLLADA

@mamenrespo

No le importa que la definan como una actriz televisiva. Sin embargo, aunque sus mayores éxitos se hayan dado en la pequeña pantalla con series como 'El internado', 'Bandolera' o 'Velvet', Marta Hazas disfruta subiéndose a un escenario y abandonando la zona de confort que le suponen los rodajes. Con la mejor de sus sonrisas nos recibió en los Teatros Luchana de Madrid, donde se presentó hace unos días la nueva colección de calzados de Merkal, firma de la que es embajadora.

Eres la nueva embajadora de la marca de calzados Merkal.

Sí, y la verdad es que me hace mucha ilusión porque cuido mucho las cosas de imagen que me van llegando. Me apeteció.

¿Qué lugar ocupan los zapatos en tu vida?

Soy una gran consumidora de zapatos. Me encantan y creo que es un complemento que puede levantar mucho un 'look'.

¿Eres de las que siempre se pone los mismos a pesar de tener el armario lleno?

En el día a día, sí que es verdad que voy con lo último que me he comprado o casi lo último y con lo que no me hace daño. Pero sí soy de cambiar, y para eventos y ocasiones especiales tengo muchos. Además, me suelo comprar zapatos porque me gusta llevar zapatos que he elegido yo.

La temporada de primavera-verano ya está aquí. ¿Por qué calzado apuestas?

Para mi día a día, por los de cordones tipo oxford, que solucionan y pegan con todo. Si voy con tacón, prefiero la cuña de esparto porque se lleva mucho el tacón ancho. También soy muy de zapatillas, de chanclas... Además, ahora vas muy arreglada con ellas.

Has llegado muy alto en tu carrera como actriz. ¿Hay un antes y un después de la serie 'Bandolera'?

Pues no sé dónde está exactamente el antes y el después, pero creo que en ser protagonista de una serie sí que lo noté. Pienso también que la gente del medio valora lo que es hacer una serie diaria y de acción como la que hicimos con 'Bandolera', que quedó muy bonita.

En el caso de esa serie hay un público que es más adulto, a diferencia de 'Velvet' (Antena 3). Eso te ha llevado a ser conocida por todo el mundo.

Cierto, y luego también 'El Inter-

“ El amor es importante. Cuando uno se siente querido tira más hacia delante”

“Después de los rodajes me relajo con un bañito en casa y una sesión de series”

nado', que era un público muy adolescente, y 'El Hormiguero'. Tengo mucha suerte con los proyectos que me han ido llegando. **Hablando de 'Velvet', ¿qué va a pasar con Clara y Mateo?**

No puedo decir nada, aunque sé lo que va a pasar porque tengo los tres primeros guiones y la verdad es que es muy divertido. Siempre pienso en qué más nos van a hacer a nosotros, ahora que nos hemos casado, pero siempre me sorprenden. Me encanta cómo viene la temporada. Os vais a divertir. **¿Cuál es el ambiente en el rodaje?**

En nuestro caso somos una piña. El trabajo es duro y son muchas

horas, pero tengo secuencias con Cecilia Freire y Paula Echevarría en las que me lo paso muy bien. Son como mis amigas. Hay muy buen ambiente con el equipo técnico, el elenco... Estoy disfrutándolo mucho a pesar de los horarios.

La historia de amor principal es la de Paula Echevarría y Miguel Ángel Silvestre. Sin embargo, toda la gente se ha volcado con vosotros.

Lo bonito de 'Velvet' es que es una serie muy coral y que es inevitable que, de pronto, te empiece a interesar lo que le va a pasar a unos y otros. Y claro, el final de la temporada, con la 'no boda', fue muy divertido. Creo que está muy completa la serie, todos tenemos nuestros momentos y encaja muy bien el puzzle.

Hablando de una historia de amor. ¿Qué es el amor en tu vida?

Es importante. Cuando uno se siente querido siempre tira más para delante.

¿Tus proyectos en materia amorosa son formar una familia y casarte?

En eso soy como Clara, lo de formar una familia, no; y, seguramente, si yo me casara algún día, sería una boda no convencional. **Todo el mundo te define como una actriz televisiva. No sé si te llega a molestar, porque has hecho mucho teatro y cine.**

Me molesta según quien lo diga. Cuando lo comenta gente que es más bien por incultura y desconocimiento, pues dices: tú te lo pierdes. Pero la verdad es que no, me encanta la televisión y lo que estoy haciendo. Soy consumidora de series, estoy viendo más series



CHEMA MARTINEZ/GENTE

americanas y españolas que películas. Creo que se están haciendo cosas muy buenas y que en España hemos pegado un salto de calidad en la ficción. Soy actriz televisiva y a mucha honra.

¿Dónde te sientes más cómoda?

La tele y el cine me parecen un poco la misma manera de trabajar, pero es inevitable estar muy cómodo en cine porque tienes unos ensayos previos, sabes dónde termina el arco de tu personaje. Me siento muy a gusto, en definitiva. El teatro me da mucha vidilla porque me encanta salir de mi zona

de confort, que no exista la palabra "corten". Necesito estar siempre compaginando.

¿Qué proyectos tienes en mente para los próximos meses?

'Velvet' me va a ocupar hasta el verano, seguiré en El Hormiguero (Antena 3) y tengo intención de estrenar una función para la última temporada del año en Madrid. Es una comedia.

¿Con qué te relajas después de un día de rodaje?

Un bañito en casa y una buena sesión de series es lo más relajante del mundo.



En tren a los balnearios de Ourense desde Madrid

RENFE, Balnearios y Diputación de Ourense ofertan un programa de estancias termales de 6 días con el desplazamiento en tren desde más de 40 ciudades de España, entre las que está Madrid.

Todos los lunes, hasta el mes de noviembre, se dispone de la posibilidad de disfrutar de un Programa de Termalismo Saludable de 6 días viajando a los balnearios de la provincia con el posterior traslado al balneario escogido también incluido.

El precio desde Madrid con todo incluido está comprendido entre 338 y 370 euros, según el balneario elegido.



Las personas mayores de 50 años, con independencia del municipio de España en el que residan, pueden disfrutar del Programa de Termalismo "Ourense, la provincia termal": 6 días en cualquiera de los balnearios de la provincia, en régimen de pensión completa con las bebidas incluidas, con asesoramiento médico para recibir 10 tratamientos termales, acceso ilimitado a las piscinas de agua minero-medicinal, dos rutas culturales y el desplazamiento en tren incluido; todo ello con salida desde Madrid por un precio comprendido entre los 338 y los 370 euros según el balneario elegido.

Los participantes en el Programa de Termalismo Saludable no se tendrán que preocupar de la compra del billete de tren y el posterior traslado al balneario, el billete será enviado a su casa la semana previa a su viaje gestionado por los balnearios y a su llegada a la estación de Ourense se le estará esperando para su poste-

rior traslado al establecimiento termal.

Enología, Ribeira Sacra o la iglesia más antigua de Galicia.

Los participantes en el Programa realizarán 2 rutas culturales a diferentes atractivos turísticos de la provincia de media jornada complementarias a las sesiones diarias de tratamientos termales, en función del Balneario que escojan. Entre las posibilidades está la visita a una de las ciudades termales más importantes de Europa, Ourense, con el Pórtico del paraíso de su catedral y su casco histórico

en el que se encuentra la famosa fuente termal de las "Burgas", otra opción trasladará al visitante por un paseo infinito a través de las culturas y el tiempo desde el campamento romano de AquisQuerquennis pasando por la iglesia más antigua de Galicia, Santa Comba de Bande, la Capilla Mozárabe de San Miguel en Celanova o una de las Juderías más importantes de Europa, en Ribadavia. Como todo paseo por la historia no podemos olvidarnos de los paisajes infinitos de la Ribeira Sacra o las centenarias viñas del Ribeiro, en donde se realizará una jornada de enología.



Renfe te lleva a los balnearios de Ourense desde Madrid y 40 ciudades más



Obtención de la plaza por internet en 5 minutos a través de www.trenbalnearios.com

Cualquier ciudadano con independencia de donde resida podrá acceder a las estancias termales a través de internet. El interesado en participar en el Programa, gestionado por la Diputación de Ourense, no tendrá que desplazarse físicamente a la administración pública ni pasar por tiempos de espera o por la necesidad de aportar documentación, sino que a través de un ordenador o de cualquier dispositivo móvil puede presentar su solicitud a través de un sencillo proceso en el que puede elegir el balneario en el que realizar su estancia y escoger la fecha en la que quiere disfrutar del programa, sin ninguna necesidad de aportar documentación, la Diputación se ocupa de solicitar la documentación

requerida directamente a otras administraciones, creando expedientes digitales de los solicitantes, evitando los desplazamientos físicos del ciudadano de administración en administración.

Además en el mismo procedimiento y en el mismo momento la institución provincial resuelve la solicitud. Una vez que el ciudadano finaliza la cumplimentación del formulario on-line la administración aprueba la solicitud y asigna plaza en el Programa, emitiendo una resolución administrativa que el ciudadano puede imprimir y que contiene todos los datos de la plaza del programa asignada y un código impreso identificativo.

El plazo de solicitudes está abierto hasta noviembre a través de la dirección www.trenbalnearios.com



RETRO CAT CAREY
49 €

Gafas Maltesa

Las Retro Cat Carey son el complemento ideal para tu 'total look' en un día soleado de verano.

Vestido tubo Guipur

El color estrella de este año es el rosa cuarzo, como este vestido de tubo por la rodilla.



ZARA
49,95 €

BARRA DE LABIOS

9,99 €

EYE PENCIL

4,99€



Bolso 'Ollie' con bolsillo exterior

De líneas redondeadas y textura granulada, es un bolso práctico y con personalidad. En más colores.



BLANCO
29,99 €

Labios y Eye pencil

Para tus ojos y labios, nada mejor que esta barra cremosa y el delineador, ambos de H&M.



Chaqueta crop Snorkel Blue

Completa tu look con esta chaqueta crop que Mango ha diseñado para lucir esta primavera. También está disponible en color blanco y en negro. Para combinar con todo tipo de prendas.

MANGO
39,99 €



H&M
39,99 €

Vaquero Slim High Ankle

Disponible también en color negro. El vaquero siempre es un buen fondo de armario, independientemente de la época del año. Para combinar con tacones o con deportivas.

Los básicos de esta primavera

Los colores **rosa cuarzo** y **snorkel blue** serán las tonalidades estrella con la llegada del buen tiempo • Los **marineros** y los **encajes** también estarán entre los 'must' • Para tus pies no habrá termino medio, del tacón a la zapatilla

POR **Cristina Rodrigo** (@crisrodrigo83)



ZARA
35,95 €

Sandalias tacón tiras

El Snorkel Blue es otro de los colores que conformarán la paleta de los diseños que se llevarán esta primavera-verano 2016.

Customiza tus zapatillas Adidas Superstar

Las clásicas son las blancas, como las de la imagen, pero las hay en muchos más colores y con la suela más gorda.



ADIDAS
85 €



LEFTIES
25,99€

Cuñas, el clásico de todos los veranos

Aunque no sea la última moda, es uno de los calzados que no puede faltar en tu armario, ya que con el buen tiempo siempre regresan.



ALMATRICHI
39,90€

Short Almatrichi Andrew

Una de las apuestas seguras son los colores marineros, que nunca pasan de moda. En este caso se combinan con ideales lunares de color blanco.

MANGO
19,90 €

El encaje se queda aquí

Las telas livianas y los encajes serán otro de los 'must' que se pueden combinar tanto para estilismos más arreglados como los más desenfadados.



Últimas novedades

El mes de abril es propio de nuevos lanzamientos • En GENTE hemos preparado esta lista con nuestros **descubrimientos más destacados** en ámbitos como moda, belleza y gastronomía

POR **Ana Ballesteros** (@anaballesterosp)



Disimula las canas

Magic Retouch de L'Oréal cubre raíces y canas para un efecto recién teñido con una fórmula fácil, rápida y universal.



A Punto

Este nuevo centro de belleza, ubicado en la calle Zurbano 22, está pensado para atender por igual a hombres y mujeres.

Nutricosmética para el cabello

Innéov Densilogy, para un tratamiento diario, aporta al cabello brillo, volumen y densidad.



Skechers GOrun Ride 5

Para corredores que buscan una zapatilla amortiguada y ligera en sus entrenamientos o rodajes largos. Skechers GOrun Ride 5 destaca por el aumento del material de la mediasuela para ganar amortiguación.



Quim Gutiérrez, imagen de Emidio Tucci

El actor español repite como imagen de la firma de El Corte Inglés, Emidio Tucci, que para esta temporada apuesta por 'looks' actuales.

Maker's Mark

Maker's Mark presenta diez cócteles que se podrán disfrutar en los espacios Dry Martini by Javier de las Muelas.



Disfruta comprando tus entradas

la descontadora.com

Indie Pop Festival **Sonora CC**
24 y 25 de junio de 2016.
Córceles, Murcia región

25€

ladescontadora.com

SI HAS TENIDO UN ACCIDENTE, TE ASESORAMOS GRATIS

CONSÚLTANOS:
91 435 14 78 | 660 06 96 73
C/ Villanueva 28 1ª Dcha - 28001, Madrid.

Equipo legal y médico especializado en accidentes de tráfico y laborales.

iA **Indemnización por Accidente**

indemnizacionporaccidente.com

EL TIEMPO
COMUNIDAD DE MADRID



VIERNES
15 DE ABRIL

Máx: 19°
Mín: 9°

SÁBADO
16 DE ABRIL

Máx: 17°
Mín: 9°

DOMINGO
17 DE ABRIL

Máx: 18°
Mín: 8°

LUNES
18 DE ABRIL

Máx: 22°
Mín: 9°

MARTES
19 DE ABRIL

Máx: 18°
Mín: 10°

MIÉRCOLES
20 DE ABRIL

Máx: 18°
Mín: 9°

JUEVES
21 DE ABRIL

Máx: 17°
Mín: 9°

LA RECETA DE LA SEMANA:

Tortilla de trufa

por **Flash Flash**

En un bol cascamos los tres huevos frescos y batimos. Añadimos 15 gramos de trufa indicum triturada, 20 de mantequilla de trufa y el queso emmental. Volvemos a batir para que la mantequilla se disuelva bien en la mezcla. Con la mezcla en el bol, ponemos una sartén de unos 16 cm a fuego medio vivo con un poco de aceite de oliva suave para que no se pegue. Cuando la sartén esté caliente echamos la mezcla. Dejar que el huevo cuaje bien antes de hacer movimientos. Cuajamos la tortilla hasta el punto deseado y por último, recién salida de la sartén, pintamos con el aceite de trufa blanca. Al tocar el calor del huevo con el aceite se produce la magia. Pero ojo con este ingrediente, menos es más.



INGREDIENTES

- 15 gr. de trufa indicum triturada
- 20 gr. de mantequilla de trufa
- 20 gr. de queso emmental
- 3 huevos frescos
- 5 ml. de aceite de trufa blanca

Flash Flash, Calle Zurbano, 26. Madrid. Tlf: 917 816 345

SUDOKUS:

	1		5		2	8	
5		9	3	7			
				6			
					4		5
	3		4	2		6	8
			1		8		
	4						2
		1	6				7

		3	2			7		
	1				7			6
		9		5		4		
				1	4		5	
								2
				3				
9		8	3					
	7	1		8		9	3	

Instrucciones

CÓMO JUGAR AL SUDOKU

Complete el tablero de 81 casillas (dispuestas en 9 filas y columnas). Deberá rellenar las celdas vacías con los números que van del 1 al 9, de modo que no se repita ninguna cifra en cada fila ni en cada columna o cuadrado.

SOLUCIONES:

HORÓSCOPO:

LA PREDICCIÓN DE LA SEMANA

ESPCIO PATROCINADO POR: **625 666 045**
Victoria Vélez Bióloga - Naturópata (Col. 4331)
www.astral.com.es

Aries
21 MARZO - 20 ABRIL
Acción: Elige bien a tus socios y pareja. Sentimientos: Equilibrio entre pasión y entrega. Suerte: Con tu filosofía de vida. Salud: Deberías depurar el organismo y beber más agua.

Tauro
21 ABRIL - 21 MAYO
Acción: En tus quehaceres diarios y rutinas. Sentimientos: Altibajos y cambios de ánimo. Suerte: En momentos de ocio. Salud: Cuida tus emociones profundas.

Géminis
22 MAYO - 21 JUNIO
Acción: Equilibra el tiempo en tu profesión y hogar. Sentimientos: Evita acciones drásticas. Suerte: Nuevos contactos. Salud: Importancia de disfrutar de momentos plácidos.

Cáncer
22 JUNIO - 22 JULIO
Acción: Tus contactos te ayudarán en tus proyectos. Sentimientos: Piensa con calma lo que dices. Suerte: En tus ganancias. Salud: Atención a posibles quemaduras y cortes.

Leo
23 JULIO - 22 AGOSTO
Acción: Importancia de manejar tu economía. Sentimientos: Confía más y no recelles. Suerte: En tu forma de llamar la atención. Salud: Olvida los agravios del pasado.

Virgo
23 AGOSTO - 22 SEPT
Acción: Potencia las ganancias. Sentimientos: Todo se retrasa más de lo esperado. Suerte: Serás el eje de todos. Salud: Necesitas tiempo para disfrutar de tranquilidad.

Libra
23 SEPT - 22 OCTUBRE
Acción: Utiliza tus encantos y tu amabilidad. Sentimientos: El optimismo da buenos resultados. Suerte: Sigue tus corazonadas. Te ayudarán. Salud: No fuerces la vista.

Escorpio
23 OCT - 22 NOV
Acción: Momento de dar publicidad a tus iniciativas. Sentimientos: No te empeñes en tener siempre razón. Suerte: Con amigos de confianza. Salud: Molestias en las cervicales.

Sagitario
23 NOV - 21 DIC
Acción: Especialmente organizando tu aspecto profesional. Sentimientos: Nuevas ilusiones. Romance a la vista. Suerte: Movimiento y viajes. Salud: A veces con cierta melancolía.

Capricornio
22 DIC - 20 ENERO
Acción: Necesitas aprender nuevas técnicas. Sentimientos: La pasión excesiva no es buena. Suerte: Saca a relucir tus talentos. Salud: Época de tranquilidad y bienestar.

Acuario
21 ENERO - 19 FEB
Acción: Tiempo de organizar temas con socios y la pareja. Sentimientos: Todo marcha como la seda. Suerte: En el trabajo diario. Aprovecha. Salud: Molestias urogenitales.

Piscis
20 FEB - 20 MAR
Acción: Empieza esos proyectos con amigos. Sentimientos: Buen ambiente y armonía. Suerte: Aprovecha tu rutina diaria para disfrutar. Salud: Si estás alegre, todo te irá de fábula.



Gente

- 1. Inmobiliaria
- 2. Empleo
- 3. Enseñanza
- 4. Casa y Hogar
- 5. Animales
- 6. Deportes
- 7. Salud
- 8. Ocio
- 9. Música
- 10. Informática
- 11. Motor
- 12. Servicios
- 13. Finanzas
- 14. Varios
- 15. Relaciones
- 16. Masajes
- 17. Líneas 803
- 18. Esoterismo

91 548 02 63 - 91 541 20 78

También puede poner su anuncio personalmente en: calle Gran Vía 57, 9ºA, 28013 Madrid. (Metro Plaza España) en horario de 9:00 a 17:00 h. (Lunes a Jueves). Viernes de 9:00 a 14:00 h. La recogida de anuncios para la edición de la semana será hasta las 14:00 h. del martes, o remitiendo un email a la siguiente dirección: gente.clasificados@gmail.com.

Gente en Madrid no se responsabiliza de la procedencia ni de la veracidad de los anuncios breves, y se reserva el derecho de modificar el emplazamiento de los anuncios breves, así como la publicación o no en caso de no cumplir las condiciones.

Anuncios clasificados

Ávila: 807 505 783*
Barcelona: 91 541 20 78
Burgos: 807 505 132*

León: 807 517 310*
Logroño: 807 505 794*
Palencia: 807 505 781*

Santander: 807 505 779*
Segovia: 807 505 789*
Valladolid: 807 517 023*

*El coste de la llamada a los 807 es de 1,21 €/min. desde la red fija, y de 1,57 €/min. desde la red móvil. IVA incluido.

Descargue esta edición, y todas las nacionales en PDF: www.gentedigital.es/edicion-impresa/



MAXIMILIANO EL LIBERTADOR

ÉL HABLA CON LOS ESPÍRITUS Y LOS ESPÍRITUS LE OBEDECEN

¿TIENES MIEDO DE TU FUTURO? ¿TIENES CURIOSIDAD POR CONOCERLO?

MAL DE AMORES | AMARRES | ENVIDIA | IMPOTENCIA SEXUAL | MALA SUERTE
VUDO | LIMPIEZAS PODEROSAS | FENÓMENOS PARANORMALES | MAL DE OJO
DEPRESIÓN | TRASTORNOS PSICOLÓGICOS | ENFERMEDADES SIN DIAGNÓSTICO
FALTA DE CLIENTES | RECUPERO PAREJAS E HIJOS CON ADICCIONES

ESTE HOMBRE HA DESARROLLADO SUS CAPACIDADES EXTRASENSORIALES, SABE LO QUE ES EL DOLOR INTENSO Y HA VISITADO EL MÁS ALLÁ, POR ESO EL TE ENTIENDE Y TE PUEDE AYUDAR.

PSO. SANTA Mª DE LA CABEZA, 12 - ATOCHA ☎91 539 26 18 📞608 233 170 📧felmayordesafoesp

Tarot Sin Secretos

El destino está escrito. Pregúntanos.

OFERTA VISA
¡30 minutos por 18 €!

Consulta privada. Máxima discreción.

806 404 075
911 862 265

Línea 806 ofrecida por Dataf Enterprise. SL - Apartado Correos 15 - 08201 - Mataró - Barcelona. Coste Máx. minuto servicio 806 (Imp. Incl.) Red Fija: 1,21 €. Red Móvil: 1,57 €. Mayores de 18 años

1. INMOBILIARIA

1.2. ALQUILER PISOS

OFERTA

ESTUDIO amueblado 300€. 653919653.

PISO 2 dormitorios. 400€. 653919652.

PISO 3 dormitorios. 450€. 653919652.

1.4. VACACIONES

OFERTA

ALQUILO Gandía. 3 dormitorios. Garaje. Piscina. 300m. Playa. 639638268.

LOPAGÁN. Playa. 5 camas. 2 aseos. 600€. Quincenas. Julio / Agosto. 629837177.

1.7. PARCELAS

OFERTA

VENDO. Parcela. Yeles. 639638268.

2. EMPLEO

DEMANDA

BUSCO trabajo como interna. 699123132.

COBRO la voluntad. Ángel, Pintor Español. Experiencia. 639006668.

ESPAÑOLA cocina, limpieza. 665840303.

8. OCIO

8.1. JUGUETES

DEMANDA

COMPRO juguetes antiguos, álbumes, mádelman, scalextric, trenes, Playmobil. 653017026.

8.2. LIBROS

OFERTA

LIBROS. Colecciones. Francés, Español. Supereconómicos. 629762227.

10. INFORMÁTICA

10.1. REPARACIONES

OFERTA

INFORMÁTICO a domicilio. 666367581.

INFORMÁTICO Domicilios. 671277949.

12. SERVICIOS

12.1. REFORMAS

OFERTA

COBRO la voluntad. Ángel, Pintor Español. Experiencia. 639006668.

ELECTRICIDAD, fontanería, reformas. 916994957 / 637016101.

13. FINANZAS

13.1. CRÉDITOS

OFERTA

HIPOTECAS SEGURBAN. REFINANCIACIONES URGENTES 902414148

15. RELACIONES

15.2. ÉL BUSCA ELLA

OFERTA

CABALLERO soltero, buena gente, buena presencia, busca señora española, 50 años, buena presencia, elegante, atractiva para pareja. 626099600.

EMPRESARIO jubilado, buena presencia, gustando baile, viajar. Estatura: 1,67 / 69 kilos. Vivo Alcorcón, busca pareja, relación seria, buena presencia, sin ataduras, no fumadora, 60 / 65 años. 697389068.

ESPAÑOL joven, romántico, deportista, solvente. Busca mujer Eslava 35 / 45 para relación. 600728959.

HOMBRE 42 años, busca mujer relación estable, cariñosa, romántica, pasional. Tengo Whatsapp. 637788021.

15.4. ÉL BUSCA ÉL

OFERTA

HOMBRE, 43 años. Activo, decente, fiel, con hombre pasivo, relación estable novio formal, 35 / 50 años, mismas cualidades. Amor verdadero, para siempre. 634181551.

16. MASAJES

OFERTA

¡¡AMIGAS !! 30. Media hora. Leganés. 604358253.

¡¡CARLA!! MASAJISTA PROFESIONAL. HOTELES / DOMICILIOS. 70€. TAXI INCLUIDO. VISA. 600095042. 913666960.

ALCORCÓN. Casada. 632.281.482

ALCORCÓN. Quiromasajista. 649209278.

ALINA. MASAJISTA. RELAJACIÓN TOTAL. VOY DONDE ESTÉS (HOTELES/ DOMICILIOS / OFICINAS). 70€ TAXI INCLUIDO. VISA. 610093249.

AMIGAS. Jovencitas. Carabanchel. 690877137.

ANA madurita. Coslada. 642142960.

ASIÁTICAS Leganés 665110395.

ATOCHA. Masajes 20. 648740917.

BOMBÓN. Supermasajista. 602588704.

CARIBENAS masajistas. Getafe. 910115879.

ESPAÑOLA (sola). Supermasajes. Avenida América. 608819850.

ESPLENDIDA. Mónica. 635979619.

EXCLUSIVA. Privado. 679714876

FUENLABRADA. Española. 648607072.

FUENLABRADA. Gabriela. 681185206.

FUENLABRADA. Gissel. Masajista. 603116970.

GABRIELA, masajista. Bellísima Brasileña, canela, cuerpo escultural. Salidas. 685380384.

GABRIELA. 19 AÑOS. MEJICANA. MASAJES DOMICILIO. MADRID/ ALREDEDORES. ECONÓMICOS. 24 HORAS. 618200378.

GETAFE. ASIÁTICAS. 688050173.

GETAFE. Masajistas. 914240449.

JAPONESAS MASAJISTAS. POZUELO ALARCÓN. 605099688.

MASAJES especiales. 604101473.

MASAJES. www.masajesrelaxmadrid.es 608430345.

MORENA. Móstoles. 674268882.

LEGANES. Nati. Whatsapp. 656950668.

PINTO. Masajes. 630382625.

SUPERMASAJISTAS. 30. 655230099.

DEMANDA

NECESITO chicas. Plazas. Benidorm. 646683471.

NECESITO señorita masajista. 915271410.

NECESITO señoritas. 662403466.

PINTO. Necesito señorita. 630382625.

SEÑOR NECESITA CHICA JOVEN, ATRACTIVA, LIMPIEZA, PLANCHA Y COMPAÑÍA. 600€. 603433448.

18. ESOTERISMO

18.1. VIDENCIA

OFERTA

COSLADA. Tarot. Lectura Cartas. Pasado, presente y futuro. Absoluta seriedad. Atiendo personalmente. 916722518 / 696615384.

VENDE
COMPRA
CAMBIA...
BUSCA...
ENCUENTRA

AGENCIAS CLASIFICADAS
91 541 20 78

Gabriel
806 506 891

EXPERTA EN VIDENCIA, AMARRES Y LIMPIEZAS

VERÓNICA. Valiente más consultada en el mundo con más de 15 años de experiencia en todos los campos de la magia: amarres, enduzamientos, abre caminos, recuperar pareja, romper ligadura, atraer a personas queridas, resolver problemas y dificultades de amor, salud y trabajo, protección, mal de ojo, hechizos y limpiezas de cualquier tipo de magia y brujería.

RESULTADOS DE 4 a 6 DÍAS 0034 655 284 720

Gente digital

- Toda la información de tu ciudad
- Actualizada diariamente
- A tan sólo un click

www.gentedigital.es

NOVELA ROMÁNTICA

Lecturas con sabor a cóctel

MAMEN CRESPO
@mamenrespo

Cuatro relatos románticos, cuatro escritores y cuatro bebidas. Es el cóctel del que se puede disfrutar en 'Cócteles' (Top Novel), un libro en el que las historias están inspiradas en cuatro de estas bebidas: Bellini, Bloody Mary, Old Fashioned y The Last Word, elegidas por sus autores, que son cuatro de los escritores más reconocidos de novela romántica de nuestro país. GENTE los reunió por primera vez desde que se publicara el libro durante la celebración del VI Encuentro RA (Romántica Adulta), que tuvo lugar hace unas semanas en Madrid. Anna Casanovas eligió Bellini porque era el cóctel que tomaba su abuela. "Le encantaba el champán, y Bellini es champán con melocotón. En mi casa lo bebemos en verano, para celebrar cosas. Además, tiene un nombre precioso, que es el de un pintor", explica.

JUEGO DE PALABRAS

Por su parte, Claudia Velasco apostó por el Bloody Mary porque es un "clásico británico" y ella ambienta muchas de sus novelas en Reino Unido. "Pensé que era muy divertido y que pegaba mucho con mi estilo. Además, tenía el rollo de la historia, porque se llama como una reina católica muy mala de los siglos XV y XVI. Todo se conjugó y, por eso, ha sido un relato histórico", cuenta.

Caroline March se decantó por The Last Word "porque da mucho juego a la hora de escribir un relato, sobre todo romántico, saber quién puede tener la última palabra o quién tiene todas las palabras en este caso". Por eso mismo,

José de la Rosa asegura que le atrajo Old Fashioned, ya que fue "uno de los primeros cócteles y era como hacer algo desde el principio". "Tenía un nombre muy

sofisticado, algo pasado de moda, y la historia gira un poco en torno a eso", explica.

Y sus historias románticas ocupan desde hace ya algunos años



Los autores

las estanterías principales de librerías y centros comerciales, gracias al 'boom' que se ha desatado en este género. Los cuatro autores comparten que "a lo largo de los años hemos ido progresando nosotros y también ha progresado el sector". "Queremos creer que en un futuro nuestro sector estará más profesionalizado", apuntan los autores.

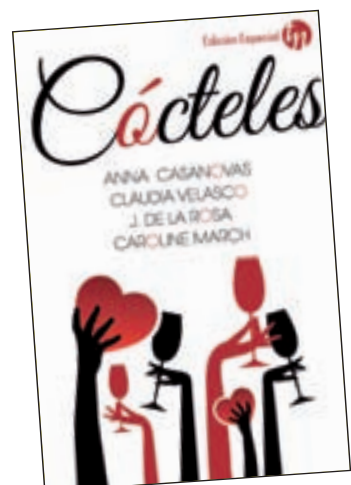

ESPECIALISTAS EN IMPLANTES

IMPLANTE COMPLETO (IMPLANTE+CORONA)
799€

EXTRACCIÓN
IMPLANTE DE TITANIO 100%
ADITAMENTO PROTÉSICO
CORONA METAL-PORCELANA

CARENENT VILLAVERDE BAJO
C/ Juan José Martínez Seco, 32
28021 Villaverde Bajo - Madrid (Villaverde Bajo - Cruce)
Telf.: 917 971 999

CARENENT GENERAL RICARDOS
C/ General Ricardos, 60
28019 Madrid (Urgel)
Telf.: 914 716 923