

Gente

AÑO 12, NÚMERO 444
3 - 10 MARZO 2017

madrid

COMUNIDAD ESTE: ALCALÁ | COSLADA | TORREJÓN | SAN FERNANDO | ARGANDA |

MUYFAN | ENTREVISTA | PÁG. 18

"La música no es una cuestión de trabajo"

Carlos Goñi acaba de empezar una gira por España para promocionar su nuevo disco, 'Capitol'. Tras 12 álbumes y 30 años, la música es para él "una cuestión de vida"



UN PRÉSTAMO TAN SENCILLO COMO JUGAR
SIN AVALES Y PARA LO QUE QUIERAS

Préstamos personales de hasta 3000€ (1000 si no eres cliente) a devolver hasta en 6 meses sólo con DNI, cuenta bancaria, tarjeta de débito y nómina.

Cristo, 2 (esq. Avda. Constitución) **SUPER EFECTIVO**
Tel: 91 676 76 34 www.superefectivo.com

VENTA RECUPERABLE • COMPRA ORO • PRÉSTAMOS PERSONALES

SAN FERNANDO | PÁG. 8

Una menor sufre una encerrona y es agredida en plena calle

La presunta autora de la paliza ni siquiera conocía a la víctima ● Fue un grupo de chicas el que planificó la quedada y el que supuestamente llevaba acosándola desde agosto, mediante insultos y amenazas enviadas a su teléfono móvil

ADMINISTRACIÓN | PÁG. 6

Las tasas del DNI se podrán pagar a través de Internet

El objetivo del Ministerio de Interior es eliminar el abono en metálico de los trámites

ESPECIAL | PÁGS. 11-14

EFICIENCIA ENERGÉTICA PARA UN MUNDO VERDE

El ahorro en la luz y el reciclaje son algunas de las vías que siguen muchos sectores de la sociedad en su apuesta por la sostenibilidad.



N. S. / GENTE

COSLADA | PÁG. 10

Quejas vecinales en Ciudad 70

Grietas en la calzada, desperfectos en las aceras, bolardos arrancados, grafitis en las fachadas... Son muchos los desperfectos que se pueden observar en este barrio del municipio.

● Los vecinos han presentado múltiples reclamaciones al Ayuntamiento, y muchas no han sido atendidas



DEPORTES | PÁG. 16

El Movistar Inter se enfrenta al Catgas Energía

También se medirán a los colomenses en cuartos de final de la Copa de España la semana que viene ● Los madrileños tienen una ventaja de tres puntos sobre el Barça en Liga

LA FRASE

“Jubilarse antes de los 70 años sería insuficiente”

José María Aznar

El expresidente del Gobierno concedía días atrás una entrevista en la que apostaba, entre otras cosas, por atrasar la edad de jubilación.



LA CIFRA

1.637

Más madrileños sin empleo

El segundo mes de 2017 se despide con un mal dato en materia de trabajo. El número de parados subió en la Comunidad de Madrid un 0,4 por ciento hasta llegar a la cifra de los 416.707 desempleados.

EL PERSONAJE



El Carnaval, en terreno virgen

Drag Sethlas fue coronado nuevo Drag Queen del Carnaval de Las Palmas, apareciendo de una guisa que no ha sentado bien en el seno de la Iglesia.

EDITA:
GENTE EN MADRID, S.L.

EDITOR:
FERNANDO IBÁÑEZ

REDACTORA JEFE:
MAMEN CRESPO

COORDINADORES DE REDACCIÓN:
LILIANA PELLICER
FRANCISCO QUIRÓS
JAIME DOMÍNGUEZ

JEFE DE FOTOGRAFÍA:
CHEMA MARTÍNEZ

JEFE DE MAQUETACIÓN:
CARLOS ZUGASTI

MAQUETACIÓN:
ENRIQUE ALONSO

COLABORADORES:
MIGUEL HERNÁNDEZ
(Redacción)

ALBERTO ESCRIBANO
(Redacción)

STELLA MIRALLES
DE IMPERIAL
(Fotografía)

SECRETARIA DE REDACCIÓN:
ELENA HORTA

DIRECTOR DE GRANDES CUENTAS Y ACC. ESPECIALES:
CARLOS ECHEGUREN

JEFE DE MARKETING:
RAFAEL VARA

COORDINADORA DE PUBLICIDAD:
ANA SÁNCHEZ

DISEÑO GRÁFICO:
PATRICIA MARTÍNEZ

REDACCIÓN:
CONDE DE PEÑALVER, 17
1ª PLANTA
28006, MADRID

TELÉFONO:
91 369 77 88

E-MAIL:
info@genteenmadrid.com

CONTROLADO POR:

EL PERIÓDICO GENTE NO SE RESPONSABILIZA NI SE IDENTIFICA CON LAS OPINIONES QUE SUS LECTORES Y COLABORADORES EXPONGAN EN SUS CARTAS Y ARTÍCULOS

Mi estado de WhatsApp

MAMEN CRESPO COLLADA · REDACTORA JEFE

Desde que WhatsApp decidió hace unos días incluir la pestaña 'Estado' en su última actualización no se habla de otra cosa. Y no me extraña, porque ahora podemos saber quién ha mirado nuestro estado. Todos vivíamos muy bien en ese anonimato que garantizaba la aplicación, pero ya se ha terminado. Ahora, si nos metemos a ver las novedades de nuestros contactos, ellos lo sabrán.

Eso sí, los que siguen teniendo la versión anterior, pueden seguir mirando hasta que actualicen. En cualquier caso, que otros sepan o no que hemos curioseado, está en nuestras manos. Aunque lo que verdaderamente me parece divertido es saber quién tiene interés en conocer qué foto o vídeo hemos subido y la frase con la que lo hemos acompañado. Es inevitable desde hace unos días preguntarse qué motivo mueve a algunas personas a pinchar en nuestro estado, aunque lo mejor o lo peor, según se mire, es que no lo vamos a saber, contando con que con muchos de ellos no tenemos ninguna relación en la actualidad. Pero valientes aquellos que, aun sabiendo que se sabe que miran, lo hacen. Yo prefiero no probarlo. Todavía no me puede tanto la curiosidad, pero nunca se sabe! A colación de esto, no he podido pasar por alto los nervios de aquellos que se han ido enterando de esta nueva situación cuando ya se habían metido a ver la foto de muchos de sus contactos. Me he reído mucho con sus caras de asombro al saber que ciertas personas han conocido su interés en ellas.

Tampoco he podido evitar preguntarme qué pasaría si pudiéramos saber con mayor facilidad quién ve nuestros perfiles de las redes, aunque, en el fondo, visto lo visto con WhatsApp, creo que prefiero no saberlo.

Total, al final, ¿cuánta verdad hay detrás de cada palabra, de cada sonrisa y de cada posado?

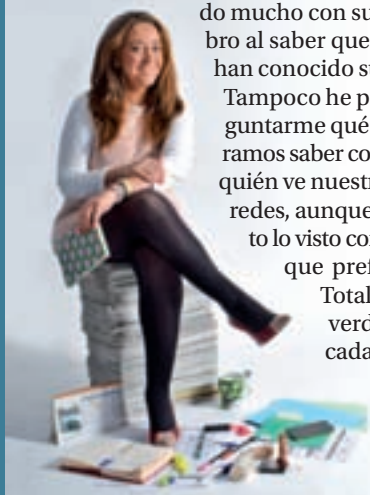

LA FOTO DE LA SEMANA



La polémica sin freno desde Hazteoir.org

La plataforma Hazte Oír está en el ojo del huracán después de pasear por las calles de Madrid este autobús con un lema cuanto menos polémico. Tras las quejas desde diversos sectores, un juzgado ha prohibido de forma cautelar la circulación de este vehículo.

EL SEMÁFORO



La culpa fue de otros, no de la Generalitat

Tanto Francesc Homs como Artur Mas han defendido ante el juez que "el compromiso de los 40.000 voluntarios es lo que permitió el proceso participativo" del 9-N.



El asfixiante recibo de la luz da un respiro

La factura de la electricidad dio un pequeño margen a la economía doméstica, al registrar una leve bajada respecto al mes de enero, aunque es un 22% más cara que en febrero de 2016.



RCR Arquitectes, unos cimientos muy sólidos

Los españoles Rafael Aranda, Carme Pigem y Ramón Vilalta han sido galardonados este miércoles con el Premio Pritzker 2017, considerado el Nobel dentro del mundo de la arquitectura.



@gentedigital



NUEVA PROGRAMACIÓN

NACIONAL

Súbete al tren, próxima parada la Manga del Mar Menor 
Hotel Mangalán & Spa 4* 8 días | 7 noches
 Salidas marzo, abril y mayo desde **318€**
 Incluye: tren desde Madrid y traslados

Tierra de contrastes 
 Baeza - Úbeda - Sierra de Cazorla - Jaén
 Salidas 7 y 21 de mayo **325€**
 Incluye: tren desde Madrid, alojamiento en Hotel TRH Baeza 4*, traslados, autocar y **guía acompañante** para todas las excursiones en destino y entradas.

Súbete al tren, próxima parada Benidorm 
Hotel Rosamar 3* 8 días | 7 noches
 Marzo **330€** Abril y mayo desde **375€**
 Incluye: tren desde Madrid y atenciones exclusivas en el hotel.

Torremolinos, esencia de la Costa del Sol 
Hotel Fénix Torremolinos 4* 8 días | 7 noches
 Salida 1 de abril **397€** Salida 20 de mayo **460€**
 Incluye: AVE desde Madrid, traslados, 1 circuito termal, 1 visita guiada a pie por el casco antiguo y Torre de Pimentel y 3 noches con espectáculos (baile incluido).

Pueblos Cordobeses, Naturaleza y Cultura 
 Córdoba - Priego de Córdoba - Lucena - Iznájar - El Ruedo - Alcalá Real - Montilla
 Salidas 2 de abril; 7 y 21 de mayo **420€**
 Incluye: tren desde Madrid, alojamiento en Hotel Rural Huerta de las Palomas 4*, autobús, y **guía acompañante** para todas las excursiones y entradas.

Conoce Los Patios de Córdoba 
Hotel Macià Alfaro 4* 4 días | 3 noches
 18 de abril **429€**
 Incluye: AVE desde Madrid, media pensión (agua o vino en cenas), visitas, obsequio de recuerdo y **guía acompañante**.

Súbete al Tren de la salud | Jaraba 
Hotel Balneario de Sicilia 4* 6 días | 5 noches
 Salidas: 17 y 24 de abril, 8, 15 y 22 de mayo **452€**
 Incluye: AVE desde Madrid, visitas, actividades y programa termal.

Ruta de Paradores por Extremadura 
Parador de Jarandilla de la Vera 4* y **Parador de Plasencia 4*** 5 días | 4 noches
 Salida 2 de abril **649€**
 Incluye: autobús desde Madrid, 2 noches en el Parador de Jarandilla de la Vera 4* y 2 noches en el Parador de Plasencia 4*, pensión completa en Paradores (sin bebidas), almuerzo en el Parador de Trujillo y almuerzo en el Parador de Mérida, visitas, guía oficial y **guía acompañante**

INTERNACIONAL

Sicilia Mediterránea 
 8 días | 7 noches
 Catania - Etna - Taormina - Cefalù - Palermo - Monreale - Erice - Agrigento - Ragusa - Noto - Siracusa
 Salida 15 de abril **1.179€**
 Incluye: vuelo desde Madrid y Barcelona, alojamiento en hoteles 4*, **guía acompañante**, panorámicas con **guía local** de Palermo y Catania, excursiones y visitas.

Gran Crucero Fluvial de Bélgica y Holanda 
Barco M.S. Switzerland II 4* 8 días | 7 noches
 Amsterdam - Róterdam - Middelburg - Gante - Amberes - Bruselas
 28 de mayo **1.550€** 30 de julio **1.799€**
 Incluye: vuelos desde Madrid y Barcelona, alojamiento en puente principal, barco de habla hispana, excursiones y **guía acompañante**.

Últimas Plazas Marzo
Abril
Mayo

IMSERO

Estancias	Baleares	Canarias
8 días	236,55	314,23
10 días	293,87	387,44
15 días	396,80	551,94



902 400 454
viajeselcorteingles.es



VIAJES **El Corte Inglés**
Una sonrisa de ida y vuelta

Precios por persona y estancia en habitaciones dobles, en régimen de pensión completa con agua y electricidad en almuerzo y cenas (excepto indicadas), válido para determinadas fechas de los meses indicados. Precios válidos para mayores de 60 años. Consulta orígenes, estancias, horarios, itinerarios, hoteles, vistas, condiciones y precios para fechas no publicadas. Tasas de alojamiento en determinadas fechas no incluidas. Mejor precio garantizado: se garantiza el mejor precio disponible en determinadas fechas. Diferencia con otros incluyen: vuelos, tasas aéreas y seguros. Gastos de gestión (20€ nacional y 10€ internacional) no incluidos. Plazas limitadas. Consulta condiciones en los folletos "Ejemplar +60 años 2ª edición 2017" y "Guía de vacaciones 2ª edición temporada 2017". Pago en 3 meses sin intereses: no aplicable sobre importes de tasas de embarque ni costas de servicio / programa. Ingresos subvencionados por Viajes El Corte Inglés, S.A. Financiación sobre la aprobación de Francisco El Corte Inglés S.F.C., S.A. Ingreso máximo de 30€. Gastos de gestión facturados en función del importe de la venta. Desde 2015 en adelante de 12€. Ejemplar +60 años sin intereses: importe: 300€, 101.870€/mes, IVA (IVA), 241,81€/mes, gastos de gestión 5€, importe total del crédito subvencionado 306€. Importe: 1.000€, 1.004€/mes, IVA (IVA), 1.008,40€/mes, gastos de gestión 11€, importe total del crédito subvencionado 1.019€. Producto de OUB de vacaciones (excepto indicadas). Producto de IMSERSO: vuelos desde Madrid. Plazas limitadas. Es un producto de Madrid.es. C.I.C.MA.58.XEIMM0551.A - 112 - MADRID.

Las tasas del DNI y del Pasaporte ya se pueden abonar por Internet

El Ministerio del Interior ha puesto en marcha esta semana la nueva 'pasarela de pago' • La herramienta no supondrá coste para las arcas públicas • El objetivo final es eliminar definitivamente el pago en metálico en los trámites

J.D.
@gentedigital

El Ministerio del Interior ha puesto en marcha esta semana una 'pasarela de pago' para abonar por vía telemática las tasas correspondientes a la expedición del DNI y del pasaporte, de manera que los ciudadanos pueden efectuar el pago en el mismo momento en el que reservan cita previa para obtener estos documentos.

Los ciudadanos que prefieran realizar el pago por este medio, pueden hacerlo aportando su número de su cuenta bancaria o el de su tarjeta de crédito, siempre y cuando las entidades bancarias estén autorizadas para operar con esta pasarela del Ministerio de Hacienda y Función Pública.

Sin coste

La herramienta está gestionada por el Ministerio de Hacienda, adhiriéndose a ella el servicio de pago telemático de los documentos de identidad expedidos por la Policía Nacional, por lo que no se incrementa el gasto público por la implantación de esta nueva funcionalidad.

Con el objetivo de agilizar el proceso de expedición y de ofrecer una tercera vía al



Oficina de expedición del DNI y del Pasaporte GENTE

ciudadano para abonar las tasas, está en estudio la viabilidad del pago a través de Terminales de Punto de Venta (TPV's) instalados en las propias Oficinas del DNI y Pasaporte, con el objetivo final de eliminar los pagos en efectivo.

Una vez que se accede a la página oficial de cita previa (Citapreviadnie.es), la apli-

OBJETIVO

Reducir los tiempos de espera

La posibilidad de pagar las tasas de manera telemática y la futura implantación de TPV's en las oficinas de expedición tienen como objetivo final el reducir los tiempos de espera a los que se tienen que enfrentar los ciudadanos a la hora de renovar u obtener por primera vez el Documento Nacional de Identidad o el Pasaporte.

cación irá guiando al usuario paso a paso en la solicitud de los documentos, indicándole los casos en los que estos son gratuitos. Una vez introducidos los datos para la solicitud de la cita previa y para aumentar la seguridad en las transacciones telemáticas, los usuarios deberán identificarse a través de sus certificados digitales.

Introducido el número de cuenta o de tarjeta donde se realizará el cobro, y realizada la conexión con la entidad bancaria correspondiente, se recibirá una notificación del pago realizado que servirá de justificante del abono de la tasa de los documentos.

Pago en metálico

Hasta ahora, las personas que acudían a realizar estos trámites tenían obligatoriamente

LA OPERACIÓN
SE PODRÁ HACER
EN EL MOMENTO
EN EL QUE SE
PIDE CITA PREVIA

LAS OFICINAS
DE EXPEDICIÓN
TENDRÁN TPV'S
EN UN FUTURO
PRÓXIMO

que 'pasar por caja' en las mismas oficinas, además de abonar estas tasas en metálico y sin posibilidad de utilizar las tarjetas de crédito. Los funcionarios también habían mostrado en alguna ocasión su postura contraria a ser ellos los que tengan que cobrar directamente las tasas y a manejar cuestiones como el cambio.

Los donantes de médula ósea aumentan un 31% en Madrid

REDACCIÓN

El número de personas registradas para ser donantes de médula ósea en la Comunidad de Madrid aumentó de manera muy significativa el pasado año. Son casi 6.000 (exactamente 5.899) las incorporadas al REDMO (Registro Español de Donantes de Médula ósea) desde el Centro de Transfusión. Este dato supone un 31% más que los obtenidos durante el año 2015 (4.498) y un 70% más del objetivo encomendado en el Plan Nacional de Donación de Médula Ósea (3.470).

En cuanto a las donaciones efectivas, es decir, aquellas personas que ya han sido llamadas para donar médula tras encontrarse compatibilidad con un enfermo necesitado de trasplante, Madrid sigue estando a la cabeza. De las 107 personas que durante 2016 se sometieron a este proceso en toda España, 32 (29,9%) procedían del registro madrileño.

Pésame a la familia Ráez

El Centro de Transfusión, la Consejería de Sanidad y toda la Comunidad de Madrid aprovecharon la presentación de esta estadística positiva para transmitir su pésame a la familia de Pablo Ráez, el joven malagueño fallecido el pasado fin de semana después de luchar durante dos años contra una leucemia.

Ráez llevó a cabo una intensa campaña a través de las redes sociales para fomentar la donación de médula.

Los 'cheques guardería' llegarán a 1.700 niños más el próximo curso escolar

La Comunidad de Madrid destinará 36 millones de euros a estas ayudas

REDACCIÓN

La Comunidad de Madrid anunció esta semana que el presupuesto destinado a los 'cheques guardería' para el

curso escolar 2017-2018 ascenderá hasta los 36 millones de euros, lo que permitirá que se otorguen a 32.700 niños, 1.700 más que este año, cuando se invirtieron 34 millones en esta partida.

Como principal novedad, este año la convocatoria establece que para obtener estas becas, la renta per cápita fa-

miliar no podrá superar el límite de 25.000 euros, cualquiera que sea la puntuación total obtenida, con el objetivo de favorecer que alcancen al mayor número de personas necesitadas.

Requisitos y baremos

Las ayudas las podrán solicitar las familias cuyos hijos hayan nacido antes del 31 de octubre de 2017 y vayan a matricularse en cualquiera de los cursos del primer ciclo de educación infantil en centros privados autorizados por la Comunidad de Madrid. Los

niños no nacidos en el momento de presentar la solicitud podrán disponer de la ayuda, siempre y cuando sus padres aporten un certificado médico en el que conste la fecha probable del parto.

Las cuantías de las becas serán de 100 o de 160 euros mensuales en función de la renta y beneficiarán fundamentalmente a las familias en las que trabajen ambos cónyuges, con el objetivo de fomentar la conciliación familiar y laboral. Habrá facilidades para las víctimas de la violencia de género.



Escuela Infantil de la Comunidad de Madrid GENTE

Wifi gratuito durante media hora en varias estaciones

Fomento presentó el nuevo servicio, que se podrá disfrutar en Getafe Centro y en cinco paradas de la capital

GENTE
@gentedigital

Después de varios meses de prueba en las estaciones de Getafe Central y Plaza de Cataluña (Barcelona), el Ministerio de Fomento presentó la semana pasada el servicio gratuito de wifi que se ha puesto en marcha en veinte paradas de 12 ciudades españolas. En lo que respecta a la Comunidad de Madrid, las 'agraciadas' serán, además de la propia Getafe Centro, las de Nuevos Ministerios, Sol, Méndez Álvaro, Príncipe Pío y Atocha Cercanías, todas ellas ubicadas en la capital.

Adaptada al viajero

La funcionalidad de la aplicación 'PlayRenfe' en las estaciones de Cercanías está adaptada a la demanda de los viajeros. Los clientes disponen de un tiempo máximo de conexión de 30 minutos para optar a servicios de conectividad e información general, así como a contenidos de entretenimiento.

Si el cliente sólo quiere navegar, no es necesario descargarse la 'app'. Si se quiere tener acceso al resto de contenidos (carrusel de noticias de la Agencia EFE, servicios personalizados por estación, las propuestas de ocio de RenfeViajes, cortometrajes,

trailers de películas, libros, juegos...) sí que es imprescindible que la instale en su dispositivo móvil.

Aunque aún no ha dado fechas ni plazos, la intención del Ministerio es la de llevar esta iniciativa a toda la red, aunque de momento se quiere comprobar su uso en estas primeras 20 estaciones.

Además de las paradas madrileñas, las otras que participan en el proyecto son las barcelonesas de Plaza Cataluña, Arc de Triomf, Aeropuerto y Clot, Santander, San Ma-

LOS VIAJEROS
TAMBIÉN
PUEDEN PAGAR
SUS BILLETES
CON EL MÓVIL

més (Bilbao), Elche Parque (Alicante), Gros (San Sebastián), Xàtiva (Valencia), San Fernando (Cádiz), Llamaqui (en el núcleo de Asturias), Goya (Zaragoza), Málaga Centro y San Bernardo (Sevilla). Todas ellas mueven un flujo de 231 millones de viajeros al año.

Pago del billete

Además de tener el wifi a su disposición, los clientes también pueden realizar el pago de sus títulos de transporte

con el móvil, mediante la aplicación 'Renfe Ticket'. Para ello, tienen que seleccionar esta opción en la pantalla de la máquina autoventa y descargar un código QR o introducir un localizador mediante el teclado para iniciar el pago y recibir el billete.



Sol es una de las estaciones que tendrá wifi gratuito GENTE

Un total de 11.088 afiliados elegirán al líder del PP

Se trata del 11,8% del total de los militantes del partido en la Comunidad de Madrid

REDACCIÓN

Un total de 11.088 afiliados se han inscrito para votar al presidente del PP de Madrid en el congreso que los populares madrileños celebrarán del 17 al 19 de marzo en el

hotel Auditorium de Madrid, lo que supone el 11,8% de la militancia. De ellos, 3.748 son afiliados de los distritos de la capital y 7.340, de municipios de la región.

La presidenta de la Comunidad de Madrid, Cristina Cifuentes, y el presidente del PP de Chamberí, Luis Asúa, son los dos candidatos a dirigir los destinos del partido en la región.



TARIFA SOCIAL DE CONSUMO DE AGUA UNA TARIFA PENSADA PARA QUIENES MÁS LO NECESITAN

En Canal de Isabel II creemos que es justo adaptarse a las necesidades especiales de cada persona y familia.

Por eso, si estás atravesando un momento difícil, eres perceptor de la renta mínima de inserción o de una pensión no contributiva o perteneces a una familia o vivienda numerosa, puedes acogerte a nuestro **Tarifa social**.



Por exención
social



Por familia o
vivienda numerosa

Infórmate llamando gratis al 900 365 365

Entra en nuestra Oficina virtual oficinavirtual.canaldeisabelsegunda.es

Canal
de Isabel II





La agresión fue grabada con teléfonos móviles

Graban una agresión a una menor en la calle

La presunta autora, de 13 años, ni siquiera conocía a la víctima ● Los hechos se produjeron, presuntamente, por una encerrona que planificaron unas chicas de su clase

SAN FERNANDO

NIEVES SEBASTIÁN
@nievesseb

Nuevo caso de agresión entre menores. Esta vez, los hechos tuvieron lugar en San Fernando de Henares. Una chica de 13 años propinó una paliza a una de 12 en plena calle y,

a pesar de que había más jóvenes alrededor, nadie hizo nada por evitarlo. El suceso se produjo a finales de la pasada semana y el resto de personas que allí estaban grabaron la agresión y posteriormente la subieron a las redes sociales.

La presunta agresora parece ser que ni siquiera conocía a la víctima. El resto de chicas que estaban allí presentes en

el momento, sí. Presuntamente, llevaban acosándola desde agosto del año pasado y fueron ellas las que planificaron la encerrona, quedando con la víctima en una calle del municipio, con el fin de que le propinaran la paliza.

Según los padres de la menor agredida, esta había recibido diferentes amenazas e insultos en su teléfono móvil. El instituto al que van las chi-

cas no ha tomado ningún tipo de medida contra las menores que organizaron esta agresión.

La Fiscalía de Menores ya está investigando el caso, aunque la agresora es inimputable, es decir, se le exime de toda responsabilidad penal ya que, en este caso por su edad, se le presupone desconocedora de la ilegalidad de los hechos cometidos.

Nueva agresión

Es el segundo caso de este tipo que se produce entre menores en la Comunidad de Madrid en menos de una se-

LA MENOR YA HABÍA RECIBIDO INSULTOS Y AMENAZAS EN SU TELÉFONO MÓVIL

PREVENCIÓN

Guía de intervención contra el acoso

La Comunidad de Madrid elaboró un manual para que los centros escolares tengan unas pautas de actuación ante casos de acoso escolar. También se ha realizado formación específica al profesorado para ayudar a prevenir estos casos. En el curso 2015/2016 se registraron un total de 179 casos de 'bullying'; entre los motivos más frecuentes por los que se acosa, según una encuesta, destaca actuar o comportarse de manera diferente.

mana. El anterior fin de semana, en la localidad de Colmenar Viejo, se produjo un suceso similar.

Entre el martes y el miércoles se detuvo a cuatro chicas y un chico, todos con edades comprendidas entre los 14 y los 15 años de edad. Se les acusa de un delito de lesiones y otro contra la integridad moral. Los menores ya han prestado declaración en presencia de sus progenitores. Además de la agresión, al igual que en el caso de San Fernando de Henares, la paliza también fue grabada con un dispositivo móvil y subida a Internet.

De todas formas este caso no está cerrado, ya que en total han sido detenidos cinco presuntos implicados en la agresión, pero parece ser que participaron hasta un total de quince menores.

Golpe a una importante organización criminal

CORREDOR

GENTE

Coslada y San Fernando de Henares han sido los puntos donde se ha detenido a dos miembros de una organización criminal que se dedica al robo de coches y de navas industriales en la Comunidad de Madrid y en Castilla-La Mancha.

El dispositivo policial que descubrió el paradero de los dos presuntos delincuentes había efectuado diversos registros en varios municipios de la región así como en Madrid capital, antes de lograr dar con ellos.

Según las investigaciones, a este grupo se le atribuye un total de 100 delitos, aunque se maneja la posibilidad de que hayan podido participar en más de 300.

Un hombre evita el suicidio de una mujer

ARGANDA DEL REY

Un hombre de Moaña (Pontevedra) alertó a través de la app AlertCops de que una vecina de Arganda del Rey, con la que estaba chateando, había ingerido una gran cantidad de pastillas. Así, pudo ser atendida por los servicios médicos con rapidez y ser ingresada hasta que se recuperó.



Somos especialistas en:

- Odontopediatría
- Ortodoncia
- Implantología
- Endodoncia
- Prótesis fija y removible
- Diseño de sonrisa
- Medicina Estética Facial

Implante + Corona

Todo 799€

Precio habitual 1.100€

www.stardental.es

[f stardental](#)

Estamos en Torrejón de Ardoz: Avda. de Madrid, 38 (Esq. C/ Florencia) - Telf.: 91 675 67 39 - 639 607 738 • Vicálvaro: C/ Minerva, 85



Más de 200 despidos en CSA

La firma de automoción norteamericana Ford ha decidido prescindir de los servicios de la fábrica ubicada en el municipio del Corredor del Henares

- La empresa tenía problemas económicos y de gestión desde hace unos años



Entrada a la empresa

TORREJÓN

NIEVES SEBASTIÁN
@nievesseb

La compañía Castellón Automotivo (CSA) ha perdido su contrato con la empresa Ford. La planta de Torrejón de Ardoz se dedicaba principalmente a la fabricación de columnas, ejes y juntas para automóviles y la mayor parte de su producción se destinaba a la compañía de automóviles.

El presidente del Comité de Empresa, José Luis Torres, ha calificado la situación de muy crítica, ya que al rescindir el contrato, la única solución por el momento parece aplicar un Expediente de Regulación de Empleo (ERE) que tendría como consecuencia el despido de alrededor de 200 trabajadores y que además afectaría a unos 100 proveedores.

Torres también afirmó que aunque le ha sorprendido la decisión de la empresa norteamericana, no sólo hay que poner el foco en esta parte, sino también en la gestión que se ha llevado a cabo durante los últimos años en CSA. Afirma que durante 2015 y 2016, cuando la compañía salió de un concurso de acreedores, se analizaron las cuentas de la corporación y se concluyó que había pro-

blemas de tesorería e inversión. El presidente del Comité de Empresa también ha explicado que espera que al menos la compañía automovilística cumpla el tiempo que le queda de contrato antes de finalizarlo, que es de dos años.

Movilizaciones de apoyo
En los próximos días, la Unión Sindical Obrera (USO) de Madrid convocará distintas movilizaciones como muestra de apoyo a los trabajadores de la planta.

Según ha informado el sindicato, Ford ha decidido rescindir el contrato "unilateralmente", por lo que las instalaciones de CSA en Torrejón se verán obligadas a cerrar y,

USO MADRID
CONVOCARÁ
MOVILIZACIONES
DE APOYO PARA
LOS EMPLEADOS

por tanto, a despedir a sus trabajadores. El secretario de la Federación de Industria de USO-Madrid, Víctor Cajide, ha declarado que van a exigir a la empresa estadounidense "el cumplimiento de los años de contrato que aún restan, para que CSA pueda cerrar un acuerdo con un inversor que garantice el futuro del trabajo para las próximas décadas". Jesús Rubio, del Co-

mité de Empresa de CSA, ha añadido que "los productos no van a dejar de fabricarse, puesto que los vehículos en los que se montan siguen pro-

duciéndose", por lo que cree que aún pueden luchar y lograr que estas piezas se sigan elaborando en la fábrica de Torrejón.

Jornadas 8 de Marzo de 2017 Día Internacional de las Mujeres
Del 2 al 28 de marzo

Unidas frente al patriarcado

DEL 2 AL 8 DE MARZO

PHOTOCALL POR LA IGUALDAD

Photocall itinerante que recorre varios puntos del municipio.
Viernes 3, de 10:00 a 13:00h. Mercadillo Municipal, junto a Cruz Roja.
Lunes 6, de 10:00 a 12:20h. Participa alumnado I.E.S. Vega del Jarama.
Martes 7, de 9:30 a 11:00h. C. Gloria Fuertes.
De 11:30 a 13:30h. C. José Soramago.
Miércoles 8, de 11:00 a 14:00h. Plaza de España, s/n.

DEL 1 AL 16 DE MARZO

EXPOSICIÓN: "LAS MUJERES ALIMENTAN EL MUNDO"

Centro de Participación Ciudadana Marcelino Camacho.

DEL 2 AL 28 DE MARZO

TALLERES EDUCANDO EN IGUALDAD

Participan los equipos educativos de: E.E.I. "El Tambor", E.E.I. "Polichinela", E.E.I. "Acuarela" y Casas de Niños/as: "Jaramita" y "Huerta Chica".

DEL 1 AL 13 DE MARZO

MUESTRA LITERARIA EN FEMENINO

Biblioteca Municipal Rafael Alberti.

LUNES 6 DE MARZO

PHOTOCALL Y MURAL POR LA IGUALDAD DE GÉNERO

Elaborado por el

alumnado de 3º ESO y expuesto en la fachada del centro educativo. I.E.S. Vega del Jarama.

MIÉRCOLES 8 DE MARZO

11:00h. MARCHA POR LOS DERECHOS DE LAS MUJERES

Salida: Plaza de Ordaneta.
Recorrido y lectura de manifiestos: Avda. de Irún, Parque 8 de Marzo, Parque Montserrat Roig, Avda. Montserrat (Escultura homenaje a las Mujeres). Acompaña Batucada Sambaideria. Finaliza: Ayuntamiento.
EXPOSICIÓN "MUJERES TRANSGRESORAS EN LA HISTORIA" Elaborada por Grupo Iniciativa de Mujeres, Concejalía de Igualdad.

JUEVES 9 DE MARZO

19:00h. CONFERENCIA: "EL MITO DE LA LIBRE ELECCIÓN"

A cargo de Laura Nuño Gómez, Directora Cátedra de Género URUC.

PRESENTACIÓN DEL LIBRO: "CANSADAS, una reacción feminista frente a la nueva misoginia"

A cargo de Nuria Varela, autora del libro. Modera: María Martínez Iglesias.

VIERNES 10 DE MARZO

10:00h. TEATRO: "NI MÁS NI MENOS"

Alumnado de 4º de Primaria de los colegios: El Olivar, Jarama, Villar Palasi, Cuidades Unidas, Guernica, Tierno Galván y Miguel Hernández. Teatro Federico García Lorca.

19:00h. CINE: "BAR BAHAR"

Directora: Maysaloun Hamoud
>16 años. Precio: 3€
Teatro Federico García Lorca.



Información: Concejalía de Igualdad
Avda. de Irún, s/n. 1ª planta. ☎ 91 672 69 47
✉ igualdad.bsocial@ayto-sanfernando.com
www.ayto-sanfernando.com

Organiza:
Ayuntamiento Real Sitio
I.E.S. SAN FERNANDO DE ABRIL
Concejalía de Igualdad

Comunidad de Madrid

Unión Europea

Diversas actividades para celebrar el Día de la Mujer

IGUALDAD

GENTE

El miércoles 8 de marzo se celebra el Día Internacional de la Mujer y los municipios de la zona lo celebrarán. Arganda tratará de visibilizar el papel del sexo femenino a lo largo de todo el mes de marzo, Coslada desarrollará diferentes talleres y actividades

para adultos y jóvenes y en San Fernando el mismo día 8 se celebrará una marcha por la igualdad.

También este día, en Rivas, las concejalas que forman parte del equipo de Gobierno del Ayuntamiento se sumarán al Paro Internacional, de 12 a 12:30 horas, iniciativa en la que participarán mujeres de 40 países alrededor del mundo.

Más atención para el barrio de Ciudad 70

Los vecinos llevan exigiendo mejoras al Ayuntamiento desde 2009 ● Los desperfectos en las calles son visibles, así como la suciedad en algunas zonas

COSLADA

NIEVES SEBASTIÁN
@nievesseb

La mayoría de los vecinos que viven en el barrio de Ciudad 70 de Coslada se trasladaron a la zona a principios de los años setenta. El área es denominada La Barrancosa por los desniveles que hay en el terreno, lo que hace que abunden las cuestas, y algunas de ellas sean de difícil ac-

ceso para los viandantes debido a la gran pendiente que tienen.

Numerosos desperfectos

Baldosas agrietadas, alcorques vacíos, bolardos arrancados, numerosos desniveles en las calles y grietas en la calzada. Son muchos los defectos que se pueden observar sólo dando un paseo por las calles que componen el barrio.

Los miembros de la Asociación de Vecinos aseguran que han reclamado la actua-



Barrio de Ciudad 70, en Coslada N.S. / GENTE

LOS VECINOS HAN PRESENTADO NUMEROSAS QUEJAS ANTE EL AYUNTAMIENTO

ción del Consistorio del municipio por varios asuntos desde 2009, pero que la mayoría de ellos han quedado en el olvido. Sí reconocen que en algunos casos puntuales se ha dado solución, como el acondicionamiento del acceso al aparcamiento del colegio Alfredo Landa, petición

que tras pasar por el Ayuntamiento, se llevó a cabo. Otra de las mejoras que piden es que se aumente el número de plazas de aparcamiento en zonas que están actualmente en desuso, como es el caso de un campo de fútbol que hay en el barrio y que no se utiliza puesto que se han

construido nuevas instalaciones deportivas en las inmediaciones de la zona. Miguel Antonio Vallés, miembro de la Asociación de Vecinos de Ciudad 70, asegura que "iban a hacer un parking subterráneo bajo el campo, pero como hicieron un par de aparcamientos y no los vendían, dijeron que iban a habilitar una parte del campo al menos para que los vecinos los pudieran utilizar".

Problemas de suciedad

Además de los residuos que hay en algunos parques, resultado del incivismo de quien allí los deja, Vallés destaca que hay una parte que destaca por su falta de higiene. En las inmediaciones del centro infantil 'La Cañada', zona de fin de línea, han exigido que se instale un aseo para que los conductores de autobús que allí paren puedan utilizarlo y no ensuciar las calles. También a lo largo de las fachadas se pueden ver diferentes grafitis. En el caso del Parque García Lorca, hay una placa que está tan pintada que el nombre del espacio apenas se puede leer.

Serviat
Servicio Técnico Oficial



Nadie sabe cuidar de algo mejor que quien lo ha creado

Atención al cliente

91 304 31 41
serviat.es

Contrate nuestro servicio de mantenimiento.
Porque nadie conoce su caldera como el propio fabricante.

CAMINAR HACIA UN MUNDO MÁS VERDE

Numerosos **sectores** de la sociedad y de la economía se involucran para lograr un **entorno más sostenible** • El **ahorro en la electricidad** y el **reciclaje** son algunas de las vías para conseguirlo • Este 5 de marzo súmate a la celebración del **Día Mundial de la Eficiencia Energética**



12 **LOS AUTOMÓVILES SE PONEN LAS PILAS**

Las empresas del sector siguen trabajando para que el coche eléctrico sea una opción mucho más atractiva, algo que pasa por una serie de cambios desde las administraciones.

13 **VIAJES SIN IMPACTO MEDIOAMBIENTAL**

La ONU declara 2017 año del Turismo Sostenible. Cada vez más viajeros incluyen el criterio medioambiental en sus búsquedas, como hoteles eficientes o transportes no contaminantes.

14 **CONSEJOS PARA UNA EMPRESA SOSTENIBLE**

La eficiencia energética, al igual que la gestión de residuos, es esencial para lograr ahorros en la factura, pero también para contribuir a una sociedad más verde.

ENCHUFADOS AL FUTURO

La reducción de **gases contaminantes** supone un reto común para las grandes ciudades • **La concienciación social**, sobre todo en las nuevas generaciones, lleva a las marcas de automóviles a pedir medidas impulsoras **del vehículo eléctrico**

POR FRANCISCO QUIRÓS SORIANO (@franciscoquiros)

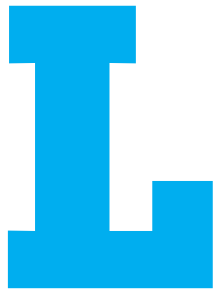

UN AHORRO PARA TODOS

En el caso de que se cumpliera con esa meta de triplicar el mercado de vehículos, el beneficio no redundaría sólo en la economía de las marcas de automóviles, ya que, según cálculos de Nissan, se reduciría en 16 millones de litros el combustible consumido, mientras que un conductor particular se ahorraría 2.000€ al año.

a contaminación atmosférica es uno de los problemas comunes al que se enfrentan las grandes ciudades en la segunda década del siglo XXI. Sin ir más lejos, Madrid supone un claro ejemplo de metrópoli que ha tenido que abordar este asunto a través de una serie de medidas restrictivas que han generado un amplio debate en la sociedad, una polémica que podría tener una solución más consensuada: el impulso de los vehículos eléctricos.

Este asunto es de tal magnitud que buena parte de la denominada 'Generación Z' (la que abarca a todas las personas nacidas entre 1994 y 2010) considera que la sostenibilidad es la gran asignatura pendiente de las ciu-

dades para el futuro inmediato. Así se desprende de un estudio realizado por Nissan con motivo de la II edición del Foro de Movilidad Sostenible, organizado por la propia marca automovilística, un encuentro que sirvió para volver a poner de relieve la gran oportunidad medioambiental y económica que supondría el crecimiento del parque de vehículos ecológi-

cos. Así, el 78% de los encuestados contemplan comprarse un coche en el futuro y, la mitad de ellos, apunta al automóvil eléctrico como su opción favorita.

LA UNIÓN, NECESARIA

Con estos datos en la mano no cabe duda de que el reto está encima de la mesa, aun-

que para abordarlo parece importante que todas las partes implicadas remen en la misma dirección, incluyendo a la Administración central y al sector privado, que debería propugnar una implantación del 100% en su flota de servicios. De hecho, la principal conclusión que se extrajo del II Foro de Movilidad Sos-

tenible es que aún faltan muchos por dar, como un desarrollo acorde de las infraestructuras de recargas y una base de ayudas mucho más sólida que permita cubrir más que los 2.500 vehículos que actualmente podrían subvencionarse con la partida presupuestaria destinada. Estas son algunas de las razones por las que el coche eléctrico sólo representa actualmente un 0,2% en el mercado español, cifra bastante inferior al 1% que registran otras naciones europeas como Francia o Reino Unido.

Ante esta necesidad, Marco Toro, consejero director general de Nissan Iberia, apunta que "tan sólo triplicando el mercado de vehículos eléctricos, ya se podrían ahorrar 40 millones de toneladas de emisiones de CO₂".



El Nissan e-NV200, uno de los modelos pioneros

OPCIONES ACTUALES RECOMENDABLES



RENAULT ZOE

Se trata de la gran apuesta de Renault en este segmento, con una línea que encaja en las necesidades de un vehículo urbano. Su renovada batería, de 41 kWh, permite recorrer 400 kilómetros con una sola carga.



TESLA MODEL S

Diseño atractivo, aceleración en escasos segundos y una gran autonomía (613 kilómetros) constituyen el gran atractivo de un coche que, sin embargo, no está al alcance de todos los bolsillos: su precio mínimo es de 127.700 euros.



BMW I3

La marca BMW no quiere dejar la oportunidad de mercado que supone el vehículo eléctrico. Su principal producto hasta la fecha es el i3, cuya autonomía ha subido enteros recientemente, pasando de 190 a 300 kilómetros.



DESTINOS PARA CONOCER Y RESPETAR

La ONU ha nombrado 2017 año del **turismo sostenible**

● GENTE recomienda algunos planes 'eco-friendly', una alternativa para muchos viajeros

POR LILIANA PELLICER (@lilianapellicer)



Islas abastecidas con energías renovables, hoteles respetuosos con el medio ambiente, países que son prácticamente parques naturales... La oferta de planes 'eco-friendly' es cada vez más amplia y demandada. Cada vez son más los países y destinos que promueven acciones para reducir el impacto de los viajeros sobre el ecosistema. Quizá por eso Naciones Unidas ha decidido nombrar 2017 como el año del Turismo Sostenible, cuyo objetivo es trabajar por conseguir el menor impacto posible en el medio ambiente y la cultura y la sociedad local.

Esta oferta ha aumentado de la mano de una mayor demanda. Una encuesta internacional realizada por el portal de reservas de hoteles Booking constata que entre 2014 y 2015 se ha multiplicado por cinco la petición a nivel internacional de destinos más sostenibles.

LA DEMANDA DE DESTINOS 'ECO-FRIENDLY' SE MULTIPLICA

UN TERCIO DE LOS VIAJEROS ESCOGERÁN LUGARES SOSTENIBLES

APUESTAN POR REDUCIR EL IMPACTO AMBIENTAL Y SOCIAL

PREVISIONES

Según el mismo estudio, este año, un tercio de los viajeros escogerán lugares más 'eco-friendly' que en 2016; el 39% se muestra interesado en probar un eco-tour; y el 79% considera importante reservar un hotel con prácticas ecológicas y sostenibles.

Por ello, el sector del turismo está apostando por hoteles eficientes, transportes menos contaminantes y empresas de servicios que reducen los impactos ambientales; mientras que los países y regiones crean estrategias en esa dirección.



UNA ISLA 100% AUTOSUFICIENTE CON ENERGÍAS RENOVABLES

El Hierro, la isla más pequeña del archipiélago canario, es la primera del mundo autosuficiente con energías renovables, desde la inauguración de la central hidroeléctrica Gorona del Viento. Además, cuenta con abruptos acantilados, formaciones geológicas de lava y una exuberante vegetación, que la ha llevado a ser reconocida como Reserva de la Biosfera.



24.000 KILÓMETROS SIN COCHES

A pie, en bici, a caballo... Cualquier medio de transporte excepto los de motor puede utilizarse para recorrer The Great Trail, un camino de 21.000 kilómetros, que este año podría sumar otros 3.000, y que cruza todo Canadá.



EL CIELO MÁS ESTRELLADO

En un planeta con cada vez más contaminación lumínica, entornos como el valle de Elqui, en Chile, deben ser protegidos. Si quieres las mejores condiciones para contemplar el firmamento, visita esta Reserva Starlight.



INMERSIÓN EN LA NATURALEZA

Hoteles integrados en la Naturaleza es la apuesta de Viwood en el Valle de Guadalest (Alicante). Son 25 habitaciones suspendidas sobre un precipicio y que han ganado el premio al Turismo Sostenible de la Comunidad Valenciana.



UN PAÍS, UN PARQUE NATURAL

El parque nacional de Vatnajökull ocupa el 12% de la superficie de Islandia, un país que tendrá protegida la mayor parte de su territorio cuando culmine el proyecto de creación de otro parque natural, el de las tierras altas.

CLAVES PARA UNA EMPRESA VERDE

La **eficiencia energética** y la gestión de residuos son imprescindibles para que las **compañías** sean **sostenibles** • El **ahorro económico** y la mejora del entorno laboral, entre los beneficios

POR **LILIANA PELLICER** (@lilianapellicer)

R

eciclaje, sistemas de aislamiento, programación de la calefacción, control de los stand-by... Son muchos los pasos que se pueden dar para conseguir que nuestra empresa sea sostenible, ahorrando, de esa manera, costes, mejorando el entorno laboral y mostrando el compromiso con una sociedad verde.

“Los ejes fundamentales son la realización de una auditoría energética, la gestión de residuos y la organización de los recursos humanos”, explica Javier Andaluz, responsable de cambio climático de Ecologistas en Acción.

1. Realizar una auditoría energética para analizar la situación de la empresa y decidir si se pueden emprender acciones para lograr mejoras y ahorros.

**ES
IMPORTANTE
HACER UNA
AUDITORÍA
ENERGÉTICA**

**UNA MEDIDA
PARA AHORRAR
ES PROGRAMAR
LA
CALEFACCIÓN**

**HAY QUE
FORMAR A LOS
EMPLEADOS
PARA QUE SE
INVOLUCREN**

Pueden hacerlo compañías externas o departamentos de la misma empresa.

2. Cambiar la iluminación halógena por LED, lo que en un principio puede ocasionar un mayor gasto pero que termina repercutiendo en la factura de la luz.

3. Sustituir los electrodomésticos por otros más verdes, en concreto, por aquellos con clasificación A, en especial, los que tienen el triple +.

4. Mejorar los sistemas de aislamiento. Por ejemplo, unas ventanas que impidan la entrada del frío en invierno pueden suponer un gran ahorro en calefacción. Otros medios serían la instalación de paneles de lana mineral o la inyección de esta sustancia.

5. Programar la climatización. Es un medio de impedir que, cuando los trabajadores se han ido de la oficina, la calefacción o el aire acondicionado continúen funcionando y consumiendo energía.



El reciclaje es esencial para una empresa sostenible

En este apartado se puede incluir la instalación de detectores de presencia, que impiden olvidos en el apagado de las luces.

6. Implantar la conocida como economía circular, aunque no todas las actividades lo permitan. Se basa en la reutilización de los residuos, en dar una segunda vida a los materiales. Un ejemplo sería la creación de compost o fertilizante con los residuos de la industria alimentaria.

7. Reciclar. Separar la basura es indispensable, pero también utilizar papel reciclado, imprimir sólo lo imprescindible, usar las hojas por las dos caras o rellenar un tóner con las sobras de varios, entre otras medidas.

8. Apostar por la durabilidad. Las empresas pueden optar por alargar la vida de sus equipos, reparándolos o actualizándolos, en lugar de cambiarlos en cuanto sale un nuevo modelo.

9. Organizar los recursos humanos. Flexibilizar los horarios o facilitar el teletrabajo reduce los costes energéticos de la empresa y el impacto medioambiental de los medios de transporte, al tiempo que mejora el rendimiento del trabajador al permitirle la conciliación.

10. Formar a los empleados. De nada sirve implementar mejoras en la empresa encaminadas a la sostenibilidad si no se forma a los trabajadores para que interioricen las medidas y las pongan en práctica.

IBERDROLA, COMPROMETIDA CON LA EFICIENCIA ENERGÉTICA

La compañía ha logrado que sus clientes ahorren **más de 41 millones de euros** en la factura eléctrica desde 2015

GENTE

Iberdrola tiene claro que su vocación de servicio va más allá del mero suministro y, por este motivo, se ha transformado en un asesor personal en materia energética, una nueva muestra del compromiso de la compañía con

sus clientes, que se plasma a través de iniciativas que les aportan valor y excelencia en el servicio.

Así, plantea tarifas ajustadas a las necesidades reales de sus clientes. Este compromiso se plasmó hace más de un año con el lanzamiento

de una innovadora línea de productos adecuados a los diferentes estilos de vida, que permite disfrutar de una oferta absolutamente ajustada a su forma de consumir, logrando un ahorro medio del 10% en la factura anual.

A TU MEDIDA

Además, a través de los Planes a tu medida está analizando constantemente el consumo de los clientes que ya tienen

un plan contratado para verificar si es el que mejor se adapta a sus características o si existe otro con el que pudiera ahorrar aún más.

Además, la compañía proporciona a sus clientes un servicio de auditorías energéticas gratuitas, orientadas a identificar e implantar medidas de eficiencia.

De este modo, desde que Iberdrola puso en marcha estos programas de eficiencia energética e integración de renovables en los hogares ha logrado que sus clientes ahorren más de 41 millones de euros en la factura.



Ignacio Galán, presidente de Iberdrola

MURPROTEC

Tratamientos definitivos contra la humedad

Este invierno elimina las **humedades** de tu hogar

Es época de lluvias y humedades.
¡ Protege la salud de tu familia y hogar !

Solicita un análisis completo y gratuito de tu problema.

Única empresa del sector con certificación ISO 9001



Proporciona un entorno saludable a tu familia.

MURPROTEC colabora con **Cáritas**

900 30 11 30

www.murprotec.es

*Contacta con Nosotros.
Te ayudaremos a encontrar una solución*

Delegaciones Murprotec en: España / Portugal / Francia / Bélgica / Holanda / Luxemburgo / Italia

FÚTBOL SALA | PRIMERA DIVISIÓN

Crece la distancia entre Inter y Barça

La victoria de los interistas y el empate de los azulgranas hacen que la diferencia sea de tres puntos • Los madrileños se miden al Catgas Energía en la Jornada 23

03/03 | 21:15H.

CAT | 8º | 31PT.

INT | 1º | 57PT.

NIEVES SEBASTIÁN
@nievesseb

Suma y sigue. El Movistar Inter volvió a hacerse con la victoria la pasada jornada contra el Palma Futsal y el FC Barcelona Lassa únicamente fue capaz de conseguir el empate frente al Ríos Renovables. De este modo, el conjunto interista acumula una racha de once victorias y su último pinchazo fue la derrota contra el Barça, a principios de diciembre del pasado año. Durante casi dos meses ninguno de los dos dejó escapar ni un sólo punto, pero el hecho de que el conjunto blau-grana lleve dos partidos sin conocer la victoria, ha hecho que los madrileños les superen en la clasificación y además consigan una distancia de tres puntos.

Partido ante el Catgas

El viernes 3 de marzo comienza la jornada 23, y el Catgas Energía será el rival al que

EL INTER LLEVA
ONCE JORNADAS
DE LIGA SIN
CONOCER LA
DERROTA

EN LA PRÓXIMA
JORNADA LOS
MADRILEÑOS
SE MIDEN AL
CATGAS ENERGÍA

LOS DE SANTA
COLOMA
TAMBIÉN VIENEN
DE GANAR EN SU
ÚLTIMO PARTIDO

tendrá que medirse el Movistar Inter en el Pavelló Nou de Santa Coloma de Gramanet. Los colomenses vienen de ganar ante el Bodegas Juan Jumilla por un contundente 2-6, lo que supone su novena victoria en el campeonato y hace que se sitúen en la octava posición de la tabla.

Cabe destacar que el Catgas también será el rival del Inter en los cuartos de final de la Copa de España el 9 de marzo.

Nueva victoria

Por su parte, los interistas están en un estado de forma inmejorable y deberían seguir en este camino para consolidar su primer puesto en la clasificación. En el último partido, ante el Palma Futsal consiguieron imponerse por 5-1 en casa, en el Pabellón Jorge Garbajosa de Torrejón de Ardoz. A pesar del buen resultado, al Inter le costó entrar en el encuentro; los mallorquines arrancaron el partido con fuerza, teniendo una clara

oportunidad de gol, pero a medida que transcurrieron los minutos, los locales comenzaron a dominar el choque y a hacerse con el control de la situación. Fue en el minuto 20, justo antes del descanso, cuando Taffy marcó el primer tanto y evitó que el descanso llegase con empate en el marcador.

El conjunto interista consiguió sumar dos tantos más a su cuenta antes de que el Palma Futsal estrenase su

marcador, anotando Tomaz el único gol para los suyos en el encuentro. Borja fue el encargado de prácticamente resolver el partido marcando el cuarto gol.

Los de Mallorca jugaron los últimos segundos con portero-jugador, pero ni siquiera utilizando esta baza consiguieron recortar distancias; de hecho, Rafael terminó de sentenciar el encuentro con el quinto gol para los suyos en el último minuto del partido.



Imagen del partido entre Movistar Inter y Palma Futsal

EN BREVE

FÚTBOL | 3ª DIVISIÓN

La RSD Alcalá se hace con otro empate

Nuevo empate para la RSD Alcalá ante el Aravaca y ya acumula cuatro consecutivos. El próximo domingo se medirá al Atlético de Pinto en casa, donde tratará de volver a la victoria.

SÓFBOL | TORNEO INTERNACIONAL

El Dridma Rivas se alza con la victoria

El Dridma Rivas Ciudad del Deporte, equipo de sófbol femenino, se proclamó vencedor del Torneo Internacional celebrado en el municipio tras imponerse al anfitrión, el CBS Rivas.

DUATLÓN | PRUEBA ESTATAL

1.017 dorsales en la 28ª edición

El pasado fin de semana se celebró el Duatlón de Rivas, vigésimo octava edición de la prueba, que es puntuable en el calendario estatal, y en la que participaron más de 1000 personas.

FÚTBOL | 3ª DIVISIÓN

Derrota para el CD San Fernando

El Trival Valderas se impuso al CD San Fernando por 2-1. En la próxima jornada el equipo de Chiqui juega el domingo y se enfrenta al Unión Adarve, que ocupa la segunda posición.

BALONCESTO | LIGA FEMENINA 2

Derrota por la mínima para Rivas Ecópolis

Las chicas del conjunto rojo se medirán al Vega Laguna Adareva el próximo sábado

GENTE

Nueva cita ligüera para el Rivas Ecópolis este fin de semana. El sábado a las 20 horas se miden al Vega Laguna Adareva en el Complejo De-

portivo Islas Canarias, en la localidad de San Cristóbal de la Laguna.

Las canarias perdieron en la última jornada ante el Instituto de Fertilidad Air Euro por tan solo un punto.

Remontada del Estudiantes

No pudo ser. Las chicas del Rivas Ecópolis no consiguieron hacerse con la victoria

ante el Movistar Estudiantes en el Cerro del Telégrafo. Las ripenses tuvieron un gran arranque de partido, llegando a lograr un parcial de 11-0 nada más comenzar. Aunque las estudiantiles recortaron distancias, al llegar el descanso el marcador era favorable para las ripenses por 25-9. Pero la segunda mitad no fue tan favorable para las

locales. El Rivas Ecópolis no comenzó mal el tercer cuarto, pero en el cuarto, las chicas no estuvieron muy acertadas en el ataque y poco a poco el Movistar Estudiantes fue acercándose hasta conseguir ponerse por delante en el marcador.

A pesar del mal resultado, destacaron las actuaciones de Tógores y Blanes.



Nueva cita para las de Rivas GENTE

MUSICAL SOBRE HIELO | DISNEY

El 'fenómeno Frozen' llega a Madrid

Hasta el domingo 5 de marzo, Elsa y Anna harán las delicias de los más pequeños que se acerquen hasta el Wizink Center ● No faltarán sus canciones insignias

ALBERTO ESCRIBANO
@albertoescr

Muchos han sido los que han buscado explicación al fenómeno que convirtió 'Frozen: El reino del hielo' en la película de animación más taquillera de toda la historia. Más allá de las interpretaciones de cada uno, lo que está claro es que todo lo que rodea a Anna y Elsa, y todo lo que tocan estos personajes, se ha convertido en oro. Y es que, ¿qué niña no ha querido convertirse aunque fuera por un momento en alguna de ellas?

APARICIONES SORPESA

Más personajes Disney

Por si no fuera suficiente con la magia de 'Frozen: el reino del hielo', las funciones de 'Disney On Ice-Frozen' tienen un colofón final muy especial que sorprenderá a todos. Durante los últimos minutos de cada espectáculo aparecerán Nemo, Minnie Mouse o el Pato Donald.

Ahora tienen la oportunidad de ver a todos los personajes de la película más cerca que nunca, porque hasta el domingo 5 de marzo estarán sobre el hielo del Palacio de los Deportes con el espectáculo 'Disney on Ice-Frozen'.

Allí sonarán canciones como '¡Suéltalo!', 'Hazme un muñeco de nieve' o 'Por primera vez en años'.

Historia de Anna y Elsa

El espectáculo cuenta la historia de Anna y Elsa, dos hermanas inseparables que tienen una infancia muy feliz hasta que Elsa, la mayor, des-



Elsa y Anna protagonizan el espectáculo

cubre que tiene un extraño poder sobrenatural: sus manos son capaces de congelar objetos y hacer nevar. Es entonces cuando una noche, ante el aburrimiento de Anna, que es la más pequeña, salen a jugar a uno de los salones y de repente aparecen montañas de hielo y copos de nieve. Por error, un rayo de hielo hiere gravemente a Anna.

Elsa decide alejarse de su hermana por temor a volver a herirla. Los años van pasando y las hermanas crecen separadas hasta que Elsa se convierte en la reina heredera del mágico reino de Arendelle. Aunque parece que la vida de Elsa vuelve a la normalidad tras el nombramiento, otro grave accidente deja al reino inmerso en un frío invierno, por lo que Elsa decide volverse a aislar. Anna, que no acepta estar separada de su hermana y que quiere recuperarla, toma la decisión de ir a buscarla pese a las adversidades. El amor entre de las dos hermanas convierte a 'Frozen: el reino del hielo' en una de las historias más emotivas de Disney.

IVEN A LA JORNADA DE PUERTAS ABIERTAS!

10 de marzo, de 10 a 14 h

C. de Francisco Medina y Mendoza. Polígono, 19.
CABANILLAS DEL CAMPO

OFICINAS EN VENTA

- Edificio exclusivo compuesto por dos bloques con oficinas de 52 m² a 72 m²
- Diáfanas, con 3 plantas y 1 aseo
- En el eje industrial del Corredor del Henares y a 5 km de Guadalajara
- Con buenas comunicaciones por carretera con la capital y Madrid
- Cerca de la estación de tren de alta velocidad

~~Desde 29.000 €~~ Desde 22.900 €

 Servihabitat

Servihabitat.com · Oficina CaixaBank · 902 15 01 02 ·  673 673 200

Preços válidos a 1-3-2017, pudiendo variar a partir de esa fecha. Consulta la información actualizada y la disponibilidad en el 902 15 01 02 o en www.servihabitat.com. Condiciones de la comercialización para la compraventa de bienes identificadas en www.servihabitat.com. Promoción no acumulable a ninguna otra oferta o descuento. Descuentos aplicables, en su caso, según se indica respecto de cada inmueble para nuevas ofertas presentadas entre el 7-3-2017 y el 22-5-2017 (ambos incluidos) que se escrituren hasta el 6-7-2017 (incluido). Descuentos aplicables únicamente al precio de compra (esto es, excluidos impuestos y gastos). Impuestos y gastos, a cargo del comprador. TU PROPONES EL PRECIO. Propuesta de precio no vinculante y no acumulable a otras promociones o descuentos. Se entenderá que la propuesta de precio realizada no incluye gastos ni impuestos. Más información, en www.servihabitat.com o en el 902 15 01 02.



CARLOS GOÑI

“Cada disco nuevo es siempre una excusa para venir a verme, pero el verdadero motivo es toda la carrera”

El artista acaba de empezar su gira por España con un concierto en Barcelona ● El 12 de marzo recalará en Madrid ● Va a presentar al público su nuevo disco ‘Capitol’, y ya van doce álbumes en su carrera

ENTREVISTA DE MAMEN CRESPO (@mamenrespo) | FOTO DE CHEMA MARTÍNEZ

“H

e pasado por momentos que me dieron mil tormentos y aquí estamos otra vez, pero vivos al final, dispuestos a todo...” Es solo una frase de la reconocida canción ‘Tu noche y la mía’ de Revólver, que sigue ac-

tual más de 20 años desde que sonó por primera vez. Y es que Carlos Goñi está aquí, de nuevo, dispuesto a subirse a los escenarios y a escuchar las alabanzas a su nuevo álbum, escrito en una habitación del hotel Vincci Capitol de la Gran Vía (de ahí el nombre), que tiene unas vistas increíbles de la céntrica calle madrileña. Allí charlamos de su carrera, de sus proyectos y de sus sueños, que los tiene, aunque sea de los que prefieren no pensar en el mañana.

¿Cómo surge escribir este álbum en un hotel de Madrid?

En estos dos últimos años pasé temporadas bastante largas en Madrid y me alojaba en este hotel durante la gira. Como siempre llevo una guitarra conmigo, me puse a trabajar y me encontré con que la vista de la Gran Vía que tiene la habitación es evocadora. Además, me parece muy interesante la confluencia de gente que se produce en la plaza de Callao.

¿Madrid y su Gran Vía son fuente de inspiración para ti?

Sí, sobre todo la Gran Vía, porque desde que era pequeño me fascina el cine

español de los años 50 y 60 y no había película en la que no saliera esta calle.

Pero, entonces, no fue premeditado escribir el disco en la capital.

No. Al final, uno escribe donde le pillan.

¿De dónde salen la ilusión, las ganas y la calidad después de 12 discos y de 30 años de carrera?

La ilusión y las ganas salen porque mi vida es esto que hago: tocar, componer, escribir y cantar. No es una cuestión de trabajo, es una cuestión de vida. La calidad es la autoexigencia que cada uno se plantea. Hago las cosas lo mejor que puedo y sé. En este disco hay temas bastante mejores que en otros, lo detectas cuando lo escribes.

¿Te has planteado si estás ante el mejor disco de tu carrera?

Yo eso nunca lo sé, ni tampoco me lo planteo. Cada uno de ellos es lo mejor

que he sabido hacer en cada momento. Eso sí, las mezclas de este disco son de las más difíciles que he hecho en mi vida.

¿Tienes ganas ya de estar con el público?

Sí, porque hacía mucho que no tenía opiniones tan unánimes, todo el mundo está encantado. No había ocurrido nunca con tanta fuerza.

¿Queda algo del Carlos Goñi del grupo Comité Cisne?

Gracias a Dios no. Sí que quedará algo de mí de hace dos años, pero seguro que muchas cosas ya no están y habrán venido otras nuevas. Si no, me parece una pérdida de tiempo. Llegan cosas nue-

vas y de algunas viejas te desprendes, como no puede ser de otra forma.

¿Alguna vez pensaste que alcanzarías este éxito?

A veces, en los conciertos, comento que imaginando que haya llegado a algún sitio, nunca fue éste. Me sigue sorprendiendo cada vez que tengo un disco tener un día entero lleno de entrevistas, en este caso tres semanas.

En 1992 triunfaba la canción ‘Si es tan solo amor’. No sé si después de tantos años sigues pensando que algo como el amor no puede quemar.

Normalmente suelo tender a pensar lo que escribo, lo cual no significa que siga pensando lo mismo 5 minutos después de haberlo escrito. Sí, el amor es hermoso, lo que pasa es que es una faena que estar enamorado queme tanto.

Después vino ‘El roce de tu piel’. Generaciones posteriores a la tuya siguen tarareando el tema. ¿Cómo se vive?

Es un regalo. En un momento determinado me planteé tocar en salas de 300 o 400 personas y, de repente, el público cambió, empezó a venir mucha gente de entre 20 y 40 años.

¿Cuáles han sido los mejores momentos de tu trayectoria?

El contacto con el público, que lo tengo constantemente. La gente no me ha abandonado nunca. Siempre he tenido un punto de conexión con ellos.

Es difícil vivir de la música, pero tú eres el claro ejemplo de que es posible.

Claro que es posible. Hubo un periodista hace muchos años que dijo que yo no tenía ‘hits’, que lo que tenía eran canciones históricas. Hay artistas de los que te conoces dos o tres temas, son potentísimos, y han vendido muchos más discos que yo. Pero yo la lista de canciones que no puedo dejar de tocar

en un concierto es del 50%. Entiendo que cada disco nuevo que saco es una excusa para venir a verme, pero el verdadero motivo es toda la carrera.

¿Has pensado en el momento de dejar la música o no te lo planteas?

De la misma manera que soy muy poco nostálgico, tampoco miro en exceso para adelante. No me planteo qué voy a hacer en 6 u 8 años. Imagino que el día que no me ponga nervioso antes de subirme a tocar, puede que me lo planteo porque significará que me importa poco. El público me merece un respeto descomunal. Ahora mismo tengo muchísimas ganas, hago muchas cosas diferentes y por eso mi situación es diferente. Me gusta tocar con banda, pero solo también, así es que lo alterno, porque, si no, sería muy complicado hacer tantas giras con los mismos músicos y el mismo formato.

“EL DÍA QUE ME PONGA NERVIOSO ANTES DE SALIR, ME PLANTEARÉ RETIRARME”

“UN PERIODISTA DIJO QUE YO NO TENÍA HITS, SINO CANCIONES HISTÓRICAS”



Gretel y Hansel
estarán en Madrid
y Móstoles



TEATRALIA | TODO EL MES DE MARZO

Al teatro en familia desde pequeños

El Festival Internacional para niños y jóvenes llega a 31 municipios de la Comunidad de Madrid ● Serán 24 obras y 139 funciones hasta el próximo 26 de marzo

ALBERTO ESCRIBANO
@albertoescr

Teatralia inundará los escenarios de la región con un total de 24 espectáculos y 139 funciones en 31 municipios de la Comunidad de Madrid hasta el 26 de marzo. Se trata de

una cita que apuesta por el teatro de calidad para todos los públicos y que convoca a compañías nacionales e internacionales que trabajan para un público infantil y juvenil exigente.

En esta edición, el festival crece llevando sus propuestas a nuevos escenarios como el

Teatro Pavón Kamikace, la Sala Alcalá 31 o el Auditorio Fundación Reale, patrocinador oficial de este año.

Diversidad de públicos

Este año, como los anteriores el Festival Internacional para niños y jóvenes de la Comunidad de Madrid prestará es-

pecial atención a la diversidad de públicos, de géneros y edades, sin olvidar tampoco a los espectadores con necesidades especiales, facilitando la inclusión en el disfrute de la cultura a personas con discapacidad intelectual, auditiva o visual.

Clásicos y vanguardia

En esta XXI edición de Teatralia tendrán cabida los clásicos de la literatura y la vanguardia más actual. Podrán verse personajes de siempre como 'Gretel y Hansel', de la mano de Le Carrousel, una compañía que hacía tiempo que no visitaba España pero que ha presentado sus prestigiosos espectáculos en nuestro país en numerosas ocasiones.

Los Hermanos Grimm volverán a estar presentes en los títeres de 'El zapatero y los

WILLIAM
SHAKESPEARE
LLEGA CON UN
'ROMEO Y JULIETA
DE BOLSILLO'

LOS HERMANOS
GRIMM ESTARÁN
PRESENTES CON
'EL ZAPATERO Y
LOS DUENDES'

duendes', de Manicomio de Muñecos, y William Shakespeare llega bajo una mirada diferente en un 'Romeo y Julieta de bolsillo', obra de gran comicidad a cargo de la compañía Criolla.

En la programación habrá también otras obras literarias de altura como el 'Moby Dick', de Melville, en versión de Teatro Gorakada, un espectáculo alabado por público y crítica; 'Alicia', de Lewis Carroll, que vivirá un último sueño con la compañía El Retablo, mientras Hamed y Mara sobreviven a la guerra a través de la fantasía en 'Maravilla en el país de las miserias', de Átikus Teatro.

Invitados internacionales

Además, visitarán el festival prestigiosas compañías internacionales de la talla de Le fil rouge théâtre ('Enchantés'), David DynamO Théâtre ('Devant moi, le ciel'), Théâtre Motus ('Elisapi y las auroras boreales'), Ljubljana Puppet Theatre ('Lamparita, Guisante y Pluma') o Le Clan des Songes ('Fragile').

En el festival, además, se impartirán talleres con el objetivo de seguir acercando las disciplinas artísticas a los alumnos. El artista Aitor Sarabia compartirá con los más pequeños un taller de dibujo para dar rienda suelta a la imaginación, mientras que la compañía canadiense Théâtre Motus jugará con el teatro de sombras.

Alcalá de Henares, Colmenar Viejo, Arganda del Rey, Rivas Vaciamadrid, San Fernando de Henares, Fuenlabrada, Leganés, Móstoles, Boadilla del Monte o Majadahonda son algunos de los municipios que recibirán la visita de Teatralia. Toda la programación en Madrid.org/teatralia.

MÚSICA | ARTE SACRO

El festival de lo trascendente, místico y espiritual

El XXVII Festival de Arte Sacro tendrá 43 actuaciones hasta el 7 de abril ● Ernesto Alterio o Uri Caine, entre los protagonistas de este año

A.E.

Llenar Madrid de música de extraordinaria calidad es el objetivo y la finalidad del XXVII Festival Internacional de Arte Sacro de la Comuni-

dad de Madrid, que se alargará hasta el próximo 7 de abril en nuestra región con un total de 43 actuaciones en los lugares más pintorescos, entre los que destacan la Iglesia

de San Jerónimo el Real, la iglesia de San Millán y San Cayetano o el Real Coliseo de Carlos III de San Lorenzo de El Escorial.

Aires renovados

Los aires renovados de la pasada edición se consolidan este año con excepcionales actuaciones como una lectura dramatizada de Ernesto Alterio, una actuación del pianista norteamericano Uri Caine o nueve estrenos absolutos y seis encargos realizados por la Comunidad de Madrid que quienes asistan podrán es-

cuchar por primera vez en este festival.

Este sábado 4 de marzo, la soprano Mariví Blasco y Accademia del Piacere, una de las mejores formaciones de música antigua del momento, interpretarán Ecco l'alba luminosa, que podrá verse en la iglesia de San Millán y San Cayetano. Un día después, el domingo 5, estarán en el Real Coliseo de Carlos III de San Lorenzo de El Escorial.

Toda la programación está disponible en Madrid.org/artesacro/2017.



El arte sacro llegará a los lugares más pintorescos de Madrid

Puentes de Primavera

SAN JOSÉ - 2 DE MAYO - SAN ISIDRO

escapada de primavera
ARNOIA • LAIAS • LOBIOS 1 ó 2 NOCHES

DÉJATE MIMAR POR LA
"NATURALEZA DE CALDARIA"



- Alojamiento 1 o 2 noches en habitación doble.
- Régimen de alojamiento y desayuno buffet.
- Tratamiento Termal: baño de sales y masaje de descanso de pies (programa 1 noche), baño de sales, masaje, castrexo, masaje de descanso de pies y chorro (programa 2 noches)

enotermalismo caldaria
ARNOIA • LAIAS 2 NOCHES

TE LLEVAMOS POR CAMINOS
DE NATURALEZA DE VINO



- 2 noches de alojamiento en habitación doble y desayuno buffet.
- Programa termal: masaje parcial de relajación.
- Acceso a las piscinas termales con hidromasaje.
- 1 cena especial con menú degustación y vino Ribeiro a elegir.
- Visita guiada a 2 bodegas de vino Ribeiro.

naturaleza xurés
LOBIOS 1 ó 2 NOCHES



- Alojamiento en habitación doble standar.
- Régimen de alojamiento y desayuno buffet.
- Tratamiento Termal.
- Ruta de Senderismo guiada por el Xurés.

desde
69€
PERSONA
Y NOCHE

caldaria.es
HOTEL Y BALNEARIOS

Vivir, en una palabra

RESERVA YA! 988 280 406 / www.caldaria.es
reservas@caldaria.es

@caldariaHyB facebook.com/caldaria

ARNOIA • LAIAS • LOBIOS • ABADIA

AGENDA CULTURAL | MADRID IMPRESCINDIBLE



CONCIERTO

Debut del trío madrileño Cocoa

Tras recorrer durante los últimos dos años numerosas salas de la capital y ganar el Electroshock 2015, el trío madrileño Cocoa presenta su primer EP, producido por Javier Guarino. Muestran desde su lado más suave hasta su parte más enérgica.

» **Café La Palma (C/ De la Palma, 62. Madrid). 3 de marzo**



EXPOSICIÓN

El interés de Miró por la naturaleza

La exposición se realiza conjuntamente con la familia Miró y la Successió Miró. En ella se hace patente el interés del artista por la naturaleza, por los objetos cotidianos y por los utensilios vistos como fuente de inspiración poética.

» **Galería Elvira González. Hasta el 25 de marzo**



TEATRO

Terror y ceniza

Durante la Guerra Civil, Franco tuvo tres aliados imprescindibles: Hitler, Mussolini y la Iglesia Católica. A lo largo de doce escenas, protagonizadas por mujeres, el dolor, el miedo, la delación, las violaciones, la traición y el sufrimiento se apoderan del escenario.

» **Sala El Montacargas (C/ Antillón, 19. Madrid). 9 de marzo**



EXPOSICIÓN

El Quijote de fin de siglo

La Oficina de Cultura y Turismo de la Comunidad de Madrid presenta 'De locura y modernidad. El Quijote entre dos siglos, 1898-1905', una exposición que podrá verse hasta el próximo 7 de mayo en el Museo Casa Natal de Cervantes de Alcalá de Henares. La muestra recorre las representaciones artísticas, literarias e iconográficas de don Quijote durante este corto espacio de tiempo.

» **Museo Casa Natal de Cervantes. Hasta el 7 de mayo**

QUÉ ESCUCHAR



Una madurez que supera su edad

Andrea Motis
IMPULSE!

La trompetista, cantante y compositora afincada en Barcelona, Andrea Motis, hace su debut en solitario con Impulse! Records con el álbum Emotional Dance. Su madurez musical supera con creces la expectativa de sus años. Esto se debe a que comenzó a tocar la trompeta a los siete años y tres después empezó a estudiar jazz.



HUMOR

De desconocido a fenómeno de masas

Un espectáculo fresco, divertido y original. David Guapo es seguramente uno de los mejores 'showman' de España y, sin lugar a dudas, el de mayor proyección. En muy poco tiempo ha pasado de ser un perfecto desconocido a ser un fenómeno de masas.

» **Teatro Cofidis. Hasta el 1 de abril**



TEATRO MUSICAL

Un chico de revista

Finales de los sesenta. La acción comienza en el Sacromonte de Granada. Rafael, joven gitano con grandes cualidades para el flamenco, cumple su mayoría de edad y la familia celebra tan esperado momento.

» Teatro La Latina. Hasta el 9 de abril



COSLADA

Homenaje a Maya Plisetskaya

La Compañía Nacional de Danza, dirigida por José Carlos Martínez, rinde tributo a Maya Plisetskaya, que ha sido considerada como una de las mejores bailarinas del ballet ruso del Teatro Bolshoi de la historia. En el espectáculo se interpretarán números de 'El lago de los cisnes', 'Don Quijote', 'Romeo y Julieta' o 'Giselle', entre otros.

» Teatro Municipal de Coslada. Sábado 4 de marzo, 20 horas. Entradas desde 16 euros.



TEATRO INFANTIL

Un cuento para vencer los miedos

Dos hermanos, Hansel y Gretel, viven con su padre y su madrastra. Aprovechando la ausencia del padre, la malvada madrastra decide abandonarlos en el bosque, para que se pierdan y no vuelvan nunca más a casa.

» Teatro Alcalá. Hasta el 18 de marzo

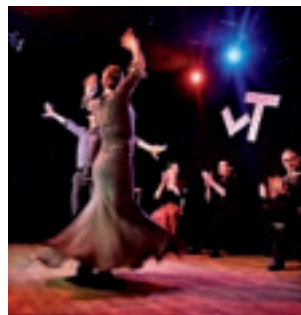

FLAMENCO

El baile más arrebataador

El tablao Las Tablas te ofrece veladas inolvidables de magia y duende con el cante más sentido, el toque más auténtico y el baile más arrebataador mientras cenas.

» Tablao Las Tablas. Hasta el 30/06



ALCALÁ DE HENARES

Estreno absoluto de la obra 'Lulú'

Paco Bezerra dirige este espectáculo protagonizado por María Adán. Una relación poco habitual se establecerá entre Lulú, un hombre que le acoge en su casa y sus dos hijos.

» Salón Cervantes. 04/03 y 05/03



ARGANDA DEL REY

Llega 'Carmen versus Carmen'

La Compañía Ibérica de Danza representa una obra con la mujer como gran protagonista en la que la música de Bizet y la novela de Merimée son las bases de los bailarines.

» Montserrat Caballé. 04/03, 20:30h



SAN FERNANDO DE HENARES

'Los amores diversos', teatro drama

La protagonista, Ariadna, no acaba de encontrarse entre los versos de su vida. Se producirá un gran giro en los acontecimientos cuando se entere de la muerte de su padre.

» García Lorca. 04/03, 20 horas

RECOMENDACIONES LITERARIAS

Pesadillas

José Manuel Muriel
EDICIONES ATLANTIS



Muriel es un amante de las letras que a su vocación literaria une una trayectoria dedicada como empresario al rescate de empresas en crisis.

Me llamo Adou

Nicolás Castellano
PLANETA



Una historia de amor y sufrimiento, la historia del viaje de ese padre, el profesor Ali Ouattara, huyendo de la miseria por media África, camino de España.

Todo en una noche

Kylie Scott
LIBROS DE SEDA



Primera entrega de las cuatro de Stage Dave, best seller en el New York Times.

Cada una tiene como protagonistas a los integrantes de la banda.

Las palabras heridas

Jordi Sierra i Fabra
SIRUELA



El joven Li Huan es llamado a cumplir el servicio militar obligatorio. Forzado a abandonar la capital y a su familia, es destinado a un campo de reclusión.

Estás sola

Alexandra Oliva
PLAZA & JANÉS



Doce concursantes, un juego de supervivencia y una realidad alterada. Reflexión sobre el papel de los medios en nuestra percepción.

Ser mamá: el antes y el después

Varios autores
PLAZA & JANÉS



Ser madre es una experiencia profundamente transformadora en la vida de la mujer, pero viene acompañada de muchas preguntas y dudas.

RESTAURANTE | EASONENSE

San Sebastián en pleno barrio de Salamanca

El restaurante Easonense aterriza en la calle Ayala, 46 con una apuesta por la mejor cocina vasca de calidad en pleno centro de Madrid

L.P.

Cocina mimada, a fuego lento y con productos de primera calidad, de los fogones a la mesa. El restaurante Easonense aterriza en pleno Barrio de Salamanca con una apuesta clara por la mejor comida vasca, realizada al 100% en su establecimiento.

Desde la carta hasta la decoración, todo está pensado para trasladar al comensal hasta San Sebastián. La Plaza Easo te recibe en la planta baja, mientras que las mesas están rodeadas de imágenes de la Plaza en el Sagrado Corazón, la Bahía, el Paseo de los Fueros o el actual ayuntamiento.

No te vayas sin probar sus especiales saquitos de gambas y puerros, sus sabrosas



Calle de Ayala, 46

croquetas del mar y la tierra, sus mimados piquillos confitados o su delicada merluza al óleo con sus almejas. Todo un lujo para disfrutar en mesas altas o bajas.

RECINTO FERIAL CASA DE CAMPO | CÁMARA AGRARIA

Especies autóctonas en el Día de Mercado

La sede de la Cámara Agraria de la Comunidad de Madrid, en la Casa de Campo, acoge una nueva edición de esta jornada este sábado 4 de marzo

● Los protagonistas serán el cabrito de Guadarrama y el cordero de Colmenar

ALBERTO ESCRIBANO
@albertoescr

La primavera ya está llamando a la puerta y eso se nota en el campo madrileño, que está en uno de los mejores momentos del año. Las zonas de pasto están más verdes que nunca y los rebaños de ovejas y cabras viven su particular baby-boom. Es época de paridera.

El sábado 4 se celebra un nuevo Día de Mercado organizado por la Cámara Agraria de la Comunidad de Madrid en su sede del Recinto Ferial de la Casa de Campo. En esta segunda edición de año (se celebra todos los primeros sábados de cada mes), los

productos estrella serán el cabrito de Guadarrama y el cordero de Colmenar, dos especies autóctonas en peligro de extinción, que están saliendo adelante gracias al trabajo de las Asociaciones de Criadores de Cabra de Raza Guadarrameña y de Oveja de Raza Colmenareña.

Los mejores horticultores

No faltarán los mejores horticultores de la Comunidad de Madrid, que ofrecerán sus verduras y hortalizas de temporada recién cortadas en sus huertas de Villa del Prado, Fuenlabrada, San Martín de la Vega, Perales de Tajuña y Villamantilla. Toda la información sobre esta nueva edición en CamaraAgraria.org.



La iniciativa se celebra en la Casa de Campo

AYALA ABOGADOS CONSULTORES

¡CLÁUSULA SUELO!

EL TRIBUNAL SUPREMO EUROPEO SE PRONUNCIA A FAVOR DE LOS AFECTADOS CLÁUSULA SUELO
LA RETROACTIVIDAD SE PRACTICARÁ DESDE EL INICIO DE LA APLICACIÓN DE LA CLÁUSULA, NO SÓLO DESDE EL AÑO 2013

¡RECUPERE LOS GASTOS DE CONSTITUCIÓN
DE SU PRÉSTAMO HIPOTECARIO!

NO FIRMEN NINGÚN ACUERDO EN SU ENTIDAD
SIN CONSULTAR ANTES CON PROFESIONALES

CONTACTE
CON NOSOTROS
Y LE RESOLVEMOS
SU CASO













TODOS LOS AFECTADOS DE PREFERENTES Y OBLIGACIONES ESTÁN A TIEMPO DE RECUPERAR SU INVERSIÓN.
NO AGOTE LAS VÍAS DE RECLAMACIÓN, LA VÍA JUDICIAL ES LA SOLUCIÓN

ABOGADOS Y ECONOMISTAS EXPERTOS EN DERECHO FINANCIERO

www.ayalaabogado.com
ayaley.abogado@gmail.com

Solicitar cita al
número GRATUITO: 900 831 057

Horóscopo de la semana

 <p>ARIES 21 MARZO - 20 ABRIL</p> <ul style="list-style-type: none"> ● ACCIÓN: Usarás tu gran energía en marcar tu diferencia. ● SENTIMIENTOS: Ha llegado el momento de lanzarte. ● SUERTE: Tu experiencia y conocimientos te ayudarán. ● SALUD: Todo marcha favorablemente. 	 <p>LIBRA 23 SEPTIEMBRE - 22 OCTUBRE</p> <ul style="list-style-type: none"> ● ACCIÓN: Sentirás más vitalidad y alegría. ● SENTIMIENTOS: El desafío que tienes por delante es lograr el equilibrio en todo. ● SUERTE: Tanto en tus pequeños desplazamientos como también con los amigos. ● SALUD: Vigila las afecciones pulmonares.
 <p>TAURO 21 ABRIL - 21 MAYO</p> <ul style="list-style-type: none"> ● ACCIÓN: Deberás basarte en hechos reales. ● SENTIMIENTOS: Tiempo agradable y divertido. ● SUERTE: Tendrás una base más estable. ● SALUD: Intenta realizar todo con calma y muy despacito. Te irá bastante mejor. 	 <p>ESCORPIO 23 OCTUBRE - 22 SEPTIEMBRE</p> <ul style="list-style-type: none"> ● ACCIÓN: Pondrás en práctica toda tu experiencia. ● SENTIMIENTOS: Evita tu afilada lengua. ● SUERTE: Tanto en lo relativo a tu economía y como lo que tenga que ver con tus ahorros. ● SALUD: Sentirás afecciones de bronquios.
 <p>GÉMINIS 22 MAYO - 21 JUNIO</p> <ul style="list-style-type: none"> ● ACCIÓN: Evita las fluctuaciones en las inversiones. ● SENTIMIENTOS: Encuentros inesperados. <p>Atención.</p> <ul style="list-style-type: none"> ● SUERTE: Con tus contactos y amigos. ● SALUD: Importancia de momentos de descanso y placidez. 	 <p>SAGITARIO 23 NOVIEMBRE - 21 DICIEMBRE</p> <ul style="list-style-type: none"> ● ACCIÓN: Tu bagaje y sabiduría te ayudan en todo. ● SENTIMIENTOS: Evita y huye de los altercados verbales. ● SUERTE: En tu forma de presentarte a los demás. ● SALUD: Tiempo estupendo. Disfruta.
 <p>CÁNCER 22 JUNIO - 22 JULIO</p> <ul style="list-style-type: none"> ● ACCIÓN: Serás el centro de atención. Te sentirás genial. ● SENTIMIENTOS: No llegues a desacuerdos totales. ● SUERTE: En tus actividades diarias. ● SALUD: No te empeñes en hacer cosas imposibles 	 <p>CAPRICORNIO 22 DICIEMBRE - 20 ENERO</p> <ul style="list-style-type: none"> ● ACCIÓN: Tus empresas necesitan mayor atención. ● SENTIMIENTOS: Encuentro y romance inesperado. ● SUERTE: Guíate por tus inspiraciones. ● SALUD: Mantén la calma cuando realices tus acciones.
 <p>LEO 23 JULIO - 22 AGOSTO</p> <ul style="list-style-type: none"> ● ACCIÓN: Gran inspiración que será de provecho para ti. ● SENTIMIENTOS: Dos no pelean si uno no quiere. ● SUERTE: En tu ocio y romanticismo. ● SALUD: Las emociones estarán fluctuantes. 	 <p>ACUARIO 21 ENERO - 19 FEBRERO</p> <ul style="list-style-type: none"> ● ACCIÓN: Organiza bien la agenda y aprovecharás mejor tu tiempo. ● SENTIMIENTOS: Notarás altibajos emocionales. ● SUERTE: Podrás disfrutar con amigos. ● SALUD: Necesitas alimentarte de forma sana.
 <p>VIRGO 23 AGOSTO - 22 SEPTIEMBRE</p> <ul style="list-style-type: none"> ● ACCIÓN: Contarás con amigos interesantes. ● SENTIMIENTOS: Llegas a límites extremos. Mantén la calma. ● SUERTE: En asuntos familiares y del hogar. ● SALUD: No realices esfuerzos innecesarios con las articulaciones. Tienes que cuidarlas. 	 <p>PISCIS 20 FEBRERO - 20 MARZO</p> <ul style="list-style-type: none"> ● ACCIÓN: Disfrutarás del amor que difundas hacia los demás. ● SENTIMIENTOS: Tu generosidad es la llave de todo. ● SUERTE: Especialmente en asuntos profesionales. ● SALUD: Evita golpes y caídas.

Gente

Para poner su anuncio llame al: **91 548 02 63**

ANUNCIOS CLASIFICADOS

Ávila: 807 505 783* Palencia: 807 505 781*
 Burgos: 807 505 132* Santander: 807 505 779*
 León: 807 517 310* Segovia: 807 505 789*
 Logroño: 807 505 794* Valladolid: 807 517 023*

Ponga su anuncio en: Gran Vía 57. 9ªA. 28013 Madrid. (Metro Plaza España) en horario de 8:30 a 15:30 h. (Lunes a Viernes). Gente en Madrid no se responsabiliza de la procedencia ni de la veracidad de los anuncios breves, y se reserva el derecho de modificar el emplazamiento de los mismos, así como la publicación o no en caso de no cumplir las condiciones necesarias. El coste de la llamada a los números 807 es de 1,21 €/min. desde la red fija y de 1,57 €/min. desde la red móvil. IVA incluido.

<p>1. INMOBILIARIA 1.2. ALQUILER PISOS</p> <p>DEMANDA</p> <p>PISO 410€. 653919652.</p> <p>ESTUDIOS y apartamentos. 350€/ 450€. 653919653.</p> <p>PISO 3 dormitorios. 490€. 653919652.</p>	<p>15. RELACIONES 15.2. ÉL BUSCA ELLA</p> <p>OFERTA</p> <p>PEQUEÑO Empresario, 59 años. Busca pareja. Señora/ Señora. 666624945.</p> <p>EMPRESARIO jubilado, busca pareja para baile, viajes. Posible relación. 678511666.</p>	<p>ANUNCIOS CLASIFICADOS</p> <p>LLAMA AHORA AL 91 541 20 78</p>
<p>2. EMPLEO</p> <p>OFERTA</p> <p>INGRESOS extras. 918273901.</p> <p>EMPRESARIO NECESITA SEÑORITA. BUENA PRESENCIA. 1200€. 603433448.</p> <p>SE precisan vendedores para toda España. A comisión. Productos artesanía y regalo. Marroquinería, Ginseng y puzzles. 653809460.</p>	<p>16. ESOTERISMO 16.1. VIDENCIA</p> <p>OFERTA</p> <p>CHELO. Vidente. 912669375.</p>	<p>Contacta 806 51 42 75</p> <p>Gente digital</p> <p>Toda la información que necesitas</p> <p>www.gentedigital.es</p>

8. OCIO
8.1. LIBROS

DEMANDA

BUSCO trabajo como interna. 664398130.

COMPRO libros hasta 1€. 656344294.

8.2. JUGUETES

DEMANDA

COMPRO juguetes antiguos, álbumes, Mádeman, scalextric, trenes, playmobil. 653017026.

10. INFORMÁTICA

OFERTA

INFORMÁTICO Domicilios. 671277949.

12. SERVICIOS
12.1 REFORMAS

OFERTA

PERSIANAS, cambio cintas, varillas, ruedas, rodamientos de ventana. 626474364.

14. VARIOS

DEMANDA

COMPRO toda clase de colecciones / cosas antiguas. 691281088.

AUTÉNTICO VIDENTE AFRICANO

Maestro Mamadou resuelve cualquier tipo de problema con rapidez.

Amor, recuperación de pareja, amarras, atracción pasional, endulzamiento, Alejar malas influencias, suerte en los negocios, trabajos, estudios, azar, Quito mal de ojo y maleficios. Potencia la sexualidad.

TRABAJO SERIO Y EFICAZ RESULTADOS EN 3 A 7 DIAS

914 743 635
699 615 558

EMBAJADORES Pº Sta. María de la Cabeza 74, 6ºb

Maestra Chamana La Bruja del amor

¿CANSADO DE SUFRIR POR AMOR NO CORRESPONDIDO? AMARRÉS RECUPERE LA FELICIDAD

En sólo 72 horas recupero a tu ser amado. Pensará en ti día y noche. El o ella regresará en busca de pasión. Experta en uniones de pareja. Puedo hacer posible lo imposible.

AMOR - DINERO TRABAJO SALUD ESTUDIOS - NEGOCIOS 100% EFECTIVO

638 209 482

REENCARNADA SACERDOTIZA HECHICERA DEL AMOR

MAESTRA DE AMARRÉS MILAGROSOS HACE POSIBLE LO IMPOSIBLE

Samanta

Si tu pareja no te quiere, te desprecia o te ha abandonado no dejes que tu relación sentimental se destruya. El Vudú Blanco puede dominar el amor más difícil, sin tener ningún efecto negativo, recuperando el deseo y la pasión.

SÓLO ACEPTO EL PAGO SI ESTÁS CONFORME CON MI TRABAJO

FONO CONSULTA GRATIS 24 H. **677 131 129**

Samanta pacta con poderosos espíritus. Soluciones personalizadas para cada caso. Si eres practicante de magia, tarotista, vidente..., y has hecho un ritual que te ha salido mal, contáctame, rectifico trabajos mal hechos por otros.

Ven y recibe el Agua del Tratamiento

ESTE DOMINGO A LAS 10 DE LA MAÑANA

¿Qué te está haciendo sufrir?

- Deudas.
- Miseria.
- Problemas familiares.
- Mala suerte.
- Desempleo.
- Enfermedades.
- Insomnio.
- Fracaso sentimental.
- Falta de paz interior.

¡COMPRUEBA TÚ MISMO LA EFICACIA DE ESTA AGUA!

PASEO SANTA MARÍA DE LA CABEZA, 12 - ATOCHA
Para más información: 91 539 26 18

ESPACIO PATROCINADO POR:

Victoria Vélez 625 666 045

Bióloga - Naturópata (Col. 4331)

www.astral.com.es