



**8 DE MARZO** Día Internacional de la Mujer

MADRID ES TAMBIÉN  
LA MEMORIA DE LAS MUJERES  
QUE LA CONSTRUYERON AYER,  
QUE LA CONSTRUYEN HOY

**SOMOS INVISIBLES  
SOMOS MADRID**  
#MadridNecesitaFeminismo



madrid.es/igualdad

MADRID

UN PRÉSTAMO TAN SENCILLO  
COMO JUGAR

SIN AVALES Y PARA LO QUE QUIERAS



Préstamos personales de hasta 3000€ (1000 si no eres cliente) a devolver hasta en 6 meses sólo con DNI, cuenta bancaria, tarjeta de débito y nómina.

Alcalá, 183 (esquina Ayala)  
Tel: 91 40119 86

**SUPER EFECTIVO**  
www.superefectivo.com

VENTA RECUPERABLE • COMPRA ORO • PRÉSTAMOS PERSONALES

URBANISMO | PÁG. 8

## La nueva Plaza de España será más verde y peatonal

El proyecto ganador de la consulta ciudadana contempla una reducción del tráfico del 50% y la plantación de más de mil árboles ● Además, la Junta de Gobierno aprueba un aumento de la protección del Edificio España

ADMINISTRACIÓN | PÁG. 6

### Las tasas del DNI se podrán pagar a través de Internet

El objetivo del Ministerio de Interior es eliminar el abono en metálico de los trámites

ESPECIAL | PÁGS. 11-14

### EFICIENCIA ENERGÉTICA PARA UN MUNDO VERDE

El ahorro en la luz y el reciclaje son algunas de las vías que siguen muchos sectores de la sociedad en su apuesta por la sostenibilidad.

gentedigital.es



CHEMA MARTÍNEZ / GENTE

URBANISMO | PÁG. 10

## Santa Engracia, en obras hasta junio

La ampliación de las aceras y la construcción de un carril bici en esta calle han provocado diferentes reacciones entre comerciantes y vecinos, que se quejan de falta de información ● Los más críticos con el proyecto del Ayuntamiento denuncian la eliminación de plazas de aparcamiento

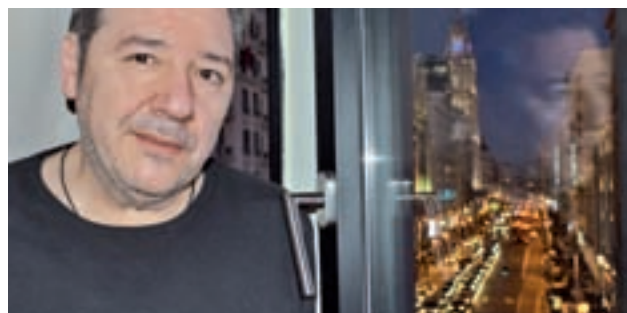

MUYFAN | ENTREVISTA | PÁG. 18

## “La música no es una cuestión de trabajo”

Carlos Goñi (Revólver) acaba de empezar una gira para promocionar su nuevo disco, 'Capitol' ● Tras doce álbumes y 30 años, la música es para él “una cuestión de vida”

## LA FRASE

**“Jubilarse antes de los 70 años sería insuficiente”**

**José María Aznar**

El expresidente del Gobierno concedía días atrás una entrevista en la que apostaba, entre otras cosas, por atrasar la edad de jubilación.



## LA CIFRA

**1.637**

**Más madrileños sin empleo**

El segundo mes de 2017 se despide con un mal dato en materia de trabajo. El número de parados subió en la Comunidad de Madrid un 0,4 por ciento hasta llegar a la cifra de los 416.707 desempleados.

## EL PERSONAJE



**El Carnaval, en terreno virgen**

Drag Sethlas fue coronado nuevo Drag Queen del Carnaval de Las Palmas, apareciendo de una guisa que no ha sentado bien en el seno de la Iglesia.

**EDITA:**  
GENTE EN MADRID, S.L.

**EDITOR:**  
FERNANDO IBÁÑEZ

**REDACTORA JEFE:**  
MAMEN CRESPO

**COORDINADORES DE REDACCIÓN:**  
LILIANA PELLICER  
FRANCISCO QUIRÓS  
JAIME DOMÍNGUEZ

**JEFE DE FOTOGRAFÍA:**  
CHEMA MARTÍNEZ

**JEFE DE MAQUETACIÓN:**  
CARLOS ZUGASTI

**MAQUETACIÓN:**  
ENRIQUE ALONSO

**COLABORADORES:**  
MIGUEL HERNÁNDEZ  
(Redacción)

ALBERTO ESCRIBANO  
(Redacción)

STELLA MIRALLES  
DE IMPERIAL  
(Fotografía)

**SECRETARIA DE REDACCIÓN:**  
ELENA HORTA

**DIRECTOR DE GRANDES CUENTAS Y ACC. ESPECIALES:**  
CARLOS ECHEGUREN

**JEFE DE MARKETING:**  
RAFAEL VARA

**COORDINADORA DE PUBLICIDAD:**  
ANA SÁNCHEZ

**DISEÑO GRÁFICO:**  
PATRICIA MARTÍNEZ

**REDACCIÓN:**  
CONDE DE PEÑALVER, 17  
1ª PLANTA  
28006, MADRID

**TELÉFONO:**  
91 369 77 88

**E-MAIL:**  
info@genteenmadrid.com

**CONTROLADO POR:**

EL PERIÓDICO GENTE NO SE RESPONSABILIZA NI SE IDENTIFICA CON LAS OPINIONES QUE SUS LECTORES Y COLABORADORES EXPONGAN EN SUS CARTAS Y ARTÍCULOS

## Mi estado de WhatsApp

MAMEN CRESPO COLLADA · REDACTORA JEFE

Desde que WhatsApp decidió hace unos días incluir la pestaña 'Estado' en su última actualización no se habla de otra cosa. Y no me extraña, porque ahora podemos saber quién ha mirado nuestro estado. Todos vivíamos muy bien en ese anonimato que garantizaba la aplicación, pero ya se ha terminado. Ahora, si nos metemos a ver las novedades de nuestros contactos, ellos lo sabrán.

Eso sí, los que siguen teniendo la versión anterior, pueden seguir mirando hasta que actualicen. En cualquier caso, que otros sepan o no que hemos curioseado, está en nuestras manos. Aunque lo que verdaderamente me parece divertido es saber quién tiene interés en conocer qué foto o vídeo hemos subido y la frase con la que lo hemos acompañado. Es inevitable desde hace unos días preguntarse qué motivo mueve a algunas personas a pinchar en nuestro estado, aunque lo mejor o lo peor, según se mire, es que no lo vamos a saber, contando con que con muchos de ellos no tenemos ninguna relación en la actualidad. Pero valientes aquellos que, aun sabiendo que se sabe que miran, lo hacen. Yo prefiero no probarlo. Todavía no me puede tanto la curiosidad, pero nunca se sabe! A colación de esto, no he podido pasar por alto los nervios de aquellos que se han ido enterando de esta nueva situación cuando ya se habían metido a ver la foto de muchos de sus contactos. Me he reído mucho con sus caras de asombro al saber que ciertas personas han conocido su interés en ellas.

Tampoco he podido evitar preguntarme qué pasaría si pudiéramos saber con mayor facilidad quién ve nuestros perfiles de las redes, aunque, en el fondo, visto lo visto con WhatsApp, creo que prefiero no saberlo.

Total, al final, ¿cuánta verdad hay detrás de cada palabra, de cada sonrisa y de cada posado?



## LA FOTO DE LA SEMANA



**La polémica sin freno desde Hazteoir.org**

La plataforma Hazte Oír está en el ojo del huracán después de pasear por las calles de Madrid este autobús con un lema cuanto menos polémico. Tras las quejas desde diversos sectores, un juzgado ha prohibido de forma cautelar la circulación de este vehículo.

## EL SEMÁFORO



**La culpa fue de otros, no de la Generalitat**

Tanto Francesc Homs como Artur Mas han defendido ante el juez que "el compromiso de los 40.000 voluntarios es lo que permitió el proceso participativo" del 9-N.



**El asfixiante recibo de la luz da un respiro**

La factura de la electricidad dio un pequeño margen a la economía doméstica, al registrar una leve bajada respecto al mes de enero, aunque es un 22% más cara que en febrero de 2016.



**RCR Arquitectes, unos cimientos muy sólidos**

Los españoles Rafael Aranda, Carme Pigem y Ramón Vilalta han sido galardonados este miércoles con el Premio Pritzker 2017, considerado el Nobel dentro del mundo de la arquitectura.



@gentedigital



# Las tasas del DNI y del Pasaporte ya se pueden abonar por Internet

El Ministerio del Interior ha puesto en marcha esta semana la nueva 'pasarela de pago' • La herramienta no supondrá coste para las arcas públicas • El objetivo final es eliminar definitivamente el pago en metálico en los trámites

J.D.  
@gentedigital

El Ministerio del Interior ha puesto en marcha esta semana una 'pasarela de pago' para abonar por vía telemática las tasas correspondientes a la expedición del DNI y del pasaporte, de manera que los ciudadanos pueden efectuar el pago en el mismo momento en el que reservan cita previa para obtener estos documentos.

Los ciudadanos que prefieran realizar el pago por este medio, pueden hacerlo aportando su número de su cuenta bancaria o el de su tarjeta de crédito, siempre y cuando las entidades bancarias estén autorizadas para operar con esta pasarela del Ministerio de Hacienda y Función Pública.

## Sin coste

La herramienta está gestionada por el Ministerio de Hacienda, adhiriéndose a ella el servicio de pago telemático de los documentos de identidad expedidos por la Policía Nacional, por lo que no se incrementa el gasto público por la implantación de esta nueva funcionalidad.

Con el objetivo de agilizar el proceso de expedición y de ofrecer una tercera vía al



Oficina de expedición del DNI y del Pasaporte GENTE

ciudadano para abonar las tasas, está en estudio la viabilidad del pago a través de Terminales de Punto de Venta (TPV's) instalados en las propias Oficinas del DNI y Pasaporte, con el objetivo final de eliminar los pagos en efectivo.

Una vez que se accede a la página oficial de cita previa (Citapreviadnie.es), la apli-

## OBJETIVO

### Reducir los tiempos de espera

La posibilidad de pagar las tasas de manera telemática y la futura implantación de TPV's en las oficinas de expedición tienen como objetivo final el reducir los tiempos de espera a los que se tienen que enfrentar los ciudadanos a la hora de renovar u obtener por primera vez el Documento Nacional de Identidad o el Pasaporte.

cación irá guiando al usuario paso a paso en la solicitud de los documentos, indicándole los casos en los que estos son gratuitos. Una vez introducidos los datos para la solicitud de la cita previa y para aumentar la seguridad en las transacciones telemáticas, los usuarios deberán identificarse a través de sus certificados digitales.

Introducido el número de cuenta o de tarjeta donde se realizará el cobro, y realizada la conexión con la entidad bancaria correspondiente, se recibirá una notificación del pago realizado que servirá de justificante del abono de la tasa de los documentos.

## Pago en metálico

Hasta ahora, las personas que acudían a realizar estos trámites tenían obligatoriamente

LA OPERACIÓN  
SE PODRÁ HACER  
EN EL MOMENTO  
EN EL QUE SE  
PIDE CITA PREVIA

LAS OFICINAS  
DE EXPEDICIÓN  
TENDRÁN TPV'S  
EN UN FUTURO  
PRÓXIMO

que 'pasar por caja' en las mismas oficinas, además de abonar estas tasas en metálico y sin posibilidad de utilizar las tarjetas de crédito. Los funcionarios también habían mostrado en alguna ocasión su postura contraria a ser ellos los que tengan que cobrar directamente las tasas y a manejar cuestiones como el cambio.

## Los donantes de médula ósea aumentan un 31% en Madrid

### REDACCIÓN

El número de personas registradas para ser donantes de médula ósea en la Comunidad de Madrid aumentó de manera muy significativa el pasado año. Son casi 6.000 (exactamente 5.899) las incorporadas al REDMO (Registro Español de Donantes de Médula ósea) desde el Centro de Transfusión. Este dato supone un 31% más que los obtenidos durante el año 2015 (4.498) y un 70% más del objetivo encomendado en el Plan Nacional de Donación de Médula Ósea (3.470).

En cuanto a las donaciones efectivas, es decir, aquellas personas que ya han sido llamadas para donar médula tras encontrarse compatibilidad con un enfermo necesitado de trasplante, Madrid sigue estando a la cabeza. De las 107 personas que durante 2016 se sometieron a este proceso en toda España, 32 (29,9%) procedían del registro madrileño.

## Pésame a la familia Ráez

El Centro de Transfusión, la Consejería de Sanidad y toda la Comunidad de Madrid aprovecharon la presentación de esta estadística positiva para transmitir su pésame a la familia de Pablo Ráez, el joven malagueño fallecido el pasado fin de semana después de luchar durante dos años contra una leucemia.

Ráez llevó a cabo una intensa campaña a través de las redes sociales para fomentar la donación de médula.

## Los 'cheques guardería' llegarán a 1.700 niños más el próximo curso escolar

La Comunidad de Madrid destinará 36 millones de euros a estas ayudas

### REDACCIÓN

La Comunidad de Madrid anunció esta semana que el presupuesto destinado a los 'cheques guardería' para el

curso escolar 2017-2018 ascenderá hasta los 36 millones de euros, lo que permitirá que se otorguen a 32.700 niños, 1.700 más que este año, cuando se invirtieron 34 millones en esta partida.

Como principal novedad, este año la convocatoria establece que para obtener estas becas, la renta per cápita fa-

miliar no podrá superar el límite de 25.000 euros, cualquiera que sea la puntuación total obtenida, con el objetivo de favorecer que alcancen al mayor número de personas necesitadas.

### Requisitos y baremos

Las ayudas las podrán solicitar las familias cuyos hijos hayan nacido antes del 31 de octubre de 2017 y vayan a matricularse en cualquiera de los cursos del primer ciclo de educación infantil en centros privados autorizados por la Comunidad de Madrid. Los

niños no nacidos en el momento de presentar la solicitud podrán disponer de la ayuda, siempre y cuando sus padres aporten un certificado médico en el que conste la fecha probable del parto.

Las cuantías de las becas serán de 100 o de 160 euros mensuales en función de la renta y beneficiarán fundamentalmente a las familias en las que trabajen ambos cónyuges, con el objetivo de fomentar la conciliación familiar y laboral. Habrá facilidades para las víctimas de la violencia de género.



Escuela Infantil de la Comunidad de Madrid GENTE

## Wifi gratuito durante media hora en varias estaciones

Fomento presentó el nuevo servicio, que se podrá disfrutar en Getafe Centro y en cinco paradas de la capital

GENTE  
@gentedigital

Después de varios meses de prueba en las estaciones de Getafe Central y Plaza de Cataluña (Barcelona), el Ministerio de Fomento presentó la semana pasada el servicio gratuito de wifi que se ha puesto en marcha en veinte paradas de 12 ciudades españolas. En lo que respecta a la Comunidad de Madrid, las 'agraciadas' serán, además de la propia Getafe Centro, las de Nuevos Ministerios, Sol, Méndez Álvaro, Príncipe Pío y Atocha Cercanías, todas ellas ubicadas en la capital.

### Adaptada al viajero

La funcionalidad de la aplicación 'PlayRenfe' en las estaciones de Cercanías está adaptada a la demanda de los viajeros. Los clientes disponen de un tiempo máximo de conexión de 30 minutos para optar a servicios de conectividad e información general, así como a contenidos de entretenimiento.

Si el cliente sólo quiere navegar, no es necesario descargarse la 'app'. Si se quiere tener acceso al resto de contenidos (carrusel de noticias de la Agencia EFE, servicios personalizados por estación, las propuestas de ocio de RenfeViajes, cortometrajes,

trailers de películas, libros, juegos...) sí que es imprescindible que la instale en su dispositivo móvil.

Aunque aún no ha dado fechas ni plazos, la intención del Ministerio es la de llevar esta iniciativa a toda la red, aunque de momento se quiere comprobar su uso en estas primeras 20 estaciones.

Además de las paradas madrileñas, las otras que participan en el proyecto son las barcelonesas de Plaza Cataluña, Arc de Triomf, Aeropuerto y Clot, Santander, San Ma-

LOS VIAJEROS  
TAMBIÉN  
PUEDEN PAGAR  
SUS BILLETES  
CON EL MÓVIL

més (Bilbao), Elche Parque (Alicante), Gros (San Sebastián), Xàtiva (Valencia), San Fernando (Cádiz), Llamaqui (en el núcleo de Asturias), Goya (Zaragoza), Málaga Centro y San Bernardo (Sevilla). Todas ellas mueven un flujo de 231 millones de viajeros al año.

### Pago del billete

Además de tener el wifi a su disposición, los clientes también pueden realizar el pago de sus títulos de transporte

con el móvil, mediante la aplicación 'Renfe Ticket'. Para ello, tienen que seleccionar esta opción en la pantalla de la máquina autoventa y descargar un código QR o introducir un localizador mediante el teclado para iniciar el pago y recibir el billete.



Sol es una de las estaciones que tendrá wifi gratuito GENTE

## Un total de 11.088 afiliados elegirán al líder del PP

Se trata del 11,8% del total de los militantes del partido en la Comunidad de Madrid

### REDACCIÓN

Un total de 11.088 afiliados se han inscrito para votar al presidente del PP de Madrid en el congreso que los populares madrileños celebrarán del 17 al 19 de marzo en el

hotel Auditorium de Madrid, lo que supone el 11,8% de la militancia. De ellos, 3.748 son afiliados de los distritos de la capital y 7.340, de municipios de la región.

La presidenta de la Comunidad de Madrid, Cristina Cifuentes, y el presidente del PP de Chamberí, Luis Asúa, son los dos candidatos a dirigir los destinos del partido en la región.



## TARIFA SOCIAL DE CONSUMO DE AGUA UNA TARIFA PENSADA PARA QUIENES MÁS LO NECESITAN

En Canal de Isabel II creemos que es justo adaptarse a las necesidades especiales de cada persona y familia.

Por eso, si estás atravesando un momento difícil, eres perceptor de la renta mínima de inserción o de una pensión no contributiva o perteneces a una familia o vivienda numerosa, puedes acogerte a nuestro **Tarifa social**.



Por exención social



Por familia o vivienda numerosa

Infórmate llamando gratis al 900 365 365

Entra en nuestra Oficina virtual [oficinavirtual.canaldeisabelsegunda.es](http://oficinavirtual.canaldeisabelsegunda.es)

Canal  
de Isabel II





Estado actual de la Plaza de España

## La Plaza de la Madre Naturaleza

El proyecto ganador de la consulta ciudadana incluye una reducción del 50% del tráfico, la plantación de mil árboles y la prolongación del túnel de Bailén hasta Ferraz • El Ayuntamiento aumenta la protección del Edificio España

### URBANISMO

LILIANA PELLICER  
@lilianapellicer

La Plaza de España de la era Carmena será más verde y peatonal, después de que la ciudadanía haya elegido el proyecto 'Welcome Mother Nature' tras un proceso participativo que ha durado más de un año y que culminó con la consulta ciudadana del pasado mes de febrero.

Mil árboles más, una reducción significativa del tráfico rodado, una mayor superficie de plaza, más carriles bici, parques infantiles y fuentes son algunas de las propuestas de Proyecto X, una plataforma tras la que se encontraban los diseñadores de Madrid Río: los estudios de arquitectura Porras La Casta Arquitectos y Estudio Guadiana.

Según dicho plan, la plaza se extenderá "hasta besar los pies de los edificios y así ampliar notablemente su super-

ficie". En concreto, la mitad norte queda despejada con el objetivo de que pueda desarrollarse cualquier actividad cívica, mientras que la mitad sur se llena de vegetación, con la plantación de unos 1.050 árboles más, creando un lugar de sombra de descanso. La plaza, además, contará con tres zonas de juego, áreas para mayo-

### LAS OTRAS CONSULTAS

#### Apoyo del 94% al billete intermodal

En la consulta se votaban otros temas de interés general como el billete único intermodal (respaldada por el 94%) y Madrid cien por cien sostenible (89%). Además, los electores de Retiro decidieron que el centro cultural de Ibiza se llame Mercado de Ibiza; el de Luis Peidró, Las Californias; y el situado junto a la Junta, Clara Campoamor Rodríguez.

### EN CIFRAS | BALANCE DE LOS RESULTADOS

## Una inversión de 1,1 millones para un 7,8% de participación

Un total de 212.000 madrileños votaron en la consulta popular • La mayor parte del presupuesto se destinó al voto por correo

Con casi una semana de retraso con respecto a las previsiones iniciales, el pasado lunes el Ayuntamiento de Madrid presentó los resultados de la primera consulta ciudadana de la capital, en la que participa-

ron un total de 212.000 madrileños, un 7,85% de los 2,7 millones de personas empadronadas mayores de 16 años que podían involucrarse en el proceso.

Mientras el equipo de Gobierno, en palabras de

res, bancos y fuentes de agua potable.

### Tráfico

Una de las apuestas del proyecto es la disminución del tráfico del 50%, con la reducción de los carriles de Gran Vía y Cuesta de San Vicente y la prolongación el túnel de Bailén hasta la calle Ferraz manteniendo el viaducto elevado, pero peatonal. Además, se contempla eliminar el giro a la izquierda que acomete la Cuesta de San Vicente para salir de la ciudad. A esto se unen una nueva conexión peatonal entre Madrid Río y la Plaza de España y un carril bici en la Cuesta de San Vicente.

El proyecto cuenta con un presupuesto de 45,9 millones, de los que 13 corresponden a la construcción del túnel.

### Edificio España

Pocos días después de conocerse el proyecto ganador, el Ayuntamiento dio un impulso al otro cabo suelto de la zona, la rehabilitación del Edificio España, al hacer una modificación del Plan General de Ordenación Urbana para aumentar la protección del inmueble.

Con este movimiento se recupera el nivel de protección original, que incluye toda su volumetría y la obligación de restaurar las fachadas, al tiempo que se protege el edificio de intervenciones como la que planeaba Wanda.

### URBANISMO

## Una Gran Vía más peatonal

Más de 83.000 madrileños se pronunciaron sobre las cuatro preguntas sobre la céntrica calle.

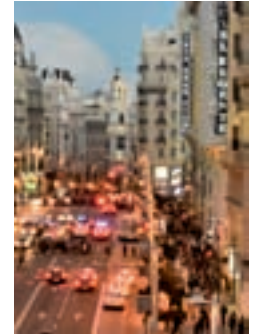

**85,5%**

apoya la ampliación de aceras, frente al 13,8% que rechaza la medida.

**88,2%**

de los votantes respalda la mejora de las plazas traseras, frente a la negativa del 9,8%.

**66,7%**

aboga por aumentar el número de pasos de cebra, mientras que el 31,4% no lo apoya.

**92,2%**

considera que el transporte público colectivo debe mantener su prioridad.

su portavoz, Rita Maestre, valoró la votación como "exitosa y masiva"; la popular Esperanza Aguirre comparó la participación con sus 500.000 seguidores de Twitter.

Por otra parte, en este proceso, el Consistorio ha invertido un total de 1,1 millones de euros en la preparación, divulgación y puesta en marcha. En concreto, en la campaña de publicidad se ha gastado 426.436 euros; en costes generales como sobres o dípticos, 135.423 euros; y en el voto por correo, 548.949 euros.



Presentación de los resultados de la votación

## Plaza Río 2 abrirá en octubre

El nuevo centro comercial contará con tres plantas comerciales ● La cuarta, denominada 'Mirador de Río', estará dedicada a la restauración ● Los vecinos temen problemas de movilidad y perjuicio para el pequeño comercio

avanzados en lo que se refiere a eficiencia energética y sostenibilidad, entre sus características destacan una instalación fotovoltaica de 100 kw y unos modernos sistemas LED de iluminación de última generación.

### Alegaciones

El movimiento vecinal presentó en su día una batería de alegaciones en contra de este nuevo centro comercial antes de su aprobación definitiva por parte del Ayuntamiento de Madrid. Los resi-

ESTÁ PREVISTA  
LA CREACIÓN DE  
1.000 NUEVOS  
PUESTOS  
DE TRABAJO

dentes advertían de los problemas de movilidad y pusieron su acento en el grave perjuicio para el pequeño comercio. "Sin duda se van a resentir más de lo que están", afirma Francisco Rodríguez, presidente de la Asociación Barrio de Zofío.

**Cibeles ejecutó el 92,9% del presupuesto del pasado año**

### ECONOMÍA

#### GENTE

El Ayuntamiento de Madrid ha ejecutado el 92,9% del presupuesto de 2016, registró un superávit de 1.022 millones de euros, un remanente de tesorería de 463,5 millones de euros y una reducción de deuda de 922 millones, como recoge la liquidación de las cuentas del ejercicio pasado, cuando se incumplió la regla de gasto por 233 millones. Esto lleva al Gobierno municipal a preparar un Plan Económico Financiero (PEF), que tendrá que aprobar en los próximos 30 días.

El delegado de Economía y Hacienda, Carlos Sánchez Mato, detalló el pasado miércoles que el Ayuntamiento cumplirá la Ley de Estabilidad Financiera "absurda e injusta". "No habrá recortes", insistió.

### USERA

MIGUEL HERNÁNDEZ  
@miguelher73

El Centro Comercial Plaza Río 2, situado en la calle de Antonio López del distrito de Usera, y cuyas obras se están desarrollando durante los últimos meses, tiene ya fecha de apertura.

La Sociedad General Inmobiliaria de España, promotora del nuevo espacio, anunció la semana pasada que la actividad se iniciará de forma oficial el próximo mes de octubre. Según sus responsables, el centro comercial pondrá a disposición de los consumidores una gran oferta de moda, alimentación,



Estado actual del nuevo espacio comercial CHEMA MARTINEZ / GENTE

servicios, restauración y ocio que creará de aproximadamente mil nuevos puestos de trabajo directos.

El proyecto, que cuenta con tres plantas comerciales de 150 tiendas, un hipermercado Alcampo y una cuarta planta, denominada 'Mirador de Río', dedicada en exclusiva a la restauración, ha sido diseñado por la firma de arquitectos Chapman Taylor con el objetivo de adaptarse al estilo de vida más actual.

"Con un diseño moderno, la luz natural será la principal protagonista abriéndose paso a través de un lucernario interior y cubriendo todos los elementos decorativos", explican desde la Sociedad General Inmobiliaria de España. El edificio estará además dotado de los sistemas más

**SUIZAINVEST**<sup>+</sup>  
Tu financiera de confianza



## Porqué creemos en las segundas oportunidades

Descubra la alternativa real a la banca tradicional

Si dispone de un piso, casa o local en propiedad, tenemos la solución

**No importa ASNEF o ingresos fijos**

**Desde 5.000 hasta 300.000€**

Estudio gratuito y sin comisiones de apertura | Respuesta en 24h

Llámenos al **91 123 62 47** y un credit manager le atenderá personalmente, sin ningún compromiso



Centro de Madrid

## Cibeles recurre el protocolo de contaminación de Cifuentes

### MEDIO AMBIENTE

M. H.

El Ayuntamiento discrepa de los niveles de preaviso y aviso a la población establecidos por la Comunidad en su borrador del pasado diciembre (200 microgramos/metro cúbico y 250, respectivamente) en casos de episodios de alta contaminación por dióxido de Nitrógeno (NO<sub>2</sub>).

Por este motivo, el Consistorio presentó el lunes 27 de febrero tres alegaciones al documento, con las que solicita que se adopten los niveles previamente anunciados, reclama acciones concretas y plazos de puesta en marcha para la promoción del transporte público, que contemplen una reducción de las tarifas, y critica que el protocolo no cuenta con el consenso de los ayuntamientos de la región.

# Comerciantes y vecinos critican la falta de información en Santa Engracia

Las obras de ampliación de las aceras y de creación de un carril bici acabarán en junio

### URBANISMO

MIGUEL HERNÁNDEZ  
@miguelher73

A la salida del metro, un ruido ensordecedor de perforadoras que levantan el asfalto acompaña al habitual del tráfico rodado. En los impares, las obras comenzaron hace un par de semanas. En los pares, este mismo lunes 27 de febrero. Comerciantes y vecinos de Santa Engracia han visto como un hervidero de obreros y máquinas trabajan en diferentes espacios de su calles para ampliar aceras y crear un carril bici. Una actuación del Área de Urbanismo del Ayuntamiento que se ha encontrado con las reticencias de un sector del vecindario, principalmente por la falta de información que ha rodeado el proceso.

“No ha habido referencias sobre el proyecto. Haría falta algún panel gráfico que describa qué se va a hacer y como va a quedar la calle tras las obras”, comenta el responsable del kiosco situado junto a la ‘boca’ de Metro de Iglesia. En este contexto, se han generado diferentes corrientes de opinión acerca de las



Estado actual de las obras en la calle del distrito de Chamberí CHEMA MARTÍNEZ / GENTE

LAS OBRAS  
COMENZARON EN  
LA ACERA DE  
LOS PARES ESTA  
MISMA SEMANA

LA ACTUACIÓN  
REDUCIRÁ  
LOS CARRILES DE  
ESTA VÍA, DE  
CINCO A TRES

obras. A los detractores les preocupa, sobremanera, la eliminación de plazas de aparcamiento. “La gente de fuera que viene a la zona, lo va a notar. El resto habrá que ver”, dice uno de los comerciantes de la acera de los pares. “Los de los bares están contentos, porque podrán solicitar licencia para la instalación de terrazas al ser más grandes”, añade.

En el polo opuesto, se sitúan los que piensan que va a ser beneficioso para el barrio. “El tráfico lo van a tener que ordenar”, argumenta otro comerciante de la calle. “Hace años primaba el coche, ahora el tema ecológico. Creo que

en Madrid nos falta cultura en materia de movilidad”, concluye este madrileño.

### Conexión Norte-Sur

El proyecto de creación de un itinerario ciclista bidireccional y de ampliación de aceras contempla la reducción de cinco a tres carriles en Santa Engracia.

El carril conectará por el Norte con la vía ciclista de la Dehesa de la Villa, a través de las calles Bravo Murillo y Francos Rodríguez, y por el Sur con la plaza Alonso Martínez. Las obras estarán finalizadas, según previsiones municipales, en el mes de junio.

## EN BREVE

### COMISIÓN

#### Investigarán Madrid Calle 30

El Pleno aprobó la pasada semana la creación de una comisión de investigación sobre Madrid Calle 30, con los votos a favor de Ahora Madrid, PSOE y Ciudadanos y la oposición del PP.

### MOVILIDAD

#### Más denuncias de tráfico en 2016

El Ayuntamiento formuló el año pasado en la capital un total de 2.705.853 denuncias de tráfico, lo que supone un 28,74% más que en 2015, según datos de Automovilistas Europeos Asociados (AEA).

### SAN ANTÓN

#### Mercadillo de jóvenes promesas

El mercado de San Antón acoge este fin de semana el Trinklalle Mini Market, un mercadillo para jóvenes diseñadores y emprendedores concebido para dar apoyo a artistas emergentes.

### SALAMANCA

#### De Palacio a WiZink Center

El banco WiZink ha culminado la transformación del nombre del Palacio de Deportes en WiZink Center con la instalación de un gran rótulo corpóreo con su logotipo en la fachada de Felipe II.

DE ESTO, **SÍ** HAY TRABAJO:

HAZTE  
**QUIROMASAJISTA**

¡DIPLOMA RECONOCIDO ANTE NOTARIO!

TRATAMIENTOS DESDE 35 €

ABIERTO PLAZO  
DE INSCRIPCIÓN

Tel. 91 685 15 92

www.espacioalegria.com

Cursos de shiatsu - quiromasaje - reflexología podal  
masaje tailandés - osteopatía, kobidoterapia - drenaje  
linfático - acupuntura - stretching,...

¡VISITA NUESTRA TIENDA!  
productos para la salud y el bienestar



**espacio  
alegría**  
ESCUELA DE MASAJE TERAPIAS ALTERNATIVAS  
Avda. Rey Juan Carlos I, 92 - LEGANÉS



# CAMINAR HACIA UN MUNDO MÁS VERDE

Numerosos **sectores** de la sociedad y de la economía se involucran para lograr un **entorno más sostenible** • El **ahorro en la electricidad** y el **reciclaje** son algunas de las vías para conseguirlo • Este 5 de marzo súmate a la celebración del **Día Mundial de la Eficiencia Energética**



## 12 **LOS AUTOMÓVILES SE PONEN LAS PILAS**

Las empresas del sector siguen trabajando para que el coche eléctrico sea una opción mucho más atractiva, algo que pasa por una serie de cambios desde las administraciones.

## 13 **VIAJES SIN IMPACTO MEDIOAMBIENTAL**

La ONU declara 2017 año del Turismo Sostenible. Cada vez más viajeros incluyen el criterio medioambiental en sus búsquedas, como hoteles eficientes o transportes no contaminantes.

## 14 **CONSEJOS PARA UNA EMPRESA SOSTENIBLE**

La eficiencia energética, al igual que la gestión de residuos, es esencial para lograr ahorros en la factura, pero también para contribuir a una sociedad más verde.

# ENCHUFADOS AL FUTURO

La reducción de **gases contaminantes** supone un reto común para las grandes ciudades • **La concienciación social**, sobre todo en las nuevas generaciones, lleva a las marcas de automóviles a pedir medidas impulsoras **del vehículo eléctrico**

POR FRANCISCO QUIRÓS SORIANO (@franciscoquiros)

# L

a contaminación atmosférica es uno de los problemas comunes al que se enfrentan las grandes ciudades en la segunda década del siglo XXI. Sin ir más lejos, Madrid supone un claro ejemplo de metrópoli que ha tenido que abordar este asunto a través de una serie de medidas restrictivas que han generado un amplio debate en la sociedad, una polémica que podría tener una solución más consensuada: el impulso de los vehículos eléctricos.

Este asunto es de tal magnitud que buena parte de la denominada 'Generación Z' (la que abarca a todas las personas nacidas entre 1994 y 2010) considera que la sostenibilidad es la gran asignatura pendiente de las ciu-

## UN AHORRO PARA TODOS

En el caso de que se cumpliera con esa meta de triplicar el mercado de vehículos, el beneficio no redundaría sólo en la economía de las marcas de automóviles, ya que, según cálculos de Nissan, se reduciría en 16 millones de litros el combustible consumido, mientras que un conductor particular se ahorraría 2.000€ al año.

dades para el futuro inmediato. Así se desprende de un estudio realizado por Nissan con motivo de la II edición del Foro de Movilidad Sostenible, organizado por la propia marca automovilística, un encuentro que sirvió para volver a poner de relieve la gran oportunidad medioambiental y económica que supondría el crecimiento del parque de vehículos ecológi-

cos. Así, el 78% de los encuestados contemplan comprarse un coche en el futuro y, la mitad de ellos, apunta al automóvil eléctrico como su opción favorita.

## LA UNIÓN, NECESARIA

Con estos datos en la mano no cabe duda de que el reto está encima de la mesa, aun-

que para abordarlo parece importante que todas las partes implicadas remen en la misma dirección, incluyendo a la Administración central y al sector privado, que debería propugnar una implantación del 100% en su flota de servicios. De hecho, la principal conclusión que se extrajo del II Foro de Movilidad Sos-

tenible es que aún faltan muchos por dar, como un desarrollo acorde de las infraestructuras de recargas y una base de ayudas mucho más sólida que permita cubrir más que los 2.500 vehículos que actualmente podrían subvencionarse con la partida presupuestaria destinada. Estas son algunas de las razones por las que el coche eléctrico sólo representa actualmente un 0,2% en el mercado español, cifra bastante inferior al 1% que registran otras naciones europeas como Francia o Reino Unido.

Ante esta necesidad, Marco Toro, consejero director general de Nissan Iberia, apunta que "tan sólo triplicando el mercado de vehículos eléctricos, ya se podrían ahorrar 40 millones de toneladas de emisiones de CO<sub>2</sub>".



El Nissan e-NV200, uno de los modelos pioneros

## OPCIONES ACTUALES RECOMENDABLES



### RENAULT ZOE

Se trata de la gran apuesta de Renault en este segmento, con una línea que encaja en las necesidades de un vehículo urbano. Su renovada batería, de 41 kWh, permite recorrer 400 kilómetros con una sola carga.



### TESLA MODEL S

Diseño atractivo, aceleración en escasos segundos y una gran autonomía (613 kilómetros) constituyen el gran atractivo de un coche que, sin embargo, no está al alcance de todos los bolsillos: su precio mínimo es de 127.700 euros.



### BMW I3

La marca BMW no quiere dejar la oportunidad de mercado que supone el vehículo eléctrico. Su principal producto hasta la fecha es el i3, cuya autonomía ha subido enteros recientemente, pasando de 190 a 300 kilómetros.



# DESTINOS PARA CONOCER Y RESPETAR

La ONU ha nombrado 2017 año del **turismo sostenible**

● GENTE recomienda algunos planes 'eco-friendly', una alternativa para muchos viajeros

POR LILIANA PELLICER (@lilianapellicer)



Islas abastecidas con energías renovables, hoteles respetuosos con el medio ambiente, países que son prácticamente parques naturales... La oferta de planes 'eco-friendly' es cada vez más amplia y demandada. Cada vez son más los países y destinos que promueven acciones para reducir el impacto de los viajeros sobre el ecosistema. Quizá por eso Naciones Unidas ha decidido nombrar 2017 como el año del Turismo Sostenible, cuyo objetivo es trabajar por conseguir el menor impacto posible en el medio ambiente y la cultura y la sociedad local.

Esta oferta ha aumentado de la mano de una mayor demanda. Una encuesta internacional realizada por el portal de reservas de hoteles Booking constata que entre 2014 y 2015 se ha multiplicado por cinco la petición a nivel internacional de destinos más sostenibles.

**LA DEMANDA DE DESTINOS 'ECO-FRIENDLY' SE MULTIPLICA**

**UN TERCIO DE LOS VIAJEROS ESCOGERÁN LUGARES SOSTENIBLES**

**APUESTAN POR REDUCIR EL IMPACTO AMBIENTAL Y SOCIAL**

**PREVISIONES**  
Según el mismo estudio, este año, un tercio de los viajeros escogerán lugares más 'eco-friendly' que en 2016; el 39% se muestra interesado en probar un eco-tour; y el 79% considera importante reservar un hotel con prácticas ecológicas y sostenibles.

Por ello, el sector del turismo está apostando por hoteles eficientes, transportes menos contaminantes y empresas de servicios que reducen los impactos ambientales; mientras que los países y regiones crean estrategias en esa dirección.



## UNA ISLA 100% AUTOSUFICIENTE CON ENERGÍAS RENOVABLES

El Hierro, la isla más pequeña del archipiélago canario, es la primera del mundo autosuficiente con energías renovables, desde la inauguración de la central hidroeléctrica Gorona del Viento. Además, cuenta con abruptos acantilados, formaciones geológicas de lava y una exuberante vegetación, que la ha llevado a ser reconocida como Reserva de la Biosfera.



## 24.000 KILÓMETROS SIN COCHES

A pie, en bici, a caballo... Cualquier medio de transporte excepto los de motor puede utilizarse para recorrer The Great Trail, un camino de 21.000 kilómetros, que este año podría sumar otros 3.000, y que cruza todo Canadá.



## EL CIELO MÁS ESTRELLADO

En un planeta con cada vez más contaminación lumínica, entornos como el valle de Elqui, en Chile, deben ser protegidos. Si quieres las mejores condiciones para contemplar el firmamento, visita esta Reserva Starlight.



## INMERSIÓN EN LA NATURALEZA

Hoteles integrados en la Naturaleza es la apuesta de Viwood en el Valle de Guadalest (Alicante). Son 25 habitaciones suspendidas sobre un precipicio y que han ganado el premio al Turismo Sostenible de la Comunidad Valenciana.



## UN PAÍS, UN PARQUE NATURAL

El parque nacional de Vatnajökull ocupa el 12% de la superficie de Islandia, un país que tendrá protegida la mayor parte de su territorio cuando culmine el proyecto de creación de otro parque natural, el de las tierras altas.

# CLAVES PARA UNA EMPRESA VERDE

La **eficiencia energética** y la gestión de residuos son imprescindibles para que las **compañías** sean **sostenibles** • El **ahorro económico** y la mejora del entorno laboral, entre los beneficios

POR **LILIANA PELLICER** (@lilianapellicer)

# R

eciclaje, sistemas de aislamiento, programación de la calefacción, control de los stand-by... Son muchos los pasos que se pueden dar para conseguir que nuestra empresa sea sostenible, ahorrando, de esa manera, costes, mejorando el entorno laboral y mostrando el compromiso con una sociedad verde.

“Los ejes fundamentales son la realización de una auditoría energética, la gestión de residuos y la organización de los recursos humanos”, explica Javier Andaluz, responsable de cambio climático de Ecologistas en Acción.

**1.** Realizar una auditoría energética para analizar la situación de la empresa y decidir si se pueden emprender acciones para lograr mejoras y ahorros.

**ES  
IMPORTANTE  
HACER UNA  
AUDITORÍA  
ENERGÉTICA**

**UNA MEDIDA  
PARA AHORRAR  
ES PROGRAMAR  
LA  
CALEFACCIÓN**

**HAY QUE  
FORMAR A LOS  
EMPLEADOS  
PARA QUE SE  
INVOLUCREN**

Pueden hacerlo compañías externas o departamentos de la misma empresa.

**2.** Cambiar la iluminación halógena por LED, lo que en un principio puede ocasionar un mayor gasto pero que termina repercutiendo en la factura de la luz.

**3.** Sustituir los electrodomésticos por otros más verdes, en concreto, por aquellos con clasificación A, en especial, los que tienen el triple +.

**4.** Mejorar los sistemas de aislamiento. Por ejemplo, unas ventanas que impidan la entrada del frío en invierno pueden suponer un gran ahorro en calefacción. Otros medios serían la instalación de paneles de lana mineral o la inyección de esta sustancia.

**5.** Programar la climatización. Es un medio de impedir que, cuando los trabajadores se han ido de la oficina, la calefacción o el aire acondicionado continúen funcionando y consumiendo energía.



El reciclaje es esencial para una empresa sostenible

En este apartado se puede incluir la instalación de detectores de presencia, que impiden olvidos en el apagado de las luces.

**6.** Implantar la conocida como economía circular, aunque no todas las actividades lo permitan. Se basa en la reutilización de los residuos, en dar una segunda vida a los materiales. Un ejemplo sería la creación de compost o fertilizante con los residuos de la industria alimentaria.

**7.** Reciclar. Separar la basura es indispensable, pero también utilizar papel reciclado, imprimir sólo lo imprescindible, usar las hojas por las dos caras o rellenar un tóner con las sobras de varios, entre otras medidas.

**8.** Apostar por la durabilidad. Las empresas pueden optar por alargar la vida de sus equipos, reparándolos o actualizándolos, en lugar de cambiarlos en cuanto sale un nuevo modelo.

**9.** Organizar los recursos humanos. Flexibilizar los horarios o facilitar el teletrabajo reduce los costes energéticos de la empresa y el impacto medioambiental de los medios de transporte, al tiempo que mejora el rendimiento del trabajador al permitirle la conciliación.

**10.** Formar a los empleados. De nada sirve implementar mejoras en la empresa encaminadas a la sostenibilidad si no se forma a los trabajadores para que interioricen las medidas y las pongan en práctica.

## IBERDROLA, COMPROMETIDA CON LA EFICIENCIA ENERGÉTICA

La compañía ha logrado que sus clientes ahorren **más de 41 millones de euros** en la factura eléctrica desde 2015

### GENTE

Iberdrola tiene claro que su vocación de servicio va más allá del mero suministro y, por este motivo, se ha transformado en un asesor personal en materia energética, una nueva muestra del compromiso de la compañía con

sus clientes, que se plasma a través de iniciativas que les aportan valor y excelencia en el servicio.

Así, plantea tarifas ajustadas a las necesidades reales de sus clientes. Este compromiso se plasmó hace más de un año con el lanzamiento

de una innovadora línea de productos adecuados a los diferentes estilos de vida, que permite disfrutar de una oferta absolutamente ajustada a su forma de consumir, logrando un ahorro medio del 10% en la factura anual.

### A TU MEDIDA

Además, a través de los Planes a tu medida está analizando constantemente el consumo de los clientes que ya tienen

un plan contratado para verificar si es el que mejor se adapta a sus características o si existe otro con el que pudiera ahorrar aún más.

Además, la compañía proporciona a sus clientes un servicio de auditorías energéticas gratuitas, orientadas a identificar e implantar medidas de eficiencia.

De este modo, desde que Iberdrola puso en marcha estos programas de eficiencia energética e integración de renovables en los hogares ha logrado que sus clientes ahorren más de 41 millones de euros en la factura.



Ignacio Galán, presidente de Iberdrola

## FÚTBOL | PRIMERA DIVISIÓN

# La culpa, de los de siempre

Gil Manzano arbitrará el Barça-Celta días después de la polémica en el Villarreal-Madrid

FRANCISCO QUIRÓS  
francisco@gentedigital.es

La jornada 26 del campeonato de Liga en Primera División viene aún marcada por lo que sucedió el pasado fin de semana. Da igual que se haya jugado una nueva fecha entre semana; el final del torneo de la regularidad se acerca y los nervios comienzan a estar a flor de piel, especialmente en lo que respecta a la carrera por el título. Los tres equipos que tienen más opciones en este sentido, Real Madrid, Barcelona y Sevilla, fueron



Gil Manzano tuvo una polémica actuación

claros exponentes de esta situación la semana pasada. La polémica sobre la actuación arbitral del derbi entre Betis y Sevilla se quedó en

nada tras lo acontecido en la jornada del domingo. Si el Barça se llevaba los tres puntos en el Vicente Calderón por un apurado 1-2 en el que

Mateu Lahoz tuvo su cuota de protagonismo, la verdadera tormenta llegó con Gil Manzano y sus decisiones en el Villarreal-Real Madrid. El

penalti por manos de Bruno Soriano supuso el 2-2 de los blancos y puso en el centro de la diana al árbitro, a quien el presidente del club castellonense acusó de salir del estadio con una bolsa del club merengue. En medio de especulaciones e informaciones sobre los obsequios habituales de los equipos a los colegiados, Gerard Piqué echó un poco más de leña al fuego al publicar en la red social Twitter un polémico mensaje.

## La guinda

Para colmo, el Comité de Árbitros ha realizado una designación de lo más morbosa para este sábado 4 de marzo

LOS OBSEQUIOS DE LOS CLUBES A LOS ÁRBITROS TAMBIÉN ESTÁN EN TELA DE JUICIO

(20:45 horas). Gil Manzano deberá impartir justicia en el Camp Nou ante el Celta de Vigo, por lo que su actuación será mirada con lupa.

## RUGBY | LIGA IBERDROLA

## Un derbi regional bastante descompensado

### GENTE

Llega la quinta jornada de la Liga Iberdrola de rugby y, en ella, dos de los representantes madrileños se ven las caras. Se trata del líder de la competición, el CR Olímpico de Pozuelo, que recibirá este sábado 5 de marzo (12:30 horas) a uno de los equipos que se mueve por la zona baja de la clasificación, el XV Hortaleza.

Ha pasado prácticamente un mes desde que se celebrara la última jornada, pero las pozuleñas intentarán que ese parón competitivo no les pase factura y así seguir dependiendo de sí mismas para haciendo con el título.

Por otro lado, en esta quinta fecha también se producirá otro partido de rivalidad regional, ya que el XV Sanse Scrum, quinto en la clasificación, recibirá al tercero, el CR Majadahonda.



Nuevo triunfo del Madrid CFF

## FÚTBOL | SEGUNDA DIVISIÓN

## El Madrid CFF quiere sumarse a la fiesta

### F. QUIRÓS

El pasado domingo visitaba el campo del CD Tacón, su inmediato perseguidor, algo que, lejos de ser un obstáculo, acabó siendo un refuerzo para la moral de la plantilla del Madrid CFF, un conjunto que está dominando con puño de hierro el Grupo 5 de la Segunda División femenina. De hecho, a falta de seis jornadas para el final, las ju-

gadoras que dirige Jesús Núñez aventajan en cinco puntos al segundo clasificado, una distancia que se antoja muy importante, sobre todo si se tiene en cuenta que el Madrid CFF sólo ha cedido cinco puntos en lo que va de temporada. Este fin de semana habrá jornada de descanso en la competición. La próxima cita liguera será el 12 de marzo.

## FÚTBOL | CANTERA

## Las selecciones madrileñas dejan el pabellón alto

### REDACCIÓN

Cuatro de cuatro. Madrid estará presente en las cuatro fases finales de las selecciones masculinas y femeninas sub-16 y sub-18. Se trata de un hito histórico en el fútbol territorial y que se consumó el pasado fin de semana, en el campo municipal da Estrada, en Pontevedra, en la segunda jornada del grupo C de la segunda fase del Campeonato de España de Selecciones Autonómicas.

A la sub-18, tras su importante victoria del día anterior frente a Galicia (1-2), le bastaba el empate, pero goleó a Ceuta por 4-0. Más complicada se presentaba la clasificación de la sub-16, que necesitaba ganar a Ceuta y esperar a que Cantabria perdiese, dos condiciones que acabaron dándose, por lo que las dos selecciones masculinas de Madrid podrán defender los títulos nacionales.

DOCTORA EN DERECHO

**Despacho Multidisciplinar**

**Tu problema juridico lo hacemos nuestro**

**Primera Consulta GRATIS**

C/ Princesa 3, Duplicado1204 (cita previa)

**915 47 25 25 - 665 50 84 41**

## BALONCESTO | LIGA ACB

# La revelación quiere aguar la fiesta blanca

El Real Madrid visitará este sábado la cancha de un Iberostar Tenerife que lidera la tabla

04/03 | 19:00h.

IBT | 1º | 16 vic.

RMA | 2º | 15 vic.

F. Q. SORIANO  
@franciscoquiros

Adiós a la imbatibilidad. El Wizink Center dejó de ser inexpugnable en la Liga ACB, tras un triunfo del Herbalife Gran Canaria que dejó al Real Madrid sin liderato y con el disgusto propio de perder un encuentro en el que se dedicaba a la afición la conquista de la Copa del Rey.

Ese resultado fue aprovechado por otro equipo canario, el Iberostar Tenerife, para subirse al primer escalón de la clasificación. Después de 22 jornadas, el cuadro que dirige Txus Vidorreta se ha ganado el respeto de todos los competidores, ya que son demasiados meses de competición como para creer que su privilegiada posición es fruto de la casualidad.

Eso sí, dada la atípica composición del campeonato en esta temporada, el Real Ma-



Difícil salida para los hombres de Pablo Laso

EL ESTUDIANTES MANTIENE SUS OPCIONES DE 'PLAY-OFF' TRAS GANAR AL BARÇA

drid cuenta con un partido menos que el Iberostar, aunque eso no libera de responsabilidad a los hombres de Pablo Laso de cara al encuentro de este sábado.

### Buen momento

Por su parte, el Movistar Estudiantes vivió una jornada positiva al derrotar al Barcelona Lassa en la prórroga, lo que le permite seguir soñando con lograr el pase para los 'play-offs' por el título. Los colegiales juegan este domingo (12:30 horas) en la cancha de Joventut.

## ATLETISMO | PRUEBAS

## Un fin de semana para no quitarse las zapatillas

P. MARTÍN

El primer fin de semana de marzo llega cargado de citas en la Comunidad de Madrid para todos los amantes del 'running'. Para empezar, este sábado 4 de marzo (10 horas) el distrito de Hortaleza acogerá la VII edición de un cross que tendrá lugar en la zona de la Piovera. La salida estará situada en la calle Papa Negro a la altura del número 43, antes de que los corredores se adentren en un circuito de 8 kilómetros totalmente de tierra, es decir, un escenario clásico de campo a través. Tras el aperitivo de Hortaleza, la jornada dominical reserva varios platos fuertes. Los que no quieran moverse de la capital tienen la opción de la Carrera de los Bomberos. Esta prueba, que se ha convertido en una de las más populares del calendario madrileño, espera contar con 4.000 participantes. Todos ellos tomarán la salida desde la Puerta del Sol a partir de las 9:30 horas.

### Más opciones

Además, la actividad también se dispersa por otros puntos de la región. Así, Collado Villalba organiza otra carrera clásica, La Tragamillas, un medio maratón en el que se mezclan los tramos de asfalto con los de tierra y que pasa por tener uno de los circuitos más divertidos.

Ese mismo día, la localidad de Pinto acoge el III Medio Maratón Running.



Imagen de la presentación

## TENIS | TIE BREAK TENS

## Los mejores golpes por la solidaridad

La Caja Mágica albergará el 4 de mayo un evento en el que se recogerán fondos para diversas ONG ● Feliciano López ya ha confirmado su presencia

### REDACCIÓN

Aprovechando el desembarco de las grandes estrellas del tenis mundial, Madrid se convertirá el próximo 4 de mayo (19:30 horas) en la sede del Tie Break Tens, un torneo de carácter solidario que se celebrará por primera vez en España, aunque ya cuenta con experiencia en otras ciudades como Viena o Londres.

El torneo, que se disputará en la víspera del arranque del Mutua Madrid Open, congregará en la Pista Central Manolo Santana a un total de

16 jugadores (8 jugadores del circuito ATP y 8 jugadoras del circuito WTA), pero en el que lo más importante no es el resultado, sino el hecho de que la organización donará 100.000 dólares para causas benéficas, que irán destinadas a fundaciones y ONG elegidas por los ganadores.

Por el momento ya han confirmado su presencia tres tenistas: el español Feliciano López; el actual número 5 del mundo, el japonés Kei Nishikori; y la rusa Maria Sharapova.

## BALONCESTO | LIGA FEMENINA

## El CREF coge aire antes de ir a Lleida

El equipo de Chamberí se aferra a la permanencia tras ganar este miércoles al Embutidos Pajariel Bembibre ● Este sábado visita al Cadi La Seu

F. Q. SORIANO

Justo cuando las urgencias empezaban a agobiar, el CREF ¡HOLA! ha dado un paso al frente en la Liga Femenina de baloncesto. La jornada intersemanal deparaba un choque decisivo en el Canal, con el Embutidos Pajariel Bembibre como rival. Las le-

onas contaban con cinco triunfos de ventaja respecto a las madrileñas, por lo que una victoria visitante les dejaría en bandeja la permanencia, a la vez que complicaría un poco más la situación del CREF.

Con Pepe Vázquez de vuelta al banquillo tras la polémica salida de semanas precedentes, el conjunto de la capital tiró de orgullo y de la calidad de una de sus nuevas incorporaciones, la norteamericana Rachel Lindsay Allen, para sumar un triunfo que se antoja vital. Eso sí, al



Nuevo triunfo del CREF

comienzo del último cuarto el marcador reflejaba una ventaja de 15 puntos del Bembibre, aunque el CREF no se vino abajo y acabó firmando un parcial de 23-8 que le sirvió para decantar la balanza.

### Dificultades

Tras esa alegría, el cuadro que dirige Pepe Vázquez afronta este sábado 4 de marzo (19:45 horas) un nuevo partido a domicilio. En esta ocasión su rival será el Cadi La Seu, séptimo clasificado, que el pasado miércoles ganaba a domicilio al Zamora.

## WATERPOLO | DIV. HONOR

## El Real Canoe afronta una visita muy complicada

La decimoséptima jornada de la División de Honor masculina de waterpolo depara un partido a domicilio para el único representante madrileño. El Real Canoe-Isostar deberá visitar la piscina del CN Terrassa, tercer clasificado. En el partido de ida, los catalanes se impusieron por un marcador de 7-10.

MUSICAL SOBRE HIELO | DISNEY

# El 'fenómeno Frozen' llega a Madrid

Hasta el domingo 5 de marzo, Elsa y Anna harán las delicias de los más pequeños que se acerquen hasta el Wizink Center ● No faltarán sus canciones insignias

ALBERTO ESCRIBANO  
@albertoescr

Muchos han sido los que han buscado explicación al fenómeno que convirtió 'Frozen: El reino del hielo' en la película de animación más taquilleras de toda la historia. Más allá de las interpretaciones de cada uno, lo que está claro es que todo lo que rodea a Anna y Elsa, y todo lo que tocan estos personajes, se ha convertido en oro. Y es que, ¿qué niña no ha querido convertirse aunque fuera por un momento en alguna de ellas?

## APARICIONES SORPESA

### Más personajes Disney

Por si no fuera suficiente con la magia de 'Frozen: el reino del hielo', las funciones de 'Disney On Ice-Frozen' tienen un colofón final muy especial que sorprenderá a todos. Durante los últimos minutos de cada espectáculo aparecerán Nemo, Minnie Mouse o el Pato Donald.

Ahora tienen la oportunidad de ver a todos los personajes de la película más cerca que nunca, porque hasta el domingo 5 de marzo estarán sobre el hielo del Palacio de los Deportes con el espectáculo 'Disney on Ice-Frozen'.

Allí sonarán canciones como '¡Suéltalo!', 'Hazme un muñeco de nieve' o 'Por primera vez en años'.

### Historia de Anna y Elsa

El espectáculo cuenta la historia de Anna y Elsa, dos hermanas inseparables que tienen una infancia muy feliz hasta que Elsa, la mayor, des-



Elsa y Anna protagonizan el espectáculo

cubre que tiene un extraño poder sobrenatural: sus manos son capaces de congelar objetos y hacer nevar. Es entonces cuando una noche, ante el aburrimiento de Anna, que es la más pequeña, salen a jugar a uno de los salones y de repente aparecen montañas de hielo y copos de nieve. Por error, un rayo de hielo hiere gravemente a Anna.

Elsa decide alejarse de su hermana por temor a volver a herirla. Los años van pasando y las hermanas crecen separadas hasta que Elsa se convierte en la reina heredera del mágico reino de Arendelle. Aunque parece que la vida de Elsa vuelve a la normalidad tras el nombramiento, otro grave accidente deja al reino inmerso en un frío invierno, por lo que Elsa decide volverse a aislar. Anna, que no acepta estar separada de su hermana y que quiere recuperarla, toma la decisión de ir a buscarla pese a las adversidades. El amor entre de las dos hermanas convierte a 'Frozen: el reino del hielo' en una de las historias más emotivas de Disney.



DIFRUTA COMO EN CASA LOS PLACERES DE LA CUCHARA.

- LUNES. VERDINAS
- MARTES. MARMITAKO
- MIÉRCOLES. COCIDO
- JUEVES. LENTEJAS
- VIERNES. ALUBIAS



C/GENERAL DIAZ PORLIER Nº 97 SEMIESQUINA  
DIEGO DE LEÓN  
TELÉFONO: 91.309.08.59  
madrid@asadorlakuntza.com

Lakuntza



## CARLOS GOÑI

# “Cada disco nuevo es siempre una excusa para venir a verme, pero el verdadero motivo es toda la carrera”

El artista acaba de empezar su gira por España con un concierto en Barcelona ● El 12 de marzo recalará en Madrid ● Va a presentar al público su nuevo disco ‘Capitol’, y ya van doce álbumes en su carrera

ENTREVISTA DE MAMEN CRESPO (@mamenrespo) | FOTO DE CHEMA MARTÍNEZ

“H

e pasado por momentos que me dieron mil tormentos y aquí estamos otra vez, pero vivos al final, dispuestos a todo...” Es solo una frase de la reconocida canción ‘Tu noche y la mía’ de Revólver, que sigue ac-

tual más de 20 años desde que sonó por primera vez. Y es que Carlos Goñi está aquí, de nuevo, dispuesto a subirse a los escenarios y a escuchar las alabanzas a su nuevo álbum, escrito en una habitación del hotel Vincci Capitol de la Gran Vía (de ahí el nombre), que tiene unas vistas increíbles de la céntrica calle madrileña. Allí charlamos de su carrera, de sus proyectos y de sus sueños, que los tiene, aunque sea de los que prefieren no pensar en el mañana.

### ¿Cómo surge escribir este álbum en un hotel de Madrid?

En estos dos últimos años pasé temporadas bastante largas en Madrid y me alojaba en este hotel durante la gira. Como siempre llevo una guitarra conmigo, me puse a trabajar y me encontré con que la vista de la Gran Vía que tiene la habitación es evocadora. Además, me parece muy interesante la confluencia de gente que se produce en la plaza de Callao.

### ¿Madrid y su Gran Vía son fuente de inspiración para ti?

Sí, sobre todo la Gran Vía, porque desde que era pequeño me fascina el cine

español de los años 50 y 60 y no había película en la que no saliera esta calle.

### Pero, entonces, no fue premeditado escribir el disco en la capital.

No. Al final, uno escribe donde le pillan.

### ¿De dónde salen la ilusión, las ganas y la calidad después de 12 discos y de 30 años de carrera?

La ilusión y las ganas salen porque mi vida es esto que hago: tocar, componer, escribir y cantar. No es una cuestión de trabajo, es una cuestión de vida. La calidad es la autoexigencia que cada uno se plantea. Hago las cosas lo mejor que puedo y sé. En este disco hay temas bastante mejores que en otros, lo detectas cuando lo escribes.

### ¿Te has planteado si estás ante el mejor disco de tu carrera?

Yo eso nunca lo sé, ni tampoco me lo planteo. Cada uno de ellos es lo mejor

que he sabido hacer en cada momento. Eso sí, las mezclas de este disco son de las más difíciles que he hecho en mi vida.

### ¿Tienes ganas ya de estar con el público?

Sí, porque hacía mucho que no tenía opiniones tan unánimes, todo el mundo está encantado. No había ocurrido nunca con tanta fuerza.

### ¿Queda algo del Carlos Goñi del grupo Comité Cisne?

Gracias a Dios no. Sí que quedará algo de mí de hace dos años, pero seguro que muchas cosas ya no están y habrán venido otras nuevas. Si no, me parece una pérdida de tiempo. Llegan cosas nue-

vas y de algunas viejas te desprendes, como no puede ser de otra forma.

### ¿Alguna vez pensaste que alcanzarías este éxito?

A veces, en los conciertos, comento que imaginando que haya llegado a algún sitio, nunca fue éste. Me sigue sorprendiendo cada vez que tengo un disco tener un día entero lleno de entrevistas, en este caso tres semanas.

### En 1992 triunfaba la canción ‘Si es tan solo amor’. No sé si después de tantos años sigues pensando que algo como el amor no puede quemar.

Normalmente suelo tender a pensar lo que escribo, lo cual no significa que siga pensando lo mismo 5 minutos después de haberlo escrito. Sí, el amor es hermoso, lo que pasa es que es una faena que estar enamorado queme tanto.

### Después vino ‘El roce de tu piel’. Generaciones posteriores a la tuya siguen tarareando el tema. ¿Cómo se vive?

Es un regalo. En un momento determinado me planteé tocar en salas de 300 o 400 personas y, de repente, el público cambió, empezó a venir mucha gente de entre 20 y 40 años.

### ¿Cuáles han sido los mejores momentos de tu trayectoria?

El contacto con el público, que lo tengo constantemente. La gente no me ha abandonado nunca. Siempre he tenido un punto de conexión con ellos.

### Es difícil vivir de la música, pero tú eres el claro ejemplo de que es posible.

Claro que es posible. Hubo un periodista hace muchos años que dijo que yo no tenía ‘hits’, que lo que tenía eran canciones históricas. Hay artistas de los que te conoces dos o tres temas, son potentísimos, y han vendido muchos más discos que yo. Pero yo la lista de canciones que no puedo dejar de tocar

en un concierto es del 50%. Entiendo que cada disco nuevo que saco es una excusa para venir a verme, pero el verdadero motivo es toda la carrera.

### ¿Has pensado en el momento de dejar la música o no te lo planteas?

De la misma manera que soy muy poco nostálgico, tampoco miro en exceso para adelante. No me planteo qué voy a hacer en 6 u 8 años. Imagino que el día que no me ponga nervioso antes de subirme a tocar, puede que me lo planteo porque significará que me importa poco. El público me merece un respeto descomunal. Ahora mismo tengo muchísimas ganas, hago muchas cosas diferentes y por eso mi situación es diferente. Me gusta tocar con banda, pero solo también, así es que lo alterno, porque, si no, sería muy complicado hacer tantas giras con los mismos músicos y el mismo formato.

“EL DÍA QUE ME PONGA NERVIOSO ANTES DE SALIR, ME PLANTEARÉ RETIRARME”

“UN PERIODISTA DIJO QUE YO NO TENÍA HITS, SINO CANCIONES HISTÓRICAS”





# MURPROTEC

Tratamientos definitivos contra la humedad

## Este invierno elimina las **humedades** de tu hogar

Es época de lluvias y humedades.  
**¡ Protege la salud de tu familia y hogar !**

Solicita un análisis completo y gratuito de tu problema.

Única empresa del sector con certificación ISO 9001



Proporciona un entorno saludable a tu familia.

MURPROTEC colabora con **Cáritas**

**900 30 11 30**

[www.murprotec.es](http://www.murprotec.es)

*Contacta con Nosotros.*

*Te ayudaremos a encontrar una solución*

Delegaciones Murprotec en: España / Portugal / Francia / Bélgica / Holanda / Luxemburgo / Italia

## Puentes de Primavera

SAN JOSÉ - 2 DE MAYO - SAN ISIDRO

escapada de primavera  
ARNOIA • LAIAS • LOBIOS 1 ó 2 NOCHES

DÉJATE MIMAR POR LA  
"NATURALEZA DE CALDARIA"



- Alojamiento 1 o 2 noches en habitación doble.
- Régimen de alojamiento y desayuno buffet.
- Tratamiento Termal: baño de sales y masaje de descanso de pies (programa 1 noche), baño de sales, masaje, castrexo, masaje de descanso de pies y chorro (programa 2 noches)

enotermalismo caldaria  
ARNOIA • LAIAS 2 NOCHES

TE LLEVAMOS POR CAMINOS  
DE NATURALEZA DE VINO



- 2 noches de alojamiento en habitación doble y desayuno buffet.
- Programa termal: masaje parcial de relajación.
- Acceso a las piscinas termales con hidromasaje.
- 1 cena especial con menú degustación y vino Ribeiro a elegir.
- Visita guiada a 2 bodegas de vino Ribeiro.

naturaleza xurés  
LOBIOS 1 ó 2 NOCHES



- Alojamiento en habitación doble standar.
- Régimen de alojamiento y desayuno buffet.
- Tratamiento Termal.
- Ruta de Senderismo guiada por el Xurés.

desde  
**69€**  
PERSONA  
Y NOCHE

**caldaria.es**  
HOTEL Y BALNEARIOS

Vivir, en una palabra

RESERVA YA! 988 280 406 / www.caldaria.es  
reservas@caldaria.es

@caldariaHyB facebook.com/caldaria

ARNOIA • LAIAS • LOBIOS • ABADIA

## AGENDA CULTURAL | MADRID IMPRESCINDIBLE



### CONCIERTO

#### Debut del trío madrileño Cocoa

Tras recorrer durante los últimos dos años numerosas salas de la capital y ganar el Electroshock 2015, el trío madrileño Cocoa presenta su primer EP, producido por Javier Guarino. Muestran desde su lado más suave hasta su parte más energética.

» Café La Palma (C/ De la Palma, 62. Madrid). 3 de marzo



### EXPOSICIÓN

#### El interés de Miró por la naturaleza

La exposición se realiza conjuntamente con la familia Miró y la Successió Miró. En ella se hace patente el interés del artista por la naturaleza, por los objetos cotidianos y por los utensilios vistos como fuente de inspiración poética.

» Galería Elvira González. Hasta el 25 de marzo



### TEATRO

#### Terror y ceniza

Durante la Guerra Civil, Franco tuvo tres aliados imprescindibles: Hitler, Mussolini y la Iglesia Católica. A lo largo de doce escenas, protagonizadas por mujeres, el dolor, el miedo, la delación, las violaciones, la traición y el sufrimiento se apoderan del escenario.

» Sala El Montacargas (C/ Antillón, 19. Madrid). 9 de marzo



### EXPOSICIÓN

#### El Quijote de fin de siglo

La Oficina de Cultura y Turismo de la Comunidad de Madrid presenta 'De locura y modernidad. El Quijote entre dos siglos, 1898-1905', una exposición que podrá verse hasta el próximo 7 de mayo en el Museo Casa Natal de Cervantes de Alcalá de Henares. La muestra recorre las representaciones artísticas, literarias e iconográficas de don Quijote durante este corto espacio de tiempo.

» Museo Casa Natal de Cervantes. Hasta el 7 de mayo

## QUÉ ESCUCHAR



#### Una madurez que supera su edad

**Andrea Motis**  
IMPULSE!

La trompetista, cantante y compositora afincada en Barcelona, Andrea Motis, hace su debut en solitario con Impulse! Records con el álbum Emotional Dance. Su madurez musical supera con creces la expectativa de sus años. Esto se debe a que comenzó a tocar la trompeta a los siete años y tres después empezó a estudiar jazz.



### HUMOR

#### De desconocido a fenómeno de masas

Un espectáculo fresco, divertido y original. David Guapo es seguramente uno de los mejores 'showman' de España y, sin lugar a dudas, el de mayor proyección. En muy poco tiempo ha pasado de ser un perfecto desconocido a ser un fenómeno de masas.

» Teatro Cofidis. Hasta el 1 de abril



**TEATRO MUSICAL**  
**Un chico de revista**

Finales de los sesenta. La acción comienza en el Sacromonte de Granada. Rafael, joven gitano con grandes cualidades para el flamenco, cumple su mayoría de edad y la familia celebra tan esperado momento.

» Teatro La Latina. Hasta el 9 de abril



**EXPOSICIÓN**  
**Otra visión de Asturias**

La quinta edición de Miradas de Asturias tiene como fotógrafo invitado a Chema Madoz (Madrid, 1958), Premio Nacional de Fotografía en el año 2000, que presenta en Conde Duque una exposición formada por 34 fotografías inéditas (todas ellas copias únicas) y un vídeo. Mirar Asturias requiere, desde la perspectiva y los modos de hacer de Madoz, convertir la realidad de su espacio geográfico.

» Centro Conde Duque. Del 9 de febrero al 16 de abril



**TEATRO INFANTIL**  
**Un cuento para vencer los miedos**

Dos hermanos, Hansel y Gretel, viven con su padre y su madrastra. Aprovechando la ausencia del padre, la malvada madrastra decide abandonarlos en el bosque, para que se pierdan y no vuelvan nunca más a casa.

» Teatro Alcalá. Hasta el 18 de marzo



**FLAMENCO**  
**El baile más arrebataador**

El tablao Las Tablas te ofrece veladas inolvidables de magia y duende con el cante más sentido, el toque más auténtico y el baile más arrebataador mientras cenas.

» Tablao Las Tablas. Hasta el 30/06



**EXPOSICIÓN**  
**El encanto de la naturaleza en invierno**

Con esta exposición, en el Centro de Educación Ambiental de la Casa de Campo, fotógrafos y aficionados nos descubren, mediante imágenes, el encanto de la naturaleza en invierno.

» Hasta el 31 de marzo



**RECITAL**  
**Símbolo de la poesía femenina china**

Li Qingzhao (s. XII) es la más grande mujer poeta de toda la historia de la poesía china, erigiéndose como símbolo de la poesía femenina del país asiático de todos los tiempos.

» Conde Duque. 3 de marzo



**DANZA**  
**Bailarines de orígenes eclécticos**

La Otra Familia son cuatro bailarines con ambición, de orígenes eclécticos. Se conocen en Salzburg Experimental Academy of Dance, donde comparten sus ganas de crear y bailar.

» Conde Duque. 4 de marzo

**RECOMENDACIONES LITERARIAS**

**Pesadillas**

**José Manuel Muriel**  
EDICIONES ATLANTIS



Muriel es un amante de las letras que a su vocación literaria une una trayectoria dedicada como empresario al rescate de empresas en crisis.

**Me llamo Adou**

**Nicolás Castellano**  
PLANETA



Una historia de amor y sufrimiento, la historia del viaje de ese padre, el profesor Ali Ouattara, huyendo de la miseria por media África, camino de España.

**Todo en una noche**

**Kylie Scott**  
LIBROS DE SEDA



Primera entrega de las cuatro de Stage Dave, best seller en el New York Times.

Cada una tiene como protagonistas a los integrantes de la banda.

**Las palabras heridas**

**Jordi Sierra i Fabra**  
SIRUELA



El joven Li Huan es llamado a cumplir el servicio militar obligatorio. Forzado a abandonar la capital y a su familia, es destinado a un campo de reclusión.

**Estás sola**

**Alexandra Oliva**  
PLAZA & JANÉS



Doce concursantes, un juego de supervivencia y una realidad alterada. Reflexión sobre el papel de los medios en nuestra percepción.

**Ser mamá: el antes y el después**

**Varios autores**  
PLAZA & JANÉS



Ser madre es una experiencia profundamente transformadora en la vida de la mujer, pero viene acompañada de muchas preguntas y dudas.

**RESTAURANTE | EASONENSE**

## San Sebastián en pleno barrio de Salamanca

El restaurante Easonense aterriza en la calle Ayala, 46 con una apuesta por la mejor cocina vasca de calidad en pleno centro de Madrid

L.P.

Cocina mimada, a fuego lento y con productos de primera calidad, de los fogones a la mesa. El restaurante Easonense aterriza en pleno Barrio de Salamanca con una apuesta clara por la mejor comida vasca, realizada al 100% en su establecimiento.

Desde la carta hasta la decoración, todo está pensado para trasladar al comensal hasta San Sebastián. La Plaza Easo te recibe en la planta baja, mientras que las mesas están rodeadas de imágenes de la Plaza en el Sagrado Corazón, la Bahía, el Paseo de los Fueros o el actual ayuntamiento.

No te vayas sin probar sus especiales saquitos de gambas y puerros, sus sabrosas



Calle de Ayala, 46

croquetas del mar y la tierra, sus mimados piquillos confitados o su delicada merluza al óleo con sus almejas. Todo un lujo para disfrutar en mesas altas o bajas.

**RECINTO FERIAL CASA DE CAMPO | CÁMARA AGRARIA**

## Especies autóctonas en el Día de Mercado

La sede de la Cámara Agraria de la Comunidad de Madrid, en la Casa de Campo, acoge una nueva edición de esta jornada este sábado 4 de marzo

● Los protagonistas serán el cabrito de Guadarrama y el cordero de Colmenar

ALBERTO ESCRIBANO  
@albertoescr

La primavera ya está llamando a la puerta y eso se nota en el campo madrileño, que está en uno de los mejores momentos del año. Las zonas de pasto están más verdes que nunca y los rebaños de ovejas y cabras viven su particular baby-boom. Es época de paridera.

El sábado 4 se celebra un nuevo Día de Mercado organizado por la Cámara Agraria de la Comunidad de Madrid en su sede del Recinto Ferial de la Casa de Campo. En esta segunda edición de año (se celebra todos los primeros sábados de cada mes), los

productos estrella serán el cabrito de Guadarrama y el cordero de Colmenar, dos especies autóctonas en peligro de extinción, que están saliendo adelante gracias al trabajo de las Asociaciones de Criadores de Cabra de Raza Guadarrameña y de Oveja de Raza Colmenareña.

**Los mejores horticultores**  
No faltarán los mejores horticultores de la Comunidad de Madrid, que ofrecerán sus verduras y hortalizas de temporada recién cortadas en sus huertas de Villa del Prado, Fuenlabrada, San Martín de la Vega, Perales de Tajuña y Villamantilla. Toda la información sobre esta nueva edición en CamaraAgraria.org.



La iniciativa se celebra en la Casa de Campo

# AYALA ABOGADOS CONSULTORES

## ¡CLÁUSULA SUELO!

EL TRIBUNAL SUPREMO EUROPEO SE PRONUNCIA A FAVOR DE LOS AFECTADOS CLÁUSULA SUELO  
LA RETROACTIVIDAD SE PRACTICARÁ DESDE EL INICIO DE LA APLICACIÓN DE LA CLÁUSULA, NO SÓLO DESDE EL AÑO 2013

**¡RECUPERE LOS GASTOS DE CONSTITUCIÓN DE SU PRÉSTAMO HIPOTECARIO!**

**NO FIRMEN NINGÚN ACUERDO EN SU ENTIDAD SIN CONSULTAR ANTES CON PROFESIONALES**

**CONTACTE CON NOSOTROS Y LE RESOLVEMOS SU CASO**

TODOS LOS AFECTADOS DE PREFERENTES Y OBLIGACIONES ESTÁN A TIEMPO DE RECUPERAR SU INVERSIÓN.  
NO AGOTE LAS VÍAS DE RECLAMACIÓN, LA VÍA JUDICIAL ES LA SOLUCIÓN

**ABOGADOS Y ECONOMISTAS EXPERTOS EN DERECHO FINANCIERO**

www.ayalaabogado.com  
ayaley.abogado@gmail.com

Solicitar cita al número GRATUITO: **900 831 057**