

# Gente

AÑO 12, NÚMERO 444  
3 - 10 MARZO 2017

madrid

MADRID SUR: LATINA | CARABANCHEL | USERA | VILLAVERDE

**8 DE MARZO** Día Internacional de la Mujer

MADRID ES TAMBIÉN  
LA MEMORIA DE LAS MUJERES  
QUE LA CONSTRUYERON AYER,  
QUE LA CONSTRUYEN HOY

**SOMOS INVISIBLES  
SOMOS MADRID**  
#MadridNecesitaFeminismo



madrid.es/igualdad

MADRID

gentedigital.es



CHEMA MARTINEZ / GENTE

**USERA | PÁG. 8**

## Plaza Río 2 abrirá en el mes de octubre

Los promotores del nuevo centro comercial, situado en la calle de Antonio López, adelantan la fecha de su estreno oficial • Según sus previsiones, se crearán más de 1.000 trabajos directos • Los vecinos alertan de problemas de movilidad y de un grave perjuicio al pequeño comercio

**MUYFAN | ENTREVISTA | PÁG. 18**

“La música no es una cuestión de trabajo”

Carlos Goñi acaba de empezar una gira por España con un concierto en Barcelona para promocionar su nuevo disco 'Capitol'. Tras 12 álbumes y 30 años, la música se ha convertido para él en “una cuestión de vida”



**Gratis**  
1ª visita + Presupuesto + Rx Panorámica

C/ Consenso, 27, esq. C/ Alianza Villaverde

**a**  
arce  
clínica dental

91 025 50 29

Avda. del Manzanares, 38 Madrid

91 366 81 31

**LOCAL | PÁG. 10**

## Los vecinos del Sur, los menos participativos en la consulta

Usera es el distrito que registra el menor nivel de implicación, con el 5,11%, seguido por Villaverde y Carabanchel

**ADMINISTRACIÓN | PÁG. 6**

## Las tasas del DNI se podrán pagar a través de Internet

El objetivo del Ministerio de Interior es eliminar el abono en metálico de los trámites

**ESPECIAL | PÁGS. 11-14**

## EFICIENCIA ENERGÉTICA PARA UN MUNDO VERDE

El ahorro en la luz y el reciclaje son algunas de las vías que siguen muchos sectores de la sociedad en su apuesta por la sostenibilidad.

**UN PRÉSTAMO TAN SENCILLO COMO JUGAR**  
SIN AVALES Y PARA LO QUE QUIERAS

Préstamos personales de hasta 3000€ (1000 si no eres cliente) a devolver hasta en 6 meses sólo con DNI, cuenta bancaria, tarjeta de débito y nómina.

Guabairo, 4. Tel: 91 525 86 67  
Marcelo Usera, 89. Tel: 91 500 07 80

**SUPER EFECTIVO**  
www.superefectivo.com

VENTA RECUPERABLE • COMPROMISO CERO • PRÉSTAMOS PERSONALES

## LA FRASE

**“Jubilarse antes de los 70 años sería insuficiente”**

**José María Aznar**

El expresidente del Gobierno concedía días atrás una entrevista en la que apostaba, entre otras cosas, por atrasar la edad de jubilación.



## LA CIFRA

**1.637**

**Más madrileños sin empleo**

El segundo mes de 2017 se despide con un mal dato en materia de trabajo. El número de parados subió en la Comunidad de Madrid un 0,4 por ciento hasta llegar a la cifra de los 416.707 desempleados.

## EL PERSONAJE



**El Carnaval, en terreno virgen**

Drag Sethlas fue coronado nuevo Drag Queen del Carnaval de Las Palmas, apareciendo de una guisa que no ha sentado bien en el seno de la Iglesia.

**EDITA:**  
GENTE EN MADRID, S.L.

**EDITOR:**  
FERNANDO IBÁÑEZ

**REDACTORA JEFE:**  
MAMEN CRESPO

**COORDINADORES DE REDACCIÓN:**  
LILIANA PELLICER  
FRANCISCO QUIRÓS  
JAIME DOMÍNGUEZ

**JEFE DE FOTOGRAFÍA:**  
CHEMA MARTÍNEZ

**JEFE DE MAQUETACIÓN:**  
CARLOS ZUGASTI

**MAQUETACIÓN:**  
ENRIQUE ALONSO

**COLABORADORES:**  
MIGUEL HERNÁNDEZ  
(Redacción)

ALBERTO ESCRIBANO  
(Redacción)

STELLA MIRALLES  
DE IMPERIAL  
(Fotografía)

**SECRETARIA DE REDACCIÓN:**  
ELENA HORTA

**DIRECTOR DE GRANDES CUENTAS Y ACC. ESPECIALES:**  
CARLOS ECHEGUREN

**JEFE DE MARKETING:**  
RAFAEL VARA

**COORDINADORA DE PUBLICIDAD:**  
ANA SÁNCHEZ

**DISEÑO GRÁFICO:**  
PATRICIA MARTÍNEZ

**REDACCIÓN:**  
CONDE DE PEÑALVER, 17  
1ª PLANTA  
28006, MADRID

**TELÉFONO:**  
91 369 77 88

**E-MAIL:**  
info@genteenmadrid.com

**CONTROLADO POR:**

EL PERIÓDICO GENTE NO SE RESPONSABILIZA NI SE IDENTIFICA CON LAS OPINIONES QUE SUS LECTORES Y COLABORADORES EXPONGAN EN SUS CARTAS Y ARTÍCULOS

## Mi estado de WhatsApp

MAMEN CRESPO COLLADA · REDACTORA JEFE

Desde que WhatsApp decidió hace unos días incluir la pestaña 'Estado' en su última actualización no se habla de otra cosa. Y no me extraña, porque ahora podemos saber quién ha mirado nuestro estado. Todos vivíamos muy bien en ese anonimato que garantizaba la aplicación, pero ya se ha terminado. Ahora, si nos metemos a ver las novedades de nuestros contactos, ellos lo sabrán.

Eso sí, los que siguen teniendo la versión anterior, pueden seguir mirando hasta que actualicen. En cualquier caso, que otros sepan o no que hemos curioseado, está en nuestras manos. Aunque lo que verdaderamente me parece divertido es saber quién tiene interés en conocer qué foto o vídeo hemos subido y la frase con la que lo hemos acompañado. Es inevitable desde hace unos días preguntarse qué motivo mueve a algunas personas a pinchar en nuestro estado, aunque lo mejor o lo peor, según se mire, es que no lo vamos a saber, contando con que con muchos de ellos no tenemos ninguna relación en la actualidad. Pero valientes aquellos que, aun sabiendo que se sabe que miran, lo hacen. Yo prefiero no probarlo. Todavía no me puede tanto la curiosidad, pero nunca se sabe! A colación de esto, no he podido pasar por alto los nervios de aquellos que se han ido enterando de esta nueva situación cuando ya se habían metido a ver la foto de muchos de sus contactos. Me he reído mucho con sus caras de asombro al saber que ciertas personas han conocido su interés en ellas.

Tampoco he podido evitar preguntarme qué pasaría si pudiéramos saber con mayor facilidad quién ve nuestros perfiles de las redes, aunque, en el fondo, visto lo visto con WhatsApp, creo que prefiero no saberlo.

Total, al final, ¿cuánta verdad hay detrás de cada palabra, de cada sonrisa y de cada posado?

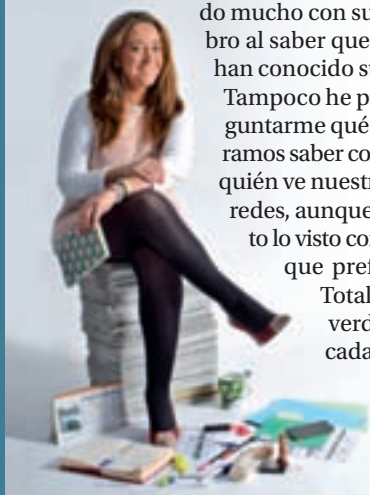

## LA FOTO DE LA SEMANA



**La polémica sin freno desde Hazteoir.org**

La plataforma Hazte Oír está en el ojo del huracán después de pasear por las calles de Madrid este autobús con un lema cuanto menos polémico. Tras las quejas desde diversos sectores, un juzgado ha prohibido de forma cautelar la circulación de este vehículo.

## EL SEMÁFORO



**La culpa fue de otros, no de la Generalitat**

Tanto Francesc Homs como Artur Mas han defendido ante el juez que "el compromiso de los 40.000 voluntarios es lo que permitió el proceso participativo" del 9-N.



**El asfixiante recibo de la luz da un respiro**

La factura de la electricidad dio un pequeño margen a la economía doméstica, al registrar una leve bajada respecto al mes de enero, aunque es un 22% más cara que en febrero de 2016.



**RCR Arquitectes, unos cimientos muy sólidos**

Los españoles Rafael Aranda, Carme Pigem y Ramón Vilalta han sido galardonados este miércoles con el Premio Pritzker 2017, considerado el Nobel dentro del mundo de la arquitectura.



@gentedigital



## NUEVA PROGRAMACIÓN

### NACIONAL

**Súbete al tren, próxima parada la Manga del Mar Menor**   
**Hotel Mangalán & Spa 4\*** 8 días | 7 noches  
 Salidas marzo, abril y mayo desde **318€**  
 Incluye: tren desde Madrid y traslados

**Tierra de contrastes**   
 Baeza - Úbeda - Sierra de Cazorla - Jaén  
 Salidas 7 y 21 de mayo **325€**  
 Incluye: tren desde Madrid, alojamiento en Hotel TRH Baeza 4\*, traslados, autocar y **guía acompañante** para todas las excursiones en destino y entradas.

**Súbete al tren, próxima parada Benidorm**   
**Hotel Rosamar 3\*** 8 días | 7 noches  
 Marzo **330€** Abril y mayo desde **375€**  
 Incluye: tren desde Madrid y atenciones exclusivas en el hotel.

**Torremolinos, esencia de la Costa del Sol**   
**Hotel Fénix Torremolinos 4\*** 8 días | 7 noches  
 Salida 1 de abril **397€** Salida 20 de mayo **460€**  
 Incluye: AVE desde Madrid, traslados, 1 circuito termal, 1 visita guiada a pie por el casco antiguo y Torre de Pimentel y 3 noches con espectáculos (baile incluido).

**Pueblos Cordobeses, Naturaleza y Cultura**   
 Córdoba - Priego de Córdoba - Lucena - Iznájar - El Ruedo - Alcalá Real - Montilla  
 Salidas 2 de abril; 7 y 21 de mayo **420€**  
 Incluye: tren desde Madrid, alojamiento en Hotel Rural Huerta de las Palomas 4\*, autobús, y **guía acompañante** para todas las excursiones y entradas.

**Conoce Los Patios de Córdoba**   
**Hotel Macià Alfaro 4\*** 4 días | 3 noches  
 18 de abril **429€**  
 Incluye: AVE desde Madrid, media pensión (agua o vino en cenas), visitas, obsequio de recuerdo y **guía acompañante**.

**Súbete al Tren de la salud | Jaraba**   
**Hotel Balneario de Sicilia 4\*** 6 días | 5 noches  
 Salidas: 17 y 24 de abril, 8, 15 y 22 de mayo **452€**  
 Incluye: AVE desde Madrid, visitas, actividades y programa termal.

**Ruta de Paradores por Extremadura**   
**Parador de Jarandilla de la Vera 4\*** y **Parador de Plasencia 4\*** 5 días | 4 noches  
 Salida 2 de abril **649€**  
 Incluye: autobús desde Madrid, 2 noches en el Parador de Jarandilla de la Vera 4\* y 2 noches en el Parador de Plasencia 4\*, pensión completa en Paradores (sin bebidas), almuerzo en el Parador de Trujillo y almuerzo en el Parador de Mérida, visitas, **guía oficial** y **guía acompañante**

### INTERNACIONAL

**Sicilia Mediterránea**   
 8 días | 7 noches  
 Catania - Etna - Taormina - Cefalù - Palermo - Monreale - Erice - Agrigento - Ragusa - Noto - Siracusa  
 Salida 15 de abril **1.179€**  
 Incluye: vuelo desde Madrid y Barcelona, alojamiento en hoteles 4\*, **guía acompañante**, panorámicas con **guía local** de Palermo y Catania, excursiones y visitas.

**Gran Crucero Fluvial de Bélgica y Holanda**   
**Barco M.S. Switzerland II 4\*** 8 días | 7 noches  
 Amsterdam - Róterdam - Middelburg - Gante - Amberes - Bruselas  
 28 de mayo **1.550€** 30 de julio **1.799€**  
 Incluye: vuelos desde Madrid y Barcelona, alojamiento en puente principal, barco de habla hispana, excursiones y **guía acompañante**.

Últimas Plazas Marzo  
Abril  
Mayo

# IMSERO

Estancias	Baleares	Canarias
8 días	236,55	314,23
10 días	293,87	387,44
15 días	396,80	551,94



902 400 454  
viajeselcorteingles.es



VIAJES **El Corte Inglés**  
Una sonrisa de ida y vuelta

Precios por persona y estancia en habitaciones dobles, en régimen de pensión completa con agua y electricidad en almuerzo y cenas (excepto indicadas), válido para determinadas fechas de los meses indicados. Precios válidos para mayores de 60 años. Consulta orígenes, estancias, horarios, itinerarios, hoteles, vistas, condiciones y precios para fechas no publicadas. Tasas de alojamiento en determinadas fechas no incluidas. Mejor precio garantizado: se garantiza el mejor precio disponible en determinadas fechas. Diferencia con otros incluyen: vuelos, visas aéreas y terrestres. Gastos de gestión (20€ nacional y 10€ internacional) no incluidos. Plazas limitadas. Consulta condiciones en los folletos "Ejemplar +60 años 2ª edición 2017" y "Guía de vacaciones 2ª edición temporada 2017". Pago en 3 meses sin intereses: no aplicable sobre importes de tasas de embarque ni costas de servicio / programa. Ingresos subvencionados por Viajes El Corte Inglés, S.A. Financiación sobre la aprobación de Francisco El Corte Inglés S.F.C., S.A. Ingreso máximo de 30€. Gastos de gestión facturados en función del importe de la venta. Desde 20/03/2017 en adelante de 12€. Ejemplar +60 años sin intereses: importe: 300€, 101.870€/mes, IVA (IVA), 241,81€/mes, gastos de gestión 5€, importe total del crédito subvencionado 306€. Importe: 1.000€, 1.004€/mes, IVA (IVA), 1.008,40€/mes, gastos de gestión 12€, importe total del crédito subvencionado 1.020€. Reservas de documentos en la última cuota. Producto de Club de Vacaciones (excepto indicadas). Producto de IMSERSO: vuelos desde Madrid. Plazas limitadas. Es un producto de Madrid.es. C.I.C.MA.SB.XEIMM055LA - 112 - MADRID.

# Las tasas del DNI y del Pasaporte ya se pueden abonar por Internet

El Ministerio del Interior ha puesto en marcha esta semana la nueva 'pasarela de pago' • La herramienta no supondrá coste para las arcas públicas • El objetivo final es eliminar definitivamente el pago en metálico en los trámites

J.D.  
@gentedigital

El Ministerio del Interior ha puesto en marcha esta semana una 'pasarela de pago' para abonar por vía telemática las tasas correspondientes a la expedición del DNI y del pasaporte, de manera que los ciudadanos pueden efectuar el pago en el mismo momento en el que reservan cita previa para obtener estos documentos.

Los ciudadanos que prefieran realizar el pago por este medio, pueden hacerlo aportando su número de su cuenta bancaria o el de su tarjeta de crédito, siempre y cuando las entidades bancarias estén autorizadas para operar con esta pasarela del Ministerio de Hacienda y Función Pública.

## Sin coste

La herramienta está gestionada por el Ministerio de Hacienda, adhiriéndose a ella el servicio de pago telemático de los documentos de identidad expedidos por la Policía Nacional, por lo que no se incrementa el gasto público por la implantación de esta nueva funcionalidad.

Con el objetivo de agilizar el proceso de expedición y de ofrecer una tercera vía al



Oficina de expedición del DNI y del Pasaporte GENTE

ciudadano para abonar las tasas, está en estudio la viabilidad del pago a través de Terminales de Punto de Venta (TPV's) instalados en las propias Oficinas del DNI y Pasaporte, con el objetivo final de eliminar los pagos en efectivo.

Una vez que se accede a la página oficial de cita previa (Citapreviadnie.es), la apli-

## OBJETIVO

### Reducir los tiempos de espera

La posibilidad de pagar las tasas de manera telemática y la futura implantación de TPV's en las oficinas de expedición tienen como objetivo final el reducir los tiempos de espera a los que se tienen que enfrentar los ciudadanos a la hora de renovar u obtener por primera vez el Documento Nacional de Identidad o el Pasaporte.

cación irá guiando al usuario paso a paso en la solicitud de los documentos, indicándole los casos en los que estos son gratuitos. Una vez introducidos los datos para la solicitud de la cita previa y para aumentar la seguridad en las transacciones telemáticas, los usuarios deberán identificarse a través de sus certificados digitales.

Introducido el número de cuenta o de tarjeta donde se realizará el cobro, y realizada la conexión con la entidad bancaria correspondiente, se recibirá una notificación del pago realizado que servirá de justificante del abono de la tasa de los documentos.

## Pago en metálico

Hasta ahora, las personas que acudían a realizar estos trámites tenían obligatoriamente

LA OPERACIÓN  
SE PODRÁ HACER  
EN EL MOMENTO  
EN EL QUE SE  
PIDE CITA PREVIA

LAS OFICINAS  
DE EXPEDICIÓN  
TENDRÁN TPV'S  
EN UN FUTURO  
PRÓXIMO

que 'pasar por caja' en las mismas oficinas, además de abonar estas tasas en metálico y sin posibilidad de utilizar las tarjetas de crédito. Los funcionarios también habían mostrado en alguna ocasión su postura contraria a ser ellos los que tengan que cobrar directamente las tasas y a manejar cuestiones como el cambio.

## Los donantes de médula ósea aumentan un 31% en Madrid

### REDACCIÓN

El número de personas registradas para ser donantes de médula ósea en la Comunidad de Madrid aumentó de manera muy significativa el pasado año. Son casi 6.000 (exactamente 5.899) las incorporadas al REDMO (Registro Español de Donantes de Médula ósea) desde el Centro de Transfusión. Este dato supone un 31% más que los obtenidos durante el año 2015 (4.498) y un 70% más del objetivo encomendado en el Plan Nacional de Donación de Médula Ósea (3.470).

En cuanto a las donaciones efectivas, es decir, aquellas personas que ya han sido llamadas para donar médula tras encontrarse compatibilidad con un enfermo necesitado de trasplante, Madrid sigue estando a la cabeza. De las 107 personas que durante 2016 se sometieron a este proceso en toda España, 32 (29,9%) procedían del registro madrileño.

### Pésame a la familia Ráez

El Centro de Transfusión, la Consejería de Sanidad y toda la Comunidad de Madrid aprovecharon la presentación de esta estadística positiva para transmitir su pésame a la familia de Pablo Ráez, el joven malagueño fallecido el pasado fin de semana después de luchar durante dos años contra una leucemia.

Ráez llevó a cabo una intensa campaña a través de las redes sociales para fomentar la donación de médula.

## Los 'cheques guardería' llegarán a 1.700 niños más el próximo curso escolar

La Comunidad de Madrid destinará 36 millones de euros a estas ayudas

### REDACCIÓN

La Comunidad de Madrid anunció esta semana que el presupuesto destinado a los 'cheques guardería' para el

curso escolar 2017-2018 ascenderá hasta los 36 millones de euros, lo que permitirá que se otorguen a 32.700 niños, 1.700 más que este año, cuando se invirtieron 34 millones en esta partida.

Como principal novedad, este año la convocatoria establece que para obtener estas becas, la renta per cápita fa-

miliar no podrá superar el límite de 25.000 euros, cualquiera que sea la puntuación total obtenida, con el objetivo de favorecer que alcancen al mayor número de personas necesitadas.

### Requisitos y baremos

Las ayudas las podrán solicitar las familias cuyos hijos hayan nacido antes del 31 de octubre de 2017 y vayan a matricularse en cualquiera de los cursos del primer ciclo de educación infantil en centros privados autorizados por la Comunidad de Madrid. Los

niños no nacidos en el momento de presentar la solicitud podrán disponer de la ayuda, siempre y cuando sus padres aporten un certificado médico en el que conste la fecha probable del parto.

Las cuantías de las becas serán de 100 o de 160 euros mensuales en función de la renta y beneficiarán fundamentalmente a las familias en las que trabajen ambos cónyuges, con el objetivo de fomentar la conciliación familiar y laboral. Habrá facilidades para las víctimas de la violencia de género.



Escuela Infantil de la Comunidad de Madrid GENTE

## Wifi gratuito durante media hora en varias estaciones

Fomento presentó el nuevo servicio, que se podrá disfrutar en Getafe Centro y en cinco paradas de la capital

GENTE  
@gentedigital

Después de varios meses de prueba en las estaciones de Getafe Central y Plaza de Cataluña (Barcelona), el Ministerio de Fomento presentó la semana pasada el servicio gratuito de wifi que se ha puesto en marcha en veinte paradas de 12 ciudades españolas. En lo que respecta a la Comunidad de Madrid, las 'agraciadas' serán, además de la propia Getafe Centro, las de Nuevos Ministerios, Sol, Méndez Álvaro, Príncipe Pío y Atocha Cercanías, todas ellas ubicadas en la capital.

### Adaptada al viajero

La funcionalidad de la aplicación 'PlayRenfe' en las estaciones de Cercanías está adaptada a la demanda de los viajeros. Los clientes disponen de un tiempo máximo de conexión de 30 minutos para optar a servicios de conectividad e información general, así como a contenidos de entretenimiento.

Si el cliente sólo quiere navegar, no es necesario descargarse la 'app'. Si se quiere tener acceso al resto de contenidos (carrusel de noticias de la Agencia EFE, servicios personalizados por estación, las propuestas de ocio de RenfeViajes, cortometrajes,

trailers de películas, libros, juegos...) sí que es imprescindible que la instale en su dispositivo móvil.

Aunque aún no ha dado fechas ni plazos, la intención del Ministerio es la de llevar esta iniciativa a toda la red, aunque de momento se quiere comprobar su uso en estas primeras 20 estaciones.

Además de las paradas madrileñas, las otras que participan en el proyecto son las barcelonesas de Plaza Cataluña, Arc de Triomf, Aeropuerto y Clot, Santander, San Ma-

LOS VIAJEROS  
TAMBIÉN  
PUEDEN PAGAR  
SUS BILLETES  
CON EL MÓVIL

més (Bilbao), Elche Parque (Alicante), Gros (San Sebastián), Xàtiva (Valencia), San Fernando (Cádiz), Llamaqui que (en el núcleo de Asturias), Goya (Zaragoza), Málaga Centro y San Bernardo (Sevilla). Todas ellas mueven un flujo de 231 millones de viajeros al año.

### Pago del billete

Además de tener el wifi a su disposición, los clientes también pueden realizar el pago de sus títulos de transporte

con el móvil, mediante la aplicación 'Renfe Ticket'. Para ello, tienen que seleccionar esta opción en la pantalla de la máquina autoventa y descargar un código QR o introducir un localizador mediante el teclado para iniciar el pago y recibir el billete.



Sol es una de las estaciones que tendrá wifi gratuito GENTE



## TARIFA SOCIAL DE CONSUMO DE AGUA UNA TARIFA PENSADA PARA QUIENES MÁS LO NECESITAN

En Canal de Isabel II creemos que es justo adaptarse a las necesidades especiales de cada persona y familia.

Por eso, si estás atravesando un momento difícil, eres perceptor de la renta mínima de inserción o de una pensión no contributiva o perteneces a una familia o vivienda numerosa, puedes acogerte a nuestro **Tarifa social**.



Por exención social



Por familia o vivienda numerosa

Infórmate llamando gratis al 900 365 365

Entra en nuestra Oficina virtual [oficinavirtual.canaldeisabelsegunda.es](http://oficinavirtual.canaldeisabelsegunda.es)

Canal  
de Isabel II



## Un total de 11.088 afiliados elegirán al líder del PP

Se trata del 11,8% del total de los militantes del partido en la Comunidad de Madrid

### REDACCIÓN

Un total de 11.088 afiliados se han inscrito para votar al presidente del PP de Madrid en el congreso que los populares madrileños celebrarán del 17 al 19 de marzo en el

hotel Auditorium de Madrid, lo que supone el 11,8% de la militancia. De ellos, 3.748 son afiliados de los distritos de la capital y 7.340, de municipios de la región.

La presidenta de la Comunidad de Madrid, Cristina Cifuentes, y el presidente del PP de Chamberí, Luis Asúa, son los dos candidatos a dirigir los destinos del partido en la región.



Estado actual del nuevo espacio comercial CHEMA MARTINEZ / GENTE

## Plaza Río 2 abrirá en octubre

El nuevo centro comercial contará con tres plantas comerciales ● La cuarta, denominada 'Mirador de Río', estará dedicada a la restauración ● Los vecinos temen problemas de movilidad y perjuicio para el pequeño comercio

siva a la restauración, ha sido diseñado por la firma de arquitectos Chapman Taylor con el objetivo de adaptarse al estilo de vida más actual.

"Con un diseño moderno, la luz natural será la principal protagonista abriéndose paso a través de un lucernario interior y cubriendo todos los elementos decorativos", explica desde la Sociedad General Inmobiliaria de España. El edificio estará además dotado de los sistemas más avanzados en lo que se refiere a eficiencia energética y

ESTÁ PREVISTA  
LA CREACIÓN DE  
1.000 NUEVOS  
PUESTOS  
DE TRABAJO

sostenibilidad, entre sus características destacan una instalación fotovoltaica de 100 kw y unos modernos sistemas LED de iluminación de última generación.

### Alegaciones

El movimiento vecinal presentó en su día una batería de alegaciones en contra de este nuevo centro comercial antes de su aprobación definitiva por parte del Ayuntamiento de Madrid. Los residentes advertían de los problemas de movilidad que se podrían ocasionar el continuo trasiego de vehículos y pusieron su acento en el grave perjuicio para el pequeño comercio de la zona. "Sin duda se van a resentir más de lo que están. Por ejemplo, en el mercado de Usera, muchos locales ya están cerrados", afirma Francisco Rodríguez, presidente de la Asociación Barrio de Zofío.

## Más de 3.000 personas se inscriben en los Foros Locales

### PARTICIPACIÓN

#### M.H./ E.P

Unas 3.000 personas a título individual se han inscrito en los Foros Locales, según fuentes municipales, tras la constitución de los nuevos órganos de participación ciudadana la pasada semana.

El delegado de Coordinación Territorial y Asociaciones, Nacho Murgui, destaca que "la gente puede traer propuestas, ponerlas en común con sus vecinos y llevarlas a buen puerto a través de las Juntas Municipales".

El edil pone el acento en la alta participación no sólo en distritos donde cabía esperar, como Puentes de Vallecas o Usera, sino también en otros como en Salamanca o en Retiro, con una menor tradición reivindicativa.

### USERA

MIGUEL HERNÁNDEZ  
@miguelher73

El Centro Comercial Plaza Río 2, situado en la calle de Antonio López del distrito de Usera, y cuyas obras se están desarrollando durante los últimos meses, tiene ya fecha de apertura.

La Sociedad General Inmobiliaria de España, promotora del nuevo espacio, anunció la semana pasada



Las obras de Plaza Río 2 CHEMA MARTINEZ / GENTE

que la actividad se iniciará de forma oficial el próximo mes de octubre. Según sus responsables, el centro comercial pondrá a disposición de los consumidores una gran oferta de moda, alimentación, servicios, restauración y ocio que supondrá la creación de aproximadamente 1.000 nuevos puestos de trabajo directos.

El proyecto, que cuenta con tres plantas comerciales de 150 tiendas, un hipermercado Alcampo y una cuarta planta, denominada 'Mirador de Río', dedicada en exclu-

## Critican el mal estado de las aceras

### USERA

La Asociación de Vecinos Barrio de Zofío denuncia el mal estado de las aceras de la calle de Mijo de Usera. Los residentes aseguran que, debido a los huecos existentes en el adoquinado, se han producido "más de un accidente con caída y torceduras de tobillos".

## H HOTEL SPA LA PRINCESA ¿Tienes pensado casarte?

Si es así, consúltanos si la fecha que deseas está disponible. Nuestros salones, terrazas ajardinadas, carpas... y resto de instalaciones te sorprenderán; y en cuanto a menús, disponemos de gran variedad, entre ellos un menú "Todo incluido". Confía en nuestra experiencia para este día tan especial.

Para más información llámanos al 902 353 252, así como para concertar una cita y conocer nuestras instalaciones.

Hotel Spa La Princesa: Crta M-506 km 9 (Salida Móstoles Centro) - Telf: 902 353 252 - www.laprincesa.com



# **caredent** Clínica Dental

## ESPECIALISTAS EN IMPLANTES

**APROVECHE ESTA OFERTA**

**IMPLANTE  
COMPLETO  
(IMPLANTE+CORONA)  
799€**

**OFERTA EXCLUSIVA  
PARA ESTA SEMANA**

EXTRACCIÓN

IMPLANTE DE TITANIO 100%

ADITAMENTO PROTÉSICO

CORONA METAL-PORCELANA

SI ESTA SEMANA REALIZA TRATAMIENTO DE IMPLANTES CON NOSOTROS **LIMPIEZA GRATUITA**

### CAREDENT **VILLAVERDE BAJO**

C/ Juan José Martínez Seco, 32 - 28021 Villaverde Bajo - Madrid



Villaverde Bajo - Cruce

Telf.: **917 971 999**

# La votación pasa de puntillas por el Sur de Madrid

El distrito de Usera registra la participación más baja de la capital, seguido de Villaverde y Carabanchel

## CONSULTA

LILIANA PELLICER  
@lilianapellicer

Los ciudadanos de los distritos del Sur de Madrid fueron los que menos optaron por participar en la primera consulta ciudadana de la capital, en la que se decidía sobre Plaza de España, Gran Vía y el billete intermodal, entre otras cuestiones.

En concreto, Usera fue la zona en la que menos madrileños votaron, con un 5,11%;

seguida de Villaverde, con un 5,24%; y Carabanchel, con un 5,68%. Por su parte, Latina registró un 6,94% de participación.

Estos datos se encuentran por debajo de las cifras generales de toda la ciudad. El 7,85% de los 2,7 millones de madrileños llamados a las urnas decidieron implicarse en este proceso.

El delegado de Participación Ciudadana, Transparencia y Gobierno Abierto, Pablo Soto, relacionó esta participación con las cifras de las elecciones generales, en las que estos distritos son los que



**La Plaza de la Madre Naturaleza:** El proyecto de los diseñadores de Madrid Río, 'Welcome Mother Nature', gana la consulta sobre Plaza de España. El plan contempla una reducción del 50% del tráfico, la plantación de mil árboles y la prolongación del túnel de Bailén hasta la calle Ferraz.

tradicionalmente menos ejercen su derecho al voto.

Sin embargo, es posible que el hecho de que no hubiera ninguna pregunta relacionada con temas concretos de los distritos disminuya el interés de los vecinos.

## Interés general

En cuanto a los temas generales que se decidieron con la

votación, destaca la elección con un 52,19% de los votos del proyecto 'Welcome Mother Nature' para la rehabilitación de la Plaza de España, así como el apoyo del 85,49% de los participantes a la ampliación de las aceras de la Gran Vía.

Además, la propuesta del billete único intermodal fue respaldada por el 94,01% y

Madrid cien por cien sostenible, por el 98,16%.

Por otra parte, en este proceso el Consistorio ha invertido un total de 1,1 millones de euros. En concreto, en la campaña de publicidad se ha gastado 426.436 euros; en costes generales como sobres o dípticos, 135.423 euros; y en el voto por correo, 548.949 euros.

## Innovación y municipalidad se dan la mano en La Nave

### VILLAVERDE

#### GENTE

Alcaldes de una treintena de municipios españoles se reunieron el pasado miércoles en La Nave (Villaverde) para relatar su apuesta por la innovación en la política municipal y mostrar el talento de sus ciudades. Cada uno acudió acompañado por una pyme seleccionada desde sus respectivos Ayuntamientos para esa puesta en común que representa el II Encuentro Alcaldes+Innovadores de la Red INNpulso.

Durante la inauguración del evento, la alcaldesa de Madrid, Manuela Carmena, aseguró que la capital es una ciudad de acogida, de abrazo, una capital que es "la antítesis del muro". "Nosotros mismos, los servidores públicos tenemos que ser talentosos", añadió.

**Despacho Multidisciplinar**

Tu problema jurídico lo hacemos nuestro

Primera Consulta GRATIS

C/ Princesa 3, Duplicado 1204 (cita previa)

915 47 25 25 - 665 50 84 41

## Demandan una nueva sede para su conservatorio

### LATINA

#### M.H.

La semana pasada se concentraron frente a la Puerta del Sol. Este jueves 2 de marzo mostraron paraguas reivindicativos en el Pleno de la Asamblea. La comunidad educativa del Conservatorio Teresa Berganza, situado en el barrio de Lucero, sigue adelante en su petición de construcción de un nuevo edificio que albergue la actividad, tras poner en evidencia un informe de bomberos del Ayuntamiento la falta de seguridad en materia de salidas de emergencia. "Nos jugamos el futuro de nuestro conservatorio. Ya que no hay voluntad política de construirlo, tenemos que ir nosotros a por ello", critican los afectados.

La Consejería de Educación tiene previsto realizar obras en el equipamiento este verano por un importe de 250.000 euros.



Un momento de la manifestación del lunes 27 de febrero

## Apoyo ciudadano a la subrogación de Moscardó

### USERA

#### MIGUEL HERNÁNDEZ

Centenares de vecinos del distrito de Usera salieron a la calle en la tarde del lunes 27 febrero para mostrar su apoyo a la causa de los 37 trabajadores del Club Natación Moscardó, que solicitan la subrogación de sus puestos de trabajo por parte del Ayuntamiento de Madrid en el proceso de remunicipalización de la piscina pública.

Días atrás, el Consistorio anunció el despido de los empleados. La marcha recorrió la avenida de Rafaela Ybarra y la calle de Marcelo Usera hasta llegar a las instalaciones municipales (Andrés Arteaga, 5).

"No al despido de los trabajadores del polideportivo Moscardó, remunicipalizar no es despedir, en defensa de una remunicipalización en defensa de los trabajadores" fue el lema que leyeron los afectados al término del acto reivindicativo.



# CAMINAR HACIA UN MUNDO MÁS VERDE

Numerosos **sectores** de la sociedad y de la economía se involucran para lograr un **entorno más sostenible** • El **ahorro en la electricidad** y el **reciclaje** son algunas de las vías para conseguirlo • Este 5 de marzo súmate a la celebración del **Día Mundial de la Eficiencia Energética**



## 12 **LOS AUTOMÓVILES SE PONEN LAS PILAS**

Las empresas del sector siguen trabajando para que el coche eléctrico sea una opción mucho más atractiva, algo que pasa por una serie de cambios desde las administraciones.

## 13 **VIAJES SIN IMPACTO MEDIOAMBIENTAL**

La ONU declara 2017 año del Turismo Sostenible. Cada vez más viajeros incluyen el criterio medioambiental en sus búsquedas, como hoteles eficientes o transportes no contaminantes.

## 14 **CONSEJOS PARA UNA EMPRESA SOSTENIBLE**

La eficiencia energética, al igual que la gestión de residuos, es esencial para lograr ahorros en la factura, pero también para contribuir a una sociedad más verde.

# ENCHUFADOS AL FUTURO

La reducción de **gases contaminantes** supone un reto común para las grandes ciudades • **La concienciación social**, sobre todo en las nuevas generaciones, lleva a las marcas de automóviles a pedir medidas impulsoras **del vehículo eléctrico**

POR FRANCISCO QUIRÓS SORIANO (@franciscoquiros)



a contaminación atmosférica es uno de los problemas comunes al que se enfrentan las grandes ciudades en la segunda década del siglo XXI. Sin ir más lejos, Madrid supone un claro ejemplo de metrópoli que ha tenido que abordar este asunto a través de una serie de medidas restrictivas que han generado un amplio debate en la sociedad, una polémica que podría tener una solución más consensuada: el impulso de los vehículos eléctricos.

Este asunto es de tal magnitud que buena parte de la denominada 'Generación Z' (la que abarca a todas las personas nacidas entre 1994 y 2010) considera que la sostenibilidad es la gran asignatura pendiente de las ciu-

## UN AHORRO PARA TODOS

En el caso de que se cumpliera con esa meta de triplicar el mercado de vehículos, el beneficio no redundaría sólo en la economía de las marcas de automóviles, ya que, según cálculos de Nissan, se reduciría en 16 millones de litros el combustible consumido, mientras que un conductor particular se ahorraría 2.000€ al año.

dades para el futuro inmediato. Así se desprende de un estudio realizado por Nissan con motivo de la II edición del Foro de Movilidad Sostenible, organizado por la propia marca automovilística, un encuentro que sirvió para volver a poner de relieve la gran oportunidad medioambiental y económica que supondría el crecimiento del parque de vehículos ecológi-

cos. Así, el 78% de los encuestados contemplan comprarse un coche en el futuro y, la mitad de ellos, apunta al automóvil eléctrico como su opción favorita.

## LA UNIÓN, NECESARIA

Con estos datos en la mano no cabe duda de que el reto está encima de la mesa, aun-

que para abordarlo parece importante que todas las partes implicadas remen en la misma dirección, incluyendo a la Administración central y al sector privado, que debería propugnar una implantación del 100% en su flota de servicios. De hecho, la principal conclusión que se extrajo del II Foro de Movilidad Sos-

tenible es que aún faltan muchos por dar, como un desarrollo acorde de las infraestructuras de recargas y una base de ayudas mucho más sólida que permita cubrir más que los 2.500 vehículos que actualmente podrían subvencionarse con la partida presupuestaria destinada. Estas son algunas de las razones por las que el coche eléctrico sólo representa actualmente un 0,2% en el mercado español, cifra bastante inferior al 1% que registran otras naciones europeas como Francia o Reino Unido.

Ante esta necesidad, Marco Toro, consejero director general de Nissan Iberia, apunta que "tan sólo triplicando el mercado de vehículos eléctricos, ya se podrían ahorrar 40 millones de toneladas de emisiones de CO<sub>2</sub>".



El Nissan e-NV200, uno de los modelos pioneros

## OPCIONES ACTUALES RECOMENDABLES



### RENAULT ZOE

Se trata de la gran apuesta de Renault en este segmento, con una línea que encaja en las necesidades de un vehículo urbano. Su renovada batería, de 41 kWh, permite recorrer 400 kilómetros con una sola carga.



### TESLA MODEL S

Diseño atractivo, aceleración en escasos segundos y una gran autonomía (613 kilómetros) constituyen el gran atractivo de un coche que, sin embargo, no está al alcance de todos los bolsillos: su precio mínimo es de 127.700 euros.



### BMW I3

La marca BMW no quiere dejar la oportunidad de mercado que supone el vehículo eléctrico. Su principal producto hasta la fecha es el i3, cuya autonomía ha subido enteros recientemente, pasando de 190 a 300 kilómetros.



# DESTINOS PARA CONOCER Y RESPETAR

La ONU ha nombrado 2017 año del **turismo sostenible**

● GENTE recomienda algunos planes 'eco-friendly', una alternativa para muchos viajeros

POR LILIANA PELLICER (@lilianapellicer)



Islas abastecidas con energías renovables, hoteles respetuosos con el medio ambiente, países que son prácticamente parques naturales... La oferta de planes 'eco-friendly' es cada vez más amplia y demandada. Cada vez son más los países y destinos que promueven acciones para reducir el impacto de los viajeros sobre el ecosistema. Quizá por eso Naciones Unidas ha decidido nombrar 2017 como el año del Turismo Sostenible, cuyo objetivo es trabajar por conseguir el menor impacto posible en el medio ambiente y la cultura y la sociedad local.

Esta oferta ha aumentado de la mano de una mayor demanda. Una encuesta internacional realizada por el portal de reservas de hoteles Booking constata que entre 2014 y 2015 se ha multiplicado por cinco la petición a nivel internacional de destinos más sostenibles.

**LA DEMANDA DE DESTINOS 'ECO-FRIENDLY' SE MULTIPLICA**

**UN TERCIO DE LOS VIAJEROS ESCOGERÁN LUGARES SOSTENIBLES**

**APUESTAN POR REDUCIR EL IMPACTO AMBIENTAL Y SOCIAL**

**PREVISIONES**  
Según el mismo estudio, este año, un tercio de los viajeros escogerán lugares más 'eco-friendly' que en 2016; el 39% se muestra interesado en probar un eco-tour; y el 79% considera importante reservar un hotel con prácticas ecológicas y sostenibles.

Por ello, el sector del turismo está apostando por hoteles eficientes, transportes menos contaminantes y empresas de servicios que reducen los impactos ambientales; mientras que los países y regiones crean estrategias en esa dirección.



## UNA ISLA 100% AUTOSUFICIENTE CON ENERGÍAS RENOVABLES

El Hierro, la isla más pequeña del archipiélago canario, es la primera del mundo autosuficiente con energías renovables, desde la inauguración de la central hidroeléctrica Gorona del Viento. Además, cuenta con abruptos acantilados, formaciones geológicas de lava y una exuberante vegetación, que la ha llevado a ser reconocida como Reserva de la Biosfera.



## 24.000 KILÓMETROS SIN COCHES

A pie, en bici, a caballo... Cualquier medio de transporte excepto los de motor puede utilizarse para recorrer The Great Trail, un camino de 21.000 kilómetros, que este año podría sumar otros 3.000, y que cruza todo Canadá.



## EL CIELO MÁS ESTRELLADO

En un planeta con cada vez más contaminación lumínica, entornos como el valle de Elqui, en Chile, deben ser protegidos. Si quieres las mejores condiciones para contemplar el firmamento, visita esta Reserva Starlight.



## INMERSIÓN EN LA NATURALEZA

Hoteles integrados en la Naturaleza es la apuesta de Viwood en el Valle de Guadalest (Alicante). Son 25 habitaciones suspendidas sobre un precipicio y que han ganado el premio al Turismo Sostenible de la Comunidad Valenciana.



## UN PAÍS, UN PARQUE NATURAL

El parque nacional de Vatnajökull ocupa el 12% de la superficie de Islandia, un país que tendrá protegida la mayor parte de su territorio cuando culmine el proyecto de creación de otro parque natural, el de las tierras altas.

# CLAVES PARA UNA EMPRESA VERDE

La **eficiencia energética** y la gestión de residuos son imprescindibles para que las **compañías** sean **sostenibles** • El **ahorro económico** y la mejora del entorno laboral, entre los beneficios

POR **LILIANA PELLICER** (@lilianapellicer)

# R

eciclaje, sistemas de aislamiento, programación de la calefacción, control de los stand-by... Son muchos los pasos que se pueden dar para conseguir que nuestra empresa sea sostenible, ahorrando, de esa manera, costes, mejorando el entorno laboral y mostrando el compromiso con una sociedad verde.

“Los ejes fundamentales son la realización de una auditoría energética, la gestión de residuos y la organización de los recursos humanos”, explica Javier Andaluz, responsable de cambio climático de Ecologistas en Acción.

**1.** Realizar una auditoría energética para analizar la situación de la empresa y decidir si se pueden emprender acciones para lograr mejoras y ahorros.

**ES  
IMPORTANTE  
HACER UNA  
AUDITORÍA  
ENERGÉTICA**

**UNA MEDIDA  
PARA AHORRAR  
ES PROGRAMAR  
LA  
CALEFACCIÓN**

**HAY QUE  
FORMAR A LOS  
EMPLEADOS  
PARA QUE SE  
INVOLUCREN**

Pueden hacerlo compañías externas o departamentos de la misma empresa.

**2.** Cambiar la iluminación halógena por LED, lo que en un principio puede ocasionar un mayor gasto pero que termina repercutiendo en la factura de la luz.

**3.** Sustituir los electrodomésticos por otros más verdes, en concreto, por aquellos con clasificación A, en especial, los que tienen el triple +.

**4.** Mejorar los sistemas de aislamiento. Por ejemplo, unas ventanas que impidan la entrada del frío en invierno pueden suponer un gran ahorro en calefacción. Otros medios serían la instalación de paneles de lana mineral o la inyección de esta sustancia.

**5.** Programar la climatización. Es un medio de impedir que, cuando los trabajadores se han ido de la oficina, la calefacción o el aire acondicionado continúen funcionando y consumiendo energía.



El reciclaje es esencial para una empresa sostenible

En este apartado se puede incluir la instalación de detectores de presencia, que impiden olvidos en el apagado de las luces.

**6.** Implantar la conocida como economía circular, aunque no todas las actividades lo permitan. Se basa en la reutilización de los residuos, en dar una segunda vida a los materiales. Un ejemplo sería la creación de compost o fertilizante con los residuos de la industria alimentaria.

**7.** Reciclar. Separar la basura es indispensable, pero también utilizar papel reciclado, imprimir sólo lo imprescindible, usar las hojas por las dos caras o rellenar un tóner con las sobras de varios, entre otras medidas.

**8.** Apostar por la durabilidad. Las empresas pueden optar por alargar la vida de sus equipos, reparándolos o actualizándolos, en lugar de cambiarlos en cuanto sale un nuevo modelo.

**9.** Organizar los recursos humanos. Flexibilizar los horarios o facilitar el teletrabajo reduce los costes energéticos de la empresa y el impacto medioambiental de los medios de transporte, al tiempo que mejora el rendimiento del trabajador al permitirle la conciliación.

**10.** Formar a los empleados. De nada sirve implementar mejoras en la empresa encaminadas a la sostenibilidad si no se forma a los trabajadores para que interioricen las medidas y las pongan en práctica.

## IBERDROLA, COMPROMETIDA CON LA EFICIENCIA ENERGÉTICA

La compañía ha logrado que sus clientes ahorren **más de 41 millones de euros** en la factura eléctrica desde 2015

### GENTE

Iberdrola tiene claro que su vocación de servicio va más allá del mero suministro y, por este motivo, se ha transformado en un asesor personal en materia energética, una nueva muestra del compromiso de la compañía con

sus clientes, que se plasma a través de iniciativas que les aportan valor y excelencia en el servicio.

Así, plantea tarifas ajustadas a las necesidades reales de sus clientes. Este compromiso se plasmó hace más de un año con el lanzamiento

de una innovadora línea de productos adecuados a los diferentes estilos de vida, que permite disfrutar de una oferta absolutamente ajustada a su forma de consumir, logrando un ahorro medio del 10% en la factura anual.

### A TU MEDIDA

Además, a través de los Planes a tu medida está analizando constantemente el consumo de los clientes que ya tienen

un plan contratado para verificar si es el que mejor se adapta a sus características o si existe otro con el que pudiera ahorrar aún más.

Además, la compañía proporciona a sus clientes un servicio de auditorías energéticas gratuitas, orientadas a identificar e implantar medidas de eficiencia.

De este modo, desde que Iberdrola puso en marcha estos programas de eficiencia energética e integración de renovables en los hogares ha logrado que sus clientes ahorren más de 41 millones de euros en la factura.



Ignacio Galán, presidente de Iberdrola



# PIJJA



Da lo mismo si tú lo eres o no.  
Lo importante es que **tu cesta de la compra** lo será, y mucho.  
Ven y llénala solo con **las mejores marcas** que te costarán **hasta un 70% más baratas**.

Porque las cestas pijjas, sí nos gustan a todos.

---

Alimentación & bebida | Belleza & Bienestar | Hogar | Bazar | Mascotas

---

PrimaPriX<sup>®</sup>

Todo marcas. Todo ofertas.

C/ Embajadores, 100 (MADRID)  
C/ Oca, 46 (CARABANCHEL)  
C/ Francisco de Icaza, 15 (CARABANCHEL)  
C/ Maqueda, 12 (ALUCHE)

[www.primaprix.es](http://www.primaprix.es) | 

FÚTBOL | TERCERA DIVISIÓN

# El Villaverde no quiere problemas

El conjunto de Paco Sendarrubias visitará este domingo al antepenúltimo de la tabla • La racha de cuatro derrotas consecutivas lo ha desbancado de la zona alta

05/03 | 12:00H.

VPA | 18º | 26PT.

VIL | 9º | 36PT.

FRANCISCO QUIRÓS

francisco@gentedigital.es

La temporada del Villaverde Boetticher parece dejar poco espacio para los grises. El equipo de Paco Sendarrubias se mueve por extremos opuestos, ya que tras pasar varias semanas soñando con la posibilidad de jugar el 'play-off' de ascenso a Segunda División B ahora se ve obligado a poner punto y final a su mala racha de derrotas. En total son cuatro los tropiezos que ha encadenado en el último mes el cuadro de Boetticher, el último de ellos el pasado domingo en su propio campo con un doloroso 0-5 ante el Móstoles URJC.

Después de sumar sólo tres de los últimos quince puntos disputados, el Villaverde ha caído hasta la novena posición, comenzando a mirar con cierto recelo a los puestos de peligro. El consuelo es que el amplio botín de puntos logrado hasta la fe-

EL VILLAVERDE  
TIENE SIETE  
PUNTOS DE  
VENTAJA SOBRE  
EL DESCENSO

EL MÓSTOLES,  
LÍDER DEL GRUPO,  
APENAS DIO  
OPCIÓN AL  
BOETTICHER

EN LA IDA, EL  
VILLANUEVA SE  
LLEVÓ LOS TRES  
PUNTOS GRACIAS  
A UN 0-1

cha le distancia en siete unidades del Rayo Vallecano B, el primero de los conjuntos que está en la parte baja.

## Irregularidad

Un puesto más abajo, en el decimotavo, se encuentra el próximo rival del conjunto verde, el Villanueva del Pardillo. Parece que el regreso del equipo blanquiazul al Grupo VII de Tercera no está siendo demasiado fructífero, aunque al menos la semana pasada logró cortar de raíz un bache de resultados que lo ha condenado a la zona de descenso a Preferente. El 0-2 en el campo del Atlético de Pinto supuso una de las grandes sorpresas de la jornada, al tiempo que daba más esperanzas de lograr la permanencia al conjunto de Alfonso Berenguer.

Mirando a la trayectoria que está firmando el Villanueva, los pupilos de Sendarrubias podrían tener la incertidumbre de saber qué versión tendrán enfrente. En la



Dura derrota ante el Móstoles JOAQUÍN MORCUENDE / V. BOETTICHER

presente temporada, equipos de gran potencial que son candidatos a la promoción de ascenso como el Alcalá, el Atlético de Madrid B o el propio Atlético de Pinto, han salido derrotados del estadio pardillano, aunque esos resultados contrastan con un dato que, en el caso de prolongarse, echaría por tierra las opciones de permanencia de los locales: el último triunfo ante sus aficionados se produjo el 4 de diciembre,

tras superar por 1-0 al filial del Club Deportivo Leganés.

Estos resultados deberían servir de acicate al Villaverde, aunque si esto no fuera suficiente, siempre pueden recordar el precedente de la ida. Un solitario tanto de Borja Sánchez servía para decantar la balanza por 0-1 en favor del Villanueva del Pardillo que, por aquel entonces, se movía por una zona mucho más tranquila de la clasificación.

FÚTBOL | PREFERENTE

## El Carabanchel puede echar una mano al CD Los Yébenes

F. Q. SORIANO

Doce son las jornadas que faltan aún para que la Liga en la Preferente madrileña toque a su fin, tiempo suficiente como para que los 17 equipos del Grupo II sueñen con alcanzar las metas propuestas el pasado verano.

Uno de los que tiene aspiraciones más ambiciosas es el CD Los Yébenes-San Bruno, a pesar de la derrota sufrida el pasado fin de semana ante el CD Latina por 2-0. El equipo que dirige César Garzón perdía de este modo el liderato en favor de un Real Aranjuez que daba buena cuenta de la Escuela de Fútbol Arganda (0-2), conjunto que visitará este domingo (11:30 horas) el Eustasio Casallo. A la misma hora pero en tierras ribereñas, otro club de la zona Sur de la capital, el Real Carabanchel, visitará el campo del líder, en un choque con aroma a otras décadas entre dos equipos que llegaron a pasear su nombre por la Segunda División B.

## Lucha dispar

Otro de los aspirantes al ascenso, el Parla Escuela, pondrá a prueba al Betis San Isidro en el Cotorruelo, donde los verdiblancos deben hacerse fuertes si no quieren acabar cayendo a la Primera de Aficionados.

Ese fantasma también persigue tanto al Moscardó como al Latina, quienes protagonizarán un bonito derbi este domingo (10:45 horas).

BALONMANO | DIVISION DE HONOR FEMENINA

## Con un ojo en León y el otro en Porriño

El Base Villaverde viaja hasta Galicia para enfrentarse al sexto clasificado • Mientras, el colista, el CLEBA, recibirá a un rival directo

F. Q. SORIANO

Pocas cosas han cambiado en la zona baja de la División de Honor femenina de balonmano, salvo que el calen-

dario ha agotado una nueva jornada. El Base Villaverde continúa anclado en el penúltimo puesto tras la derrota encajada ante el Mecalía

Guardés por 24-37, aunque la buena noticia es que tanto el Canyamelar Valencia como el CLEBA León también cayeron derrotados.

## Atención dividida

Con esta situación, este sábado 4 de marzo (18 horas), el Base viajará hasta Galicia para verse las caras con el Godoy Maceira Porriño, sexto clasificado, sin perder de vista lo que acontezca en el choque entre el colista, el CLEBA, y otro de los implicados en la lucha por la permanencia, el Elche Mustang.



Nerea Nieto

WATERPOLO | DIVISION DE HONOR

## El Moscardó coge moral en el derbi

P. MARTÍN

Un triunfo por 8-14 en la piscina del AR Concepción-Ciudad Lineal sirvió para que el CN Madrid Moscardó sumara un nuevo triunfo liguero, el sexto en la presente temporada. Con 19 puntos, las chicas de Beatriz Espinosa están empatadas en la clasificación

con el CN Terrassa, una igualdad que podría romperse el próximo día 12, cuando ambos equipos jueguen el partido aplazado correspondiente a la décima jornada.

Antes de ello, este sábado (18:30 horas) el Moscardó juega de nuevo en la M-86 para recibir al CN Sant Andreu.

MUSICAL SOBRE HIELO | DISNEY

# El 'fenómeno Frozen' llega a Madrid

Hasta el domingo 5 de marzo, Elsa y Anna harán las delicias de los más pequeños que se acerquen hasta el Wizink Center ● No faltarán sus canciones insignias

ALBERTO ESCRIBANO  
@albertoescr

Muchos han sido los que han buscado explicación al fenómeno que convirtió 'Frozen: El reino del hielo' en la película de animación más taquillera de toda la historia. Más allá de las interpretaciones de cada uno, lo que está claro es que todo lo que rodea a Anna y Elsa, y todo lo que tocan estos personajes, se ha convertido en oro. Y es que, ¿qué niña no ha querido convertirse aunque fuera por un momento en alguna de ellas?

## APARICIONES SORPESA

### Más personajes Disney

Por si no fuera suficiente con la magia de 'Frozen: el reino del hielo', las funciones de 'Disney On Ice-Frozen' tienen un colofón final muy especial que sorprenderá a todos. Durante los últimos minutos de cada espectáculo aparecerán Nemo, Minnie Mouse o el Pato Donald.

Ahora tienen la oportunidad de ver a todos los personajes de la película más cerca que nunca, porque hasta el domingo 5 de marzo estarán sobre el hielo del Palacio de los Deportes con el espectáculo 'Disney on Ice-Frozen'.

Allí sonarán canciones como '¡Suéltalo!', 'Hazme un muñeco de nieve' o 'Por primera vez en años'.

### Historia de Anna y Elsa

El espectáculo cuenta la historia de Anna y Elsa, dos hermanas inseparables que tienen una infancia muy feliz hasta que Elsa, la mayor, des-



Elsa y Anna protagonizan el espectáculo

cubre que tiene un extraño poder sobrenatural: sus manos son capaces de congelar objetos y hacer nevar. Es entonces cuando una noche, ante el aburrimiento de Anna, que es la más pequeña, salen a jugar a uno de los salones y de repente aparecen montañas de hielo y copos de nieve. Por error, un rayo de hielo hiere gravemente a Anna.

Elsa decide alejarse de su hermana por temor a volver a herirla. Los años van pasando y las hermanas crecen separadas hasta que Elsa se convierte en la reina heredera del mágico reino de Arendelle. Aunque parece que la vida de Elsa vuelve a la normalidad tras el nombramiento, otro grave accidente deja al reino inmerso en un frío invierno, por lo que Elsa decide volverse a aislar. Anna, que no acepta estar separada de su hermana y que quiere recuperarla, toma la decisión de ir a buscarla pese a las adversidades. El amor entre de las dos hermanas convierte a 'Frozen: el reino del hielo' en una de las historias más emotivas de Disney.

**SUIZAINVEST**<sup>+</sup>  
Tu financiera de confianza



## Porqué creemos en las segundas oportunidades

Descubra la alternativa real a la banca tradicional

Si dispone de un piso, casa o local en propiedad, tenemos la solución

**No importa ASNEF o ingresos fijos**

**Desde 5.000 hasta 300.000€**

Estudio gratuito y sin comisiones de apertura | Respuesta en 24h

Llámenos al **91 123 62 47** y un credit manager le atenderá personalmente, sin ningún compromiso



CARLOS GOÑI

## “Cada disco nuevo es siempre una excusa para venir a verme, pero el verdadero motivo es toda la carrera”

El artista acaba de empezar su gira por España con un concierto en Barcelona ● El 12 de marzo recalará en Madrid ● Va a presentar al público su nuevo disco ‘Capitol’, y ya van doce álbumes en su carrera

ENTREVISTA DE MAMEN CRESPO (@mamenrespo) | FOTO DE CHEMA MARTÍNEZ

“H

e pasado por momentos que me dieron mil tormentos y aquí estamos otra vez, pero vivos al final, dispuestos a todo...” Es solo una frase de la reconocida canción ‘Tu noche y la mía’ de Revólver, que sigue ac-

tual más de 20 años desde que sonó por primera vez. Y es que Carlos Goñi está aquí, de nuevo, dispuesto a subirse a los escenarios y a escuchar las alabanzas a su nuevo álbum, escrito en una habitación del hotel Vincci Capitol de la Gran Vía (de ahí el nombre), que tiene unas vistas increíbles de la céntrica calle madrileña. Allí charlamos de su carrera, de sus proyectos y de sus sueños, que los tiene, aunque sea de los que prefieren no pensar en el mañana.

**¿Cómo surge escribir este álbum en un hotel de Madrid?**

En estos dos últimos años pasé temporadas bastante largas en Madrid y me alojaba en este hotel durante la gira. Como siempre llevo una guitarra conmigo, me puse a trabajar y me encontré con que la vista de la Gran Vía que tiene la habitación es evocadora. Además, me parece muy interesante la confluencia de gente que se produce en la plaza de Callao.

**¿Madrid y su Gran Vía son fuente de inspiración para ti?**

Sí, sobre todo la Gran Vía, porque desde que era pequeño me fascina el cine

español de los años 50 y 60 y no había película en la que no saliera esta calle.

**Pero, entonces, no fue premeditado escribir el disco en la capital.**

No. Al final, uno escribe donde le pillan.

**¿De dónde salen la ilusión, las ganas y la calidad después de 12 discos y de 30 años de carrera?**

La ilusión y las ganas salen porque mi vida es esto que hago: tocar, componer, escribir y cantar. No es una cuestión de trabajo, es una cuestión de vida. La calidad es la autoexigencia que cada uno se plantea. Hago las cosas lo mejor que puedo y sé. En este disco hay temas bastante mejores que en otros, lo detectas cuando lo escribes.

**¿Te has planteado si estás ante el mejor disco de tu carrera?**

Yo eso nunca lo sé, ni tampoco me lo planteo. Cada uno de ellos es lo mejor

que he sabido hacer en cada momento. Eso sí, las mezclas de este disco son de las más difíciles que he hecho en mi vida.

**¿Tienes ganas ya de estar con el público?**

Sí, porque hacía mucho que no tenía opiniones tan unánimes, todo el mundo está encantado. No había ocurrido nunca con tanta fuerza.

**¿Queda algo del Carlos Goñi del grupo Comité Cisne?**

Gracias a Dios no. Sí que quedará algo de mí de hace dos años, pero seguro que muchas cosas ya no están y habrán venido otras nuevas. Si no, me parece una pérdida de tiempo. Llegan cosas nue-

vas y de algunas viejas te desprendes, como no puede ser de otra forma.

**¿Alguna vez pensaste que alcanzarías este éxito?**

A veces, en los conciertos, comento que imaginando que haya llegado a algún sitio, nunca fue éste. Me sigue sorprendiendo cada vez que tengo un disco tener un día entero lleno de entrevistas, en este caso tres semanas.

**En 1992 triunfaba la canción ‘Si es tan solo amor’. No sé si después de tantos años sigues pensando que algo como el amor no puede quemar.**

Normalmente suelo tender a pensar lo que escribo, lo cual no significa que siga pensando lo mismo 5 minutos después de haberlo escrito. Sí, el amor es hermoso, lo que pasa es que es una faena que estar enamorado queme tanto.

**Después vino ‘El roce de tu piel’. Generaciones posteriores a la tuya siguen tarareando el tema. ¿Cómo se vive?**

Es un regalo. En un momento determinado me planteé tocar en salas de 300 o 400 personas y, de repente, el público cambió, empezó a venir mucha gente de entre 20 y 40 años.

**¿Cuáles han sido los mejores momentos de tu trayectoria?**

El contacto con el público, que lo tengo constantemente. La gente no me ha abandonado nunca. Siempre he tenido un punto de conexión con ellos.

**Es difícil vivir de la música, pero tú eres el claro ejemplo de que es posible.**

Claro que es posible. Hubo un periodista hace muchos años que dijo que yo no tenía ‘hits’, que lo que tenía eran canciones históricas. Hay artistas de los que te conoces dos o tres temas, son potentísimos, y han vendido muchos más discos que yo. Pero yo la lista de canciones que no puedo dejar de tocar

en un concierto es del 50%. Entiendo que cada disco nuevo que saco es una excusa para venir a verme, pero el verdadero motivo es toda la carrera.

**¿Has pensado en el momento de dejar la música o no te lo planteas?**

De la misma manera que soy muy poco nostálgico, tampoco miro en exceso para adelante. No me planteo qué voy a hacer en 6 u 8 años. Imagino que el día que no me ponga nervioso antes de subirme a tocar, puede que me lo planteo porque significará que me importa poco. El público me merece un respeto descomunal. Ahora mismo tengo muchísimas ganas, hago muchas cosas diferentes y por eso mi situación es diferente. Me gusta tocar con banda, pero solo también, así es que lo alterno, porque, si no, sería muy complicado hacer tantas giras con los mismos músicos y el mismo formato.

“EL DÍA QUE ME PONGA NERVIOSO ANTES DE SALIR, ME PLANTEARÉ RETIRARME”

“UN PERIODISTA DIJO QUE YO NO TENÍA HITS, SINO CANCIONES HISTÓRICAS”





# MURPROTEC

Tratamientos definitivos contra la humedad

## Este invierno elimina las **humedades** de tu hogar

Es época de lluvias y humedades.  
**¡ Protege la salud de tu familia y hogar !**

Solicita un análisis completo y gratuito de tu problema.

Única empresa del sector con certificación ISO 9001



Proporciona un entorno saludable a tu familia.

MURPROTEC colabora con **Cáritas**

### 900 30 11 30

[www.murprotec.es](http://www.murprotec.es)

*Contacta con Nosotros.*

*Te ayudaremos a encontrar una solución*

Delegaciones Murprotec en: España / Portugal / Francia / Bélgica / Holanda / Luxemburgo / Italia

## Puentes de Primavera

SAN JOSÉ - 2 DE MAYO - SAN ISIDRO

escapada de primavera  
ARNOIA • LAIAS • LOBIOS 1 ó 2 NOCHES

DÉJATE MIMAR POR LA  
"NATURALEZA DE CALDARIA"



DESDE  
**70€**  
PERSONA  
Y NOCHE

- Alojamiento 1 o 2 noches en habitación doble.
- Régimen de alojamiento y desayuno buffet.
- Tratamiento Termal: baño de sales y masaje de descanso de pies (programa 1 noche), baño de sales, masaje, castrexo, masaje de descanso de pies y chorro (programa 2 noches)

enotermalismo caldaria  
ARNOIA • LAIAS 2 NOCHES

TE LLEVAMOS POR CAMINOS  
DE NATURALEZA DE VINO



DESDE  
**85€**  
PERSONA  
Y NOCHE

- 2 noches de alojamiento en habitación doble y desayuno buffet.
- Programa termal: masaje parcial de relajación.
- Acceso a las piscinas termales con hidromasaje.
- 1 cena especial con menú degustación y vino Ribeiro a elegir.
- Visita guiada a 2 bodegas de vino Ribeiro.

naturaleza xurés  
LOBIOS 1 ó 2 NOCHES



LOS SENDEROS MAS ESPECTACULARES,  
LAS AGUAS MAS CALIENTES

- Alojamiento en habitación doble standar.
- Régimen de alojamiento y desayuno buffet.
- Tratamiento Termal.
- Ruta de Senderismo guiada por el Xurés.

DESDE  
**69€**  
PERSONA  
Y NOCHE

**caldaria.es**  
HOTEL Y BALNEARIOS  
Vivir, en una palabra

RESERVA YA! 988 280 406 / www.caldaria.es  
reservas@caldaria.es

@caldariaHyB facebook.com/caldaria

ARNOIA • LAIAS • LOBIOS • ABADIA

## AGENDA CULTURAL | MADRID IMPRESCINDIBLE



### CONCIERTO

#### Debut del trío madrileño Cocoa

Tras recorrer durante los últimos dos años numerosas salas de la capital y ganar el Electroshock 2015, el trío madrileño Cocoa presenta su primer EP, producido por Javier Guarino. Muestran desde su lado más suave hasta su parte más energética.

» **Café La Palma (C/ De la Palma, 62. Madrid). 3 de marzo**



### EXPOSICIÓN

#### El interés de Miró por la naturaleza

La exposición se realiza conjuntamente con la familia Miró y la Successió Miró. En ella se hace patente el interés del artista por la naturaleza, por los objetos cotidianos y por los utensilios vistos como fuente de inspiración poética.

» **Galería Elvira González. Hasta el 25 de marzo**



### TEATRO

#### Terror y ceniza

Durante la Guerra Civil, Franco tuvo tres aliados imprescindibles: Hitler, Mussolini y la Iglesia Católica. A lo largo de doce escenas, protagonizadas por mujeres, el dolor, el miedo, la delación, las violaciones, la traición y el sufrimiento se apoderan del escenario.

» **Sala El Montacargas (C/ Antillón, 19. Madrid). 9 de marzo**



### EXPOSICIÓN

#### El Quijote de fin de siglo

La Oficina de Cultura y Turismo de la Comunidad de Madrid presenta 'De locura y modernidad. El Quijote entre dos siglos, 1898-1905', una exposición que podrá verse hasta el próximo 7 de mayo en el Museo Casa Natal de Cervantes de Alcalá de Henares. La muestra recorre las representaciones artísticas, literarias e iconográficas de don Quijote durante este corto espacio de tiempo.

» **Museo Casa Natal de Cervantes. Hasta el 7 de mayo**

## QUÉ ESCUCHAR



#### Una madurez que supera su edad

**Andrea Motis**  
IMPULSE!

La trompetista, cantante y compositora afincada en Barcelona, Andrea Motis, hace su debut en solitario con Impulse! Records con el álbum Emotional Dance. Su madurez musical supera con creces la expectativa de sus años. Esto se debe a que comenzó a tocar la trompeta a los siete años y tres después empezó a estudiar jazz.



### HUMOR

#### De desconocido a fenómeno de masas

Un espectáculo fresco, divertido y original. David Guapo es seguramente uno de los mejores 'showman' de España y, sin lugar a dudas, el de mayor proyección. En muy poco tiempo ha pasado de ser un perfecto desconocido a ser un fenómeno de masas.

» **Teatro Cofidis. Hasta el 1 de abril**



**TEATRO MUSICAL**

**Un chico de revista**

Finales de los sesenta. La acción comienza en el Sacromonte de Granada. Rafael, joven gitano con grandes cualidades para el flamenco, cumple su mayoría de edad y la familia celebra tan esperado momento.

» Teatro La Latina. Hasta el 9 de abril



**EXPOSICIÓN**

**Otra visión de Asturias**

La quinta edición de Miradas de Asturias tiene como fotógrafo invitado a Chema Madoz (Madrid, 1958), Premio Nacional de Fotografía en el año 2000, que presenta en Conde Duque una exposición formada por 34 fotografías inéditas (todas ellas copias únicas) y un vídeo. Mirar Asturias requiere, desde la perspectiva y los modos de hacer de Madoz, convertir la realidad de su espacio geográfico.

» Centro Conde Duque. Del 9 de febrero al 16 de abril



**TEATRO INFANTIL**

**Un cuento para vencer los miedos**

Dos hermanos, Hansel y Gretel, viven con su padre y su madrastra. Aprovechando la ausencia del padre, la malvada madrastra decide abandonarlos en el bosque, para que se pierdan y no vuelvan nunca más a casa.

» Teatro Alcalá. Hasta el 18 de marzo

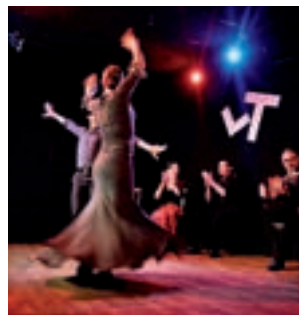

**FLAMENCO**

**El baile más arrebataador**

El tablao Las Tablas te ofrece veladas inolvidables de magia y duende con el cante más sentido, el toque más auténtico y el baile más arrebataador mientras cenas.

» Tablao Las Tablas. Hasta el 30/06



**EXPOSICIÓN**

**El encanto de la naturaleza en invierno**

Con esta exposición, en el Centro de Educación Ambiental de la Casa de Campo, fotógrafos y aficionados nos descubren, mediante imágenes, el encanto de la naturaleza en invierno.

» Hasta el 31 de marzo



**RECITAL**

**Símbolo de la poesía femenina china**

Li Qingzhao (s. XII) es la más grande mujer poeta de toda la historia de la poesía china, erigiéndose como símbolo de la poesía femenina del país asiático de todos los tiempos.

» Conde Duque. 3 de marzo



**DANZA**

**Bailarines de orígenes eclécticos**

La Otra Familia son cuatro bailarines con ambición, de orígenes eclécticos. Se conocen en Salzburg Experimental Academy of Dance, donde comparten sus ganas de crear y bailar.

» Conde Duque. 4 de marzo

**DE ESTO, SÍ HAY TRABAJO:**  
**HAZTE QUIROMASAJISTA**  
 ¡DIPLOMA RECONOCIDO ANTE NOTARIO!  
**TRATAMIENTOS DESDE 35 €**  
**ABIERTO PLAZO DE INSCRIPCIÓN**  
 Tel. 91 685 15 92 [www.espacioalegria.com](http://www.espacioalegria.com)

Cursos de shiatsu - quiromasaje - reflexología podal  
 masaje tailandés - osteopatía, kobidoterapia - drenaje  
 linfático - acupuntura - stretching,...

¡VISITA NUESTRA TIENDA!  
 productos para la salud y el bienestar

**espacio alegría**  
 ESCUELA DE MASAJE TERAPIAS ALTERNATIVAS  
 Avda. Rey Juan Carlos I, 92 - LEGANÉS

**RESTAURANTE | EASONENSE**

## San Sebastián en pleno barrio de Salamanca

El restaurante Easonense aterriza en la calle Ayala, 46 con una apuesta por la mejor cocina vasca de calidad en pleno centro de Madrid

L.P.

Cocina mimada, a fuego lento y con productos de primera calidad, de los fogones a la mesa. El restaurante Easonense aterriza en pleno Barrio de Salamanca con una apuesta clara por la mejor comida vasca, realizada al 100% en su establecimiento.

Desde la carta hasta la decoración, todo está pensado para trasladar al comensal hasta San Sebastián. La Plaza Easo te recibe en la planta baja, mientras que las mesas están rodeadas de imágenes de la Plaza en el Sagrado Corazón, la Bahía, el Paseo de los Fueros o el actual ayuntamiento.

No te vayas sin probar sus especiales saquitos de gambas y puerros, sus sabrosas



Calle de Ayala, 46

croquetas del mar y la tierra, sus mimados piquillos confitados o su delicada merluza al óleo con sus almejas. Todo un lujo para disfrutar en mesas altas o bajas.

**RECINTO FERIAL CASA DE CAMPO | CÁMARA AGRARIA**

## Especies autóctonas en el Día de Mercado

La sede de la Cámara Agraria de la Comunidad de Madrid, en la Casa de Campo, acoge una nueva edición de esta jornada este sábado 4 de marzo

● Los protagonistas serán el cabrito de Guadarrama y el cordero de Colmenar

ALBERTO ESCRIBANO  
@albertoescr

La primavera ya está llamando a la puerta y eso se nota en el campo madrileño, que está en uno de los mejores momentos del año. Las zonas de pasto están más verdes que nunca y los rebaños de ovejas y cabras viven su particular baby-boom. Es época de paridera.

El sábado 4 se celebra un nuevo Día de Mercado organizado por la Cámara Agraria de la Comunidad de Madrid en su sede del Recinto Ferial de la Casa de Campo. En esta segunda edición de año (se celebra todos los primeros sábados de cada mes), los

productos estrella serán el cabrito de Guadarrama y el cordero de Colmenar, dos especies autóctonas en peligro de extinción, que están saliendo adelante gracias al trabajo de las Asociaciones de Criadores de Cabra de Raza Guadarrameña y de Oveja de Raza Colmenareña.

**Los mejores horticultores**  
No faltarán los mejores horticultores de la Comunidad de Madrid, que ofrecerán sus verduras y hortalizas de temporada recién cortadas en sus huertas de Villa del Prado, Fuenlabrada, San Martín de la Vega, Perales de Tajuña y Villamantilla. Toda la información sobre esta nueva edición en CamaraAgraria.org.



La iniciativa se celebra en la Casa de Campo

# AYALA ABOGADOS CONSULTORES

## ¡CLÁUSULA SUELO!

EL TRIBUNAL SUPREMO EUROPEO SE PRONUNCIA A FAVOR DE LOS AFECTADOS CLÁUSULA SUELO  
LA RETROACTIVIDAD SE PRACTICARÁ DESDE EL INICIO DE LA APLICACIÓN DE LA CLÁUSULA, NO SÓLO DESDE EL AÑO 2013

**¡RECUPERE LOS GASTOS DE CONSTITUCIÓN DE SU PRÉSTAMO HIPOTECARIO!**

**NO FIRME NINGÚN ACUERDO EN SU ENTIDAD SIN CONSULTAR ANTES CON PROFESIONALES**

**CONTACTE CON NOSOTROS Y LE RESOLVEMOS SU CASO**

TODOS LOS AFECTADOS DE PREFERENTES Y OBLIGACIONES ESTÁN A TIEMPO DE RECUPERAR SU INVERSIÓN.  
NO AGOTE LAS VÍAS DE RECLAMACIÓN, LA VÍA JUDICIAL ES LA SOLUCIÓN

**ABOGADOS Y ECONOMISTAS EXPERTOS EN DERECHO FINANCIERO**

www.ayalaabogado.com  
ayaley.abogado@gmail.com

Solicitar cita al número GRATUITO: **900 831 057**