



DEPORTES | PÁG. 13

Nada nuevo bajo el sol de Albert Park

El GP de Australia alza el telón de una temporada en la que Mercedes parte, una vez más, como gran favorito, mientras Alonso parece condenado a pelear por metas menores.

TRANSPORTES | PÁG. 10

Próxima parada: Fuenlabrada Industrial

El PSOE ha vuelto a registrar una Petición No de Ley en la Asamblea de Madrid para instar al Gobierno a comenzar los trámites para la puesta en marcha de una estación de Cercanías en Cobo Calleja ● El PP había adelantado a GENTE su intención de votar a favor de la misma

ACTUALIDAD | PÁG. 4

La primavera calurosa empieza con frío y nieve

La estación comienza con mal tiempo, a pesar de que la previsión es que sea más cálida

SOCIEDAD | PÁG. 8

El fútbol, una escuela de buenos y malos modales

Una pelea entre padres de jugadores reabre el debate sobre la labor educativa del deporte

MUYFAN | PÁG. 19



Volantes, color y estampados para recibir a la nueva estación

Los diseñadores y marcas también apuestan por los vaqueros y la gabardina



INFRAESTRUCTURAS | PÁG. 11

Campos de hockey en el Carpe Diem

Los presupuestos de la Comunidad de Madrid contemplan la creación de dos terrenos para la práctica de este deporte en la ciudad ● Uno de ellos se construiría en las instalaciones del instituto Carpe Diem, en el barrio de Loranca ● Este centro, además de estar especializado en deportes, es la sede de la escuela de hockey DXT Madrid Sur, en la que participan unos 300 jóvenes de Móstoles, Fuenlabrada y Madrid



LA FRASE

“¿A quién hay que chupársela? ¿A otro? Vamos a por él”

José Miguel Moreno Torres

Una conversación, fechada en 2014, del exdiputado con David Marjaliza, hombre clave en la trama Púnica, demuestra la búsqueda de trato de favor por parte del candidato que presentase el PP para la Comunidad de Madrid.

LA CIFRA

1.494

Millones de euros que se llevará Abertis del Estado

Corría el año 2006 cuando el Gobierno central, con Magdalena Álvarez como titular de Fomento, y una filial de Abertis firmaban un convenio en relación a la autopista de peaje AP-7. De aquellos polvos han llegado estos costosos lodos.

EL PERSONAJE



Pobre hombre rico

Amancio Ortega sigue siendo el español con una posición más alta dentro de la lista Forbes de los hombres más ricos, aunque cae a la cuarta plaza.

EDITA:
GENTE EN MADRID, S.L.

EDITOR:
FERNANDO IBÁÑEZ

REDACTORA JEFE:
MAMEN CRESPO

COORDINADORES DE REDACCIÓN:
LILIANA PELLICER
FRANCISCO QUIRÓS
JAIME DOMÍNGUEZ

JEFE DE FOTOGRAFÍA:
CHEMA MARTÍNEZ

JEFE DE MAQUETACIÓN:
CARLOS ZUGASTI

MAQUETACIÓN:
ENRIQUE ALONSO

COLABORADORES:
MIGUEL HERNÁNDEZ
(Redacción)

ALBERTO ESCRIBANO
(Redacción)

STELLA MIRALLES
DE IMPERIAL
(Fotografía)

SECRETARIA DE REDACCIÓN:
ELENA HORTA

DIRECTOR DE GRANDES CUENTAS Y ACC. ESPECIALES:
CARLOS ECHEGUREN

JEFE DE MARKETING:
RAFAEL VARA

COORDINADORA DE PUBLICIDAD:
ANA SÁNCHEZ

DISEÑO GRÁFICO:
PATRICIA MARTÍNEZ

REDACCIÓN:
CONDE DE PEÑALVER, 17
1A PLANTA
28006, MADRID

TELÉFONO:
91 369 77 88

E-MAIL:
info@genteenmadrid.com

CONTROLADO POR:

EL PERIÓDICO GENTE NO SE RESPONSABILIZA NI SE IDENTIFICA CON LAS OPINIONES QUE SUS LECTORES Y COLABORADORES EXPONGAN EN SUS CARTAS Y ARTÍCULOS

Quédense en su casa

MAMEN CRESPO COLLADA · REDACTORA JEFE

Vergonzosa y lamentable. Así es como defino la actitud que tuvo un grupo de padres el pasado fin de semana en Palma de Mallorca durante un partido de fútbol que disputaban sus hijos, que acabó a golpes. Y digo bien cuando escribo a golpes, porque se enfrentaron unos a otros a puñetazos. El motivo no lo sé, ni me interesa, sobre todo, porque creo que no es posible que exista ninguna causa que lleve a los progenitores, que deben dar ejemplo ante los menores, a una situación así. Por lo tanto, no quiero conocer qué paso por sus cabezas para dar un espectáculo que, desgraciadamente, no es puntual. Cada fin de semana se viven en los campos de fútbol de todo el país situaciones en las que, aunque no se llegue a las manos, los insultos y las palabras fuera de tono son los protagonistas entre los padres y las madres de los distintos equipos. Ni qué decir tiene que el árbitro también es el blanco perfecto para esas personas que, lejos de hacer un bien a sus hijos presionando sus actuaciones y criticando las del contrario, lo único que provocan es que crezca el odio entre los menores. Basta ya. Los chavales solo quieren jugar. También ganar. Claro. Cómo no. A todos nos gusta vencer, pero si nos enseñan que, a veces se pierde, la vida es mucho más llevadera. Y los pequeños deben aprender que no pasa nada por sufrir una derrota. De hecho,

creo que lo aceptan mejor que sus padres gracias a los magníficos profesionales que hay en los clubes españoles educándoles. Eso sí, no quiero meter a todos los progenitores en el mismo grupo, porque también están aquellos que desde su asiento solo disfrutaban del juego de sus hijos. A ellos, gracias. Y, a la minoría ruidosa, quédense en su casa. Por el bien de todos, por el bien de los niños.

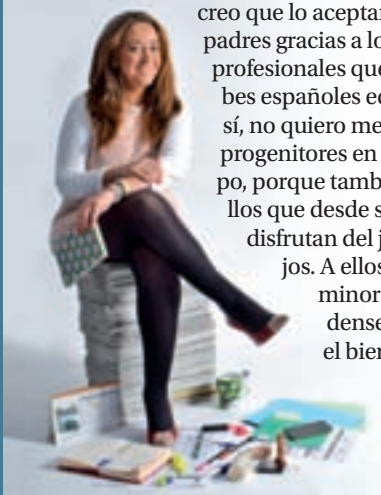

LA FOTO DE LA SEMANA



Un debate atropellado que sigue sin freno

HazteOír continúa con su campaña a través del polémico autobús. El vehículo ha visitado esta semana Pamplona, donde varias personas protestaron contra la iniciativa de la asociación. Una de ellas fue atropellada cuando intentaba abrir la puerta del conductor.

EL SEMÁFORO



La violencia siempre está en fuera de juego

Un partido entre los infantiles del Alaró y el Collerense derivó en una pelea entre padres de los jugadores que debería servir para reflexionar a todos sobre la violencia en el deporte.



ETA quiere dejar de ser el brazo armado

El 8 de abril es la fecha fijada por la banda terrorista para la entrega definitiva de las armas, pero con unas reglas particulares, lejos de las exigencias de los gobiernos francés y español.



El autismo no es un juego de niños

Normalizar este trastorno del neurodesarrollo es el objetivo de 'Barrio Sésamo', una serie de animación que continúa educando a través de un nuevo personaje, Julia, una niña autista.



@gentedigital



MAD



Rutas Culturales 2017

PARA PERSONAS MAYORES
DE LA COMUNIDAD DE MADRID

Toda la información en:
www.madrid.org/mayores

AGENCIA ACREDITADA PARA
LA VENTA DEL PROGRAMA



**Comunidad
de Madrid**

VUELTAS EN FORMA DE CIRCUITO

RUTAS PENINSULARES 

DESDE **250€**

6 días / 5 noches **PENSIÓN COMPLETA**
Hoteles 3*

Vino y agua incluido en comidas

CRUCEROS 

DESDE **945€**

8 días / 7 noches **PENSIÓN COMPLETA**
Barco 4^s

Camarote doble interior

RUTAS INTERNACIONALES 

DESDE **699€**

8 días / 7 noches **PENSIÓN COMPLETA**
Hoteles 3*

Vino o agua incluido en comidas

RUTAS LARGA DISTANCIA 

DESDE **1.295€**

8 días / 7 noches **PENSIÓN COMPLETA**
Hoteles 4*

Agua mineral en comidas

Precios desde por persona, válidos para mayores de 60 años de la Comunidad de Madrid. Incluye alojamiento en habitación/camarote doble (consultar suplemento habitación individual), transporte, estancia en hoteles de la categoría indicada, régimen de Pensión Completa, seguro de viaje, guía acompañante, visitas, excursiones y entradas. El crucero no incluye tasas de servicio (a pagar en la agencia), en Larga Distancia no incluye visado en los países que lo requieran. Consulte programa y condiciones generalistas en cualquiera de nuestras oficinas o en www.nautaliaviajes.com

**Las
VUELTAS DAN
MUCHA VIDA**

200 oficinas
902 811 811
nautaliaviajes.com



NAUTALIA
Viajes

La primavera será cálida aunque haya empezado con nieve

La Aemet pronostica una estación con temperaturas superiores a la media a pesar de su inicio • El pasado invierno también ha sido más caluroso de lo normal



El Retiro es uno de los lugares predilectos de la primavera en Madrid GENTE

JAIME DOMÍNGUEZ
@JaimDominguez

En contra de lo que pudiera parecer teniendo en cuenta lo que está sucediendo en esta semana, la primavera de 2017 será algo más cálida de lo normal, según los vaticinios de los expertos de la Agencia Estatal de Meteorología (Aemet). A pesar de que la estación ha comenzado con lluvia, bajas temperaturas e incluso nieve en varios puntos de la Comunidad de Madrid, la previsión es que los termómetros suban en las próximas semanas y se continúe con la tónica de los últimos años, en los que se han vivido primaveras con un tiempo más caluroso de lo normal.

El delegado de la Aemet en Madrid, Cayetano Torres, apuntó también que las precipitaciones en la región serán “prácticamente normales”, por lo que ese ligero aumento de temperatura no se traducirá en un repunte de la sequía, algo que consideró “positivo”. Torres también explicó que las lluvias caídas en el inicio del mes de marzo han llevado el nivel de los pantanos madrileños hasta el 81%, diez puntos por encima de lo que marcaban hace un año y cinco más que la media de la última década.

Invierno

La Aemet también realizó su habitual balance del invierno, aunque advirtiendo de los datos recogidos en su informe son aún provisionales. La estación que terminó el pasado lunes ha tenido temperaturas “por encima de las normales”. En concreto, las estaciones medidoras de Retiro y Barajas registraron niveles “cálidos”, mientras que las

abril el inicio de la polinización de las gramíneas”, un aspecto que Moral considera positivo.

Mascarillas

Para combatir los efectos del polen, el doctor recomienda el uso de mascarillas homologadas y avaladas por la SEIC, pues estas cubren la nariz y la boca y, de esta manera, el aire inhalado atrapa los ácaros, pólenes y partículas diésel, haciendo que el aire llegue limpio a los orificios nasales y, por lo tanto, se reduce la exposición y se presentan menos síntomas.



Polen en Madrid

ALERGIAS | PREVISIONES

Los alérgicos al polen podrán respirar tranquilos

Las altas temperaturas podrán provocar que la polinización se adelantase a mediados del mes de abril • Los expertos recomiendan usar mascarilla

El presidente del Comité de Aerobiología de la Sociedad Española de Alergología e Inmunología Clínica (SEAIC), el doctor Ángel Moral, vaticinó esta semana que la primavera que acaba de empezar será algo más

benigna que la del año pasado con los alérgicos al polen.

La razón de esta mejoría estaría en las temperaturas por encima de lo normal que prevé la Aemet, “lo que adelantaría a mediados de

ubicadas en Navacerrada, Getafe y Cuatro Vientos llegaron hasta la categoría de “muy cálido”.

Por meses, en diciembre los termómetros estuvieron por encima de la media computada entre los años 1981 y 2010, enero fue “normal” y febrero volvió a ser “cálido”.

Los días más fríos de este invierno en Retiro fueron el 31 de diciembre y 18 de enero, cuando hubo heladas, siendo la más intensa con 3 grados bajo cero. Por su parte, en Navacerrada el día más frío fue el 18 de enero siendo esta la jornada en la que se registró la temperatura mínima absoluta del invierno en la Comunidad, con 13,8 grados bajo cero.

En cuanto a la más alta, se registró el 26 de diciembre en el municipio madrileño de Alpedrete con 21,7 grados. Por último, en los primeros 15 días de marzo las temperaturas máximas han sido “extremadamente cálidas” de los días 8 al 11. De hecho, el día 10 de marzo se registró la mínima más elevada de la historia en Navacerrada, que alcanzó 9,2 grados.

Precipitaciones normales

Respecto a las precipitaciones, la Comunidad ha registrado unos valores por encima de la media nacional, por lo que ha sido un invierno “normal”. Por meses, diciembre estuvo en la media en el área metropolitana y en Navacerrada fue seco. Por su parte, enero también fue normal y por último, febrero ha sido “extremadamente húmedo” en Navacerrada.

En Retiro ha llovido 20 días este invierno, siendo la precipitación más alta registrada el 12 de febrero con 16,5 litros por metro cuadrado.

DATOS

21,7° C

Máxima del invierno
Es la temperatura que se registró el 26 de diciembre en la localidad de Alpedrete

-13,8° C

Mínima estacional
El punto más frío del invierno se vivió el 18 de enero en Navacerrada

26

Días de nieve
Son los que ha tenido Navacerrada. El espesor máximo fue de 56 centímetros

114

Kilómetros por hora
Es la velocidad que llegó a alcanzar el viento el pasado 5 de febrero

81%

De capacidad
Es el nivel de los pantanos de la Comunidad, diez puntos más que hace un año

CAMBIO HORARIO | SÁBADO 25 A DOMINGO 26

El horario de verano vuelve este fin de semana

A las 2 de la madrugada habrá que adelantar el reloj hasta las 3 horas

Este fin de semana durará una hora menos de lo normal. En la madrugada del sábado 25 al domingo 26 habrá que adelantar los relojes una hora, concretamente de las 2 a las 3 de la

mañana. La razón no es otra que la implantación del llamado ‘horario de verano’, que provocará que haya más horas de luz durante las tardes.

Los defensores de esta medida señalan que permite ahorrar energía, sobre todo en la iluminación de las calles, una afirmación que sus detractores cuestionan.



MURPROTEC®

Tratamientos definitivos contra la humedad

Proporciona un entorno saludable a tu familia sin humedades



CONDENSACIÓN

Si observas un exceso de vapor de agua en tus ventanas o manchas de moho en las paredes, es posible que las humedades por condensación estén detrás de este tipo de problemas.



CAPILARIDAD

¿Has observado manchas de humedad en zonas bajas de paredes o muros, que ascienden provocando destrozos en revestimientos y pinturas? Si es así, puede que tengas problemas de humedades por capilaridad.



FILTRACIONES

Si existen manchas de humedad, moho o salitre que aparecen y aumentan cuando hay lluvias abundantes, las humedades por filtraciones laterales pueden estar afectado a tu vivienda. Garajes, sótanos y plantas bajas son los lugares más comunes donde encontrarlas.



Mucho más que la garantía convencional. Nuestros tratamientos ofrecen una garantía hasta 30 años.



Única empresa del sector con certificación ISO 9001

Alergias y enfermedades se agravan en presencia de humedades



Contacta con Nosotros.
Te ayudaremos a encontrar una solución

900 30 11 30

www.murprotec.es

Delegaciones Murprotec en: España / Portugal / Francia / Bélgica / Holanda / Luxemburgo / Italia

MURPROTEC
colabora con
Cáritas



Cifuentes, junto a Rajoy y Cospedal

Cifuentes se rodea de su núcleo duro pero hace un guiño al 'aguirrismo'

Ángel Garrido y Jaime González Taboada serán sus números dos y tres ● Íñigo Henríquez de Luna no ocultó su asombro al escuchar su nombre

GENTE

Con el 93,3% de los votos registrados, Cristina Cifuentes se proclamó el pasado fin de semana presidenta del Partido Popular de Madrid. Dado que su elección estaba asegurada al ser la única candidata que llegó al cónclave, las principales cuestiones que se presentaban antes del Congreso Autonómico eran sobre las personas que la acompañarían en su Comité Ejecutivo Regional.

Cifuentes, que no dio ninguna pista sobre los posibles miembros antes de la cita, optó por rodearse del núcleo duro con el que ha gobernado la Comunidad de Madrid durante casi dos años. Su 'número dos' en el Gobierno regional, Ángel Garrido, será el

secretario regional, mientras que el consejero Jaime González Taboada ostentará el recién creado cargo de coordinador.

Asombro

La sorpresa la protagonizó Íñigo Henríquez de Luna, que no pudo disimular su cara de asombro cuando Cifuentes le mencionó entre los miembros de este órgano designados directamente por la presidenta. El portavoz adjunto en el Ayuntamiento de Madrid es una de las personas más próximas a Esperanza Aguirre e incluso se llegó a especular con que se hubiera presentado a esta elección. El otro 'aguirrista' en el Comité Regional será José Luis Martínez Almeida.

Aparcar de noche y en fin de semana podría dejar de ser gratis en el Centro

El Ayuntamiento está valorando ampliar el horario del SER en 2018 dentro de su plan de calidad del aire ● Cibeles asegura que los vecinos demandan esta actuación ● PP y Ciudadanos consideran que la modificación tiene un claro afán recaudatorio

MIGUEL HERNÁNDEZ
@miguelher73

Por la noche, los fines de semana y festivos y en determinados puntos del Centro de Madrid a petición vecinal. Bajo estas premisas el Ayuntamiento de Madrid pretende ampliar el actual horario del Servicio de Estacionamiento Regulado (SER) (de lunes a viernes hasta las 21 horas) el próximo año en el marco del Plan A de calidad del aire presentado en sociedad la semana pasada.

La delegada de Medio Ambiente y Movilidad, Inés Sabanés, asegura que está valorando la medida al calor de la "solicitud reiterada de los residentes". La edil aclara que no sería aplicable a todo el distrito de Centro sino a zonas con "intensidad grande que se utilizan de manera compulsiva los fines de semana o por las noches" por los no residentes.

Sabanés destaca, por otro lado, que se crearán un centenar de plazas nuevas verdes en esta parte de la capital y que aparcamientos como los de Plaza España o Montalbán reservarán un número importante de plazas para residentes. Igualmente recuerda la puesta en marcha a demanda en barrios limítrofes de la M-30 un sistema de es-



Uno de los parquímetros que regula el estacionamiento en la almendra central

CIBELES QUIERE
CREAR UN
CENTENAR DE
PLAZAS PARA
NO RESIDENTES

tacionamiento a favor de los residentes, con Begoña como punto piloto.

Sólo un anuncio

Los grupos municipales del PP y Ciudadanos se posicionan en contra de esta posibilidad al considerar que sólo persigue un afán recaudatorio. "No sabemos dónde y cuál va a ser la incidencia, sobre todo en teatros y comercios", comenta la edil popular, Inmaculada Sanz, que se muestra "preocupada" por-

que se eliminen carriles para vehículos en arterias principales. Sanz abunda en que la medida es "aún un anuncio".

Por su parte Sergio Brabezo (C's) argumenta que "el hecho de que la clase media vuelva a pagar no va a acabar con los problemas de contaminación", por lo que apuesta por "favorecer y motivar el transporte público". Por último, el PSOE prefiere no pronunciarse hasta que el equipo de Gobierno plantee la medida "de forma concreta".

Más vigilancia sobre los vehículos VTC

La Comunidad y el Ayuntamiento de la capital responden así a las movilizaciones de taxistas ● Cabify denuncia agresiones a sus trabajadores

REDACCIÓN

La Comunidad y el Ayuntamiento de Madrid han suscrito un convenio de colaboración por el que se estrechará la vigilancia de los vehículos con conductor (VTC), de manera que el Consistorio

dotará "de manera suficiente" el número de agentes dedicados a las funciones de vigilancia y el Ejecutivo autonómico formará a los agentes de la Policía Municipal dedicados a la inspección. Estas medidas llegaron solo dos

días después de las movilizaciones de los taxistas en el centro de la capital, en las que acusaban a las administraciones de no hacer nada frente al intrusismo.

Presuntos ataques

Una de estas empresas VTC, Cabify, denunció esta semana las "continuas agresiones" que sus trabajadores han sufrido en los últimos días tras las movilizaciones de taxistas convocadas en Madrid la semana pasada y pidió a las asociaciones profesionales que las condenasen.



Movilización de taxistas en Madrid CHEMA MARTÍNEZ / GENTE

El transporte público no será gratuito

La gratuidad del transporte público en episodios de alta contaminación no está incluida en el convenio de adhesión entre el Ayuntamiento de Madrid y la Comunidad en el Consorcio Regional de Transportes.

Aun así, ambas partes aseguraron que la posible implantación de esta medida se tendría que tratar en la comisión de seguimiento.

Nadal, Alejandro Sanz y Cifuentes, entre los favoritos para ir de cañas

Lideran sus clasificaciones en la encuesta realizada por Cerveceros de España

GENTE @gentedigital

Dicen que con una caña delante se puede arreglar el mundo. Cerveceros de España ha preguntado un año más a los madrileños por los personajes públicos con los que compartirían la bebida alcohólica más consumida en la región y sus respuestas han sido las siguientes.

En el apartado político, la favorita ha sido la presidenta de la Comunidad, Cristina Cifuentes, que ha obtenido de esta manera su segunda victoria de la semana, tras la lograda en el Congreso Autonómico de su partido. Cifuentes se llevó el 20% de los votos. El podio lo completan otras dos mujeres, empatadas con el 12%: Manuela Carmena y Esperanza Aguirre.

En el panorama musical, Alejandro Sanz (20%), se impone sobre Joaquín Sabina (15%) y Melendi (13%). Más claro es el triunfo de Rafa Nadal entre los deportistas con un 40%. Le siguen Iker Casillas (16%) en la segunda plaza y Pau Gasol y Simeone empatados en la tercera con el 6%. El personaje de ficción favorito es Luisma, de la serie 'Aída', con el 12%.

RESULTADOS DE LA ENCUESTA POR SECTORES

Deportistas favoritos:



40%

Rafa Nadal
TENISTA



16%

Íker Casillas
FUTBOLISTA

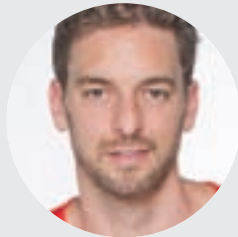

6%

Pau Gasol
BALONCESTISTA

Músicos más populares:

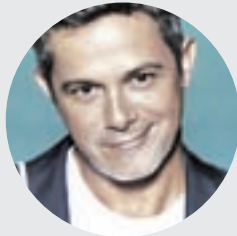

20%

Alejandro Sanz
CANTANTE



15%

Joaquín Sabina
CANTANTE

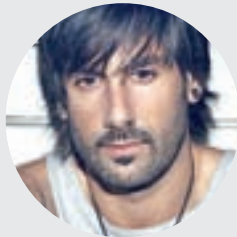

13%

Melendi
CANTANTE

Políticos predilectos:



20%

Cristina Cifuentes
PP



12%

Manuela Carmena
AHORA MADRID



12%

Esperanza Aguirre
PP

El juez no llama a declarar a Esperanza Aguirre

El magistrado no hace caso de la petición de Francisco Granados • Considera que su declaración es "innecesaria" en este momento

E.P. El juez de la Audiencia Nacional Eloy Velasco rechazó esta semana llamar a declarar a la expresidenta de la Comunidad de Madrid y del partido en esta región, Esperanza Aguirre, tal y como había solicitado la defensa del presunto cerebro de la trama 'Pú-

nica' y exsecretario general del PP de Madrid, Francisco Granados.

El magistrado justifica su decisión señalando que la declaración de Aguirre y de la otra veintena de personas que había reclamado el abogado de Granados "dada la gran cantidad de declaraciones so-

licitadas", muchas de las cuales considera "innecesarias" en el actual momento del proceso.

Posible influencia

La defensa del que fuera alcalde de Valdemoro quería que la expresidenta madrileña declarara para aclarar si Granados podría tener la influencia que le atribuye la Unidad Central Operativa de la Guardia Civil (UCO) sobre otros cargos autonómicos en rela-

ción con diferentes operaciones urbanísticas investigadas en esta causa.

Además de Aguirre, el escrito pedía la citación de otra veintena de personas entre las que se encontraban la exconsejera de Urbanismo Ana Isabel Mariño, el exconsejero de Cultura Santiago Fisas, los exconsejeros de Medio Ambiente Mariano Zabía y Beatriz María Elorriaga y los exalcaldes de Getafe Pedro Castro y Juan Soler.



Si tienes más de 50 años disfruta de un Programa de estancias de 6 días, alojamiento en habitación doble o individual en régimen de pensión completa con las bebidas incluidas, 10 tratamientos termales, acceso ilimitado a las piscinas de agua mineral medicinal y el desplazamiento en tren hasta Ourense desde 40 ciudades de toda España, Madrid entre ellas, y con traslado al Balneario incluido. El Programa incluye dos rutas culturales por cada Balneario que te permitirá conocer los principales atractivos de la provincia de Ourense.



En tren al balneario
Desde 40 ciudades



Alojamiento 6 días
Con pensión completa



Tratamientos termales
10 tratamientos



Experiencias culturales
2 rutas culturales

Infórmate y reserva tu plaza en www.trenbalnearios.com o en el 988 317 760



En tiempos de redes sociales y vídeos virales, pocos son los ciudadanos que aún no han visto las imágenes de la pelea entre los padres de algunos jugadores infantiles del Alaró y el Collerense, dos equipos de Mallorca. Estas agresiones originaron en primer lugar una condena generalizada, aunque, con el paso de los días han dejado un poso en forma de debate: ¿qué valores se transmiten en el fútbol de base?

Para José Antonio Luengo, psicólogo del Getafe CF, esta pregunta no es novedosa. “Los hechos que hemos visto en televisión, con esa violencia tan desproporcionada, no se dan todos los días. Sin embargo, otros actos como insultos, vejaciones, el enfrentamiento verbal entre aficionados, o despreciar de manera permanente a los jugadores del equipo contrario y al árbitro, es decir, todo lo que representa a la violencia verbal, sí que es habitual. El gran problema es que ha llegado a normalizarse este comportamiento”, expone a GENTE. Para Luengo “el ambiente de los partidos puede ser intenso y vivo, cargado de cánticos y gritos de ánimo hacia nuestro equipo. Esto forma parte del espectáculo del fútbol y también del deporte. Otra cosa, evidentemente, son los gritos de menosprecio hacia el rival, los jugadores o la afición rival o, por supuesto, hacia el árbitro. Y hay ocasiones en que detectamos a personajes más o menos aislados, pero airados y descompuestos, que no paran de provocar. Ahí puede empezar todo”. “El problema es que cuando dos personas llegan a las manos es muy difícil frenarlo, que es lo que dio pie a la explosión de hechos violentos del pasado fin de semana en Baleares”, argumenta.

Mensajes opuestos

A partir de su dilatada experiencia, Luengo destaca que este tipo de conductas paternales despiertan en los niños “un



REPORTAJE: LA VIOLENCIA EN EL FÚTBOL DE BASE

“El fútbol es un espectáculo en el que se ha normalizado la violencia verbal”

La pelea entre los padres de unos jugadores de categorías inferiores abre el debate sobre la difusión de valores en el deporte • Los expertos apuestan por trabajar con progenitores, niños y entrenadores

TEXTO DE FRANCISCO QUIRÓS SORIANO (@franciscoquiros)

TIPOLOGÍA

Desde el perfil ‘hooligan’ hasta el obsesivo

Preguntado por los comportamientos más habituales de los padres en las gradas, José Antonio Luengo establece la siguiente clasificación: “En primer lugar estaría el padre o madre modelo, que anima durante el partido y después sólo le pregunta si se ha divertido. En un segundo escalón está aquel que es razonable, que anima, pero que en determinadas situaciones pierde los nervios. Luego estaría el padre obsesivo, entrenador, que cree que tiene en su hijo un diamante en bruto al que pulir él y sólo él, creándole una presión difícil de asumir.”

sentimiento de vergüenza sin posibilidad de respuesta porque el niño sigue jugando, seguramente abochornado, incapaz de salir de esa situación. El sentimiento de vergüenza ajena, de querer desaparecer de ahí es un hecho palpable.”

Por eso, este psicólogo aboga por un trabajo en tres líneas complementarias, no excluyentes. “La difusión de valores no sería adecuada si sólo trabajamos con los padres, necesitamos hacerlo de forma paralela con los niños y los entrenadores. En muchas ocasiones los comportamientos de los jugadores tienen más que ver con el del técnico que con el del padre”,

expone al tiempo que apela a la parte formativa del deporte: “El fútbol es un espectáculo hermoso, pero que, desgraciadamente, está rodeado de algunas miserias y, sobre todo, de violencia verbal como elemento muy habitual en el día a día, tanto en la grada como en el campo”.

Además de este trabajo en tres ámbitos, este psicólogo también apunta a forjar una idea del modelo de jugador que se quiere formar en las escuelas, teniendo en cuenta que “se puede competir bien siendo una persona educada, exquisita, que sepa tratar bien al contrario, dar la mano al acabar el partido y, sobre todo, la humildad”.

Susana Díaz presenta este domingo su candidatura a secretaria general

La actual presidenta de la Junta de Andalucía se confirma como rival de Pedro Sánchez y Patxi López para tomar las riendas del PSOE

GENTE

El Pabellón 1 de Ifema será el escenario en el que la presidenta de la Junta de Andalucía, Susana Díaz, presente su candidatura a las primarias para ocupar la Secretaría General del PSOE.

Al acto, que comenzará a las 11:30 horas, está previsto que acudan algunas de las figuras del socialismo que en las últimas fechas han mostrado de manera más o menos evidente su apoyo a Díaz. Entre ellos podrían estar figu-

ras de la talla de Felipe González y cinco presidentes autonómicos: Ximo Puig (Comunidad Valenciana), Emiliano García-Page (Castilla-La Mancha), Guillermo Fernández Vara (Extremadura) y Javier Lambán (Aragón). El que no estará, a pesar de que su preferencia por Díaz es más que notoria, es el asturiano Javier Fernández, que también es el actual presidente de

la Gestora que cogió las riendas del partido tras la dimisión de Pedro Sánchez.

Asistencia masiva

La intención de los ‘susanistas’ es que el evento sea multitudinario para combatir así una de las ideas que flota en el ambiente de este proceso: que Díaz cuenta con el apoyo del ‘aparato’ del partido y que los militantes de base están al lado de Pedro Sánchez.

Las dudas, en cualquier caso, no se despejarán hasta junio, momento en el que se celebrará la elección.



Susana Díaz, durante un acto

Las viviendas compartidas de mayores serán una prioridad

La Comunidad de Madrid presenta su estrategia dirigida a este colectivo, que contempla 129 medidas concretas • El Gobierno regional destinará un presupuesto de 6.790 millones de euros

GENTE
@gentedigital

La Comunidad de Madrid va a poner en marcha la Estrategia de Atención a las Personas Mayores de la Comunidad de Madrid 2017-2021, dotada con un presupuesto estimado de 6.790 millones de euros. Según la presidenta regional, Cristina Cifuentes, el objetivo es "garantizar que la edad no vaya necesariamente acompañada de pérdida de calidad de vida, soledad o abandono".

Una de las propuestas estrella será el impulso de las viviendas compartidas. Se dirigirá a personas mayores de 65 años, autónomas y que cumplan una serie de requisitos, como disponer de un piso en propiedad, en buenas condiciones de habitabilidad y con suficiente espacio para ser compartido; que la persona que vaya a compartir no disponga de una en propiedad o esté en malas condiciones de habitabilidad; y residir en la Comunidad de Madrid y haberlo hecho, al menos, durante el año anterior a la solicitud.

Ruta Socio-Sanitaria

Además del Programa de Viviendas Compartidas, la estrategia incluye otras medidas destacadas, como el desarrollo de una Ruta Socio-Sani-



Cifuentes, durante la presentación de la Estrategia

TENDRÁN
DESCUENTOS EN
LAS ENTRADAS
A DIFERENTES
ESPECTÁCULOS

taria, con la creación de un marco en el que los sistemas públicos de Salud y de Servicios Sociales trabajen de manera conjunta.

También se les facilitará el acceso a espectáculos y actividades culturales, con descuentos en entradas, con el fin de promocionar el envejecimiento activo; y se establecerá un servicio telefónico de orientación y apoyo psicológico.

Casi 8.000 viviendas se rehabilitaron con fondos regionales el año pasado

El Gobierno autonómico destinó un presupuesto de 14,1 millones de euros

C.A.
Las ayudas para la rehabilitación de edificios concedidas por la Comunidad de Madrid durante el año 2016 llegaron

hasta los 14,1 millones de euros, que sirvieron para realizar obras de mejora de accesibilidad, sostenibilidad y conservación en 7.895 viviendas correspondientes a 389 comunidades de vecinos.

Barreras

El 81% de las partidas se destinaron a la supresión de ba-



Pisos rehabilitados

Madrid lidera la inversión extranjera en España

E. P.

La inversión productiva extranjera en la Comunidad de Madrid ascendió durante el año pasado a 10.970 millones de euros, lo que supone el 46,7% del total nacional y un aumento del 6,3% con respecto al ejercicio anterior, según los datos del Ministerio de Economía, Industria y Competitividad.

Con estas cifras, la región se consolida como la líder estatal en este aspecto y se distancia más de Cataluña, que ocupa la segunda posición en el ranking con el 20,7% y una caída del 1,3% respecto a 2015. Madrid escapa de esta manera a la tendencia general en España, donde el volumen total de inversión fue de 23.476 millones de euros en 2016, lo que supone un descenso del 1,2% en relación con el año anterior.

Desde que comenzó la crisis económica mundial en 2008, la Comunidad de Madrid concentra el 57,2% de toda la inversión extranjera en España. En el mismo periodo, Cataluña recibió el 16,9%, País Vasco el 2,9% y Andalucía el 2,6%.

Valoración positiva

La presidenta regional, Cristina Cifuentes, calificó como "muy positivos" estos datos nada más conocerlos y añadió que "acreditan el interés que despierta nuestra región entre los inversores internacionales" y que avalan la labor realizada por su Ejecutivo a lo largo de sus casi dos últimos años de mandato.



Un grupo de alumnos en una de las plantas

Los estudiantes visitan las depuradoras

El Canal de Isabel II invitó a alumnos de Secundaria a conocer las instalaciones • El consejero Garrido acudió a la situada en Pinto

REDACCIÓN

El Canal de Isabel II se sumó el pasado miércoles 22 de marzo a la celebración del Día Mundial del Agua mostrando a un grupo de 220 estudiantes de Secundaria de la región cómo se depuran las aguas residuales. En concreto, la empresa pública abrió las puertas de las plantas de El Endrinal, en Collado Villalba; Tres Cantos; Torrejón de Ardoz; y Arroyo Culebro Cuenca Media Alta, en la localidad de Pinto.

En esta última, los escolares del centro Barrio Loranca de Fuenlabrada estuvieron acompañados por el presidente de Canal de Isabel II y consejero de Presidencia, Justicia y Portavoz del Gobierno de la Comunidad de Madrid, Ángel Garrido, quien ha destacado la importancia de

los sistemas de saneamiento "para tratar adecuadamente las aguas residuales y devolverlas al ecosistema con la mayor calidad posible, cerrando así un ciclo equilibrado y sostenible".

Tratamientos

Durante el recorrido por la planta, Garrido y los estudiantes pudieron ver el complejo proceso al que se somete a las aguas residuales para devolverlas a los ríos en las mejores condiciones. También tuvieron oportunidad de conocer el tratamiento terciario de las aguas residuales, un proceso adicional que permite mejorar su calidad para que puedan ser destinadas a otros usos, como riegos de parques y jardines públicos, baldeo de calles y actividades industriales.

La Hora del Planeta pide apagar la luz este sábado

La iniciativa, que combate el cambio climático, será entre las 20:30 y las 21:30 horas

A. D.

Bajo el lema el 'Planeta primero, que nadie te pare', la organización ecologista WWF organiza este sábado 25 en todo el mundo su iniciativa La Hora del Planeta, que pide

que se apaguen las luces entre las 20:30 y las 21:30 horas para poner de manifiesto el apoyo de ciudadanos, instituciones y empresas a la lucha contra el cambio climático.

"El año 2016 ha sido el más cálido registrado desde 1880. Y desde que comenzó este siglo cada año ha batido el récord de temperatura del anterior", explican desde este colectivo.



Entrada del polígono

El PSOE registra una PNL para crear la estación de Cobo Calleja

Instará al Gobierno para que inicie los trámites para construir la parada de Fuenlabrada Industrial ● El PP en la Asamblea de Madrid apoyará la Proposición No de Ley

TRANSPORTES

MARCOS BAILE
fuenlabrada@genteenmadrid.com

El Grupo Parlamentario Socialista en la Asamblea de Madrid registró en la sesión celebrada el pasado jueves una Proposición No de Ley (PNL) para instar al Consejo de Gobierno a realizar las

oportunas gestiones ante el Ministerio de Fomento para la construcción de la estación de ferrocarril de Cercanías Fuenlabrada Industrial, en la Línea C4, en el Polígono Industrial Cobo Calleja.

Por el momento, la proposición para la parada de Cercanías en el polígono podría estar cada vez más cerca, ya que fuentes del PP en la Asamblea de Madrid confirmaron a GENTE que la apo-

LA PARADA DE CERCANÍAS DEL POLÍGONO ESTARÍA UBICADA EN LA LÍNEA C4

yarían, aunque lo supeditaban al sentido del voto socialista en otras mociones.

Al cierre de esta edición, la votación en la Asamblea regional sobre este asunto aún no se había producido.

Reclamación histórica

No es la primera vez que se produce este hecho, ya que los socialistas han reclamado en varias ocasiones la puesta en marcha de un apeadero en la zona. El pasado mes de febrero, la diputada socialista en el Congreso, Carlota Merchán, registraba una petición señalando que se trataba de un medio de transporte "sostenible y necesario para

el crecimiento de la actividad empresarial en la Comunidad". Además, a mediados del pasado mes el PSOE registró otra PNL en la Asamblea por la misma cuestión, a través de la diputada Carmen Mena.

"La estación del Cobo Calleja es una reivindicación histórica porque es una necesidad que no se ha atendido. Por lo que conocemos, tiene viabilidad", explicó Ángel Gabilondo.

Por su parte, el alcalde de Fuenlabrada, Manuel Robles, destacó que tanto el Ayuntamiento como el Consorcio Regional de Transportes realizaron estudios que demostraban la necesidad de dotar al polígono de un apeadero de Cercanías permitiendo su puesta en marcha a través de la C4. "Esto facilitaría la movilidad a todos los trabajadores y dinamizaría la actividad económica de todo el eje que recorre la carretera de Toledo y la A-6", señaló el regidor.

Suelo reservado

Por otro lado, desde el Ayuntamiento de Fuenlabrada destacaron que existe un suelo reservado para la puesta en marcha del apeadero. "Creemos que es un tema sencillo, ya que la línea pasa a unos 300 metros de la zona, por lo que la estructura ferroviaria ya está hecha, quedaría pinchar la estación en el Cobo Calleja, lo que daría un auge a la actividad industrial de la zona", destacó Robles.

El Polígono Cobo Calleja es uno de los enclaves industriales más grandes de la Unión Europea, con 880 empresas y cerca de 9.500 trabajadores, de los cuales un 25% procede de Madrid. Recibe diariamente más de 19.000 visitas.

El PP pide más aparcamientos en el barrio de El Naranjo

URBANISMO

REDACCIÓN

El PP de Fuenlabrada ha propuesto la creación de más plazas de aparcamiento en el barrio de El Naranjo.

Concretamente, ha solicitado el aprovechamiento de un solar situado entre la calle Torrente y la avenida de la Encina, junto al centro público Andrés Manjón en el que, según su portavoz, Sergio López, "una vez habilitado cabrían una centena de vehículos, lo que aliviaría la congestión del barrio Naranjo". Por otro lado, desde el PP han señalado que al menos, uno de los lugares propuesto por su formación para la creación de plazas de aparcamiento se está llevando a cabo, en relación a las obras en la calle Colombia.

Detenidos por 42 robos mediante el alunizaje

SUCESOS

La Guardia Civil, ha procedido a la detención de 8 personas integrantes de una organización especializada en el robo con fuerza mediante el alunizaje. Se les acusa de 42 delitos cometidos en 13 municipios de Madrid, entre ellos Fuenlabrada y Leganés, Toledo, Cuenca y Valencia.

Fuenlabrada sembró 9.000 árboles en tres años

Las plantaciones se han realizado en parcelas de polígonos, parques forestales y caminos ● Está en marcha un plan de renovación del arbolado

MEDIO AMBIENTE

E.P.

El primer teniente de alcalde de Fuenlabrada, Javier Ayala, ha informado el pasado miércoles de que los servicios municipales han plantado más de 9.000 árboles en

la ciudad en los últimos tres años, cifra que asciende a 1.700 ejemplares en lo que va de año.

El edil ha asegurado que las plantaciones se han llevado a cabo en parcelas de polígonos industriales, taludes de carretera, márgenes de caminos rurales o parques

forestales. Ayala ha hecho públicos estos datos durante una plantación de 700 árboles en conmemoración del Día del Árbol, a la que acudieron medio millar de escolares, tanto en el Parque Norte como en la zona forestal del Cerro de las Liebres.

Plan de renovación

Por otro lado, el edil ha destacado que el Ayuntamiento tiene en marcha desde comienzos de año un 'Plan de

Renovación del Arbolado', cuyo objetivo es la sustitución de aquellos ejemplares de las comunidades de propietarios de la ciudad que se encuentran en mal estado, o afectados por algún tipo de enfermedad. El Plan cuenta con un presupuesto de 500.000 euros y, para su desarrollo, se han iniciado conversaciones con los diferentes barrios y se han comenzado los primeros trabajos en el barrio de El Naranjo.



Commemoración del día del árbol

Fuenlabrada contará con dos campos de hockey

Los presupuestos de 2017 contemplan la construcción de dos campos, uno en pista y otro de hierba ● En el municipio existen 12 centros en los que se practica este deporte a través de DXT

INFRAESTRUCTURAS

MARCOS BAILE
fuenlabrada@genteenmadrid.com

La Comunidad de Madrid contempla en sus presupuestos para 2017 la construcción de una pista de hockey sala en el instituto Carpe Diem, así como la creación de un campo de hockey hierba en Fuenlabrada.

Así lo anunció el consejero de Educación, Juventud y Deporte, Rafael Van Grieken, la pasada semana. Según adelantó el responsable, se destinarán 1,8 millones para la puesta en marcha de estos terrenos, además de la crea-



Jóvenes de DXT practicando hockey

ción de un campo de softbol en Móstoles.

Se trata de una buena noticia para Fuenlabrada, ya que la ciudad cuenta con 12 centros educativos en los que se practica el hockey, tanto en pista como en hierba a través de la Escuela DXT.

Necesidad de terrenos

DXT ha sido la encargada de promocionar este deporte entre los jóvenes. Desde hace cuatro años organizan escuelas como actividad extraescolar en Fuenlabrada, Móstoles y Madrid. En total, más de 300 jóvenes participan en ellas. "En Fuenlabrada no tenemos un campo y eso es un muro que no nos deja crecer. En la Comunidad hay cuatro campos de hockey hierba y el hecho de no tener una instalación te frena", explica Alfonso García, uno de los coordinadores de las escuelas.



Coches de la Policía Local

La Policía Local edita un vídeo contra el racismo

El montaje ha tenido "una buena acogida", según la responsable del área, Raquel López

SEGURIDAD

E.P. Los agentes de la Unidad Especializada contra Delitos de Odio de la Policía Local de Fuenlabrada han editado un vídeo, subtítulo en varios

idiomas, para animar a las víctimas de racismo y xenofobia a denunciar estos casos.

El vídeo muestra a agentes de Policía y personas de diversa nacionalidad enseñando mensajes como 'Si alguna vez te has sentido discriminado por el color de la piel o si te han insultado o amenazado, no te sientas solo. Cuenta con nosotros.' Según la concejala de Seguridad Ciudadana, Raquel López, ha tenido "una buena acogida".





Way of Life!

IGNIS

UN NUEVO ÁNGULO PARA TU VIDA

desde 11.200 €*

Consumo combinado: desde 4,3 hasta 5,0 l / 100 Km. Emisiones CO₂: desde 97 hasta 114 g / Km.

*Precio recomendado Suzuki Ignis 1.2i 12V. Consumo 4,3 l/100km. Precio desde 11.200€ (incluye impuestos, ITP, ITV y seguros primarios). No incluye póliza de garantía, gastos de matriculación, IVA ni otros gastos. Oferta especial para clientes particulares que financien a través de Sasacredit Consumer Finance S.A. un importe mínimo de 1.000€, a un plazo máximo de 48 meses a través de las campañas SUZUKI y una permanencia mínima de 36 meses. Oferta incompatible con otras ofertas financieras, válida hasta el 31/03/2017 en concesionarios de Fuenlabrada y Madrid. Financiación sujeta a estudio y aprobación por parte de la entidad de crédito. El precio no se corresponde con el vehículo de la fotografía.

Suzuki recomienda 

Suzuki, Compromiso de España de Marcas de Rallyes de Asfalto

SUZUKI MADRID
www.suzukimadrid.com

Carlos Sáinz, 35. Ciudad del Automóvil
LEGANÉS - Tel. 911 519 500

C's reclama reconocer a las entidades del Tercer Sector

POLÍTICA

E.P.

El portavoz de Políticas Sociales de Ciudadanos en la Asamblea de Madrid, Alberto Reyero, considera "necesario" modificar la ley para que las entidades del Tercer Sector sean reconocidas como "un interlocutor válido" de las políticas de inclusión social madrileñas.

Así lo dijo el portavoz de Políticas Sociales de la formación naranja durante su visita junto a la portavoz de C's de Fuenlabrada, Patricia de Frutos, a la asociación de acción social Libélula.

"Hay que destacar el gran trabajo que hacen las entidades del Tercer Sector madrileño, garantes de la defensa de los derechos sociales", añadió el diputado de C's

PNL en la Asamblea

En este sentido, la formación presentó este jueves en la Asamblea de Madrid una Proposición No de Ley (PNL) para incorporar las entidades del Tercer Sector a los órganos de participación institucional de la Comunidad.

Reyero insistió en la necesidad de "trabajar juntos para fortalecer dichas asociaciones, mejorando su situación financiera, modificando la ley y, en definitiva, reconociendo la enorme labor de las mismas". Por su parte, la portavoz de C's Fuenlabrada también agradeció del mismo modo "la labor encomiable que hace la asociación".



Sergio López, en una rueda de prensa M.PLAENCIA / GENTE

López presentará su candidatura para presidir el PP local

La formación local está dirigida por una gestora desde 2014 • El portavoz popular ha sido elegido secretario regional de Estrategia Electoral

POLÍTICA

REDACCIÓN

El presidente del PP de Fuenlabrada, Sergio López, ha anunciado su intención de presentar su candidatura a la Asamblea Local para liderar el PP fuenlabreño en el momento en que esta se convoque, para dejar de ser gestora.

El PP de Fuenlabrada está dirigido por este órgano desde julio de 2014, cuando López fue nombrado presidente de la misma. Tras la finalización del Congreso Autonómico se abre el plazo para la convocatoria de las asambleas locales donde se elegirán las presidencias para los próximos cuatro años. Según López, su compromiso con

Fuenlabrada "es y seguirá siendo firme e inquebrantable, aunque ello me lleve a redoblar las horas de trabajo y de esfuerzo"

Nombramiento

Por otro lado, López ha valorado su nombramiento como secretario de Estrategia Electoral en el equipo de Cristina Cifuentes como un hecho histórico para los populares fuenlabreños, al ser la primera vez que se elige a un representante local en el Comité. "Es un reconocimiento al excelente trabajo de todo un equipo leal, comprometido, organizado y trabajador como es el de esta sede", ha destacado. Por el momento, no ha querido adelantar cual será su cometido.

Abierto el plazo para solicitar las Fuenbecas del Ayuntamiento

Contarán con un presupuesto de 1,2 millones • Las ayudas oscilarán entre 40 y 100 euros

EDUCACIÓN

M.B.

fuenlabrada@genteenmadrid.com

El Ayuntamiento de Fuenlabrada ha abierto el plazo para la presentación de las Fuenbecas, que finalizará el próximo 7 de abril.

Estas ayudas municipales las podrán solicitar familias fuenlabreñas cuyos hijos cursan Educación Infantil, Primaria, ESO, Bachillerato y FP en todos sus grados. Según los datos del Consistorio, más de 17.000 familias con hijos desde los 3 a los 18 años se beneficiarán de las mismas.

Este curso, el Ayuntamiento de Fuenlabrada ha destinado un total de 1,2 millones de euros a estas ayudas. A esta cantidad se suman las partidas destinadas a las etapas de 0-3 años y educación universitaria (Universiayudas). En total, el Ayuntamiento de Fuenlabrada invertirá más de dos millones de euros en becas el presente curso.

"Somos el Consistorio que mayor presupuesto destina a ayudas educativas porque creemos que la educación pública es la mejor inversión para el futuro y queremos que todos puedan acceder al sis-



Isidoro Ortega, concejal de Educación

ORTEGA: "SOMOS LOS QUE MÁS PRESUPUESTO DESTINAMOS A AYUDAS"

tema para disfrutar de los mismos recursos y oportunidades", ha explicado el concejal de Educación Isidoro Ortega.

Requisitos

Los requisitos para ser beneficiario de las ayudas municipales son estar empadronado en el municipio y que la renta familiar no supere el tope, establecido en 41.278 euros.

En cuanto a las cuantías de las Fuenbecas, estas oscilarán entre los 40 y los 100 euros por estudiante. El importe dependerá de diferentes factores, como la situación económica, el curso o el centro en el que estén.

Homenaje tras el atentado en Londres

El Consistorio ha celebrado un acto en la Plaza de la Constitución en repulsa a los atentados • En él han estado todos los miembros del Ayuntamiento

SOCIEDAD

REDACCIÓN

El Ayuntamiento de Fuenlabrada guardó el pasado jueves un minuto de silencio en repulsa por el atentado perpe-

trado el pasado miércoles en Londres, que se cobró la vida de cuatro personas y que ha reivindicado el Estado Islámico.

Toda la Corporación, con el alcalde Manuel Robles a la cabeza, se concentró en la

Plaza de la Constitución, uniéndose a la convocatoria realizada por la Federación Española de Municipios y Provincias. Además, los asistentes a unas jornadas que se desarrollaban en el edificio sobre Derechos Humanos, se sumaron también al llamamiento.

Manuel Robles mostró su "rechazo y repulsa total al terrorismo", a la vez que su "solidaridad con las víctimas y sus familiares, en especial con una de ellas de origen español y por extensión, con todo el pueblo inglés".



Concentración en la ciudad

Tumbado el calendario laboral de Ericsson

JUZGADOS

E.P.

El Juzgado de lo Social número 40 de Madrid ha estimado íntegramente la demanda de conflicto colectivo presentada por los representantes sindicales contra Ericsson España por la modificación "unilateral" del calendario laboral de 2016 para los traba-

adores del departamento financiero del centro de Fuenlabrada.

La compañía estableció en dicho calendario que los trabajadores del departamento financiero de Fuenlabrada debían trabajar en días festivos, siendo laborables "a todos los efectos". Entre ellos se encontraban el 6 de enero, el 2 de mayo, el 15 de agosto o el 12 y el 31 de octubre.



Alonso y Hamilton

FÓRMULA 1 | GP DE AUSTRALIA

A merced de Mercedes

El equipo alemán parte de nuevo como el gran rival a batir, a pesar de la inesperada retirada del último campeón, el alemán Nico Rosberg • Con Lewis Hamilton como gran favorito, Fernando Alonso parece condenado a vivir otra temporada de sinsabores

FRANCISCO QUIRÓS
francisco@gentedigital.es

El calendario llega a finales del mes de marzo y todo está preparado en el circuito de Albert Park para el comienzo de una nueva temporada de Fórmula 1. Las fechas, parecidas a las de otras temporadas; el primer madrugón para los aficionados españoles, ya que la carrera comenzará a las 7 de la mañana... Nada nuevo bajo el sol australiano, incluidas las perspectivas de esta primera carrera: todos

52%

Hamilton, el jefe:
De las 59 carreras entre 2014 y 2016, 31 acabaron con triunfo del inglés

251/1

Cuotas de apuestas:
Las casas colocan a Fernando Alonso como el octavo favorito a este Mundial

miran a los bólidos de Mercedes como los grandes rivales a batir. Después de tres años de verdadero paseo por el Mundial y una pretemporada con pocas dudas, si el piloto que suba a lo más alto de Melbourne no es Lewis Hamilton o su nuevo compañero, Valtteri Bottas, se podría hablar de gran sorpresa.

Los test de las últimas semanas han vuelto a dejar patente que los Mercedes están entre los más rápidos, aunque también es cierto que Ferrari ha estado en algunas ocasiones por encima. A pe-

sar de ello, la creencia generalizada en el 'paddock' es que en la escudería alemana no han enseñado todas sus cartas, e incluso se especula con que de cara a esta primera prueba se reserven un as bajo la manga en forma de 70 caballos adicionales de potencia. Para acabar de rematar esta teoría, un gran conocedor del 'Gran Circo' como Flavio Briatore comentaba recientemente que no comparte el optimismo que hay alrededor de la gran alternativa de los monoplazas de Mercedes, Ferrari: "No me puedo

imaginar a Mercedes detrás, con el margen de ventaja que tendrán hasta noviembre. Pienso que los alemanes se están escondiendo".

En otra órbita

¿Y Alonso, qué? Desgraciadamente, los augurios respecto a las posibilidades del piloto asturiano son más bien pobres, sobre todo tras conocerse que seguiría en McLaren-Honda y que Bottas sería el sustituto de Nico Rosberg en Mercedes. A los problemas en la punta de velocidad de otros años hay que sumarle otro punto negativo al coche de Alonso, la falta de fiabilidad, que ha dejado durante la pretemporada escenas impropias de una escudería de esa categoría.

Así, el optimismo inicial ha tornado en una resignación plasmada a la perfección en las declaraciones del español: "Estamos preparados para un fin de semana complicado. Haremos lo mejor con lo que tengamos".

LOS FAVORITOS



LEWIS HAMILTON

Con la salida de escena de Rosberg parece que el mayor enemigo del británico es él mismo. Si deja atrás la irregularidad del año pasado será casi imbatible.



VALTTERI BOTTAS

Hizo un gran trabajo en Williams, pero ahora al finés le llega una prueba de fuego en Mercedes. Debe demostrar que está a la altura del reto, aunque sin molestar en exceso a Hamilton.

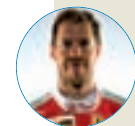

SEBASTIAN VETTEL

Los resultados de la pretemporada han sido halagüeños para Ferrari, aunque el nombre de Vettel ha aparecido más en los rumores sobre fichajes que en las listas de candidatos.

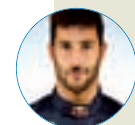

DANIEL RICCIARDO

Tanto Verstappen como él conforman un equipo, Red Bull, que puede dar mucho de qué hablar. Su juventud puede ser un gran aval en un año lleno de cambios.

TORO ROSSO | NUEVAS PERSPECTIVAS

A la tercera puede ir la vencida para Carlos Sainz

El madrileño aspira a continuar con su progresión dentro del 'Gran Circo' • El director deportivo de su escudería, Franz Tost, se deshace en elogios

La historia de Carlos Sainz en la Fórmula 1 se va escribiendo de una manera un tanto inusual para uno de los mayores espectáculos de la velocidad: poco a poco. Tras un debut prometedor en 2015, con un noveno y

un octavo puesto, respectivamente, en sus dos primeras carreras, el madrileño cerró el año con un balance de 18 puntos, pero con la sensación de que podría llegar mucho más lejos. Lejos de lamentarse por determi-

nados problemas mecánicos de su Toro Rosso, Sainz trabajó a destajo para completar un 2016 cuanto menos meritorio. En total fueron 46 los puntos sumados, logrando su mejor resultado, un sexto puesto que repetiría en tres ocasiones, y reduciendo el número de abandonos.

Amplitud de miras

Esta progresión paulatina hace que en el entorno del piloto y de la propia escudería se deje escapar cierta ilusión. "Tiene una velocidad increíble que ya ha demostrado. Fue varias veces



Nuevos retos para Sainz

más rápido que Max (Verstappen). El año pasado tuvo carreras realmente buenas. Si le damos un buen coche, puede hacerlo". El que habla así es Franz Tost, director deportivo de Toro Rosso, alguien que podría tener una cuota importante de responsabilidad en el caso de un posible salto de Sainz, un deseo que el madrileño no esconde: "Sería estúpido pensar en el final de este 2017 antes de que ni siquiera haya comenzado o en cómo tendría que tratar a Red Bull es algo que no pasará a no ser que lo haga bien este año".

FÚTBOL | SEGUNDA DIVISIÓN B

El líder de la Liga recibe a un Fuenlabrada en racha

Los azulones afrontan un duro choque este fin de semana a pocos días de la final de la Copa

26/3 | 17:00H.

ABS | 1º | 59PT.

CFE | 4º | 49PT.

MARCOS BAILE

fuenlabrada@genteenmadrid.com

El CF Fuenlabrada afronta este fin de semana una dura prueba lejos de casa. Se mide al líder de la Segunda División B, el Albacete Balompié. El Carlos Belmonte acogerá el choque este domingo 26 de marzo a partir de las 17 horas.

Los azulones llegan al partido con la sensación de tener los deberes hechos. Tras tres victorias consecutivas, continúan en puestos de 'play-off' de ascenso. Sin embargo, por detrás tienen al Barakaldo y al Real Madrid Castilla a tres puntos de distancia, por lo que no pueden permitirse bajar el ritmo.

Por su parte, los manchegos son los líderes indiscutibles del grupo. Con 59 puntos, 6 les distancian del Leioa, en segunda plaza, y 10 del Fuenlabrada. Llegan al encuentro tras imponerse 3-4 al Logro-



El CF Fuenlabrada, en un partido

LA IDA DE LA FINAL DE LA COPA RFEF SERÁ EL 29 DE MARZO A LAS 19:15 HORAS

ñés. Un partido que les sirvió para romper con las dos derrotas consecutivas que habían sufrido las semanas anteriores.

Final de la Copa RFEF

Por otro lado, el partido ante el líder será la antesala perfecta previa al partido de ida de la final de la Copa RFEF, que se celebrará el próximo miércoles 29 de marzo y que enfrentará a los de Antonio Calderón con el Atlético Saguntino. Los madrileños disputarán el primer partido en casa, a partir de las 19:15 horas

EN BREVE

FÚTBOL | 1ª DIVISIÓN FEMENINA

El filial azulón, contra el Atlético Trabenco

El CFF Fuenlabrada se mide este fin de semana al Atlético Trabenco Zarzaquemada. Las líderes de la categoría disputarán el partido este domingo 26 de marzo en los campos de La Aldehuela.

VOLEIBOL | 1ª NACIONAL

La Cueva se mide a un conjunto ovetense

Las chicas del CV Fuenlabrada se miden este fin de semana al Curtidora Universidad de Oviedo. El polideportivo La Cueva acogerá el choque este sábado 25 de marzo a partir de las 17 horas.

ATLETISMO | COMPETICIÓN

Encuentro deportivo en el Fermín Cacho

Este viernes 24 de marzo se llevará a cabo el Encuentro Intermunicipios de Atletismo en el Polideportivo Fermín Cacho a partir de las 18 horas, en el que se celebrarán diferentes pruebas.

TENIS DE MESA | TORNEO

El Trigal acogerá la competición escolar

El próximo martes 28 de marzo comenzará la competición escolar de tenis de mesa para las categorías benjamín, alevín, infantil, cadete y juvenil. En el polideportivo El Trigal a partir de las 10 horas.



El Fuenlabrada A94 en un entrenamiento

FÚTBOL SALA | TERCERA DIVISIÓN

Rayo Lorea y A94 se la juegan fuera

Los equipos de Tercera División de fútbol sala de la ciudad disputarán sus partidos a domicilio

disputar el encuentro perteneciente a la pasada jornada ante el Rozas Puerto Real. Actualmente ocupan la octava posición.

M.B.

Importante jornada para los equipos locales de la Tercera División de fútbol sala. Tanto el Fuenlabrada A94 como el Rayo Lorea II disputarán sus partidos a domicilio.

En el caso del A94, los fuenlabreños se miden este sábado 25 de marzo al Futsala Villavieja en el Pabellón Plata y Castañar. Los del Sur de Madrid apenas han tenido tiempo para descansar, ya que el pasado jueves tuvieron que

Duro choque

Por su parte, el Rayo Lorea II continúa siendo el colista del grupo con 9 puntos. Este sábado, a partir de las 16:30 horas, se mide al Ciudad de Móstoles en el Pabellón Villafontana.

Un duro encuentro para los fuenlabreños, que visitarán la casa del actual segundo clasificado de la competición. Llegan al encuentro tras caer la pasada semana ante el CDR La Paloma A por 2-4.

BALONCESTO | LIGA ENDESA

El Montakit se mide al colista a domicilio

Los de Jota Cuspina visitan este fin de semana la cancha del ICL Manresa • Las derrotas de las últimas semanas alejan al equipo de los 'play-offs'

M.B.

El Montakit Fuenlabrada se medirá este fin de semana al colista de la Liga Endesa a domicilio, el ICL Manresa.

Un duelo aparentemente fácil para los de Jota Cuspina, aunque los malos resultados del cuadro naranja en las últimas jornadas ponen



El Montakit en un duelo ante el Estudiantes C. MARTÍNEZ / GENTE

en duda la victoria. Actualmente, los madrileños son undécimos, empatados con el décimo, el Movistar Estudiantes, con diez triunfos y catorce derrotas. Llegan al encuentro tras caer la pasada semana ante el Real Betis Energía Plus por 67-72. Un resultado que les alejó de los puestos de 'play-offs'.

Por su parte, el Manresa ocupa la última plaza del campeonato con cuatro victorias y 20 derrotas en su haber.

El duelo se disputará este domingo 26 de marzo a partir de las 19 horas.

FÚTBOL | PREFERENTE

El CD Fortuna probará a un Lugo en quinta posición

El Lugo Fuenlabrada se enfrentará al CD Fortuna en la vigésimo quinta jornada de la Liga de Fútbol Preferente.

El duelo se disputará este domingo 26 de marzo en el campo de fútbol de El Naranjo. Los fuenlabreños llegan al encuentro en quinta posición, con ganas de asaltar las primeras plazas.

FÚTBOL | FASE DE CLASIFICACIÓN PARA EL MUNDIAL DE RUSIA 2018

Los chicos se hacen mayores

Julen Lopetegui apuesta por varios de los jugadores con los que logró el Europeo sub-21 en 2013 de cara a un nuevo partido oficial • El martes habrá un amistoso exigente en suelo francés

F. Q. SORIANO
@franciscoquiros

Íker Casillas, Carles Puyol, Xavi Hernández y David Villa. Estos nombres conformaban la denominada columna vertebral de la selección española durante el mejor lustro de su historia, unos jugadores que, por una cuestión de edad en la mayoría de los casos, y en otros por una pérdida de protagonismo a nivel de clubes, ya forman parte del pasado de la 'Roja'.

El obligado relevo generacional era, por tanto, una de las pruebas a las que debía enfrentarse Julen Lopetegui nada más suceder en el cargo



La sub-21, campeona de Europa en el año 2013

a Vicente del Bosque. Para ello, el nuevo seleccionador no dudó en fijarse en el bloque con el que lograba el campeonato de Europa sub-21 en Israel. Corría el verano de 2013, cuando una gran hornada, la de los jugadores nacidos entre los años 1990 y 1992, daba a las categorías inferiores un nuevo título, aderezado además con un fútbol vistoso gracias al talento de Thiago Alcántara o Isco Alarcón. De aquellos 23 jóvenes que llegaron a lo más alto del panorama europeo, 8 están presentes en la lista inicial que dio Julen Lopetegui de cara a los próximos compromisos de la selección, lo que demuestra la confianza del seleccionador en esa generación.

Doble cita

La primera cita tendrá lugar este viernes 24 (20:45 horas) en Gijón. Curiosamente, el

rival será el combinado del país que organizó el comentado Europeo sub-21: Israel. El combinado hebreo no está viviendo su mejor momento, pero la igualdad reinante en el grupo obliga a España a no fiarse de las apariencias e intentar plasmar sobre el terreno de juego de El Molinón su hipotética superioridad para continuar al frente del grupo de clasificación para el Mundial de Rusia.

LA SELECCIÓN DEFENDERÁ SU LIDERATO EN EL PARTIDO ANTE ISRAEL EN GIJÓN

Por tanto, parece aconsejable reservar los posibles experimentos para próximos partidos, como el que tendrá lugar el martes 28 (20:45 horas) en Saint-Denis ante Francia. Ese puede ser el momento para ver en acción a jugadores como Gerard Deulofeu, Asier Illarramendi o Ander Herrera, nombres poco habituales en las listas.

VOLEY | SUPERLIGA 2

El CV Madrid Chamberí intentará dar el salto a la élite

REDACCIÓN

La máxima categoría femenina del voleibol español cuenta con dos clubes madrileños, el Feel Volley Alcobendas y el VP Madrid, aunque a ellos se podría sumar en las próximas semanas otro representante, el Club Voleibol Madrid Chamberí.

Las jugadoras que dirige Manuel Berdegue lograron su pase a la Fase Final por el ascenso dentro de la Superliga 2, una competición en la que se ven las caras los cuatro mejores equipos de la liga regular. El estreno en esta ronda se produjo el pasado fin de semana en Asturias, con una ajustada derrota por 3-2 ante el Covadonga tras el 'tie-break'. Tras ese tropiezo, las madrileñas volverán a jugar este sábado 25 (19 horas) a domicilio. Será en la pista del Arona Tenerife Sur.



En la última jornada, el Atlético ganó por 11-0

FÚTBOL | LIGA IBERDROLA

El título se acerca más al Manzanares

A. RODRÍGUEZ

Ocho partidos. Esa es la distancia que separa al Atlético de Madrid Femenino de lograr el título de campeón en la Liga Iberdrola. El equipo que dirige Ángel Villacampa sigue mostrándose muy fiable en el torneo de la regularidad y mantiene una ventaja de cuatro puntos respecto a su inmediato perseguidor, el Barcelona.

Con el equipo azulgrana metido de lleno en la Liga de Campeones, el Atlético intentará aprovechar una hipotética distracción de un Barça que recibirá en la mañana del domingo (12 horas) al Sporting Huelva, décimo clasificado. A esa misma hora, el líder pasará una nueva prueba ante otro de los históricos, el Athletic, que esta temporada ocupa el quinto puesto.

NATACIÓN | CTO DE ESPAÑA

Los madrileños vuelven a imponer su ley en Gijón

GENTE

La natación sigue aportando buenas noticias para el deporte madrileño, sobre todo en lo referente a las categorías inferiores. Sin ir más lejos, la semana pasada (18-21 de marzo) se celebraba en Gijón el Campeonato de España de Invierno en las categorías junior e infantil.

El balance en tierras asturianas no pudo ser mejor, tanto a nivel colectivo como individual. Así, los representantes de la región se llevaban nada menos que 58 medallas (20 de oro, 17 de plata y 21 de bronce).

Destacados

Sin olvidar nombres como los de Hugo González o Claudia Espinosa, uno de los grandes triunfadores fue el club del Gredos San Diego, que demostró todo su potencial imponiéndose en las clasificaciones masculinas.

XII Certamen Literario

SER
ESCRITORES

12 AÑOS Y TODAVÍA NO HAS ENVIADO TU RELATO?
DEJA VOLAR TU IMAGINACIÓN;
SUEÑA Y ESCRIBE...

INFÓRMATE EN WWW.SERMADRIDSKR.COM

ANIVERSARIO | PLAZA MAYOR

Graffiti con luz para recibir a la primavera

El público podrá dar la bienvenida a la nueva estación participando en esta actividad las noches del 23 al 26 de marzo ● El arte urbano llenará el cuarto centenario de la Plaza Mayor los próximos meses

ALBERTO ESCRIBANO
@albertoescr

Convertir la Plaza Mayor en un patio de recreo artístico para todos los públicos es el objetivo principal de 'Cuatro Estaciones', una de las iniciativas organizadas por el Ayuntamiento de Madrid para celebrar el IV Centenario de este emblemático espacio de la capital.

Coincidiendo con el cambio de cada estación se ha invitado a reconocidos artistas o colectivos para que lleven a cabo cuatro intervenciones artísticas sobre el adoquinado, los balcones, los arcos o los pasadizos de la plaza.

A través de estas actuaciones, al inicio de cada estación, los visitantes vivirán momentos lúdicos y festivos, a la vez que serán partícipes de una experiencia artística contemporánea muy especial.

Espectáculo tecnológico

Con motivo de la llegada de la primavera, madrileños y visitantes podrán disfrutar del 23 al 26 de marzo de Graffiti con luz, la primera de las intervenciones de Cuatro Esta-

AGENDA

Marzo

Intervención de primavera

En Graffiti con luz, la primera de las intervenciones de Cuatro Estaciones, el colectivo Waterlight Graffiti ofrecerá un espectáculo tecnológico nocturno único.

» Del 23 al 26 de marzo

Junio

Intervención de verano

Luzinterruptus propone realizar una instalación que invite a la reflexión sobre la cantidad de residuos y desechos que se generan diariamente en nuestro entorno.

» 17 y 18 de junio

Septiembre

Intervención de otoño

Apropiación de elementos urbanos mediante la transformación o la réplica.

» Aún por definir

ciones. Será un espectáculo tecnológico nocturno único en el que el público podrá dibujar y escribir con agua sobre un panel de alta definición de 16 metros de longitud realizado con miles de luces LED. Una propuesta interactiva en donde los participantes, gracias a una pistola de agua, un pincel, un chorro de agua, los dedos o cualquier objeto húmedo, se convierten en los protagonistas absolutos de la instalación.

Jardines efímeros

Además, de forma paralela y dentro de Cuatro Estaciones, este último fin de semana de marzo se celebrará Archipiélagos, un taller de jardines efímeros para niños donde los más pequeños podrán crear el suyo propio en miniatura que se conectará con el del resto de participantes formando un gran jardín colectivo, un archipiélago de color diverso, único e irrepetible.

El colectivo artístico anónimo Luzinterruptus serán los protagonistas en la Plaza



Figura reconocida del arte urbano

Dentro de la propuesta Graffiti con luz, el madrileño SUSO33, uno de los precursores del graffiti iconográfico y una de las figuras más reconocidas del arte urbano en nuestro país, intervendrá sobre los paneles de Waterlight Graffiti en tres pases abiertos al público.

EL PÚBLICO
PODRÁ DIBUJAR
Y ESCRIBIR CON
AGUA SOBRE
UN PANEL DE HD

Mayor coincidiendo con el inicio del verano. Este colectivo está especializado en la intervención de espacios públicos a través de la luz, lo que les proporciona un gran impacto visual y les permite hacer intervenciones, en algunos casos mínimas y otras más extensivas, sin deteriorar el mobiliario urbano y sin pri-

var de escenario a los propios usuarios del espacio común.

Ya en septiembre, y para celebrar la llegada del otoño, el protagonista será el reconocido artista urbano SpY, cuyo trabajo consiste en la apropiación de elementos urbanos mediante la transformación o la réplica.

VISITAS GUIADAS | TOTALMENTE ACCESIBLES

Recorrido por buena parte del Madrid imprescindible

De la Plaza Mayor a la Plaza de Oriente, la ruta pone en valor todos los jueves el legado de las dinastías de los Austrias y los Borbones

Con motivo del 400 aniversario de la Plaza Mayor, el Consistorio de la capital ha organizado un recorrido especial para descubrir la historia y transformación de este eje socio-cultural de Madrid.

El itinerario, que se ofrece en español y de forma gratuita todos los jueves, a las 16 horas, se desarrolla desde la Plaza Mayor hasta la Plaza de Oriente, poniendo en valor el legado que las dinastías de los Austrias y

los Borbones dejaron en la villa. El objetivo es dar a conocer lugares y rincones claves de la ciudad convirtiendo a esta ruta en un paseo por buena parte del Madrid imprescindible.

Un repaso a los orígenes de la Plaza Mayor da comienzo a esta ruta, que hace hincapié en uno de sus principales edificios: la Casa de la Panadería. Los asistentes conocerán in situ uno de sus espacios más singulares, el Salón Real, lugar que era de uso exclusivo de la corona. Las reservas se harán en el Centro de Turismo (Plaza Mayor, 27).



Casa de la Panadería



¿Problemas de humedad en su vivienda? En ACUASEC tenemos la solución

Averiguamos cuál es la causa de la humedad para aplicar el tratamiento específico y resolver el problema, ya sean humedades por condensación, capilaridades o filtraciones.

LA PRESENCIA DE HUMEDAD en su casa pone en peligro su bienestar e incluso la salud de toda su familia

ACTUAR CONTRA LA HUMEDAD: UNA TAREA RESPONSABLE

Cuando observe manifestaciones en su vivienda de salitre, manchas negras en la ropa, paredes desconchadas, olor a hongos... ¡Es el momento de actuar! Cualquier problema de humedad que surja en su casa debe ser tomado muy en serio, por eso la mejor opción es acudir a un profesional especializado, ya que con frecuencia los propietarios caen en el error de intentar resolver el problema por sí mismos, siendo numerosos los fracasos, ocasionándoles numerosos gastos sin poder librarse del problema.

EL PROFESIONAL ESTUDIA LAS CAUSAS DEL PROBLEMA

El profesional localiza el origen del problema y lo trata para eliminar sus efectos negativos. Ahora bien, las causas de un problema de humedad pueden ser complejas: subidas capilares, filtraciones de origen pluvial, condensación, fuga en una tubería que no se ha percibido... La presencia de humedad en su casa pone en peligro su bienestar, e incluso la salud de su familia. Los hongos y los ácaros constituyen una grave amenaza para los niños. En breve, la humedad puede realmente convertirse en un problema de salud; así pues, recurrir a un profesional es una necesidad, no un lujo.

LA HUMEDAD amenaza tanto a la estructura del edificio como a su contenido y sus ocupantes

PROPIETARIO, ES SU VIVIENDA LA QUE ESTÁ AMENAZADA

Usted tiene interés en tomarse en serio el riesgo que la humedad hace correr a su casa. Un simple indicio tiene todas las probabilidades de transformarse en un problema grave. Las manifestaciones en superficie constituyen con frecuencia el síntoma de un problema más profundo. La humedad, ya sea por capilaridades, por filtraciones en las paredes y revestimientos o por condensación, amenaza tanto a la estructura del edificio como a su contenido y a sus ocupantes: pudrimiento de la carpintería, deterioro de los muebles, etc. Se exponen simplemente a encontrarse una casa insalubre.

LA HUMEDAD, CAUSA DE AFECCIONES RESPIRATORIAS GRAVES

Se han realizado estudios científicos sobre adolescentes que sufren afecciones respiratorias, dando como resultado un 83% de asma, bronquitis asmáticas y bronquitis crónicas y un 87% de rinitis crónicas, que alcanzan a jóvenes que viven en habitaciones demasiado húmedas. De un 20 a un 30% de nosotros sufrimos alergias respiratorias, ¡dos veces más que hace 20 años!. Edouard Drouhet,



Problemas de humedad por capilaridad



Problemas de humedad por condensación

jefe de micología en el instituto de la Salud Pública Louis Pasteur, explica este aumento por nuestro modo de vida: "Vivimos más en el interior, en casa o en el despacho. Desde los años 60, tendemos a un exceso de aislamiento para no dejar escapar el calor y además no se airea suficientemente".

CASA HÚMEDA, AMBIENTE INSANO

Miles de personas han solucionado sus problemas de humedad gracias a la intervención de los especialistas de ACUASEC. Cada año ACUASEC ejecuta innumerables obras con éxito y sana casas que, en otro caso, seguirían siendo nocivas para la salud de sus ocupantes.

Hasta 30 años de garantía en nuestros trabajos



MÁS INFORMACIÓN EN EL TELÉFONO GRATUITO 900 535 625 www.acuasec.com



MEJOR EMPRESA EN EL TRATAMIENTO DEL AIRE



PREMIO A LA LABOR PROFESIONAL Y COMPROMISO CON LA EXCELENCIA



EL RESTAURANTE | PURNIMA

Sabores de la India, en Madrid

Comer o cenar en Purnima es dejarse llevar y disfrutar de un viaje • Veladas llenas de sabor y también de magia

GENTE
@gentedigital

Situado en pleno centro de Madrid, muy cerca del Wizink Center (Palacio de los Deportes), comer o cenar en Purnima es dejarse llevar por los sentidos y disfrutar de un viaje metafórico a la India. El olor a especias, el colorido local, el exotismo y, por supuesto, la comida, te ofrecen veladas llenas de sabor y la magia.

Dónde:
Calle de Goya, 110.
28009 Madrid.

Platos estrella:
Onion bhaji, samosa y cheese rollos, Chicken Tikka Masala o Lam Balti.

Precio:
Menú degustación por 30 euros con pan hindú y postre o té.

Un restaurante hindú cuya propuesta gastronómica se basa en los platos tradicionales propios de esta cultura. La receta del éxito del restaurante Purnima es la calidad de la materia prima que utiliza, la calidez del servicio y una excelente relación calidad-precio. Destaca también por sus abundantes raciones.

Se divide en dos plantas: la de arriba, el restaurante propiamente dicho y la de abajo, más íntima, decorada como una jaima y con taburetes al estilo Nueva Delhi.



Purnima significa 'luna llena' en hindi

ARTES ESCÉNICAS | X EDICIÓN

El teatro, otra vez protagonista de su gran noche

El sábado 25 vuelve a los escenarios de la Comunidad, por décimo año, 'La Noche de los Teatros' • El objetivo es impulsar las artes escénicas

ALBERTO ESCRIBANO
@albertoescr

La 'Noche de los Teatros' llega este sábado a nuestra región con el objetivo de impulsar las artes escénicas entre los madrileños. Una cita que cumple su primera década de vida y que este año estará dedicada a la mujer y a su papel destacado en el mundo del arte, concretamente en el del teatro.

Gratuito

Aquellos madrileños y visitantes que decidan escoger éste como su plan para el sábado 25 de marzo podrán disfrutar de forma gratuita, hasta completar aforo, de las representaciones de Aída Gómez, Ana Zamora, Tamako Akiyama, Irene Escolar o Antonio San Juan, entre otros. Cuestiones como la superación personal o la emancipación, vistas desde un punto de vista femenino, serán abordadas en estas obras que tienen a la mujer como actriz, directora, dramaturga y tam-

bién como personaje de algunos de los textos más importantes de la historia. Una cita, además, que se celebrará también para recordar a todas aquellas mujeres que fueron silenciadas, que no silenciosas.

Pregón en la Puerta del Sol

El pistoletazo de salida a esta décima edición será el pregón, escrito por Lola Blasco y leído por Susi Sánchez, a las 18 horas del sábado en la Real Casa de Correos.

La sede del Gobierno de la Comunidad de Madrid ejercerá de escenario improvisado para obras como 'Con mi magia y tu imaginación', de Amelie Magia; 'Interrupted', de Teatro en Vilo o 'Cáscaras Vacías', de La Zona y CDN-INAEM.

Los Teatros del Canal, la Iglesia de San Millán y San Cayetano o la Casa Museo Lope de Vega son otros de los escenarios elegidos. La programación completa, con todos los horarios, puede consultarse en Madrid.org/lanochedelosteatro.



Cáscaras vacías: Es Hartheim, alrededor de 1940. Lotte, Agnes y Heyde estaban allí, hablan, cantan y bailan mientras esperan que se realice la desinfección. Real Casa de Correos.



Huellas: Desde tiempos remotos, hombre y perro han compartido experiencias y han evolucionado juntos. ¿Cómo y cuándo surgió esta relación? Teatros del Canal.



Moscú (3442 Km): Habla sobre el lugar que imaginamos, pero donde nunca estamos. Teatro Real Coliseo Centro Cultural Pilar Miró.



Tristana: Montaje actual para una historia adelantada a su tiempo. Teatro Real Coliseo Centro Cultural Pilar Miró.



El pintor de batallas: "Es la primera vez que aplaudo la adaptación de un texto mío sin fisuras", ha afirmado el escritor Arturo Pérez-Reverte. Teatros del Canal.



TAO, samurai of the drum: Cuerpos atléticos, percusión explosiva y ritual eterno, eso es Tao. Una precisión y energías extraordinarias. Teatros del Canal.



La juventud de Cervantes: Mito y realidad confluyen en el relato sorprendente de su vida. Castillo de Manzanares el Real.



Penal de Ocaña: Es el diario de María Josefa Canellada, que ve truncada su vida por la Guerra Civil. Real Casa de Correos.



PRIMAVERA 2017

Florece las tendencias

Acaba de entrar la primavera y la moda le da una gran bienvenida con nuevos estilos y prendas • Toda una paleta de colores, texturas y formas que harán que te apetezca hacerte con todas las propuestas de esta nueva temporada

POR PAULA SAN JOSÉ LÓPEZ (@paujanjolo)

Nos despedimos de los pesados abrigos, los aparatosos jerséis y las largas bufandas hasta el próximo invierno y damos la bienvenida a las tendencias que estarán presentes esta primavera.

El descenso repentino de las temperaturas puede que no nos deje creer que ha llegado la nueva estación, que los días son más largos y que las temperaturas pronto subirán, pero ya está aquí y trae muchas posibilidades a la hora de vestirnos. Ha llegado

HA LLEGADO EL MOMENTO DE REALIZAR EL CAMBIO DE ARMARIO

el momento de realizar el temido, pero necesario cambio de armario y qué mejor forma de hacerlo que con los estilismos que arrasaron en las pasarelas de grandes ciudades al alcance de tu mano.

Cada temporada hay prendas que se hacen notar y están presentes en todas las pasarelas, tiendas y, por supuesto, en las calles, que no queremos que falte en nuestros armarios. Muchas marcas adaptan prendas de firmas de renombre y hacen posible que podamos contar con versiones de ellas en nuestro día a día.

En GENTE os mostramos algunas ideas que confirman que la primavera y la moda no tienen límite.

Un descontrol de estampados

Esta primavera los estampados nos trasladan al pasado. Flores retro, rayas infinitas y mezclas de tejidos han regresado, demostrando que esta temporada, todo vale.



BERSHKA
22,99€

MANGO
49,99€

ZARA
25,95€

H&M
69,99 €

PULL & BEAR
29,99€

ZARA
19,95€

A todo color sin ningún temor

Amarillo, fucsia, rojo y blanco son algunos de los colores más aclamados para la nueva temporada, pero no los únicos que inundarán las calles esta primavera. El 'mono-color' ha dejado claro que cuanto más llamativo mejor, no siempre menos es más.

Los volantes invaden los escaparates

Es muy evidente que los volantes han tomado el control. Ya lo hicieron en invierno, pero seguirán presentes esta temporada en todas o casi todas las prendas. Pantalones, blusas, sudaderas, incluso accesorios cuentan con ellos, sin importar si son maxi o mini.

El amor hacia los vaqueros

Es un básico que es y será siempre la estrella. Llegan renovados con rotos, bajos deshilachados y mucha asimetría, demostrando que hay mucho más allá del típico pitillo.

La imprescindible y eterna gabardina

Todas las colecciones, sin importar la marca o el estilo, sacan a la luz el 'trench', que nos protege en los días lluviosos. Una prenda que nunca pasa de moda y está siempre presente viene reinventándose con una gran variedad de colores, formas y longitudes.

BELLAS ARTES
Teatro Bellas Artes
LOLA HERRERA JUANJO ARTERO
LA VELOCIDAD DEL OTOÑO
DE TRICÓMBUL
MAGUI MIRA

PHILIPS - GRAN VÍA
Teatro de la Luz Philips
Marina
MADAME BUTTERFLY

CALDERÓN
FLAMENCO
CURRO
TEATRO CALDERÓN
TODOS LOS DÍAS A LAS 20h

LA LATINA
teatrolatina
APARTIR DEL 1 DE MARZO
VALERIO FERNÁNDEZ
MOLLA
UN CHICO DE REVISTA
UNA REVISTA MUSICAL

FIGARO
Teatro Figaro
LA MADRE CON UN PARIÓ

PHILIPS - GRAN VÍA
Teatro de la Luz Philips
Ohlala

RIALTO
Sara
TEATRO RIALTO
SOM

AMAYA
ÚLTIMAS FUNCIONES!
LA JAULA DE GRILLOS
www.teatroamaya.com
PRECIO ESPECIAL PARA NIÑOS DE 0 A 12 AÑOS SÓLO 21€

Del disfrute comprado las entradas
REAL STRAITS
40th Anniversary Tour 1977-2017
Real Straits
Sábado, 08 de abril de 2017, 20.30h.
Madrid
Sala Penélope
14€
ladescontadora.com

AGENDA CULTURAL | MADRID IMPRESCINDIBLE



TOROS

Las Ventas abre el telón de la temporada

Pablo Aguado, Leo Valadez, Diego Carretero, Ángel Sánchez y García Navarrete, junto a Manolo Vanegas, son los novilleros que harán el paseillo en los dos primeros festejos de la temporada 2017 en Las Ventas.

» Las Ventas. Domingo 26 de marzo y 2 de abril



ARTES ESCÉNICAS

Teatro para bebés

El ciclo de teatro para bebés 'Rompiendo el cascarón' cumple este año su décimo aniversario en el escenario de la Sala Jardiel Ponce-la del Fernán Gómez. Centro Cultural de la Villa. Desde su inicio han pasado más de 60 compañías de Francia, Italia o España.

» Fernán Gómez. Hasta el 11 de junio



DOCUMENTAL

Un retrato íntimo

Naves Matadero. Centro Internacional de Artes Vivas estrena este fin de semana el documental del cineasta pontevedrés Manuel Fernández-Valdés, 'Angélica (una tragedia)', sobre el proceso creativo de la actriz y dramaturga, Angélica Lidell.

» Naves Matadero. Del 24 al 26 de marzo



FERIA

El paraíso de los coleccionistas

Los amantes de las antigüedades y los objetos 'vintage' vuelven a tener su cita anual en ALMONEDA, Feria de Antigüedades, Galerías de Arte y Coleccionismo. Nueve días para ver en un mismo espacio más de 25.000 piezas genuinas y únicas, con al menos 50 años de antigüedad que expondrán los almonedistas, anticuarios y galeristas. Un paraíso para los aficionados a la decoración.

» IFEMA. Del 25 de marzo al 2 de abril

QUÉ ESCUCHAR



Un gancho irresistible

Kasabian
SONY MUSIC

Escrito y producido por el mago integrante de Kasabian, Serge Pizzorno, y grabado en The Surgery, su estudio de Leicester, 'For Crying Out Loud' incluye 12 canciones que capturan todo lo que hace de Kasabian una de las mejores bandas de la historia del Reino Unido. Su primer single es una canción pop en toda regla.



NOCHE DE LOS TEATROS

Teatro en el andén del tren

La compañía teatral del Museo del Ferrocarril, dirigida por Víctor Contreras, representará el sábado 25 de marzo, a las 19 horas, la obra 'El tren de los sueños', que contará con un precio de entrada simbólico de un euro. Entradas en la taquilla del museo.

» Museo del Ferrocarril



GASTRONOMÍA

La 'cachopomanía' se queda en Madrid

Desde el 23 de marzo, cada jueves 'A Cañada DELIC Experience' servirá la versión enorme de su especialidad clásica, elegido Mejor Cachopo de España 2016 por la Academia Española de Amigos del Cachopo.

» C/ Alonso del Barco, 4. Madrid. Todos los jueves



TEATRO

Gonzalo de Castro aterriza en el Tomás y Valiente

'Idiota' de Jordi Casanovas presenta a Gonzalo de Castro en el papel de un hombre que se presenta a unas pruebas psicológicas remuneradas para solucionar sus problemas económicos. Sin embargo, no todo será tan fácil y allí conocerá a una atractiva psicóloga. El próximo 2 de abril a partir de las 19 horas en el Teatro Tomás y Valiente.

» Precio: 11,60 euros



DÚO BELGA-ESPAÑOL

Andaloser presenta su primer disco

Después de 7 años girando por salas de toda España, tocando versiones personalizadas de éxitos internacionales, cogen fuerzas para formar su propio proyecto. Con las cuevas del Sacromonte de Granada de fondo, nace un disco de 12 temas que parece más propio de haber nacido en una ciudad como Nueva York que en Andalucía. Ahora lo presentan en Madrid.

» Sala Costello. 4 de abril



COMEDIA

Amor y trampas en 'El lindo Don Diego'

'El lindo Don Diego' de Morbora Teatro se estrenará el próximo 9 de abril a las 19 horas en el Teatro Tomás y Valiente. Una historia de amor y celos con un marcado tono cómico.

» Precio: 11,60 euros



TEATRO

Circo y humor en el Josep Carreras

Saxofón y Clarinete traen un espectáculo cargado de habilidad, destreza, magia, mucho humor y música. El próximo 2 de abril a las 19 horas en el Teatro Josep Carreras.

» Precio: 3,90 euros



TÍTERES

Una nueva forma de contar 'Pinocho'

Teatro Arbolé recupera el clásico 'Pinocho' para contarlo a través de títeres para los más pequeños. El próximo 2 de abril a las 18 horas en el Teatro Nuria Espert.

» Precio: 3,90 euros

RECOMENDACIONES LITERARIAS

Nunca digas siempre

Jennifer L. Armentrout
EDICIONES URANO



Historia absolutamente conmovedora y hermosa, un luminoso relato de pérdida, encuentro y descubrimiento del coraje para afrontar los miedos.

El amor puede fallar

Matthew Quick
UMBRIEL



Trata de los grandes altibajos de la vida, de las dolorosas y valientes decisiones que necesitamos tomar para llegar a ser lo que estamos destinados a ser.

Arquímedes, el del Teorema

Jorge Alcalde
PLANETA



La historia de la ciencia contada a través de la increíble vida de los mejores científicos. ¿Alguna vez te han hablado de Arquímedes, el del teorema?

Condenados

Glenn Cooper
GRIJALBO



Una aventura trepidante que enfrenta a un hombre y una mujer a un lugar donde la única regla es sobrevivir. Nos encontramos ante un vertiginoso thriller.

Soy todo un personaje

Sylvia Marx
ZAFIRO



Una divertidísima comedia romántica que nos permite descubrir qué piensan los hombres de nosotras y lo desesperantes que podemos llegar a ser.

Escrito en mis sueños

Isabel Keats
ESENCIA



Novela romántica que combina una trama de intriga y tráfico de droga en el sur de España con una apasionada historia de amor entre dos personajes.

Gente

Para poner su anuncio llame al:
 **91 548 02 63**

ANUNCIOS CLASIFICADOS

Ávila: 807 505 783* Palencia: 807 505 781*
 Burgos: 807 505 132* Santander: 807 505 779*
 León: 807 517 310* Segovia: 807 505 789*
 Logroño: 807 505 794* Valladolid: 807 517 023*

Ponga su anuncio en: Gran Vía 57, 9ªA, 28013 Madrid. (Metro Plaza España) en horario de 8:30 a 15:30 h. (Lunes a Viernes). Gente en Madrid no se responsabiliza de la procedencia ni de la veracidad de los anuncios breves, y se reserva el derecho de modificar el emplazamiento de los mismos, así como la publicación o no en caso de no cumplir las condiciones necesarias. El coste de la llamada a los números 807 es de 1,21 €/min. desde la red fija y de 1,57 €/min. desde la red móvil. IVA incluido.

CERTIFICADO ENERGÉTICO
 INCLUIDO IVA Y REGISTRO
 solo **59€**

622 414 477

Gente digital
 Toda la información que necesitas

www.gentedigital.es

1. INMOBILIARIA

1.1. VENTA PISOS

OFERTA
TORREVIEJA. Dos dormitorios. 200 metros playa, amueblado / equipado. Todos servicios, ascensor. 56.000 €. 651806369.

1.2. ALQUILER PISOS

OFERTA
ESTUDIOS y apartamentos. 350€ / 450€. 653919653.

PISO 3 dormitorios. 490€. 653919652.

1.3. COMPRA PISOS

DEMANDA
COMPRO vivienda, hasta 35.000€. 666161898.

2. EMPLEO

OFERTA
AUMENTE sus ingresos. 697200804.

INGRESOS extras. 918273901.

DEMANDA

BUSCO trabajo como interna. 664398130.

COBRO la voluntad. Angel. Pintor Español. Experiencia. 639006668.

ESPAÑOLA cocina, limpieza. 665840303.

8. OCIO

8.1. LIBROS

DEMANDA
COMPRO libros hasta 1€. 656344294.

8.2. JUGUETES

DEMANDA
COMPRO juguetes antiguos, álbumes, Mádeman, scalextric, trenes, playmobil. 653017026.

8.3. COLECCIONES

DEMANDA
COMPRO monedas, billetes, sellos... Preguntar por Javier 637723745. 910068883.

10. INFORMÁTICA

OFERTA
INFORMÁTICO Domicilios. 671277949.

12. SERVICIOS

OFERTA
12.1 REFORMAS

PERSIANAS, cambio cintas, varillas, ruedas, rodamientos de ventana. 626474364.

GABINETE VIDENCIA

MAESTRO BAMBA
AHORA EN ESPAÑA
 ESPECIALISTA RECUPERAR RÁPIDAMENTE SER AMADO. SOLUCION PROBLEMAS, NEGOCIOS FINANCIEROS, MAL OJO, MALDICIONES, SEXUALES. CASOS DIFÍCILES. **TRABAJOS SERIOS.**
 691 514 704 RESULTADOS DONDE OTROS FALLAN
 632 371 998

Maestra Chamana Chalana La Bruja del amor
¿CANSADO DE SUFRIR POR AMOR NO CORRESPONDIDO? AMARRES RECUPERE LA FELICIDAD
 En sólo 72 horas recupero a tu ser amado. Pensará en ti día y noche. El o ella regresará en busca de pasión. Experta en uniones de pareja. Puedo hacer posible lo imposible.
TODOS 50€
AMOR - DINERO TRABAJO SALUD ESTUDIOS - NEGOCIOS 100% EFECTIVO
638 209 482

Tarot Analía
 Videncia y Astrología

806 416 495

16. ESOTERISMO

16.1. VIDENCIA
OFERTA
ASTROLOGÍA Videncia y tarot. Ofertas consultas VISA. www.elfuturoentumano.com. 911781730. (Llamada local sin coste adicional.)

VENDE COMPRA CAMBIA BUSCA... ENCUENTRA
 691 541 20 78

Ven y recibe el Agua del Tratamiento
ESTE DOMINGO A LAS 10 DE LA MAÑANA



¿Qué te está haciendo sufrir?
 Deudas. Miseria. Problemas familiares. Mala suerte. Desempleo. Enfermedades. Insomnio. Fracaso sentimental. Falta de paz interior.
¡COMPRUEBA TÚ MISMO LA EFICACIA DE ESTA AGUA!
 PASEO SANTA MARÍA DE LA CABEZA, 12 - ATOCHA
 Para más información: 91 539 26 18

SUDOKUS

5		8	3					
			9	4	5	3	6	8
	4		2			7	5	9
	8	5	6			9	3	
7	3				9	8	2	6
			8				4	
	2		4	9		5	7	1
		1	5	6	8	4	9	2
4	5	9		1		6		3

5		1	3	6	9	8		
		4		2				
		9	8	4		5		
	4	2	9			1	8	
	1		4				9	6
	6	7		3	8	4		
1	7					2		8
		6				7		1
			7	1			6	

Cómo jugar: Complete el tablero de 81 casillas (dispuestas en 9 filas y columnas). Deberá rellenar las celdas vacías con los números que van del 1 al 9, de modo que no se repita ninguna cifra en cada fila ni en cada columna o cuadrado.

SOLUCIÓN IZQ.:  SOLUCIÓN DCHA.: 

HORÓSCOPO | LA PREDICCIÓN DE LA SEMANA

ARIES 21 MARZO — 20 ABRIL

 ● **ACCIÓN:** Ayudarás a personas que precisen de ti
 ● **SENTIMIENTOS:** Profundidad en tus emociones
 ● **SUERTE:** Te sentirás el centro de todo ● **SALUD:** Te sentirás con plenitud y alegría

LIBRA 23 SEPTIEMBRE — 22 OCTUBRE

 ● **ACCIÓN:** Guíate por tus corazonadas
 ● **SENTIMIENTOS:** Es recomendable pensar con calma antes de reaccionar ● **SUERTE:** En temas de pareja y con socios ● **SALUD:** Tiempo de relax y paz

TAURO 21 ABRIL — 21 MAYO

 ● **ACCIÓN:** Especialmente en tus momentos de ocio
 ● **SENTIMIENTOS:** Tiempo de armonía y romance
 ● **SUERTE:** Déjate llevar por tu sexto sentido ● **SALUD:** Te encuentras en una época buena. Disfruta

ESCORPIO 23 OCTUBRE — 22 NOVIEMBRE

 ● **ACCIÓN:** En tus nuevos planes y proyectos de tiempo atrás ● **SENTIMIENTOS:** Emociones a flor de piel ● **SUERTE:** En tus acciones cotidianas ● **SALUD:** Tiempo benéfico y agradable

GÉMINIS 22 MAYO — 21 JUNIO

 ● **ACCIÓN:** Importancia de remodelar el hogar
 ● **SENTIMIENTOS:** Nuevas amistades duraderas y agradables ● **SUERTE:** En tus nuevos proyectos ● **SALUD:** Tiempo de calma y también de relax

SAGITARIO 23 NOVIEMBRE — 21 DICIEMBRE

 ● **ACCIÓN:** En tus actividades profesionales
 ● **SENTIMIENTOS:** Amor maduro y responsable
 ● **SUERTE:** En el ocio y actividades lúdicas ● **SALUD:** Momentos de disfrute y tranquilidad

CÁNCER 22 JUNIO — 22 JULIO

 ● **ACCIÓN:** Momento de dar publicidad a todo
 ● **SENTIMIENTOS:** Conversaciones placenteras y románticas ● **SUERTE:** En tu profesión ● **SALUD:** Desintoxicar el organismo de productos nocivos para el cuerpo

CAPRICORNIO 22 DICIEMBRE — 20 ENERO

 ● **ACCIÓN:** En tu madurez ● **SENTIMIENTOS:** Importancia de ser constante ● **SUERTE:** Muy especialmente en el hogar ● **SALUD:** Momento de respirar aire puro y de encuentros agradables

LEO 23 JULIO — 22 AGOSTO

 ● **ACCIÓN:** En tu aprendizaje y sabiduría interna
 ● **SENTIMIENTOS:** Vaivenes emocionales. Calma en todo ● **SUERTE:** En tus inversiones ● **SALUD:** Un cambio de rutinas y de hábitos es saludable

ACUARIO 21 ENERO — 19 FEBRERO

 ● **ACCIÓN:** En tus inversiones y valía personal
 ● **SENTIMIENTOS:** Afortunadas sorpresas y diversión ● **SUERTE:** En tus encuentros con amistades ● **SALUD:** Época placentera y tranquila

VIRGO 23 AGOSTO — 22 SEPTIEMBRE

 ● **ACCIÓN:** Importancia de tener tiempo para ti
 ● **SENTIMIENTOS:** Cambios inesperados. Debes tener más calma ● **SUERTE:** En tu patrimonio ● **SALUD:** No des tantas vueltas a todo. Disfruta

PISCIS 20 FEBRERO — 20 MARZO

 ● **ACCIÓN:** Importancia de organizar tus inversiones y asociaciones ● **SENTIMIENTOS:** Afortunados encuentros. Disfruta ● **SUERTE:** En tus ganancias y economía ● **SALUD:** Mejoría y disfrute

ESPACIO PATROCINADO POR:

Victoria Vélez 625 666 045
 Bióloga - Naturópata (Col. 4331)
www.astral.com.es

Colchonerías LA BOUTIQUE DEL SUEÑO

OFERTAS SIN COMPETENCIA EN COLCHONES Y CANAPÉS. PRECIOS DE ENSUEÑO.

VALE POR UN EDREDÓN NÓRDICO INDIVIDUAL EN COMPRAS SUPERIORES A 250 €

COLCHÓN + CANAPÉ de 80 a 331 €
de 90 a 331 €
de 1'05 a 367 €
de 1'20 a 428 €
de 1'35 a 428 €
de 1'50 a 449 €

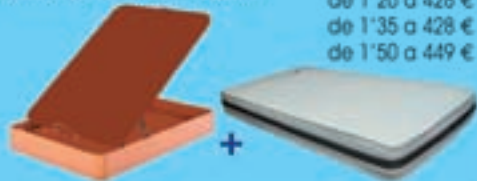

LINEA VISCO

CONJUNTO COLCHON VISCOELÁSTICO TERMOSENSIBLE GRAN CONFORT + SOMIER LÁMINA ANCHA O BASE TAPIZADA

de 80 a 179 €
de 90 a 185 €
de 1'05 a 204 €
de 1'20 a 255 €
de 1'35 a 255 €
de 1'50 a 275 €

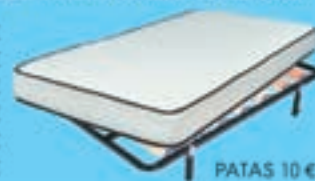

PATAS 10 €

CONJUNTO COLCHON + SOMIER

COLCHÓN MUELLE FIRMEZA MEDIA CON REFUEIRO LATERAL + SOMIER LÁMINAS ANCHAS

de 80 a 109 €
de 90 a 115 €
de 1'05 a 132 €
de 1'20 a 160 €
de 1'35 a 160 €
de 1'50 a 200 €



PATAS 10 €

ABATIBLE DÚO

ARCÓN + NIDO

MICROFIBRA

de 90 a 450 €
de 1'05 a 529 €



POLIPIEL

de 90 a 499 €
de 1'05 a 579 €

CAMA ELECTRICA + COLCHON VISCOELASTICA

COLCHON VISCOELASTICA ADAPTABLE TERMOSENSIBLE
CAMA CON 5 PLANOS DE ARTICULACIÓN
REGULADOR LUMBAR
LÁMINAS BASCULANTES



LARGO 1,80/1,90
PATAS INCLUIDAS

de 80 a 465 €
de 90 a 475 €
de 1'05 a 505 €
de 1'35 a 680 €
de 1'50 a 730 €

**OFERTA AL COSTO
COLCHON MUELLE-VISCOELASTICA**



DOBLE CAPA VISCOELASTICA
REFUERZO LUMBAR
ANTIALERGICO
GRAN CONFORT

de 80 a 170 €
de 90 a 170 €
de 1'05 a 195 €
de 1'20 a 250 €
de 1'35 a 250 €
de 1'50 a 270 €

**OFERTON
COLCHON MUELLES**



LARGO 1,80 / 1,90

MULTI ACOLCHADO GARANTIZADO

de 80 a 79 €
de 90 a 85 €
de 1'05 a 100 €
de 1'35 a 122 €

ESPECIALISTAS EN VISCOELASTICA / LATEX NATURAL / MUELLE LATEX / MUELLES VISCOELASTICA / ARCONES / CAMAS ARTICULADAS

OFERTON COLCHON VISCOELASTICO

CELULA ABIERTA - ADAPTABLE TERMOSENSIBLE

de 80 a 105 €
de 90 a 109 €
de 1'05 a 133 €
de 1'20 a 175 €
de 1'35 a 175 €
de 1'50 a 210 €



NOVEDAD VISCOELASTICA HR

de 80 a 142 €
de 90 a 142 €
de 1'05 a 163 €
de 1'20 a 204 €
de 1'35 a 204 €
de 1'50 a 224 €



DOBLE CARA VISCOELASTICA DOS LADOS DIFERENCIADOS

DESCANSO TOTAL

**COLCHÓN VISCOELASTICO
SERIE CONFORT**

de 80 a 203 €
de 90 a 209 €
de 1'05 a 233 €
de 1'20 a 260 €
de 1'35 a 260 €
de 1'50 a 325 €



VISCOELASTICO DOBLE CARA ANATÓMICO. NÚCLEO HR DE ALTA DENSIDAD. ANTIÁCAROS. ANTIALÉRGICO.

BASE TAPIZADA - MARCO DE HIERRO

REFUERZO TRANSVERSAL

de 80 a 56 €
de 90 a 56 €
de 1'05 a 60 €
de 1'20 a 70 €
de 1'35 a 70 €
de 1'50 a 80 €



4 PATAS 14 €
6 PATAS 20 €

**OFERTÓN SOMIER
LAMA SUPER ANCHA**

de 80 a 42 €
de 90 a 44 €
de 1'05 a 50 €
de 1'20 a 57 €
de 1'35 a 60 €
de 1'50 a 63 €



PATAS 10 €

SOMIER LAMA SUPER ANCHA REFUERZO CENTRAL SOPORTES SILENCIOSOS - TUBO 4 cm.

CAMA-NIDO LÁMINA ANCHA

DOBLE TUBO PATENTADO REFUERZO CENTRAL



de 80 a 138 €
de 90 a 146 €

**ARCÓN DE MADERA VISTA
ESQUINAS REFORZADAS**

Gran Resistencia - Gran Capacidad

de 80 a 250 €
de 90 a 250 €
de 1'05 a 270 €
de 1'20 a 275 €
de 1'35 a 275 €
de 1'50 a 305 €
de 1'60 a 370 €

DISPONIBLE EN NOGAL, WENGUE Y BLANCO

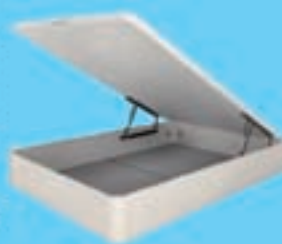

EXPOSICIÓN Y VENTA EN:

C/ Santiago de Compostela, 26 (Lateral Av. Ilustración).

📞 91 730 36 72 - 645 11 68 28

METRO Herrera Oria - EMT Líneas 67 y 83

Horario: Lunes a Viernes de 9,30 a 14,00
y de 16,30 a 20,30 h. Sábados de 9,30 a 14,00
y de 17,00 a 20,30 h.



ENTREGA GRATUITA MADRID - PROVINCIA

**CANAPE ABATIBLE
MADERA VISTA**

Gran capacidad

de 80 a 215 €
de 90 a 215 €
de 1'05 a 220 €
de 1'20 a 225 €
de 1'35 a 225 €
de 1'50 a 245 €



CEREZO - WENGUE BLANCO

OFERTAS VÁLIDAS HASTA EL 22-04-2017

Más información: www.colchoneriacuestanorte.com

ALBERTO ESCRIBANO
@albertoescr

MIREIA MONTÁVEZ

“He tenido oportunidades, pero no me veía en solitario”

La cantante, exconcurstante de la primera edición de Operación Triunfo, acaba de estrenar ‘Una vida nueva’, su primer trabajo individual • Durante estos años se ha centrado en los musicales y en el público infantil



Ha sido ahora, tras OT: El Reencuentro, cuando Mireia Montávez ha decidido lanzarse al mundo de la música en solitario con ‘Una vida nueva’. “Ha sido

todo a raíz de ‘El Reencuentro’. Ahí es cuando decidí que podía ser mi oportunidad de sacar un proyecto en solitario como Mireia Montávez”, nos cuenta la artista durante la entrevista con GENTE.

Y es que a la cantante catalana de 34 años le sorprendió “la respuesta del público”. De hecho, no pocas críticas llegaron a decir que había sido una de las que más había sorprendido en el programa que celebró los 15 años de lo que fue un auténtico fenómeno televisivo.

Artista completa

Con ‘Una vida nueva’, Mireia quería ofrecer al público “todas las facetas que puedo de-

molesta que dijeran que no estábamos haciendo nada. Parece que si no sales en televisión, no estás haciendo nada. Yo he hecho mucho teatro y musicales, es muy difícil ese mundo, la gente no sabe lo complicado y sacrificado que es el poder trabajar en un musical”, explica nuestra protagonista. “Para hacer un musical, a veces tienes que ser un artista mucho más completo que lo que puede llegar a ser uno con un disco en el mercado”, añade.

Fórmula Abierta

Mireia ya sabe lo que es el éxito discográfico y vender miles de copias. Lo hizo junto a Geno, Javián y Álex, con Fórmula Abierta, una formación que nos dejó temas que desde entonces no se han parado de bailar en verbenas y fiestas de todas las partes de España. “Al principio fuimos reacios a todo eso, porque no entendíamos que para nosotros no hubiese un proyecto en solitario, pero es verdad que era nuestra oportunidad y si no nos quedábamos sin nada”, recuerda Mireia.

Ahora, con los años, lo tiene claro: “No lo cambio por nada, ni por una gira en solitario, que no sabíamos qué podía haber pasado”, destaca.

Sobre lo que supuso para ella su permanencia en la academia, Mireia recuerda que no le dio “mucho tiempo a disfrutar realmente”. “Pensábamos que era un fenómeno por el programa de televisión en sí, pero no por nosotros mismos”, añade.

Ahora, con la experiencia que dan los años transcurridos, con más fuerzas, ilusión y ganas que nunca, Mireia empieza su carrera en solitario. “Era el momento y creo que hemos hecho muy buen trabajo”. A juzgar por las redes sociales, apoyo del público no le falta.

“A VECES MOLESTABA QUE DIJESEN QUE NO ESTÁBAMOS HACIENDO NADA”

“NO CAMBIO FÓRMULA ABIERTA POR UNA GIRA EN SOLITARIO”

mostrar”, afirma. Y a juzgar por el resultado y sus impresiones, lo ha conseguido. “Bailes, interpretación... quería abarcar lo máximo posible”, añade.

Un sencillo de ritmos latinos que es toda una declaración de intenciones. Dice Mireia en su nueva canción que ha dejado atrás “todos los miedos”. Le preguntamos cuáles eran: “Salir en solitario. Todos estos años no he dejado de trabajar en el mundo de la música, pero sí que es verdad que pensaba que no podía tener la repercusión que yo quería. He tenido oportunidades, pero no me veía en solitario”, afirma. Pese a que ha tardado en encontrar su momento, lo cierto es que no ha parado de trabajar en el mundo de la música, que es lo que más le gusta. “A veces

GRUPO VIVIR

PISCINA EN AZOTEA

PROMOCIÓN EN FUENLABRADA

48 Viviendas libres en régimen de cooperativa

Junto al ferial de Fuenlabrada. Plaza de garaje y trastero.

COMERCIALIZA **GRUPO VIVIR**

FINANCIA **iberCaja**

www.grupovivir.es **91 694 95 18**

