

Gente

AÑO 12, NÚMERO 464
8 - 15 SEPTIEMBRE 2017

madrid

MADRID ESTE: PUENTE DE VALLEGAS | VILLA DE VALLEGAS | MORATALAZ | VICÁLVARO | SAN BLAS | CIUDAD LINEAL

MUYFAN | ENTREVISTA | PÁG. 12

"Tengo ganas de ver al público en el teatro"

Maxi Iglesias El reconocido actor estrena el próximo 28 de septiembre, en el Teatro Coliseum de Madrid, el musical 'El Guardaespaldas'. Está inmerso ya en los ensayos



ENSEÑANZA GRATUITA

EDUCACIÓN DE PERSONAS ADULTAS
Centro Público "CIUDAD LINEAL"
Centro Público "LAS ROSAS"

OFERTA EDUCATIVA:

- Enseñanzas de Formación Básica
- Educación Secundaria para personas adultas
- Español para extranjeros • Inglés e Informática
- Preparación para el acceso a Ciclos Formativos de Grado Superior • Talleres Operativos para alumnos con discapacidad intelectual

Matrícula curso 2017 - 2018

CONSEJERÍA DE EDUCACIÓN
Comunidad de Madrid

Unión Europea
Fondo Social Europeo
EFMD (Asociación de España)

MATRÍCULA ABIERTA

CIUDAD LINEAL:

C/ Hnos. García Noblejas, 70

(acceso por C/ Luis Campos) - Telf.: 91 754 52 06

Para más información busca en Google: Cepa Ciudad Lineal

🚇 García Noblejas (L7) 🚌 4 - 38 - 48 - 70

LAS ROSAS:

C/ Arcos de Jalón, 9 (Edificio IES "Quevedo")

Telf.: 91 306 58 16

Para más información busca en Google: Cepa Las Rosas

🚇 Ábsacia (L2) y Simancas (L7) 🚌 4 - 38 - 48 - 70 - 106 - 140

ACTUALIDAD | PÁG. 4

Casi 300 euros de gasto para la 'vuelta al cole'

Los hogares madrileños tendrán que asumir un desembolso un 20% superior a la media nacional • Libros, material y ropa son las grandes prioridades

COMPRAMOS TU ORO MÁXIMA TASACIÓN

Te garantizamos el mejor precio
y las mejores condiciones del mercado.



SUPER EFECTIVO
www.superefectivo.com

Alcalá, 388 - T. 91 408 72 67

COMPRO ORO • VENTA RECUPERABLE • PRÉSTAMOS PERSONALES



SAN BLAS-CANILLEJAS | PÁG. 7

La movilidad atasca el estreno atlético

La inauguración del Wanda Metropolitano que tendrá lugar el 16 de septiembre se producirá con el plan de movilidad para llegar al estadio del Atlético pendiente de ejecución • Los vecinos de San Blas-Canillejas alertan del caos circulatorio que se generará en el entorno de Arcentales



LA FRASE

"Andalucía no es menos que Euskadi, Cataluña o Galicia"

Susana Díaz

Tras exponer públicamente su idea de que España es "una nación de naciones", el secretario general del PSOE, Pedro Sánchez, se llevó un tirón de orejas por parte de la presidenta de Andalucía.

LA CIFRA

1.132

Brotos verdes en Turismo

El sector servicios sigue siendo uno de los pilares de la economía española. Según el INE, el gasto de los turistas extranjeros en España subió un 15,1% hasta julio, mes en el que se gastaron 1.132 euros de media.

EL PERSONAJE



Arcuri mueve ficha en casa

El exmarido de Juana Rivas ha interpuesto una denuncia en su país natal, Italia, contra la ley de violencia de género española, periodistas y políticos.

EDITA:
GENTE EN MADRID, S.L.

EDITOR:
FERNANDO IBÁÑEZ

REDACTORA JEFE:
MAMEN CRESPO

COORDINADORES DE REDACCIÓN:
LILIANA PELLICER
FRANCISCO QUIRÓS
JAIME DOMÍNGUEZ

JEFE DE FOTOGRAFÍA:
CHEMA MARTÍNEZ

JEFE DE MAQUETACIÓN:
CARLOS ZUGASTI

MAQUETACIÓN:
ENRIQUE ALONSO

COLABORADORES:
MIGUEL HERNÁNDEZ
(Redacción)

ALBERTO ESCRIBANO
(Redacción)

STELLA MIRALLES
DE IMPERIAL
(Fotografía)

SECRETARIA DE REDACCIÓN:
ELENA HORTA

DIRECTOR DE GRANDES CUENTAS Y ACC. ESPECIALES:
CARLOS ECHEGUREN

JEFE DE MARKETING:
RAFAEL VARA

COORDINADORA DE PUBLICIDAD:
ANA SÁNCHEZ

DISEÑO GRÁFICO:
PATRICIA MARTÍNEZ

REDACCIÓN:
CONDE DE PEÑALVER, 17
1A PLANTA
28006, MADRID

TELÉFONO:
91 369 77 88

E-MAIL:
info@genteenmadrid.com

CONTROLADO POR:

EL PERIÓDICO GENTE NO SE RESPONSABILIZA NI SE IDENTIFICA CON LAS OPINIONES QUE SUS LECTORES Y COLABORADORES EXPONGAN EN SUS CARTAS Y ARTÍCULOS



@gentedigital

Ya olvidadas

MAMEN CRESPO COLLADA · REDACTORA JEFE

Están siendo días de reencuentros: con los compañeros de trabajo, con algunos amigos, con parte de la familia. Como cada año, con septiembre llega la vuelta a la rutina y es habitual escuchar en respuesta a la manida pregunta "¿Qué tal las vacaciones?", un "ya olvidadas". Eso sí, dicho con voz de mucha pena. Y no es para menos si tenemos en cuenta que nos pasamos meses esperando ese momento que parece que pasa mucho más rápido que cualquier otro.

Es verdad que las vacaciones han acabado y que los paseos por la playa, las largas sobremesas, salir a tomar el fresco en el pueblo y levantarse sin prisa ya son historia, pero también es cierto que todos necesitamos volver a nuestro día a día y poner un poco de orden a nuestras comidas, al ejercicio y al sueño. Así es que hay que ilusionarse con lo que está por llegar.

Hace poco leí en algún sitio que algún día solo nos arrepentiremos de lo que no hicimos, y no de lo que sí hemos llevado a cabo. Y no puedo estar más de acuerdo. Por eso, al igual que lo he aplicado en verano, diciendo a todos y cada uno de los planes que sí, haré lo mismo en el nuevo curso. No pararé hasta que todo lo que he pensado que quiero hacer sea una realidad.

El verano ya es pasado, salvo porque oficialmente aún no ha concluido y porque sigue haciendo calor. Ahora toca mirar hacia adelante, hacia unos meses que también nos traerán experiencias y buenos momentos. Yo ya estoy preparada para vivirlos y también para no olvidarlos. Y las vacaciones tampoco. Siempre podré agarrarme a su recuerdo cuando

algo se tuerza este curso. ¡Bienvenidos a la rutina!



LA FOTO DE LA SEMANA



Esperpento en el (des)Govern de Cataluña

La Cámara catalana dio otro paso hacia el 1-0 tras aprobar el miércoles la Ley del Referéndum. Previamente, diputados de Ciudadanos, PSC y PP abandonaban el hemiciclo, dejando estos últimos banderas de España y Cataluña. Àngels Martínez, de Podem, retiró las enseñas rojigualdas.

EL SEMÁFORO



No todo vale en las redes sociales

● Inés Arrimadas, líder de Ciudadanos en Cataluña, ha denunciado a la usuaria de Facebook que le desató "una violación en grupo". Rosa María Miras ha sido despedida de su trabajo.



Una 'Laguna' en la gira de David Bustamante

● Una afonía impidió al artista actuar en Laguna de Duero (Valladolid). El médico que firmó el parte ha reconocido que le atendió en el hotel y no en el hospital como se decía en el informe.



El tenis español, de moda en América

● Contra todo pronóstico, el asturiano Pablo Carreño se ha metido en las semifinales del cuarto y último 'grand slam' de la temporada tenística, el US Open. Su rival será Kevin Anderson.



MURPROTEC

Diagnóstico / Tratamiento / Solución

Nuestro objetivo,
tu tranquilidad

Acaba con las humedades
de forma definitiva



Solicita tu diagnóstico gratuito,
personalizado, in situ y sin compromiso

900 30 11 30

www.murprotec.es

GARANTIZADO
PLAZOS DE EJECUCIÓN



*"Murprotec, protege
el valor de tu casa"*

Antonio Hernández
Presentador TV y constructor



Empresa líder del sector
con certificación
ISO 9001

Que las **HUMEDADES**
no sean tu pesadilla



MURPROTEC
colabora con
Cáritas

Delegaciones Murprotec en:
España / Portugal / Francia / Bélgica / Holanda / Luxemburgo / Italia

Las familias gastarán casi 300 euros en la temida 'vuelta al cole'

Los madrileños tendrán que hacer un desembolso un 22% superior al de la media nacional, según revela un estudio elaborado por el Observatorio Cetelem

JAIME DOMÍNGUEZ
@gentedigital

Después de dos meses y medio de vacaciones, los alumnos madrileños retoman este viernes 8 de septiembre su actividad. Un fecha marcada en rojo en el calendario de los estudiantes de Educación Infantil y Primaria, pero también en el de sus familias. Después de los gastos extraordinarios que la mayoría de la población tiene que afrontar durante los meses de verano, la 'vuelta al cole' supone otra dura prueba para las economías domésticas.

Aunque es muy difícil cuantificar la inversión exacta que tienen que hacer los hogares madrileños en este mes, existen diversos estudios que tratan de obtener una cifra aproximada. Uno de ellos es el que ha publicado el Observatorio Cetelem tomando como base mil encuestas realizadas en seis comunidades autónomas: Cataluña, País Vasco, Madrid, Comunidad Valenciana, Galicia y Andalucía. Su principal conclusión es que las familias madrileñas tendrán que desembolsar 292 euros para equipar a sus hijos de cara al

CIFRAS DEL CURSO

1,2

Millones:

Es el número de alumnos que están llamados a las aulas este viernes 8

603

Docentes:

Es la cifra en la que aumentará el número de maestros y profesores en este curso

448

Centros:

Son los que han experimentado algún tipo de reforma o mejora en este verano

530

Alumnos:

Empezarán el curso en un centro distinto al suyo por retrasos en su construcción

nuevo curso escolar. La cantidad es un 22% superior a la media nacional, que se sitúa en los 239 euros.

Prioridades

El documento elaborado por esta entidad financiera también refleja que las prioridades a la hora de realizar este gasto son fundamentalmente tres: material escolar, libros de texto y ropa, aunque crece más el referente al uso del uniforme escolar, cada vez más habitual incluso en los colegios públicos. En este último apartado destacan especialmente las familias madrileñas, ya que un 17% de las mismas pretenden renovar el vestuario estrictamente académico de sus hijos, frente al 13% de media en todo el país.

Para paliar el impacto de estos gastos y reducir esa cifra en la medida de lo posible, en los últimos años se está popularizando la compraventa de libros de texto y otro



El uniforme es uno de los gastos de la 'vuelta al cole'

LA VENTA DE LIBROS DE SEGUNDA MANO MUEVE 1,7 MILLONES

tipo de material escolar de segunda mano. Según un estudio realizado por Vibbo, la plataforma de compra venta antes conocida como Segundamano.es, esta práctica moverá 1,7 millones de euros a lo largo de este año. La plataforma estima que el ahorro por cada ejemplar puede oscilar entre el 38% y el 46% con este método.

INFRAESTRUCTURAS

Cinco centros no abrirán por retrasos en su construcción

Cinco centros escolares que deberían haber recibido a sus alumnos entre esta semana y la que viene no podrán hacerlo por culpa de retrasos en sus obras de construcción. Se trata de tres colegios de Infantil y Primaria: Andrea Casamayor (Paracuellos del Jarama), Miguel de Cervantes (Getafe) y Averroes (Arroyomolinos) y de los institutos de Secundaria de Paracuellos y de Las Tablas (Madrid). Un total de 530 alumnos están afectados por esta situación.

Justificación

"Nosotros hacemos el máximo seguimiento de las obras, pero hay un momento en el que interviene un tercero, una empresa constructora, que es la que se compromete, según los pliegos de condiciones, a tener algo listo en un tiempo", señaló el consejero de Educación, Rafael Van Grieken, para eludir la responsabilidad del Gobierno regional en estos retrasos.

Sin embargo, desde Comisiones Obreras aseguran que la Comunidad adjudica las obras de estos centros escolares a compañías que están en mala situación, lo que acarrea estas consecuencias.

El paro aumentó un 1% en Madrid durante el pasado mes de agosto

La cifra de desempleados se sitúa en 383.307 personas en la región • Entre agosto de 2016 y el mismo mes de este año se ha reducido un 9,1%

REDACCIÓN

La cifra de desempleados de la Comunidad de Madrid creció en 3.865 personas durante el pasado mes de agosto, lo que supone un incremento del 1% con respecto a julio. El número total de personas sin

trabajo en la región se sitúa en 383.307, el más bajo de los últimos nueve años en este mes en concreto.

La consejera de Economía y Empleo, Engracia Hidalgo, señaló que la subida está motivada por la actividad liga-

da a la campaña turística de verano. "Nunca es buena noticia que el paro suba, pero es totalmente coherente en todo lo que pasa en agosto", apuntó Hidalgo.

El dato positivo fue el del descenso del 9,1% del paro registrado en los últimos doce meses, lo que significa que en Madrid hay 38.257 desempleados menos que en agosto de 2016. "Aunque se dan

pasos en la buena dirección, queda mucho por hacer", añadió la consejera.

Nuevos sectores

Comisiones Obreras, por su parte, realizó su propia valoración de los datos e insistió en que es "fundamental que desde la Comunidad de Madrid se apueste por políticas en materia económica para promover el desarrollo de nuevos sectores, de alto valor añadido y capacidad de generación de empleo". El sindicato señaló que hay un "parón" en la recuperación.



Oficina de empleo en Madrid

2.200 puntos de carga de móviles en el Metro

El objetivo del Gobierno regional es dotar de estos dispositivos a casi todas las estaciones en los próximos meses

GENTE
@gentedigital

Metro de Madrid pretende que prácticamente todas las estaciones de su red dispongan en el primer trimestre de 2018 de conectores USB que permitan la recarga de móviles y otros dispositivos electrónicos. En total, a lo largo de los próximos meses se instalarán más de 2.200 puntos de carga, cuatro en cada andén. Serán compatibles con cualquier tipo de terminal telefónico o tableta e incorporarán la última tecnología de carga rápida (hasta cuatro veces más veloz que un cargador estándar). Se podrán utilizar todos los conectores, incluidos los de tipo C, y la carga se producirá en las condiciones que el dispositivo necesite en cada caso.

Protección

Para garantizar la seguridad de los teléfonos y tabletas, todos los cargadores estarán dotados de protección integral, incluida la de sobrecorrientes, sobretensiones y cortocircuitos permanentes. Además, se han dispuesto protecciones adicionales externas. Los cargadores cumplen con todas las normativas de aplicación de los países miembros de la Unión Europea, en relación con los cam-

bios de temperatura, entrada de polvo y agua, vibraciones, golpes e impactos. Están preparados para su uso masivo y son antivandálicos.

El sistema contará con varios módulos de fácil mantenimiento e intercambiables con la intención de que, ante el fallo de uno de ellos, el mecanismo no esté más de una hora sin disponibilidad desde que el personal de mantenimiento llega a los cargadores. Las recargas eléctricas del móvil en los trenes son gratis, gracias a que aprove-

SERÁN
COMPATIBLES
CON CUALQUIER
TIPO DE MÓVIL
O TABLETA

chan la energía procedente de la frenada del propio tren o de cualquier otro vehículo que esté frenando en las inmediaciones. Por lo tanto, los usuarios cargan su móvil con energía verde.

En una primera fase del proyecto, que comenzó en octubre de 2016, se implantó un prototipo en la estación de Moncloa con ocho cargadores con dos salidas USB cada uno. Además, Metro también instaló estos dispositivos en dos trenes de la se-

rie 8.000 de la Línea 6 (24 puertos USB en cada tren). Precisamente la presencia de estos puntos de carga de dispositivos electrónicos en los vagones es otro de los objetivos de la compañía pública que se irán desarrollando en los próximos meses.



Uno de los nuevos cargadores de la red de Metro

Reparar un grifo que gotea: AHORRO DE 12 litros POR MEHITO

Ducharse en lugar de bañarse: AHORRO DE 150 litros POR BAÑO

Lavar con la carga completa: AHORRO DE 30 litros POR LAVADO

MATILDA SE HA PROPUESTO NO MALGASTAR NI UNA GOTTA.

¡ÉCHALE UNA MANO A MATILDA!

CUIDAR EL AGUA ES UNA LABOR DE TODOS.

Agencia de Agua Canal de Isabel II

MÁS CONSEJOS EN www.sumatealretodelagua.com

La Línea 5 recupera la normalidad tras las obras

La Comunidad invertirá ahora 20 millones de euros en la renovación de los trenes

REDACCIÓN

Después de 62 días de cierre por obras de mejora, renovación y modernización, la Línea 5 de Metro volvió a la normalidad el pasado domingo 3 de septiembre. Los traba-

jos arrancaron el pasado 3 de julio y han supuesto una inversión de 66,5 millones de euros. La reapertura se produjo sin ningún tipo de incidente reseñable.

Por otra parte, la Comunidad de Madrid aprovechó esta circunstancia para anunciar la renovación de los trenes que circulan por este recorrido, lo que supondrá un gasto de 20 millones.

El consumo de agua se redujo en agosto respecto a 2016

E. P.

Los madrileños consumieron durante el mes de agosto 670 millones de litros de agua menos que en el mismo mes que el año pasado, según desveló esta semana el Canal de Isabel II. A pesar de este descenso, en lo que va de año se han gastado 9.110 millones de litros de agua más que en el mismo periodo de 2016.

Los embalses de la Comunidad se encuentran en la actualidad al 65,7% de su capacidad, con 621 hectómetros cúbicos almacenados, mientras que hace un año estaban al 78,2%. Aun así, y pese a la diferencia con el volumen embalsado del año pasado, este dato se sitúa sólo ligeramente por debajo de la media de los últimos 20 años: 632,71 hectómetros cúbicos o, lo que es lo mismo, 66,9% sobre la capacidad total. En cuanto a las aportaciones a los embalses desde el inicio del año hidrológico en octubre, esto es, la cantidad de agua que ha llegado a ellos, continúan siendo notablemente más bajas que en 2016: hasta el día 31 de agosto, en los 14 embalses gestionados por Canal se han recogido 450 hectómetros cúbicos de agua frente a los 644 en el mismo periodo del año pasado, lo que representa un descenso del 30 por ciento.

Reducir el consumo

Por este motivo, Canal de Isabel II ha querido recordar que son los "pequeños gestos" los que logran reducir el consumo en los hogares, como cerrar el grifo.



Vendimia en la Comunidad de Madrid

Las 62 bodegas de la región ya están haciendo la vendimia

Las empresas vinícolas poseen 16.000 hectáreas de viñedos • El Imidra recolectará 45 toneladas para elaborar 35 vinos experimentales

REDACCIÓN

Las 62 bodegas de la Comunidad que gestionan las 16.000 hectáreas de viñedos de la región comenzaron hace dos semanas la vendimia. 45 de las miles de toneladas que se recogerán en los próximos días serán las que el Instituto Madrileño de Investigación y Desarrollo Rural, Agrario y Alimentario (Imidra) recolectará en la Finca El Socorro para elaborar 35 vinos experimentales, con el fin de seguir trabajando en la mejora de las cualidades organolépticas de los caldos madrileños, conjugando estos avances con el uso de técnicas cada vez más respetuosas con el medio ambiente.

En los últimos años, el Imidra ha emprendido una serie

de proyectos de investigación con el objetivo de contribuir a modernizar y mejorar la competitividad de los viticultores de la región.

Así, los técnicos de este organismo han identificado distintas variedades minoritarias que se encuentran en los viñedos de Madrid susceptibles de ser recuperadas en función de las exigencias de mercado.

Estudios y formación

Además, se están realizando estudios de selección de levaduras en los mejores viñedos de la región para la elaboración de vinos ecológicos y se ofrece formación constante a los profesionales del sector en técnicas de manejo de viñedo.

La familia es lo que más nos hace sentirnos 'como en casa'

Tener un espacio para los seres queridos es la sensación favorita al estar en el hogar

GENTE

@gentedigital

El lugar en el que vivimos no tiene por qué ser necesariamente nuestro hogar. Más allá del mero hecho de residir en una vivienda, hay diversos factores que influyen a la hora de que sintamos que ese espacio como nuestra casa. Para identificarlos y ordenarlos, la agencia inmobiliaria Solvia, dependiente del Banco Sabadell, presentó durante la pasada edición de Salón Inmobiliario Internacional de Madrid (Sima) los resultados del estudio que ha realizado entre 500 personas de todo el país.

Los datos revelan que la emoción o sensación que los madrileños desearían encontrar en su casa es la de disponer de un espacio en el que estar con sus seres queridos, opción seleccionada por el 69% de los encuestados. Por detrás se quedan poder huir del estrés, encontrarse bien consigo mismo y sentirse seguros.

El salón es el rey

Respecto a las estancias de la vivienda preferidas por los entrevistados, el salón o comedor ocupa la primera posición del ranking (con un



Sentirse a gusto en casa es importante para los madrileños

OTRAS EMOCIONES

Ir descalzo y poder ver el sol

Otras emociones favoritas de los encuestados son despertarse en buena compañía, desayunar en pijama, disfrutar de la serie o película favorita, ir descalzo o en camiseta, ver el sol por las mañanas desde la ventana o tener una charla animada con la pareja.

63%); seguido del dormitorio, la cocina y el balcón o terraza. En cuanto a su momento favorito, la mayoría de los españoles indican que es el fin de semana. También destacan la vuelta a casa tras la jornada laboral o los minutos antes de dormir. Además, consideran que la vivienda a la que se han mudado se convierte en su hogar cuando organizan la primera cena o comida con sus seres queridos (58%). Por detrás se colocan la primera vez que llenan la nevera o cuando ya disponen de wifi propio.

Cinco personas se han ahogado en este año

Madrid es una de las comunidades autónomas en las que menos sucesos de este tipo se han producido • En España han muerto 375 personas

REDACCIÓN

Un total de cinco personas han muerto ahogadas en lo que va de año en la Comunidad de Madrid, según señaló la responsable del informe nacional de ahogamientos que ha elaborado la Real Fe-

deración de Salvamento y Socorrismo (RFESS), Jessica Pino Espinosa.

La madrileña es una de las comunidades menos afectadas, ya que solo tiene por detrás en este ranking a Castilla-La Mancha (3), Ceuta (3), La

Rioja (2) y Navarra (1). De las 375 personas que han muerto ahogadas en 2017 en España, la mayoría se concentra en Andalucía (66), Comunidad Valenciana (55), Canarias (55), Galicia (49) y Cataluña (39).

Perfil

El perfil del ahogado es un hombre de nacionalidad española de 35 o más años. Sin embargo, los menores son uno de los grupos afectados, hasta ahora se han producido 28 muertes, 19 más que el año pasado.

CURSOS DE FORMACIÓN Y ACTIVIDADES CULTURALES

¡¡INSCRÍBETE!
hasta el 14 de septiembre

- Inglés básico y A1
- Clases de Zumba
- Defensa Personal
- Grupo de apoyo a familias
- Talleres informativos sobre: vivienda, sanidad, extranjería...
- Visitas culturales: tren de Cervantes, museo Añen 0...
- Talleres de empleo
- Acompañamiento laboral y gestión de ofertas de empleo

CURSOS CON PRÁCTICAS NO LABORALES:

- Camarero/a de sala
- Ayudante de cocina
- Camarero/a de piso
- Atención al cliente/telefónica
- Atención a la dependencia

TOTALMENTE GRATUITOS

CITA PREVIA: 91 196 53 23

Dirigido a personas con NIE (número de identificación de extranjero) de una nacionalidad no comunitaria

C/ Doctor Fleming, 53 Local
28036 Madrid Plaza de Castilla
(Calle Fundación Canal)

Con fútbol, pero sin accesos

El Atlético de Madrid estrenará el próximo 16 de septiembre su nuevo estadio, el Wanda Metropolitano, con las obras de la primera fase del plan de movilidad pendientes ● Los vecinos advierten del "caos circulatorio" que se generará

SAN BLAS-CANILLEJAS

MIGUEL HERNÁNDEZ
@miguelher73

La actividad es frenética en los alrededores de la antigua Peineta (San Blas-Canillejas) para que todo esté preparado para el estreno oficial del estadio Wanda Metropolitano en el partido de Liga Atlético de Madrid-Málaga el próximo 16 de septiembre.

Sin embargo, tal y como temían muchos madrileños, vecinos de la zona y aficionados rojiblancos, la puesta de largo, que supondrá la llegada de 68.000 aficionados al campo, se hará con la primera fase del plan de movilidad pendiente de ejecución y que

no estará terminada, según previsiones del club colchonero, hasta, al menos, mediados de octubre. El mismo incluye la ampliación de la estructura sobre la A-2, la mejora de la conexión de la vía de servicio de la M-40 con la avenida de Arcentales, la creación de un nuevo carril y la ampliación de calzada de la M-40 hacia el sur en ambos sentidos para enlazar con la citada vía.

Preocupación

Esta circunstancia preocupa de forma considerable a los residentes de esta zona que ya padecen atascos en hora punta en el entorno de la avenida y de la glorieta de Arcentales. La Coordinadora de Asociaciones Vecinales de San Blas-Canillejas advierte del



Los trabajos en el entorno del estadio rojiblanco

"caos circulatorio" que se producirá a partir del día 16 de septiembre al faltar las "medidas de movilidad mínimas" y culpa de la situación al Ministerio de Fomento, a la Comunidad y al Ayuntamiento de Madrid.

"Es evidente que estas medidas, que precederán a otras a ser realizadas en una segunda fase, no estarán listas para septiembre, pero tampoco para octubre y dudamos que lo estén para noviembre", dicen desde la plataforma ciudadana. Además, añaden que "intereses ajenos" al bienestar de los vecinos son los que "dicitan el desarrollo de la operación urbanística desde su propia concepción".

Mientras tanto, el Área de Desarrollo Urbano Sostenible municipal recomienda el uso del transporte público para llegar al campo.

El paro subió un 1,2% en la capital en el mes de agosto

EMPLEO

M.H.

Agosto rompió la tendencia acumulada de descensos de los últimos meses y cerró el mes con un repunte del desempleo de un 1,2% en la capital con respecto a julio, según los datos del SEPE (Servicio Público de Empleo). En total 2.105 madrileños perdieron su trabajo y engrosaron la cifra total del paro registrado en la ciudad que se situó en 182.379 personas a final del pasado mes.

A pesar de esta subida, en la comparación interanual el resultado es más alentador al caer el número de desempleados en 15.376, un 7,8%, tres décimas menos que el promedio de julio.

Por sexos, el paro masculino aumentó en agosto un 1,0% (761 más) y el femenino un 1,3% (1.344 paradas más).

AV LA NUEVA
ELIPA
 Del 7 al 17
 de septiembre
 FUEGOS ARTIFICIALES
 Aprobación vecinal LA NUEVA
 ELIPA
 1977 • 2017
 SABADO 16 • 20:00 Hs.
 POR TODO
 LO ALTO
 madrid.es
 distrito
 ciudad lineal | MADRID



Nacha Pop actuará en el auditorio de Villa de Vallecas el sábado 16 de septiembre, a las 22:30 horas



Javier Gurruchaga subirá al escenario del recinto ferial de Santa Genoveva

Vallecas, Canillejas y La Elipa están de fiesta

Destacan los conciertos de Nacha Pop, la Orquesta Mondragón y Boikot • Este fin de semana habrá actividades lúdicas y culturales en los tres recintos feriales

OCIO

MIGUEL HERNÁNDEZ
@miguelher73

La vuelta a la rutina tras las vacaciones estivales se hará un poco más llevadera a los vecinos de Villa de Vallecas, La Elipa (Ciudad Lineal) y Canillejas. No en vano, la llegada del mes de septiembre supone la celebración de sus tradicionales fiestas.

En el primero de los casos, los festejos serán en ho-



Té Canela tocará en Canillejas este viernes a las 22:30 h.

nor a su patrona, la Virgen de la Torre, y las actividades se extenderán desde este viernes 8 hasta el domingo 17 de septiembre en el recinto ferial de Sierra Gorda. En la programación destacan el concierto de Nacha Pop (el sábado 16, 22:30 h. en el auditorio de Monte Montjuich), el Mercado Histórico de la Villa de Vallecas 3 culturas (del 8 al 10 de septiembre en el paseo de Federico García Lorca), el Villarock 2017 (el 15 de septiembre, a las 22 h. en el auditorio) y el V Día Infantil del Ensanche de Vallecas (el 15, junto al Metro Las Suertes).

Además, el periodista Quique Peinado será encargado de leer el pregón (este viernes 8 de septiembre, a las 21 h.) y María Mezcle (sábado 9 de septiembre, 22 h. en la plaza de Juan de Malasaña) inaugurará el ciclo de cantoras 2017 'La torre del Flamenco'.

Otras de las citas a tener en cuenta será la romería de la Virgen de la Torre (este domingo 10 en la ermita de la

patrona) y el espectáculo de fuegos artificiales que cerrará las celebraciones (el domingo 17, a medianoche en la avenida del Ensanche).

Las fiestas de La Elipa comparten las mismas fechas

UN MERCADILLO
HISTÓRICO
TOMARÁ EL
PASEO DE
GARCÍA LORCA

LA CARRERA
POPULAR DE LA
ELIPA CELEBRARÁ
SU XXXIX EDICIÓN
ESTE DOMINGO

que las vallecanas y tendrán como epicentro el recinto ferial de la calle de Santa Genoveva. Entre las actividades se encuentran la V edición de la Ruta de la Tapa, el Mercadillo Popular con objetos de

segunda mano y artesanía local, la XXXIX Carrera Popular (10 de septiembre), el Día del Mayor (el día 12) y la XV Fiesta de la Bicicleta (el domingo 17 de septiembre). La nota musical la pondrán las actuaciones de Boikot (viernes 15, 23.30 h.) y la Orquesta Mondragón (el sábado, a la medianoche), mientras que los días 18 y 19 de septiembre tendrá lugar el Día del Niño en el recinto ferial.

Solo este fin de semana

Los festejos en Canillejas se concentran en el fin de semana del 8 al 10 de septiembre en el entorno del auditorio del parque del barrio. A tener en cuenta el XVI Festival de Pop-Rock 'Festi-Cani 2017' (el viernes 8 de septiembre, 21 h.), el concierto de Té Canela (el mismo día, a las 22:30 en la plaza de Canillejas), 'Aguacanillejas' con juegos acuáticos y batalla del agua (el sábado 9, a las 18 h.) y el 'Bicicani' (el domingo 10, a las 12 horas).

Colegios 'El Valle' sigue su apuesta por la Formación Profesional

Cursos como Técnico Deportivo I y II de Fútbol, Conducción en el Medio Natural y TAFAD son la mejor puerta al mercado laboral

FORMACIÓN

GENTE

La vuelta al colegio ya es una realidad. Después del parón veraniego, las aulas recobran una actividad que no tiene

que ver sólo con los más pequeños. Un buen ejemplo de esto es Colegios 'El Valle', un centro que, al margen de su excelente y reputado proyecto educativo en las etapas de Infantil, Primaria y Secundaria, también se ha ganado el

reconocimiento en el área de Formación Profesional. En este sentido, la oferta para este curso 2017-2018 consta de las titulaciones de Grado Medio en Técnico Deportivo I y II Fútbol, Conducción en el Medio Natural y Gestión Administrativa; con Desarrollo de Aplicaciones Multiplataforma y Técnico Superior en Animación de Actividades Físicas y Deportivas (TAFAD)

como enseñanzas de Grado Superior. Para todos estos cursos el plazo de matriculación ya está abierto.

Gran reputación

La experiencia acumulada en el ámbito formativo supone, sin duda, un gran aval para Colegios 'El Valle'. Esta característica cualitativa se ve reforzada por otros aspectos, como el hecho de contar con instalaciones propias al tratarse de un centro privado, la atención cercana e individualizada tanto al alumno como a las familias y la inclusión en



la bolsa de empleo para los centros que Colegios 'El Valle' tiene ubicados en los barrios de Valdebernardo (calle Cordel de Pavones, 2), Sanchinarro (calle Ana de Austria, 60) y Las Tablas (calle Cebreiro, 2), lo que supone una gran ventana para acceder al mercado laboral, la meta a la que quieren llegar todos los alumnos matriculados.

Para todos los interesados, pueden recibir más información en el número de teléfono 676 311 973 o a través de la dirección de correo electrónico ces@colegioelvalle.com

SABORERÍA
MAHOU
m

MARIDAJE

SABOR

GASTRO

NOMA

MAHOU talleres

SHOW

TIRAJE

COOKING

CATA

CERVEZAS

CANAS

TODO EL SABOR DE MAHOU
EN UN MISMO ESPACIO

CALLE DE GÉNOVA, 5
Mahoudrid.com/Saboreria

TALLER DE TIRAJE

Una de las experiencias cerveceras más divertidas y con más éxito entre grupos de amigos no podía faltar en Saborería Mahou.

En el Taller de Tiraje los maestros tiradores estarán para compartir el arte de tirar una caña maestra, la caña de Madrid.

Una experiencia interactiva que no deja a nadie indiferente, no muchos saben cuán importante es la tapa de crema, que tiene que tener un grosor de 2 cm, y de la nube de carbónico, para poder disfrutar de una buena cerveza.

Ahora, tanto los que lo conocen como los que no, pueden acercarse y retarse a ver quién tira la mejor caña.



CATAS MARIDADAS

Un espacio que en su nombre lleva el término "saborería" viene que ser exponente del mejor sabor. Y, para ello, están las catas maridadas, una experiencia única donde poner a prueba todos los sentidos.

Durante las catas, el beer sommelier guiará al público en un sabroso viaje en el que podrán degustar distintas cervezas de la gama de Mahou, acompañadas de platos creados exclusivamente para realzar todos los matices de las cervezas.



SHOW COOKING

Los amantes de la gastronomía y los cocinillas tendrán la oportunidad de poner a prueba sus dotes de cocineros en los showcookings de Saborería Mahou.

Las noches de miércoles a sábado serán el momento en el que distintos chefs pasarán por el espacio para compartir sus recetas creadas junto a los beer sommeliers con el objetivo de ensalzar el sabor de cada una de las cervezas de la gama.

Esta experiencia interactiva es el plan perfecto para aprender a cocinar teniendo en cuenta las notas de cata y la personalidad de cada cerveza.



SABO MAHOU



PACK
TAKE AWAY

Para los cerveceros a los que les gusta disfrutar de su cerveza favorita en casa, **Saborería Mahou** pone a disposición los **packs take away** formados por distintas cervezas de la gama como Mahou Cinco Estrellas, Mahou Maestra, Mahou Limón, Casimiro Mahou Ale, Casimiro Mahou Trigo, Mahou Tostada 0,0 y Mahou Barrica Original.

Cada una de las cervezas viene acompañada de un maridaje pensado en exclusiva para cada una de ellas. Sin duda, la **elección perfecta** para compartir un momento cervecero en casa con amigos.

SABORERÍA
MAHOU

Mahou

SABORERÍA MAHOU es el nuevo espacio de ocio cervecero en el centro de Madrid (calle de Génova, 5), un lugar donde se podrá disfrutar de las experiencias cerveceras con el sabor más grande.

En este nuevo local, los amantes de la cerveza podrán aprender todo lo que querían saber sobre **cómo la gastronomía puede engrandecer el sabor de una cerveza.**

En Saborería Mahou se podrá vivir y degustar toda la gama de Mahou, siempre en experiencias únicas que harán las delicias de todos los asistentes.

MARIDAJE

SABOR

GASTRO NOMIA

Mahou talleres

SHOW TIRAJE

COOKING

CATAS

CERVEZAS CAÑAS



SABORERÍA
MAHOU
m

BIENVENIDOS
CERVECEROS

Mahoudrid.com/Saboreria

Mahou recomienda el consumo responsable. 5,5*



FÚTBOL | LIGA SANTANDER

Una rivalidad de Primera

El CD Leganés y el Getafe CF jugarán este viernes algo más que un derbi: el primer partido entre vecinos en la máxima categoría • En la última campaña que coincidieron, los azulones subieron a Primera y los pepineros caían a Segunda B

FRANCISCO QUIRÓS SORIANO
francisco@gentedigital.es

En ocasiones, los sueños terminan cumpliéndose, también en materia deportiva. Acostumbrados a verse las caras en diferentes categorías del fútbol nacional y regional, al CD Leganés y al Getafe CF por fin les llega la oportunidad de medir sus fuerzas en Primera División. La denominada 'Liga de las Estrellas' albergará este viernes 8 de septiembre (21 horas) el primer derbi madrileño de la temporada y, en este caso, los protagonistas no serán el Real Madrid y el Atlético, aunque las cotas de rivalidad deportiva pueden ser



El Leganés llega como líder al derbi, mientras el Getafe sólo ha sumado un punto

comparables. Han pasado muchas campañas, catorce concretamente, desde que pepineros y azulones disputaran el último derbi oficial. Fue en el marco de la jornada 38 de Segunda División en el curso 2003-2004, el mismo que acabó teniendo desenlaces opuestos para estos clubes: mientras el Getafe lograba un ascenso histórico a la

máxima categoría, el 'Lega' certificaba su caída al pozo de Segunda B. Desde entonces, la suerte ha sido distinta para ambos. El conjunto azulón logró encadenar más de una década entre la élite nacional, al mismo tiempo que el Leganés vivió un periplo que llegó a amenazarle incluso con el descenso a Tercera. Sin embargo, las tornas cambiaron el año pasado. Si los del Coliseum pasaba un añito en el infierno, a apenas 8 kilómetros de allí, en el Municipal de Bu-

tarque, el cuadro de Asier Garitano recibía las visitas de Barcelona, Real Madrid y Atlético, entre otros.

Ayer y hoy

Desde su fundación en 1928 y 1923, respectivamente, Leganés y Getafe han vivido varios duelos en los que se ha forjado una intensa rivalidad. Sin embargo, hasta esta característica se ha adaptado a los nuevos tiempos. Lejos quedan aquellos partidos en Las

EL DERBI DEL SUR
TIENE TINTES
UNIVERSALES:
AGLUTINA 15
NACIONALIDADES

Margaritas o en el Luis Rodríguez de Miguel, protagonizados por jugadores que habían labrado su trayectoria en el fútbol modesto de la Comunidad de Madrid. Ángel Manuel Vivar Dorado fue un claro ejemplo de ello. Ahora, entre los dos equipos suman nada menos que futbolistas de 15 nacionalidades.



Comunidad de Madrid
Consejería de Educación



IES PACÍFICO

Horario:
Diurno: 8:25 - 15:15h.
Vespertino: 16:25 - 22:15h.
Contacto:
c/ Luis Mitjans, 41 - 28007 Madrid
Telfs.: 91 552 39 79 - 91 552 57 05
Fax: 91 434 03 37
www.iespacifico.com



Enseñanzas cofinanciadas por
el Fondo Social Europeo



fp Formación
Profesional



EducaMadrid



Oferta Formativa:

Ciclos Formativos Electricidad - Electrónica:

- **Grado Superior** (ambos en turnos diurno y vespertino):
 - Técnico Superior en Sistemas de Telecomunicaciones e Informáticos
 - Técnico Superior en Mantenimiento Electrónico
- **Grado Medio** (ambos en turnos diurno y vespertino):
 - Técnico en Instalaciones de Telecomunicaciones
 - Técnico en Instalaciones Eléctricas y Automáticas
- **F.P. Básica** (ambos en turno diurno):
 - Profesional Básico en Electricidad y Electrónica
 - Profesional Básico en Informática y Comunicaciones



¡Estamos cerca de ti!

Nuestro centro está muy accesible a través de:

-  Metro **6** Conde Casal - **1** Pacífico.
-  Autobuses: 10, 14, 32, 56, 63, 143, 145.
-  Interurbanos: 309, 311, 312, 326, 331, 332, 333, 334, 36.

BALONCESTO | LIGA FEMENINA 2

Una pretemporada bastante atípica

Las plantillas del Distrito Olímpico jugarán sendos amistosos en Pozuelo

GENTE

Hasta el 30 de septiembre el Distrito Olímpico no disputará su primer partido oficial de la temporada en la Liga Femenina 2 de baloncesto, aunque durante esa espera deberá hacer frente a un problema ajeno e inesperado. La plantilla de Juanma Ruiz no ha podido usar las instalaciones de su pabellón, el Circular, como consecuencia de su mal estado, haciendo de esta pretemporada una de las más

peculiares de su historia. Dejando a un lado este contratiempo, en el plano deportivo el club de San Blas-Canillejas ha cerrado hasta la fecha tres incorporaciones: Sara Gutiérrez, Esther Molinero y una vieja conocida, María Villar.

Compromisos

Todas ellas y los integrantes del equipo senior masculino jugarán sendos partidos amistosos este fin de semana en el Polideportivo El Torreón de Pozuelo, con el club anfitrión como rival. El torneo se enmarca dentro de las Fiestas de La Consolación y se disputará este sábado (17:30 horas) y el domingo (10:30 hrs).



María Villar vuelve al Distrito

F. Q. SORIANO

@franciscoquiros

Semanas atrás anunciaba que la Vuelta a España iba a ser su última cita como ciclista profesional. Lejos de dejarse llevar, Alberto Contador sigue demostrando en la ronda nacional que es uno de los mejores corredores que ha dado este país, al menos en lo que a competiciones de tres semanas se refiere.

Como ya sucediera en el último Tour de Francia, el pinteño perdió varios minutos con Chris Froome en las primeras etapas, aunque eso no ha sido obstáculo para que se convirtiera en uno de los nombres propios. Una buena muestra de ello fue la exhibición realizada el pasado miércoles en la ascensión a Los Machucos, un puerto inédito en la Vuelta. Contador acabó segundo en la etapa, pero se acercó un poco más al podio y redujo su distancia respecto al líder de la clasificación general. Habrá que esperar a la etapa de este sábado, con final en el Angliru, para saber si cierra su carrera subido al cajón.

Baño de masas

Sea cual sea el balance de la jornada sabatina, el domingo 10 de septiembre será un día muy especial para Alberto Contador. Por última vez en su carrera profesional, el de Pinto se enfundará el maillot de su actual equipo, el Trek, para cubrir los 117 kilómetros de los que consta la última etapa de la ronda española, con salida en la localidad madrileña de Arroyomolinos.

Desde allí, el pelotón comenzará su recorrido, pasando por municipios como Móstoles, Brunete, Villavicio-



Contador, uno de los grandes protagonistas

CICLISMO | VUELTA A ESPAÑA

Madrid arropa a Contador en sus últimas pedaladas

La ronda española toca a su fin este domingo con una etapa que servirá para homenajear al líder de la clasificación general y al ciclista de Pinto, que se despide del ciclismo profesional

FUENLABRADA,
MÓSTOLES Y
LEGANÉS VERÁN
PASAR AL
PELOTÓN

sa de Odón, Fuenlabrada y Leganés, para llegar a las calles de la capital, donde procederá a dar nueve vueltas en un circuito plenamente urbano. Será, por tanto, una buena ocasión para que todos los aficionados de la Comunidad salgan a la calle y muestren su reconocimiento a Contador y al resto de participantes, incluido el británico Chris Froome, quien al cierre de estas líneas ostentaba

la condición de líder de la clasificación general.

Por otro lado, algunas de las principales arterias de Madrid sufrirán cortes al tráfico, ya que la caravana de la Vuelta recorrerá el Paseo de Recoletos, las plazas de Callao y Cibeles y el Paseo del Prado. En función de la velocidad que lleve el pelotón, se estima que el horario de finalización de la etapa será entre las 20:09 horas y las 20:32.

FORMACIÓN PROFESIONAL
GRATUITA
TÍTULO OFICIAL

CICLOS DE GRADO MEDIO

- ✓ INST. TELECOMUNICACIONES (ELECTRICIDAD - ELECTRÓNICA)
- ✓ GESTIÓN ADMINISTRATIVA
- ✓ ACTIVIDADES COMERCIALES

F.P. BÁSICA ✓ ADMINISTRATIVO

Prácticas en empresas

COVILUZ c/ Vizconde de Matamala, 1
 ♦ Manuel Becerra - Ventas
 91 725 48 86 - 91 713 00 21
www.centrocoviluz.com e-mail: info@centrocoviluz.com

FÚTBOL | SEGUNDA DIVISIÓN

El Osasuna quiere hurgar en la herida

El Rayo jugará como local este domingo (20:30 horas) tras la estrepitosa eliminación en la Copa del Rey • Enfrente, otro candidato al ascenso

F. QUIRÓS

Cada temporada la Copa del Rey se presenta como un manantial de ilusiones para los equipos modestos del fútbol

español. Sin embargo, para el Rayo Vallecano el torneo del KO ha supuesto, al menos en esta campaña, un gran disgusto. El Tenerife apeaba al

equipo franjirrojo de la competición copera el pasado miércoles al imponerse en Vallecas por un claro 0-3.

Otro frente

Ahora, a los hombres de Michel les toca pasar página y centrar toda la atención en el gran objetivo de la temporada, el ascenso a Primera. Para lograrlo deberán superar partidos tan complicados como el que, a priori, le planteará Osasuna este domingo 10 (20:30 horas) en Vallecas. Los 'rojillos' aún no conocen la victoria.

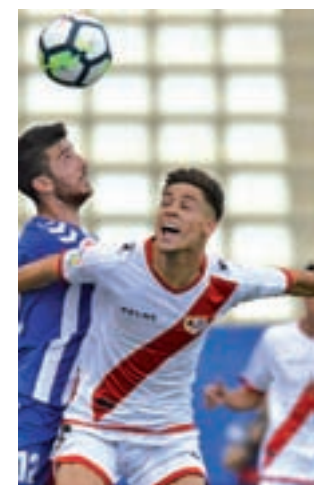

El Rayo empató en Lorca

Nuevas lentes progresivas personalizadas STEINER-PRECISIÓN



Disfrute de esta promoción limitada de la prestigiosa marca alemana en su **óptica local**



Gafas progresivas a medida
por solo **299 €¹**
en vez de ~~879 €²~~

¿Cómo participar en esta super oferta de progresivas?

1. Diagnóstico en su óptica local

2. Elección de las progresivas más adecuadas

3. Gran comodidad visual y rápida adaptación

Ventajas

- ✓ Cristales progresivos personalizados freeform de STEINER
- ✓ Tratamientos antirreflejante, endurecido y Super H2 efecto Lotus
- ✓ Cristales progresivos diseñados según los últimos avances científicos, minimizando aberraciones laterales de las lentes
- ✓ Graduación de la vista y atención en una óptica local incluida en el precio
- ✓ Montura¹ a elegir entre los 250 modelos que tenemos en nuestra colección de gafas.es
- ✓ Seguro¹ de gafas durante un año contra daños en cristales y montura
- ✓ Garantía de satisfacción de 6 meses¹
- ✓ Oferta exclusiva para los clientes de **gafas.es***

¿Cómo son posibles nuestros precios?

Modelo gafas.es

Sin intermediarios: Ahorro de costes mediante comercialización directa.



Fabricante



Usuario

Otras marcas

La forma habitual: Aumento de costes con la comercialización mediante intermediarios.



Fabricante



Mayorista



Minorista



Usuario



Encuentra tu óptica asociada de gafas.es llamando gratis al

911 012 999



* Oferta limitada a 2.000 gafas por mes máximo 50 gafas por óptica gafas.es

¹ Se incluye: Copión legal por valor de 80€, cobertura en una montura de nuestra colección. No se entrega la montura por separado. Ni se descuentan su importe del valor de las lentes. Cristales progresivos freeform personalizadas de material plástico ligero (DCE) con tratamientos antirreflejante, endurecido y Clear Coat. Además: graduación de la vista, y seguro de gafas durante un año contra daños en cristales y montura y cambios en graduación de al menos 0,50pt, con una franquicia del 20% del coste de reparación. Garantía de satisfacción con derecho a dos cambios de producto en toda la gama gafas.es en un plazo de seis meses. Si el precio final es inferior, se devuelve la diferencia. Consulte con el óptico los límites de fabricación y coste adicional de extras o diferentes colecciones de monturas.

² Gafas progresivas de otros fabricantes con lentes freeform personalizadas de última generación y adaptadas a los perfiles de usuario suelen costar más de 1.000 €. Suma del precio de una montura estándar y el precio de dos lentes progresivas de acuerdo con los precios de venta recomendados de otros fabricantes, p. ej. Zeiss, Hoya, Seiko, Rodenstock.

Una oferta de Gafas en Red de Ópticas SL. Edificio Gregorio Hernández 6, 28110 Cobos de Torres, España. Oferta válida hasta 30/11/2017 e según máximos indicados. Gafas en Red de Ópticas SL se reserva la posibilidad de prolongar la vigencia de esta promoción.

MAXI IGLESIAS

"Hacer de guardaespaldas en plena Gran Vía es un plato difícil de digerir"

El 28 de septiembre estrena el musical 'El Guardaespaldas' en el Teatro Coliseum de Madrid ● Es la primera vez que se sube a las tablas y está muy ilusionado de hacerlo en la ciudad que le vio nacer ● Ya tiene ganas de encontrarse con el público, que tanto cariño le ha dado en su carrera

ENTREVISTA DE MAMEN CRESPO (@mamencrespo) | FOTO DE CHEMA MARTÍNEZ

Me pidió que lo contara y le dije que sí, y yo siempre cumplo mis promesas. Nos reunimos con Maxi Iglesias en la Academia Círculo de Baile, junto a la calle Alberto Aguilera de Madrid, donde está ensayando, y llegó tarde. Tenía excusa, está estudiado Psicología. Ahora va a triunfar con 'El Guardaespaldas' en Madrid, la ciudad que más le gusta del mundo. Para eso es la suya. Estará toda la temporada en el Teatro Coliseum, donde se turnará con Iván Sánchez para interpretar al protagonista de este musical.

Tu primera vez sobre las tablas va a ser en el Teatro Coliseum, en plena Gran Vía de Madrid y con un musical como 'El Guardaespaldas'. ¿Cómo digiere un madrileño esto?

Es imposible digerirlo. Es un buen plato, un buen conjunto de ingredientes. Estar en la Gran Vía, la calle de Madrid, siendo madrileño como yo y con este musical es impresionante. Estoy abrumado.

¿Qué tiene para ti la Gran Vía?

Mucho, todo. Pero todo Madrid. Caminar con las bolsas después de ir de compras me encanta. Me gusta pasear por el barrio de Salamanca, pero también por la calle Fuencarral y por Cuatro Caminos.

Todavía quedan unos días para el estreno. ¿Cómo van los ensayos?

Salimos exhaustos, pero con una buena sensación de trabajo y de estar haciendo las cosas bien. Hay un ambiente de compartir energía y de motivación conjunta. Saco la parte buena de los demás y no tengo que esforzarme, porque vamos todos a una, con una ilusión enorme y con unas ganas tremendas de llegar al teatro.

¿Soñabas con esto en el colegio?

Tenía muchas ideas entonces ya. A partir de los 15 años, hice varios episodios como hobby en algunas series y me entró

PONGAMOS QUE HABLO DE MADRID



Para perderte

El Retiro

Tiene claro que el céntrico parque madrileño es el mejor lugar para desaparecer por un rato. Si se trata de encontrarse consigo mismo, no tiene más que bajar la calle Alcalá y adentrarse en la Gran Vía. Si es de noche, le gusta más todavía.

Para comer y cenar

La Malcriada

Le encanta la zona de Ponzano y este restaurante es de los que más le gustan por sus platos para picar y por el ambiente de la calle.

Para un encuentro familiar

La sierra de Madrid

Maxi asegura que le apasiona salir de la capital y adentrarse en pueblos como Guadarrama o Moralzarzal. "Es magnífico respirar su aire fresco", comenta.

Para ir de compras

Gran Vía y Hermosilla

Una de las sensaciones que más le gustan es ir con las bolsas por Gran Vía. Para la compra de casa, compagina los mercados tradicionales con los supermercados.



el gusanillo. Con 'Física o Química' vi que esto podía ir en serio. Cuando me fui del colegio. Tenía la idea de que era mal estudiante, y ahora estoy haciendo Psicología. Es mi primer año...

¿De dónde sacas el tiempo?

Pues de llegar siempre tarde a todo como has podido comprobar. Con mis amigos y con mi familia me pasa lo mismo.

¿Tienes ganas de encontrarte con el público?

Sí, muchas. Pero con tanto cariño como me hacen llegar desde hace muchos

años, la responsabilidad es mucho mayor. Hay gente adulta a la que le gusta cómo lo hago, que me ha visto en mis últimas series. No solo los más jóvenes porque se sientan más identificados.

¿Vamos a verte bailar y cantar?

Lo único que te puedo decir es que va a haber sorpresas. Para saberlo, hay que ir a verla.



Puedes ver una parte de la entrevista en nuestro canal

[youtube.com/gentedegente](https://www.youtube.com/gentedegente)



Así lucen algunos diseños de Pertegaz en la exposición

CANAL DE ISABEL II

La exposición planta por planta

- **Baja:** Diseños icónicos y representativos de su carrera
- **Primera y segunda:** Piezas de alta costura como vestidos de cóctel de día y de noche y de fiesta
- **Tercera:** Trajes de novia, desde el más convencional al más extraordinario.
- **Cuba:** Se proyecta un vídeo realizado por Eugenio Recuenco en el que la modelo Vanesa Lorenzo luce algunos de los diseños de la muestra

Una selección de 50 piezas que bien podríamos ponernos ahora a pesar de que se diseñaron en los años 40, 50, 60 y 70. Esto es lo que se podrá disfrutar desde este sábado 9 de septiembre en la Sala Canal de Isabel II, en el marco de una exposición dedicada al diseñador Manuel Pertegaz (Teruel, 1918-Barcelona 2014), que además es uno de los aspectos más relevantes de la obra del gran modisto español. “Es muy difícil que tus diseños no pasen de moda y Pertegaz lo consiguió”, señala Raúl Marina, comisario de la muestra junto a Amalia Descalzo, que también resalta que “esto es la clave de su obra”. “Te pones ahora cualquiera de sus diseños y no llamas la atención”, subraya Descalzo.

RAÚL MARINA Y
AMALIA DESCALZO
SON LOS
COMISARIOS
DE LA MUESTRA

Lo que sí llama la atención al recorrer la exposición es la maestría con la que creó cada uno de sus trajes durante sus 70 años de carrera. “Se adaptó a los tiempos, a los cambios, aunque no fue arriesgado”, explica Marina. Sin embargo, unía tradición y modernidad como pocos lo han hecho. Un claro ejemplo está en un vestido en crepé de lana blanco ribeteado en el mismo tejido con color negro. Ese diseño se lo hizo a una de sus sobrinas para una boda que se celebró cuando en la familia se había producido un fallecimiento. “Se arriesgó con una invitada de blanco en una boda y a la vez hizo un guiño a la tradición, con el negro en los ribetes por el luto”, destaca Marina.

Las piezas, todas de alta costura, pertenecen al Pertegaz Studio, además de al Museo del Traje de Madrid, al Museo Textil de Tarrasa y a colecciones privadas.

La exposición estará abierta hasta el 12 de noviembre.



En nuestro canal está la entrevista con los comisarios de la exposición
[youtube.com/gentedegente](https://www.youtube.com/gentedegente)

MODA | EXPOSICIÓN EN EL CANAL DE ISABEL II

La obra por la que no pasa el tiempo

La Comunidad de Madrid ha organizado una muestra con 50 piezas del maestro Manuel Pertegaz ● El objetivo es dar a conocer el legado que dejó el modisto español ● La exposición se podrá visitar desde este sábado 9 de septiembre hasta el 12 de noviembre

POR MAMEN CRESPO (@mamencrespo) | FOTOS DE CHEMA MARTÍNEZ



En estos vestidos se ve que, pese a tener muchos años, pueden utilizarse hoy día

BELLAS ARTES
Teatro Bellas Artes
OLEANNA
de David Harell
Fernando Guillén Cuervo, Natalia Sánchez

LA LATINA
teatrolalatina
DOS DOS
Daniel Giménez Cacho, Mónica Cruz, María Castro, Alex Barahona

NUEVO ALCALÁ
NUEVO HABIT ALCALÁ
HOMBRES DE MARTE
MUJERES DE VENUS
A PARTIR DEL 11 DE SEPTIEMBRE

BANKIA - PRÍNCIPE PÍO
¡EL ÚLTIMO QUE APAGUE LA LUZ!
de Víctor
Emma Suárez, Vicente Romero

AMAYA
Presentación mundial
Choro Reina
Amoreci otra vez
13 Septiembre 21:30 h.

APOLÓ
TOOM PAK
SHOW

PHILIPS - GRAN VÍA
Teatro de la Luz Philips
PITINGO
Soul Bulería y Mas
del 7 al 17 de septiembre

COFIDIS ALCÁZAR
EL BRUJO
AUTOBIOGRAFÍA DE UN YOGUI

Disfruta comprando tus entradas
la descuentadora.com
Eternal Running Invencible
10 Circuitos Mundial, 10 km 60 obstáculos
domingo, 04 de septiembre de 2017, 11:00 h.
Aldea del Fresno (Madrid)
Zona Deportiva
22 €

AGENDA CULTURAL | MADRID IMPRESCINDIBLE



TEATRO

El misterio último de la existencia

Llega a Madrid 'Autobiografía de un Yogui', el nuevo espectáculo de Rafael Álvarez 'El Brujo'. Se trata de una obra basada en el trabajo del gran yogui hindú Paramahansa Yogananda.

» Teatro Cofidis Alcázar. Hasta el 12 de noviembre



EXPOSICIÓN

La escasez de espacio en las ciudades

El artista y arquitecto portugués Paulo Alfonso plasma su experiencia de dos años en Londres con una serie abstracta que apela al confort urbano.

» Hotel Eurostars Grand Madrid. Hasta el 29 de octubre



BERTA ISLA

La envolvente historia de una espera

Muy jóvenes se conocieron en Madrid, y muy pronta fue su determinación de pasar la vida juntos.

» Alfaguara. Javier Marías



PARIS, 1919

Poner en pie una Europa en ruinas

La obra definitiva sobre uno de los procesos históricos más decisivos del siglo XX. La historia transcurre entre enero y julio del año 1919.

» Tusquets. Margaret Macmillan



RESTAURANTE

¡Tu pasta!, los mejores embutidos italianos

Frente al parque de El Retiro y con una apariencia de solo 'take away' nos sorprende enormemente un verdadero restaurante italiano, '¡Tu! pasta', en el que nos volvieron locos sus embutidos de la tierra, como la mortadela. El queso provoleta, los raviolis rellenos de trufa y los espaguetis a la carbonara realizados como realmente se hacen en Italia son, sin duda, nuestros favoritos.

» Av. Menéndez Pelayo, 27 Tlf: 91.409.22.89 Madrid

QUÉ ESCUCHAR

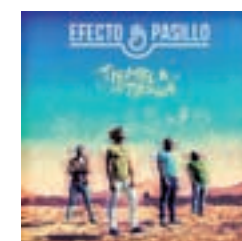

El positivismo que no cesa

Efecto Pasillo
WARNER

El buen rollo ha sido siempre una de las señas de identidad de Efecto Pasillo y así parece que seguirá siendo en su nuevo disco. El primer single, 'Carita de buena', fue número 1 en radio en España y ya son cuatro los temas que el grupo ha adelantado en las plataformas digitales. 'Salvajes irracionales' es una de las preferidas.

ESPECTÁCULO

Magia, música y danza se unen

Llega a la capital el primer espectáculo que fusiona los tres elementos, 'Zas', que ya ha cautivado a 40.000 personas.

» Teatro Arlequín. Domingos

EXPOSICIÓN

Antes de volar... párate y disfruta

La Terminal 2 del Aeropuerto de Barajas acoge la muestra 'You Love Madrid', del fotógrafo Javier Aramburu.

» Aeropuerto Barajas.

ESPECTÁCULO

El mejor circo del mundo

La nueva temporada comienza con 'Circo en otoño', un ciclo compuesto por tres espectáculos muy diferentes entre sí.

» Circo Price. Septiembre y octubre





FESTIVAL
Mucho más que cine

Autocine RACE Madrid ha arrancado este mes de septiembre con una completa y variada programación. El día 10, a partir de las 13 horas, After Brunch elige al Autocine para celebrar el festival Open Air, una edición totalmente nueva.

» Calle Isla de Java, 2. Distritos Chamartín y Fuencarral-El Pardo



DANZA
Un artista que no conoce barreras

La creatividad del coreógrafo y bailarín Daniel Doña no tiene límites. Una muestra es el nuevo espectáculo 'Cuerpo a Cuerpo', que estrena en los Teatros del Canal con motivo del ciclo 'Abierto en Canal'. Cada día habrá sobre el escenario un artista invitado diferente.

» Teatros Canal. 20 y 21 de septiembre



FERIA
El inmenso mundo de la bicicleta

Unibike es una feria abierta con actividades para conocer y probar todo tipo de bicicletas eléctricas, urbanas, fatbikes, infantiles, Mtb y road. Participa en el sorteo Ventex20 y consigue una de las 10 entradas dobles para el 23 o 24 de septiembre.

» Ventex20.com. Antes del 18 de septiembre



MODA
Los secretos de la pasarela madrileña

Los usuarios del Abono Joven podrán conocer los secretos de la Mercedes-Benz Fashion Week Madrid, en un 'backstage' llamado Cibelespacio donde se podrá ver lo último en moda, cosmética y estilos de vida, además de acceder a modelos y diseñadores.

» Del 15 al 19 de septiembre

Gente **91 548 02 63**

Puede poner su anuncio en: calle Gran Vía 57, 9ª. 28013 Madrid. (Metro Plaza España) en horario de 8:30 a 15:30 h. (Lunes a Viernes). Gente en Madrid no se responsabiliza de la procedencia ni de la veracidad de los anuncios breves, y se reserva el derecho de modificar el emplazamiento de los mismos, así como la publicación o no en caso de no cumplir las condiciones necesarias. El coste de la llamada a los números 807 es de 1,21 €/min. desde la red fija y de 1,57 €/min. desde la red móvil. IVA incluido.

Anuncios clasificados

Ávila: 807 505 783* León: 807 517 310* Santander: 807 505 779*
Barcelona: 91 541 20 78 Logroño: 807 505 794* Segovia: 807 505 789*
Burgos: 807 505 132* Palencia: 807 505 781* Valladolid: 807 517 023*

1. INMOBILIARIA
1.1. VENTA PISOS
OFERTA

VENDO CASA PARA REFORMAR Y BODEGA. 200 M2. 12.000€. VALDEANTE. ARANDA DUERO. BURGOS. 657097806.

2. EMPLEO
OFERTA

INGRESOS extras. 661018797.

DEMANDA

BUSCO trabajo como interna. 664398130.

10. INFORMÁTICA
10.1. REPARACIONES
OFERTA

INFORMÁTICO Domicilios. 671277949.

15. RELACIONES
15.2. ÉL BUSCA ELLA
DEMANDA

CASADO 47. BUSCO AMANTE. 622156301.

Maestra Chalana La Bruja del amor

¿CANSADO DE SUFRIR POR AMOR NO CORRESPONDIDO? AMARRES RECUPERE LA FELICIDAD

En sólo 72 horas recupero a tu ser amado. Pensará en ti día y noche. El o ella regresará en busca de pasión. Experta en uniones de pareja. Puedo hacer posible lo imposible.

AMOR - DINERO TRABAJO SALUD ESTUDIOS - NEGOCIOS 100 % EFECTIVO

638 209 482

AUTÉNTICO VIDENTE AFRICANO

Maestro Mamadou resuelve cualquier tipo de problema con rapidez.

Amor, recuperación de pareja, amarres, atracción pasional, endulzamiento, Alejar malas influencias, suerte en los negocios, trabajos, estudios, azar, Quito mal de ojo y maleficios. Potencia la sexualidad.

TRABAJO SERIO Y EFICAZ RESULTADOS EN 3 A 7 DIAS

914 743 635 699 615 558

Pº Sta. María de la Cabeza 74, 6ºb

MAESTRO SIDATY VIDENTE CURANDERO

20 AÑOS EXPERIENCIA. SOLUCIONA CUALQUIER PROBLEMA. AMOR, RECUPERACIÓN PAREJA EN 3 DIAS. IMPOTENCIA SEXUAL, MAL OJO, ATRAER CLIENTES, DEPRESIONES, SUERTE NEGOCIOS, MANTENER TRABAJO, PROTECCIÓN FAMILIARES, ENDULZAMIENTOS, JUSTICIA Y EXÁMENES.

ESPECIALISTA EN PROBLEMAS MATRIMONIALES TRABAJO SERIO Y EFICAZ

POSIBILIDAD DE DESPLAZAMIENTO

610 012 992

RECIBO TODOS LOS DÍAS DE 8 A 21 H.

PRÉSTAMOS HIPOTECAS

Consiga dinero para cubrir sus necesidades
Unificación de deudas
No importa ASNEF-RAI-EMBARGOS
PARAMOS SUBASTAS

ESTUDIOS TOTALMENTE GRATUITOS

EUROMERCADOS es una gestoría que trabaja con dinero de inversionistas. Todas nuestras operaciones están confeccionadas por nuestro departamento legal y firmadas ante notario. Garantizamos seriedad y confidencialidad.

Información: J. Martín - Telf: 676 640 200
euromercados@hotmail.com

3. ENSEÑANZA
3.1. MÚSICA
OFERTA

INICIACIÓN al piano. 915197849.

13. FINANZAS
13.1. CRÉDITOS
OFERTA

SEGRUBAN, Si tiene casa tiene crédito. Cómodas cuotas o 1 año sin pagos Tel. 900 900 903 (Llamada gratuita)

18. ESOTERISMO
18.1. VIDENCIA
OFERTA

TAROT y videncia on line. Consultas esotéricas a través de tarjeta VISA y 806. Visita nuestra web, todo el esoterismo a tu alcance. Videntes profesionales te ayudarán a revelar tu destino. www.tuhoroscopo-tarot.com

¿ESTÁS BUSCANDO UNA SOLUCIÓN?

VIERNES A LAS 10H - 16H Y ESPECIALMENTE 20H

BRUJERÍAS · ENFERMEDADES SIN DIAGNÓSTICO · ENVIDIA
AMARRES DE AMOR · DROGAS · ALCOHOL · TAROT
PROBLEMAS ESPIRITUALES · MISTERIOS · MALA SUERTE
CAMINOS CERRADOS · ANSIEDAD · VICIOS · SANTERÍA
PROBLEMAS MATRIMONIALES · DEPRESIÓN · MAGIA NEGRA

LIMPIEZA ESPIRITUAL · VENCE LOS PROBLEMAS POR DIFÍCILES QUE SEAN

PASEO SANTA MARÍA DE LA CABEZA, 12 (ATOCHA) · ENTRADA GRATIS

CONSULTAS SIN COMPROMISO: 91 539 26 18 · 600 400 624

REENCARNADA SACERDOTIZA HECHICERA DEL AMOR

MAESTRA DE AMARRES MILAGROSOS HACE POSIBLE LO IMPOSIBLE

Si tu pareja no te quiere, te desprecia o te ha abandonado no dejes que tu relación sentimental se destruya. El Vudú Blanco puede dominar el amor más difícil, sin tener ningún efecto negativo, recuperando el deseo y la pasión.

SÓLO ACEPTO EL PAGO SI ESTÁS CONFORME CON MI TRABAJO

FONO CONSULTA GRATIS 24 H.

677 131 129

Samanta pacta con poderosos espíritus. Soluciones personalizadas para cada caso. Si eres practicante de magia, tarotista, vidente... y has hecho un ritual que te ha salido mal, contáctame, rectifico trabajos mal hechos por otros.

Singular Vallecas



CHALET GARAJE EN SUPERFICIE 140 m²

294.900

desde

€+IVA

CHALET CON SÓTANO-GARAJE 200 m²

339.900

desde

€+IVA



52 CHALETS LIBRES
Urbanización cerrada con vigilancia,
piscina, gimnasio, pista de pádel y
zona de juegos infantil.

60% COMPLETADO

Singular cooperativa

91 112 49 23

www.cooperativasingular.es

