

Gente

AÑO 12, NÚMERO 465
15 - 22 SEPTIEMBRE 2017

GETAFE

Vuelve Madrid Directo
Con Inmaculada Galván y Emilio Pineda

 **TeleMadrid** Lunes a viernes a las 18:30



Disfruta comprando tus entradas



Eternal Running® Invencible
Domingo, 24 de septiembre de 2017, 11:00 h.
Aldea del Fresno (Madrid)
Zona Deportiva

la descontadora.com

22€

ladescontadora.com

SEGURIDAD | PÁG. 4

Madrid toma medidas para evitar ataques terroristas

El Gobierno y el Ayuntamiento de la capital pondrán cámaras de vigilancia en determinadas zonas muy concurridas

MUYFAN | PÁG. 17

La pasarela sale a lugares emblemáticos de la capital

Conde Duque alberga una exposición de diseñadores consagrados y de sus alumnos



gentedigital.es



INFANCIA | PÁG. 10

Getafe se 'viste' de cuento para los niños

Los barrios de Los Molinos y Buenavista ya pueden disfrutar de las dos nuevas macro áreas infantiles dedicadas a 'El Quijote' y a distintos relatos para niños • Se ha tenido en cuenta la accesibilidad añadiendo rampas especiales, letras y música adaptada e inscripciones en braille

DESCUBRE
LOS PARQUES
DE AVENTURA
EN LOS ÁRBOLES

RESERVAS

Tel.: 918 522 546

www.aventura-amazonia.com



En Pelayos a 25 minutos de la M-40
y **Cercedilla**

- Circuitos de Aventura para todas las edades
- Más de 100 juegos y 20 Tirolinas en cada parque!!
- Nuevo Circuito Canopy (en Cercedilla)
- Eventos de Empresa, Cumpleaños, Despedidas
- 3 horas de aventura

TE ATREVES CON
EL NUEVO CIRCUITO
CANOPY ??
9 TIROLINAS SEGUIDAS, 460 M. TOTALES

**AVENTURA
AMAZONIA**

LA FRASE

"El referéndum no es ilegal, sino que ha sido suspendido"

Manuela Carmena

La alcaldesa de Madrid calificó como "correctísima" la decisión del Tribunal Constitucional respecto a la consulta del 1-O, aunque quiso desvincularlo del evento convocado sobre el referéndum en un edificio propiedad del Consistorio madrileño.



LA CIFRA

1,6%

Los precios vuelven a carburar

El Índice de Precios al Consumo (IPC) subió en el mes de agosto en buena parte por culpa del alza de precios de los carburantes, cuyo coste fue sensiblemente mayor que en el mismo periodo de 2016.

EL PERSONAJE



Trapero, otra vez a escena

El 'major' de los Mossos vuelve a estar en el primer plano de la actualidad tras trasladar a su cuerpo la orden de impedir los preparativos del 1-O.

EDITA:
GENTE EN MADRID, S.L.

EDITOR:
FERNANDO IBÁÑEZ

REDACTORA JEFE:
MAMEN CRESPO

COORDINADORES DE REDACCIÓN:
LILIANA PELLICER
FRANCISCO QUIRÓS
JAIME DOMÍNGUEZ

JEFE DE FOTOGRAFÍA:
CHEMA MARTÍNEZ

JEFE DE MAQUETACIÓN:
CARLOS ZUGASTI

MAQUETACIÓN:
ENRIQUE ALONSO

COLABORADORES:
MIGUEL HERNÁNDEZ
(Redacción)

ALBERTO ESCRIBANO
(Redacción)

STELLA MIRALLES
DE IMPERIAL
(Fotografía)

SECRETARIA DE REDACCIÓN:
ELENA HORTA

DIRECTOR DE GRANDES CUENTAS Y ACC. ESPECIALES:
CARLOS ECHEGUREN

JEFE DE MARKETING:
RAFAEL VARA

COORDINADORA DE PUBLICIDAD:
ANA SÁNCHEZ

DISEÑO GRÁFICO:
PATRICIA MARTÍNEZ

REDACCIÓN:
CONDE DE PEÑALVER, 17
1A PLANTA
28006, MADRID

TELÉFONO:
91 369 77 88

E-MAIL:
info@genteenmadrid.com

CONTROLADO POR:

EL PERIÓDICO GENTE NO SE RESPONSABILIZA NI SE IDENTIFICA CON LAS OPINIONES QUE SUS LECTORES Y COLABORADORES EXPONGAN EN SUS CARTAS Y ARTÍCULOS



@gentedigital

Cataluña, qué si no

MAMEN CRESPO COLLADA · REDACTORA JEFE

Es como si España se hubiera parado estando en pleno movimiento. Todo empezó poco a poco hace años, el asunto fue ganando peso hace algunos meses y desde hace días, a medida que se aproxima el 1 de octubre, hemos pasado a no hablar de otra cosa que no sea Cataluña. Los periódicos llenamos páginas con el asunto, las radios sus tertulias y las televisiones sus informativos. Lo bueno, que siempre hay algo de qué hablar. Ya se encargan los defensores del independentismo de que no les olvidemos en el resto de ese país, el nuestro, al que tan lejos quieren. Pero este asunto también tiene una parte menos positiva. Y no me refiero solo a lo negativo que es que parte del pueblo catalán tenga claro que su futuro no pasa por estar dentro de España, sino a lo mucho que se está quedando en el camino, informativamente hablando, mientras nuestra vista está puesta principalmente, por no decir únicamente, en si el Gobierno catalán llegará hasta las últimas consecuencias y colocará las urnas para que se vote a favor o en contra de la independencia. Fácil no lo va a tener. De momento, la Fiscalía General del Estado ha citado como imputados a los alcaldes de Cataluña que se han ofrecido a participar en el referéndum. Si no comparecen, se ordenará su detención. Entre tanto, el presidente del Gobierno ha advertido a los catalanes que formar parte de las mesas electorales es "un acto ilegal". Y, por si fuera poco, las multinacionales de EEUU amenazan con dejar la Comunidad Autónoma por "la inseguridad jurídica generada por el desafío de la Generalitat". Como ven, lejos de silenciarse, este asunto no deja de coger fuerza. Ya saben de qué se va a seguir hablando en España estos días: de Cataluña, de qué si no.



SÍGUEME EN MIS REDES SOCIALES:

@mamencrespo

@mamencrespocollada

LA FOTO DE LA SEMANA



Rufián carga las tintas contra el Gobierno central

"Dejen de hacer el ridículo". Con esta frase y portando una impresora, el portavoz adjunto de ERC en el Congreso tiró de ironía para denunciar los registros policiales que se están llevando a cabo en imprentas sospechosas de sacar las papeletas del referéndum del 1 de octubre.

EL SEMÁFORO

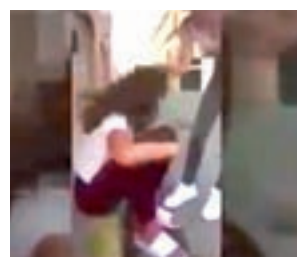

El primer suspenso en el curso escolar

La localidad gaditana de Tarifa ha sido testigo de la agresión a una chica de 12 años por parte de otras dos menores de edad. El vídeo fue subido a las redes sociales por parte de las atacantes.



Apple da un mordisco al bolsillo español

1.159 euros o 1.329. Ese es el gasto que tendrán que asumir aquellos que se hagan con el iPhone X, el nuevo modelo de Apple, bastante más caro que los 834 que costaría comprarlo en EEUU.



Dos nombres para un mismo éxito

El deporte español vuelve a tener un sitio privilegiado en el panorama internacional gracias a Rafael Nadal y Garbiñe Muguruza, los números uno de los circuitos ATP y WTA.



El colon irritable en el centro de la atención pública



Cada vez son más los afectados que confían en un producto con una cepa de bifidobacterias exclusiva en todo el mundo.

PROBLEMAS INTESTINALES

Las personas que sufren repetidamente de estreñimiento o diarrea, flatulencias, hinchazones o calambres abdominales pueden tener el colon irritable. Durante mucho tiempo, el colon irritable ha sido una enfermedad que pasaba desapercibida. Pero la situación ha cambiado. Hoy en día, casi 10 millones de personas en España sufren de colon irritable. Sin embargo, existe un remedio eficaz.

Más y más afectados

El colon irritable está cada vez más en el centro de la atención pública. Por un lado, cada vez hay más personas afectadas del síndrome de colon irritable. Normalmente, este se manifiesta con síntomas como estreñimiento o diarrea, flatulencias, hinchazones o calambres abdominales.

General-

mente estas molestias aparecen siempre de nuevo en los afectados. Muchas personas solo sufren un síntoma pero otras tienen más de uno que se manifiestan alternativamente o incluso al mismo tiempo. Por otro lado, los científicos han descubierto una posible causa de la enfermedad.

CASI 10 MILLONES DE PERSONAS EN ESPAÑA SUFREN DE COLON IRRITABLE.

La causa podría ser una barrera intestinal dañada

Cada vez son más los científicos que están convencidos de que la causa de las molestias que se manifiestan con el colon irritable podría ser una barrera intestinal dañada, por la que podrían pasar sustancias nocivas y agentes patógenos hasta la pared intestinal. Ahora, los científicos han descubierto una exclusiva cepa de bifidobacterias (solo disponible en Kijimea Colon Irritable, producto sanitario de venta en farmacia sin receta) que puede ayudar.

El resultado: una bifidobacteria exclusiva puede ayudar

Buscando una terapia eficaz contra el colon irritable, los científicos descubrieron que la cepa de bifidobacterias (*B. bifidum*

MIMBb75), exclusiva en el mundo y contenida en Kijimea Colon Irritable, se deposita directamente en la pared intestinal. Metafóricamente, Kijimea Colon Irritable se pega en la pared intestinal como una tirita. Nuestros expertos lo llaman el "efecto tirita". En un estudio clínico, se demostró que el malestar intestinal de los afectados disminuyó de forma significativa. Durante el estudio, algunos pacientes incluso notificaron que los síntomas del colon irritable desaparecieron. Aún hay más: los científicos descubrieron que la calidad de vida de los afectados mejoró significativamente.

Nota:

Kijimea Colon Irritable es un producto sanitario nuevo en el mercado español y puede obtenerse en farmacias. En caso de que no esté disponible, su farmacia puede obtener Kijimea Colon Irritable rápidamente para usted.

Para su farmacia:
Kijimea Colon Irritable
(GTIN 4260344398010)





Maceteros en el acceso a la Puerta del Sol A. D. / GENTE

Madrid se blindada ante la amenaza terrorista

La Delegación del Gobierno y el Ayuntamiento de la capital elaborarán un mapa de las zonas más concurridas, en las que se instalarán cámaras de videovigilancia ● Se prestará especial atención a las calles que se vayan peatonalizando

JAIME DOMÍNGUEZ
@JaimDominguez

Los atentados que tuvieron lugar en Barcelona y en la localidad tarraconense de Cambrils el pasado 17 de agosto han puesto en alerta a las administraciones madrileñas. En los últimos días, la delegada del Gobierno en Madrid, Concepción Dancausa, se ha reunido con representantes de la Federación Madrileña de Municipios (FMM) y con la alcaldesa de Madrid, Manuela Carmena, para estudiar las medidas a implantar para prevenir este tipo de incidentes en la región.

En su intervención tras el encuentro que mantuvo con Carmena, Dancausa señaló que ambas instituciones reforzarán la colaboración entre la Policía Nacional y la Municipal, además de elaborar un mapa de las zonas de la capital donde se registra una mayor concentración de personas. La idea es instalar cámaras de videovigilancia en esos puntos. También se prestará una mayor atención a las calles que se están peatonalizando en los últimos meses y las que se cierran al tráfico de vehículos de motor en los



Encuentro entre Dancausa y Carmena A. D. / GENTE

REESTRUCTURACIÓN | GOBIERNO REGIONAL

La Comunidad crea su Agencia de Seguridad

El nuevo organismo coordinará todos los recursos disponibles a la hora de afrontar una situación de emergencia o un atentado

El Consejo de Gobierno de la Comunidad de Madrid aprobó en su reunión de esta semana la creación de la Agencia de Seguridad y Emergencias 112, un organismo que coordinará todos los

servicios regionales en esta materia.

“Permitirá mejorar la eficacia en la respuesta y lograr una mayor celeridad y agilidad a la hora de determinar qué recursos deben intervenir en

próximos meses. Ni la delegada del Gobierno ni la alcaldesa quisieron ofrecer demasiados detalles sobre el emplazamiento de estas zonas ni sobre las medidas concretas que se acordaron en la reunión. “Cuanto más discretas sean y menos las conozcan quienes tiene intención de atentar, mejor para todos”, aseguró Dancausa, que añadió que ambas administraciones “tienen que tener la suficiente cautela como para implementarlas, pero no para contarlas”.

Fruto de la colaboración entre la Delegación del Gobierno y el Ayuntamiento de Madrid se han instalado en los últimos meses bolardos y jardineras en los accesos a Sol y a sus calles adyacentes, y se ha limitado la circulación de vehículos pesados.

Más controles

Unos días antes de reunirse con Carmena, Dancausa mantuvo un encuentro con los representantes de la FMM, a los que informó de las ac-

POLÉMICA

Carmena rechaza las armas largas

La alcaldesa de Madrid rechazó en su intervención la petición del Colectivo de la Policía Municipal de Madrid (CPPM) de dotar a los agentes con ‘tasers’ (pistolas eléctricas) y armas largas para intervenciones puntuales. “No solamente no son necesarias, sino que serían muy perjudiciales”, señaló Carmena, que destacó que la reivindicación viene de “un sector muy pequeño” del cuerpo.

El CPPM hizo esta petición al Ayuntamiento a finales del pasado mes de agosto por entender que serían útiles para actuaciones peligrosas, como la respuesta a un atentado terrorista.

tuaciones que se han llevado a cabo en la región desde los atentados de Barcelona y Cambrils, como el aumento de los controles a personas y vehículos, el incremento de los dispositivos policiales en zonas especialmente sensibles o el refuerzo de las unidades de reacción para reducir el impacto o la continuación de posibles ataques.

Muchos de estos municipios también están adoptando medidas extraordinarias de seguridad con motivo de la celebración de sus fiestas patronales a lo largo de este mes. Algunas de ellas, como Majadahonda o Pozuelo, han decidido mantenerlas una vez acabados los festejos, posibilidad que también estudian otras ciudades como Getafe o Móstoles. La mayoría de estas actuaciones consisten en la colocación de bolardos y maceteros de distintas formas y tamaños que impiden el acceso de vehículos a lugares habitualmente concurridos o que tengan un especial interés turístico.

cada caso”, señaló la presidenta regional, Cristina Cifuentes.

Formación

La creación de la Agencia supone una reorganización de la estructura orgánica de la Consejería de Presidencia, responsabilidad de Ángel Garrido. Así, pasan a depender del centro la Dirección General de Seguridad, Protección Civil y Formación y la de Emergencias. También se crea el Instituto de Formación Integral en Seguridad y Emergencias de la Co-

munidad de Madrid, que será responsable de la promoción, ordenación, coordinación, gestión y evaluación de todas las actividades de formación y calidad en emergencias.

Esto incluirá un Plan de Formación en materia de gestión de emergencias para todos los organismos implicados en la materia, el impulso de políticas y programas de calidad total en los mismos, la formación a los policías locales de la región y la de los voluntarios de Protección Civil.

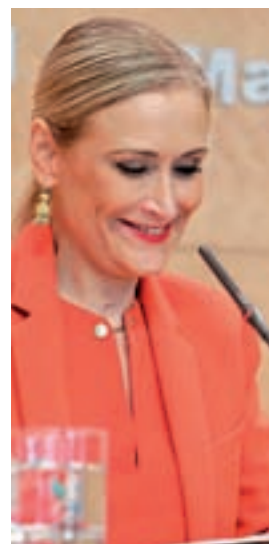

Cristina Cifuentes





Trabajos en la avenida del Mediterráneo

Las obras en la M-30 se prolongarán hasta octubre

Los trabajos en el puente de la avenida del Mediterráneo dificultan la circulación en la zona • Los trabajadores del mantenimiento de la Calle 30 denuncian problemas de seguridad en los túneles

GENTE
@gentedigital

Los conductores que pasan habitualmente por el puente de la M-30 a la altura de la avenida del Mediterráneo tendrán que sufrir hasta el próximo 1 de octubre las consecuencias negativas de las obras que el Ayuntamiento de Madrid está realizando en la zona. Los trabajos comenzaron hace unos días, después de que una inspección no programada detectara indicios de deterioro en las juntas de varios vanos del puente, daños que habrían sido provocados principalmente

por las filtraciones de agua a lo largo de los años.

Para minimizar el impacto sobre el tráfico se optó por finalizar el martes y que supuso el corte de la calzada central de la M-30. En cualquier caso, se podrá circular por los carriles laterales. En caso de haber optado por un sistema más convencional, el

SE RECOMIENDA
NO PASAR POR
LA ZONA EN
LAS PRÓXIMAS
SEMANAS

corte se podría haber prolongado varias semanas. El Ayuntamiento recomienda a los conductores evitar en la medida de lo posible esa zona y utilizar otras alternativas.

Seguridad en el túnel

Por otra parte, la plantilla de EMESA, la empresa encargada del mantenimiento y conservación de los túneles de Madrid Calle 30, denunció esta semana problemas de seguridad en estas infraestructuras, asegurando que solo hay tres bases operativas para casos de emergencias, en lugar de las cuatro que marca el pliego de adjudicación.

Cinco precandidatos para liderar el PSOE-M

La actual secretaria general, Sara Hernández, anunció su renuncia a repetir en el cargo y apoyará la candidatura de José Manuel Franco

REDACCIÓN

Juan Lobato Gandarias, José Manuel Franco Pardo, Enrique del Olmo García, Eusebio González Jabonero y Manuel Lucas Campeño son los cinco precandidatos a la Secretaría General del PSOE-M. Para ser candidatos de manera oficial tendrán que presentar un mínimo de 310 avales, lo que representa el 2% del censo total, y un máximo de 620, que supone un 4% del total de los militantes. El plazo para formalizar los apoyos finaliza a mediodía de este domingo 17 de septiembre.

La elección del máximo responsable de los socialistas madrileños tendrá lugar el próximo sábado 30 de septiembre en primera vuelta. Si fuera necesaria una segunda ronda, se celebraría el 7 de

octubre. A este proceso electoral están llamados 15.482 afiliados.

Hernández se va

La que finalmente no estará en la carrera electoral es la actual secretaria general del PSOE-M, Sara Hernández, que anunció el pasado jueves que no se presentará a la reelección. La alcaldesa de Getafe señaló que su decisión está motivada en que su proyecto tiene muchas cosas en común con el de José Manuel Franco, al que apoyará en este proceso.

Franco es visto por muchos como el candidato que cuenta con el apoyo de Pedro Sánchez, lo que le convierte en el principal favorito a convertirse en el próximo líder de la siempre convulsa agrupación regional.



Sara Hernández no repetirá al frente del PSOE-M C.M./GENTE

Suspendido el acto en apoyo del referéndum en el Matadero

E. P.

El acto que la plataforma Madrileños por el derecho a decidir pretendía organizar este domingo 17 a las 12 horas no se realizará finalmente en la Sala de Terneras del Matadero de Madrid, tal como estaba previsto. Así lo aseguró la alcaldesa de Madrid, Manuela Carmena, a pesar de que su grupo municipal había recurrido el auto judicial que suspendía cautelarmente este evento por apoyar un acto "ilegal" como la votación que la Generalitat quiere organizar el 1 de octubre.

La regidora señaló que "cumpliremos rigurosamente la decisión del juez y el acto no se hará en ningún local del Ayuntamiento, aunque discrepamos del contenido de la decisión". Carmena, jueza de profesión, criticó que el auto no aceptara la posibilidad de recurso y recordó que el Constitucional ha suspendido el referéndum, "pero no lo ha declarado ilegal, lean la providencia".

Otro espacio

Por su parte, la plataforma que impulsa esta iniciativa señaló que buscarán otro espacio para su celebración, ya que se trata de una "batalla entre neofranquismo y democracia". Sus integrantes apuntaron que el acto es "en solidaridad con el pueblo catalán y que lo mantendrán utilizando para ellos "todas las herramientas necesarias", al tiempo que rechazaron "todas las medidas de veto" que se han ejercido.

Protesta de los ganaderos madrileños

La Unión de Agricultores Y Ganaderos de la Comunidad de Madrid (UGAMA), convocó este miércoles una concentración frente a la sede del Ministerio de Agricultura para exigir un Plan de Sanidad Animal "que contenga el creciente aumento de sacrificios de animales durante los últimos años y posibilite la existencia de una ganadería viva y rentable" en la región.



Atocha Cercanías sufrirá reformas durante las próximas tres semanas

Los trabajos servirán para mantener las infraestructuras "en condiciones óptimas"

C. A.

Este martes día 12 por la noche comenzaron los trabajos de mantenimiento de la infraestructura en la estación

de Atocha Cercanías, que tienen el objetivo de mantenerla "en condiciones óptimas e incrementar la fiabilidad y la seguridad".

La actuación, que se desarrollará entre los puntos kilométricos 0/500 y 3/000, incluye labores tanto de las vías como de las herramientas que permiten la ramificación y el

cruce de los itinerarios del ferrocarril.

Líneas C2, C3 y C7

En concreto, las obras afectarán a los recorridos Atocha-San Fernando de Henares (C2 y C7) y Atocha-Aranjuez (C3). Se prolongarán durante las próximas tres semanas, se utilizará tanto maquinaria ligera como pesada y se desarrollarán en horario nocturno para no entorpecer la circulación ferroviaria. Adif pidió disculpas a los vecinos de la zona por las molestias que se puedan ocasionar.



Plaza de toros de Las Ventas

Polémica por la suspensión de dos conciertos en Las Ventas

La Comunidad y el Ayuntamiento de Madrid se acusan mutuamente tras la cancelación de los recitales de Manuel Carrasco y Vanesa Martín

REDACCIÓN

Los conciertos que Manuel Carrasco y Vanesa Martín iban a ofrecer este fin de semana en la plaza de toros de Las Ventas se han suspendido. La Comunidad de Madrid, titular de la instalación, denegó este martes 12 de septiembre la autorización para la celebración de estos eventos apoyándose en un informe del Ayuntamiento de la capital que no garantiza la seguridad en el coso taurino.

Ese documento se emitió el pasado mes de agosto, pero el Gobierno regional asegura que no lo había recibido hasta el martes, momento en el que procedió a la suspensión de los conciertos y se lo comunicó tanto a las empresas promotoras de los eventos

como a la Delegación del Gobierno.

El Ayuntamiento apuntó que la Comunidad conocía "desde hace tiempo" el contenido de ese informe, así como las deficiencias de la plaza "y no ha hecho nada por solventarlas", apuntaron fuentes municipales.

Cambios

Tras la suspensión, Manuel Carrasco anunció que su concierto se llevará a cabo este viernes 15 de septiembre, la fecha inicialmente prevista, en el Auditorio Miguel Ríos de la localidad de Rivas Vaciamadrid, mientras que Vanesa Martín optó por trasladar su actuación al próximo 6 de diciembre en el Palacio de los Deportes.

BiciMAD llegará a la Tarjeta de Transporte Público antes de 2018

La previsión inicial era el principio del mes de octubre, pero Cifuentes no pudo confirmarla

J. D.

comunidad@genteenmadrid.com

El comienzo del mes de octubre era el momento elegido por la Consejería de Transportes de la Comunidad de Madrid y el Ayuntamiento de la capital para integrar el sistema de alquiler municipal de bicicletas, más conocido como BiciMAD, en el soporte de la Tarjeta de Transporte Público (TTP) del Gobierno regional. Así lo acordaron al menos ambas instituciones en una reunión que mantuvieron a finales del pasado mes de julio el gerente del Consorcio Regional de Transportes, Alfonso Sánchez, y su homólogo en la Empresa Municipal de Transportes (EMT), Álvaro Fernández Heredia.

Un grupo de trabajo se está encargando de llevar a cabo esta integración, en la que también se pretende incluir la Tarjeta Multi, lanzada hace apenas unos meses por la Comunidad para sustituir los billetes de papel.

Sin embargo, no parece seguro que ese primer cálculo vaya a cumplirse a rajatabla. Preguntada por este asunto durante el recorrido de presentación de la recién remodelada Línea 5 de Metro,



Punto de alquiler de bicicletas CHEMA MARTÍNEZ / GENTE

la presidenta regional, Cristina Cifuentes, señaló que están trabajando en ello y que lo van a conseguir "muy pronto", ya que las reuniones que están manteniendo con el Ayuntamiento de Madrid están siendo "muy fructíferas". "Será en octubre, noviembre

o, en el peor de los casos, antes de que acabe este año", apuntó la presidenta regional.

Recarga

Una de las posibilidades que se barajan a la hora de llevar a cabo este proceso es que los tótem en los que gestiona el servicio de alquiler de bicicletas sirvan también como puntos de recarga de los títulos de transporte. Esta integración, según señaló el gerente del Consorcio Regional de Transportes, supone "un gran avance" en la intermodalidad.

La idea inicial es que las tarifas de BiciMAD sean las mismas que hasta ahora, aunque desde la EMT se ha propuesto la posibilidad de establecer una bonificación tarifaria para los usuarios que combinen desplazamientos en transporte público y luego utilicen el servicio de alquiler de bicicletas.

El objetivo, en cualquier caso, es evitar que los madrileños se vean en la obligación de tener dos tarjetas distintas a la hora de moverse por la ciudad de una manera sostenible.

LA EMT QUIERE ESTABLECER UNA BONIFICACIÓN PARA LOS USUARIOS

Leche hasta fin de año para 25.000 familias

La iniciativa 'Ningún niño sin bigote' de la Obra Social 'la Caixa' consigue 1,2 millones de litros de leche para donarlos a los bancos de alimentos

GENTE

La iniciativa solidaria 'Ningún niño sin bigote', impulsada por la Obra Social 'la Caixa' en favor de la Federación Española de Bancos de Alimentos (FESBAL), ha movilizado a la sociedad española, que

ha donado 1,2 millones de litros de leche a familias en situación de vulnerabilidad. Esta cantidad se traduce en que 25.014 hogares en riesgo de exclusión podrán alcanzar el consumo mínimo de leche recomendado (un litro

por persona a la semana) hasta final de año.

Dieta equilibrada

La totalidad de la leche recogida se donará a los bancos de alimentos de FESBAL, que actualmente atienden a 1.511.805 personas en España (de las que más de 350.000 son niños) que tienen dificultades para acceder regularmente al consumo de alimentos básicos para una dieta equilibrada. En la campaña han colaborado futbolistas como Xavi Hernández o Andrés Iniesta.



Isidro Fainé, en un punto

La selectividad madrileña se despide de septiembre

La prueba de recuperación se adelantará a julio en el curso que viene

C. A.

La prueba de recuperación de la Evaluación para el Acceso a la Universidad (EvAU), la antigua selectividad, se adelantará de septiembre a julio del próximo curso.

Así lo aseguró el consejero de Educación de la Comunidad de Madrid, Rafael van Grieken, que añadió que el objetivo del Gobierno regional es que los alumnos "puedan elegir entre una oferta más amplia" de estudios, ya que los que aprueban en septiembre solo pueden acceder a las plazas que quedan vacantes un mes después del inicio del curso.

MURPROTEC

Diagnóstico / Tratamiento / Solución

Nuestro objetivo,
tu tranquilidad

Acaba con las humedades
de forma definitiva



Solicita tu diagnóstico gratuito,
personalizado, in situ y sin compromiso

900 30 11 30

www.murprotec.es

GARANTIZADO
PLAZOS DE EJECUCIÓN



*"Murprotec, protege
el valor de tu casa"*

Antonio Hernández
Presentador TV y constructor



Empresa líder del sector
con certificación
ISO 9001

Que las **HUMEDADES**
no sean tu pesadilla



MURPROTEC
colabora con
Cáritas

Delegaciones Murprotec en:
España / Portugal / Francia / Bélgica / Holanda / Luxemburgo / Italia



Varios momentos de una de las jornadas del 'Invictus Day' CHEMA MARTÍNEZ / GENTE

REPORTAJE | 'MÉTODO INVICTUS'

Formación, 'coaching' y práctica deportiva se dan la mano en un método pensado para desarrollar el talento de directivos y trabajadores ● Cada vez más compañías se apoyan en este tipo de iniciativas para alcanzar sus objetivos

Una filosofía laboral... y de vida

FRANCISCO QUIRÓS
@franciscoquiros

Si alguien se acercara una mañana a las instalaciones de la madrileña Ciudad de la Raqueta y viera a 17 personas recogiendo del suelo paños de diferentes colores se interrogaría sobre qué objetivo persiguen. La explicación se encuentra en 'Invictus Day', una de las modalidades del 'Método Invictus'. Bajo esta referencia a la película dirigida por Clint Eastwood se presenta "una empresa dedicada

'INVICTUS DAY' ES UNA DE LAS TRES MODALIDADES QUE OFRECE ESTA COMPAÑÍA

UNA DE LAS CLAVES ES LA COMBINACIÓN DE LAS ÁREAS FÍSICA Y PSICOLÓGICA

a la formación y el desarrollo del talento", tal y como define para GENTE Javier García, licenciado en Ciencias Económicas y en Programa de Dirección General del IESE Business School, y, a su vez, el alma máter de este proyecto.

Trabajo en equipo

Junto a él, Paloma García-Navas, especialista en Liderazgo y Comunicación, lleva la voz cantante en un día un tanto diferente para 17 personas, todas ellas pertenecientes a diferentes empresas, pero con un objetivo común: entrenar,

experimentar y reflexionar a través de la formación y el deporte las claves para alcanzar objetivos ambiciosos. Antes de sumergirse en la práctica deportiva, en la que se tratan las claves de los equipos de alto rendimiento, los participantes han sido recibidos por el propio Javier, quien deja una frase inspiradora: "Todas las personas son extraordinarias. Todas pueden lograr grandes retos". Un buen ejemplo de ello es Teresa Perales, la ganadora de 26 medallas en pruebas de natación de los Juegos Paralímpicos,

protagonista de uno de los actos de la jornada, un encuentro que refleja la naturaleza de la iniciativa: el plano físico y el psicológico van de la mano, una idea clave en el mundo laboral, pero también en el proyecto vital de cualquier persona. Partiendo de esa premisa, son cada vez más las empresas que se acercan a estas prácticas, ya que, según Javier, "la necesidad de hacer formación que produzca un cambio la tienen todas las empresas", unas compañías que, en opinión de Paloma, "son conscientes de la necesidad de llevar a cabo estos procesos".

Como para cualquiera de los participantes, a Paloma y Javier el 'Método Invictus' también les deja una satisfacción que trasciende del área estrictamente laboral: "A nosotros esto nos inspira porque creemos, con mucha humildad y prudencia, que podemos influir en la vida de la gente para que sea más feliz y viva mejor", explican.

ENCUENTRO | RELATOS INSPIRADORES

Teresa Perales, un ejemplo de cómo afrontar los retos

El encuentro con deportistas de élite es uno de los atractivos ● La nadadora aragonesa compartió vivencias con los participantes

"Un mensaje te lo crees en función de la credibilidad que otorgas al emisor". Esta es la razón que ha llevado al equipo del 'Método Invictus' a incluir dentro del programa un encuentro con un de-

portista de élite como Chema Martínez, Amaya Valdemoro, Abel Antón, David Meca o Fernando Romay. Paloma García-Navas argumenta que "todos ellos comparten situaciones límite y cono-

cerlas de primera mano apela al lado emocional, lo que facilita llegar al cambio de actitud que perseguimos".

Una leyenda

Para el 'Invictus Day' al que asistió GENTE, la elegida fue Teresa Perales. La nadadora compartió con los asistentes vivencias personales, como el hecho de quedarse en silla de ruedas, algo que ella recuerda como "un cambio malo que le trajo algo bueno: me puso la piscina delante". Hasta ese momento, nunca ha-

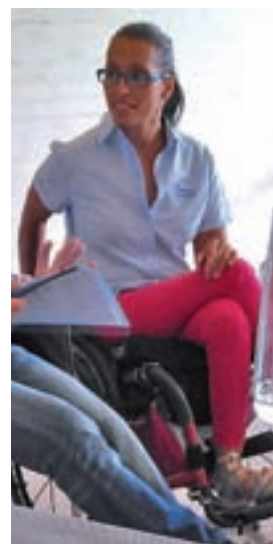

Perales, durante la charla

bía competido e incluso reconoce que le daba cierto miedo lanzarse al agua. Pocos podrían pensar que ahí comenzaría a gestarse la carrera de una de las deportistas con más medallas en la historia de los Juegos Paralímpicos. Hasta esas 26 medallas, Teresa Perales ha recorrido un largo camino que supone un ejemplo para cualquiera, ya sea en el ámbito laboral o en el personal: "No creo en el fracaso. Si no compito es cuando pierdo, no cuando dejo de ganar una medalla", expone.

OPINIONES

Hablan los participantes

1. ¿Qué te ha llevado a estar en este 'Invictus Day'?
2. ¿Qué expectativas traías de cara a esta jornada?
3. Tras la charla de Teresa Perales, ¿qué idea te puede servir en tu día a día dentro de tu puesto de trabajo?

JOSÉ LUIS DEL CABO

DIRECTOR GERENTE DE AZ ESPAÑA

1. Conocía al organizador, llevaba tiempo enviándole información y me ha cuadrado asistir.
2. Conocer gente, marcarme retos y aprender de una persona como Teresa Perales.
3. En el proceso desde que me planteo algo hasta que lo realizo.

DAMIEN GRILLON

DIRECTOR DIVISIÓN INDUSTRIA OIL&GAS

1. El liderazgo y el 'coaching' siempre me han llamado la atención.
2. Estoy en un momento bajo de motivación profesional. Necesito salir de este bucle para seguir con los objetivos.
3. Seguir el ejemplo de Teresa Perales en cómo mantener la motivación.

ANA CABELLO

DTRA C&B Y RELACIONES SOCIALES EN ALTRAN

1. Me llamó la atención el formato de la jornada.
2. Vengo con la mente muy abierta, sin demasiadas expectativas pero con curiosidad.
3. Me ha gustado la idea de aprender a dosificar y dos mensajes: "No intentarlo es perder" y "quitar el autosabotaje".



El curso arranca con un plan pionero de trilingüismo en Primaria

Los alumnos del quinto curso aprenderán francés y alemán

● La partida de becas crece hasta los 111,6 millones de euros con el fin de beneficiar a más de 548.000 alumnos

PATRICIA CRISTÓBAL
@pcristobal_

El nuevo curso escolar ya ha echado a andar, y lo ha hecho poniendo el acento en la enseñanza de idiomas. En concreto, la Comunidad de Madrid ha puesto en marcha un nuevo programa de trilingüismo, en francés y en alemán, en dos colegios, con el fin de ir favoreciendo que los alumnos del quinto curso tengan “un primer contacto intensivo” con estas dos lenguas.

Así lo explicó la presidenta autonómica, Cristina Cifuentes, al inaugurar el pasado lunes el año académico en el colegio Luis Buñuel de Alcobendas, donde concretó que este curso empieza con 6.635 plazas educativas públicas más en toda la Comunidad de Madrid, con un total de casi 1,2 millones de alumnos, de los que el 54,3% estudia en centros públicos y de los que más de 600.000 están matriculados en el segundo ciclo de Educación Infantil y Primaria.

También se va a implantar otro programa piloto para extender el bilingüismo en inglés al segundo ciclo de Infantil, en 35 centros madrileños,

IDIOMAS

Una puesta por el bilingüismo

El plan de bilingüismo en Infantil implica que los niños de primero del ciclo recibirán dos horas y 15 minutos de contenidos educativos en inglés a la semana, mientras que los del segundo curso tendrán tres horas a la semana, y los de tercero recibirán tres horas y 45 minutos. En total, el programa bilingüe en español-inglés será impartido en 369 colegios.

como el propio colegio alcobendense Luis Buñuel.

Refuerzo de las ayudas

El sistema de becas se ha visto reforzado este año por el Gobierno regional, desde el que defienden que la educación pública es una “prioridad absoluta” a la que este año se han destinado 4.533 millones de euros, 117 millones más que en 2016.

Este aumento en las cuentas también se ha visto reflejado, según argumentó Cifuentes, en la partida reservada a las becas, que este año ha ascendido hasta los 111,6 millones de euros, lo que permitirá ayudar a 548.819 alumnos. Esto supone un aumento del presupuesto de 10,3 millones, pudiendo ayudar a 15.303 nuevos beneficiarios.

Entre estas ayudas destacan la reducción de precio del menú escolar, que cuenta con 38 millones de euros; y

los cheques guardería, con una cuantía de 36 millones, 2 más que el curso pasado, para que alcancen a cerca de 32.000 familias.

Refuerzo de becas

El inicio del curso se vio marcado por las críticas de los sindicatos, que denunciaban la falta de interinos, a lo que Cifuentes respondió que “el

CIFUENTES DIJO
QUE TODOS LOS
INTERINOS
YA SE HAN
INCORPORADO

100%” de los profesores comenzaron a trabajar el día 1 y que los que quedan por contratar son “un número muy pequeño” y se deben al “ajuste” de las plantillas por los exámenes de septiembre.

Dos centros comienzan el curso con barracones

P. LIMÓN

La presidenta madrileña, Cristina Cifuentes, pidió el pasado lunes que no se genere “alarmismo” con respecto a la apertura del curso, ya que de los 31 centros que se han reformado “sólo” han tenido incidencias 10, y además los 200 estudiantes que comenzarán las clases en barracones lo harán “por poco tiempo”.

En concreto, ha habido que instalar aulas prefabricadas en los centros García Nieto, en Las Rozas, y el Neil Armstrong, en Valdemoro. La dirigente manifestó que su Gobierno “quería y planificó” los trabajos para que todos los centros “estuvieran terminados a principios del curso”, pero finalmente se han dado unas causas “no achacables al Ejecutivo”, con problemas por parte de las propias constructoras, por las que las obras no han estado terminadas. Con todo, la dirigente ha “pedido disculpas, indudablemente” por estos “retrasos puntuales” y sus consecuencias.

Más previsión futura

No obstante, Cifuentes opinó que “no es justo que se genere alarmismo” en un sistema educativo que es “extraordinario” y donde se están haciendo “grandes esfuerzos”. En esa línea, manifestó que la Comunidad está trabajando en algunas fórmulas para evitar que estos retrasos se puedan repetir, y asegurar que en el futuro se garantice “que las obras están al 100% cuando empiece el curso”.



Cifuentes durante la presentación del curso en Alcobendas

LOGRONO

SAN MATEO

61

FIESTA DE LA
VENDIMIA
RIOJANA

16 al 23 de Septiembre de 2017

Ayuntamiento de Logroño

Un Getafe de cuento para el disfrute de los más pequeños

El Ayuntamiento abre dos macro áreas infantiles con una cuidada estética y donde la accesibilidad y la seguridad son los criterios fundamentales ● Tienen elementos especiales para menores con dificultades de vista o movilidad

INFANCIA

C.E.A
getafe@genteenmadrid.com

“Ya las he visto. La idea me parece magnífica porque es mucho más atractiva para los niños y, además, homenajea a un gran personaje de la literatura, Don Quijote de la Mancha”. Así manifiesta Javi, uno de los vecinos del barrio de Los Molinos que estos días se ha acercado a ver la nueva macro área infantil que se acaba de inaugurar en el barrio. Él tiene dos hijos menores de 6 años y asegura que “hacía mucha falta, no teníamos algo así en la zona”.

Este no ha sido el único barrio que está de enhorabuena. Buenavista ya tiene también su espacio dedicado a los más pequeños de la casa. Ambos con temáticas específicas. En el caso de la situada en avenida de Sancho Panza es ‘El Quijote’, mientras que de la calle Ignacio Sánchez Coy es sobre varios cuentos infantiles. Los elementos multijuegos completarán el contenido lúdico y estético, que precisamente lo que busca es estimular la imaginación y el desarrollo infantil. Además también dispondrá de redes, columpios, cestas, toboga-



Los molinos de viento del Quijote de La Mancha

Temática: La famosa novela de Miguel de Cervantes ‘El Quijote’ ha sido la inspiración y el homenaje al autor del que en 2016 se cumplían 400 de su muerte. Piratas, princesas o ratones, los protagonistas de la segunda área



nes, laberintos, puentes, rocódromo o escaleras, entre otros elementos.

Adaptados

Con una capacidad simultánea de 90 niños de distintas edades, la inversión en estas áreas ha alcanzado 381.831 euros y ocupan una superficie de aproximadamente 750 metros cuadrados. La accesibilidad y la seguridad también han sido “criterios fundamentales” a la hora de elaborar estas áreas, indican desde el Consistorio.

En este sentido, se han instalado rampas especiales para niños con dificultades de movilidad, elementos adaptados como letras, números o música para el disfrute sensorial. También se han incorporado inscripciones en braille para aquellos que tienen algún problema visual. En cuanto a la seguridad, ambas áreas están cerradas por una valla perimetral que cuenta con una rejilla en el acceso para evitar la entrada de animales y suelo de caucho de colores.

Exigencias

El Gobierno municipal ha incidido en que su equipo continúa destinando recursos y esfuerzos “para dotar de todos los servicios necesarios a los barrios más jóvenes de la ciudad”, criticando la “desidia” de la Comunidad de Madrid. “Seguimos exigiendo al Ejecutivo regional que haga algo en materia de educación y sanidad. Mientras, ellos siguen incumpliendo e ignorando a los vecinos”, han subrayado.

Aprueban una normativa para la cesión de los locales públicos

ADMINISTRACIÓN

REDACCIÓN

Getafe estrenará el primer reglamento para regular la cesión de locales municipales, después de que haya sido apoyado por PSOE, IU-CM-LV y Ciudadanos.

Se trata de una normativa que regulará el préstamo de los espacios a los colectivos para que estos puedan desarrollar sus proyectos de interés social, bajo los criterios de estabilidad, continuidad y objetividad. Hasta la fecha no existía un reglamento específico para su uso, lo que dejaba fuera a muchos por no estar constituidos como asociación. Además, como novedad se establecen deberes y derechos para los colectivos que utilicen los locales y se agilizarán los trámites, estableciéndose como límite un máximo de tres días hábiles de respuesta para las solicitudes ordinarias, y de uno para las urgentes.

Tres meses

En cuanto a las cesiones en sí, las solicitudes deberán ser resueltas en un plazo máximo de tres meses, teniendo en cuenta aspectos como el interés público y la viabilidad de los proyectos, así como la trayectoria de la entidad en la ciudad y que las actividades sean mayoritariamente abiertas a la población, gratuitas e inclusivas. Actualmente, tienen espacio alrededor de 150 entidades en 22 sedes compartidas y centros cívicos.

Hallan un sobre sospechoso con polvo blanco

Los especialistas activaron el protocolo por la posible presencia de una sustancia peligrosa y un centro de distribución de correos de Getafe

SUCESO

REDACCIÓN

Dos trabajadores de la oficina de distribución de correos que está ubicada en el número 12 de la calle Torneras recibieron el pasado martes 12 de septiembre un sobre

con polvos blancos. Ante la duda de que pudiera ser una sustancia peligrosa, los efectivos de seguridad procedieron a activar el protocolo previsto en estos casos, con la intervención de los Tedax de la Policía Nacional, Bomberos de la Comunidad y SUMMA 112. Un portavoz de Emer-

gencias 112 Comunidad de Madrid detalló que la primera llamada entró a las 13:40 horas avisando de la situación. Los agentes especialistas en desactivar artefactos explosivos, procedieron a la descontaminación de las personas que habían estado en contacto con el sobre. Para ello, se procedió a ducharles, luego se les quitó la ropa, que procedieron a limpiar, y les vistieron con un mono ya limpio. La ropa supuestamente

contaminada se meten en contenedores herméticos para posteriormente ser tratada por la Policía Nacional.

Se recoge

En total, realizaron el protocolo sobre nueve personas: dos trabajadores, tres Tedax, dos bomberos y dos sanitarios. Ninguno mostró síntomas de infección, a pesar de ello será la Policía Nacional quien analice y determine el contenido del sobre.



Los efectivos de seguridad, en el momento del suceso 112



Plazas subterráneas de Getafe

Aparcamientos a 9.000 euros en El Bercial

La Empresa Municipal del Suelo y la Vivienda de Getafe pone a la venta 82 plazas a precios "razonables" situadas en El Bercial y El Casar, con las que buscan cubrir la demanda vecinal

INFRAESTRUCTURAS

C.E.A
getafe@genteenmadrid.com

La necesidad de cubrir la demanda plazas de garaje "a precios razonables" y el arreglo de otras tantas es uno de los cometidos con los que arranca septiembre el Gobierno local. El Bercial y El Casar son algunos donde los vecinos reclamaban la adqui-

LAS OFERTAS
DEBERÁN
PRESENTARSE
ANTES DEL 20 DE
OCTUBRE

ARRANCAN LAS
REUNIONES PARA
LAS OBRAS DE
MEJORA DE 6
PARQUINES

sición de estos párquines con la premisa de que se tuviera en cuenta el actual estado del mercado inmobiliario, según han confirmado a GENTE fuentes municipales. Ese es el motivo por el que la Empresa Municipal del Suelo y la Vivienda de Getafe (EMSV) ya ha puesto a la venta 82 de ellas a 9.000 euros, más IVA.

Cuáles

En concreto, hay disponibles 16 plazas en la avenida de la Paz de El Bercial y 66 en la

avenida Juan de Borbón de El Casar, realizándose la adjudicación de manera directa, a elección entre todos los solicitantes que cumplan los requisitos.

La EMSV ha establecido una primera fase en la que las ofertas sólo las podrán realizar las personas que tengan arrendada una plaza de garaje y posteriormente podrán participar todas aquellas personas físicas o jurídicas que hayan presentado la documentación correspondiente, pudiendo optar a una o varias de las plazas de garaje, hasta un máximo de cuatro. Aquellos que estén interesados deberán presentar la documentación correspondiente en el EMSV del 15 de septiembre hasta el 20 de octubre. Una vez que se les comunique el cumplimiento de los requisitos a los adjudicatarios, dispondrán de un plazo máximo de tres días hábiles para reservar la plaza por la que estén interesados.

Arreglos

Respecto a la mejora de seis aparcamientos y sus cubiertas superiores, el Ayuntamiento arranca las primeras asambleas vecinales para consensuar cómo y de qué manera se llevarán a cabo las obras de mejora, que deberán tener en cuenta la accesibilidad "para el disfrute de todos los ciudadanos", subrayan fuentes municipales.

En la primera de las convocatorias, que tendrá lugar el próximo lunes 18 de septiembre a las 18 horas, se tratarán con los vecinos las modificaciones y arreglos que se van a hacer en la plaza Lanz Ibérica, junto al Centro Cívico de El Bercial y la plaza de Alcalde Juan Vergara, junto al CAID de La Alhóndiga.

El CEIP Miguel de Cervantes, inacabado

El centro arranca el curso con las obras sin terminar, y los padres realizan concentraciones protesta • Se está tramitando la cesión de la obra

EDUCACIÓN

REDACCIÓN

"Un colegio acabado", "No a la construcción por fases", "Ningún niño desplazado", "Un segundo cole para el barrio". Estos son los mensajes y las peticiones que los padres de los alumnos del colegio Miguel de Cervantes, ubicado en el barrio de Los Molinos de Getafe, quieren que lleve a cabo Comunidad de Madrid.

Los afectados consideran que el Ejecutivo regional está incumpliendo de forma reiterada el plazo de construcción de la segunda fase por lo que desde inicios de curso se están concentrando frente al centro para hacer visible su queja. Según afirma el AMPA del centro, las obras llevan tres meses paralizadas. "Esto

hace que haya 100 niños de tres años desplazados al García Márquez y masificación de comedores y patios", explican. No confían que se terminen las obras a finales de noviembre como les dijeron. El Ayuntamiento apoya las reivindicaciones de los padres.

Cambio

Desde la Comunidad de Madrid han confirmado que actualmente se está tramitando el cambio de empresa, por lo que no pueden dar una fecha exacta para la finalización de las obras. "Durante el pasado año se produjeron reuniones con los padres para explicarles la situación y dar la mejor escolarización a sus hijos, facilitando el transporte a los desplazados", detallan a GENTE.



Concentración frente al centro PADRES DEL MIGUEL DE CERVANTES

EL EQUILIBRIO
PERFECTO ENTRE
EL GYM Y EL ÑAM

El puente hacia tu bienestar está en Forús.

Deporte, ocio y salud para toda la familia.

#SÉTUMEJORYO



Forús

forus.es/getafe

Avda. Teresa de Calcuta s/n
28903 Getafe

MATRÍCULA
GRATIS

*Promoción válida hasta el 30 de septiembre de 2017.
Consultar condiciones de la promoción en recepción.



Cursos para que las Pymes mejoren sus negocios

FORMACIÓN

REDACCIÓN

Pequeñas y medianas empresas de la ciudad podrán aprender nociones marketing y posicionamiento on line pasando por diseño publicitario y redes sociales.

Unas clases que se enmarcan en el llamado Plan Integral de Formación Gratuito para Pymes, presentado por el Consistorio local, y que se impartirán por fases. Los interesados podrán inscribirse desde este viernes 15 de septiembre y hasta el 22 en las salas Redint, presentes en todos los centros cívicos.

Módulos

En el primer módulo se explicarán las gestiones administrativas necesarias ya sea con Agencia Tributaria, Seguridad Social o SEPE. Además, también se enseñará a usar programa Excel para facturar y realizar inventarios. El segundo se ocupará del diseño publicitario. A través de él accederán a conocimientos de creación de logotipos e imagen de marca. Los alumnos conocerán las herramientas para realizar 'banners' para webs y redes sociales.

Después, en una tercera fase se impartirá formación en redes sociales, haciendo hincapié en las que están dedicadas al ámbito y ayudando a distinguir cuál es la más adecuada para cada negocio. Finalmente, se estudiará marketing y posicionamiento 'online'.



Ayuntamiento de Getafe CHEMA MARTÍNEZ / GENTE

64.000 euros en subvenciones para promocionar la cultura

Las asociones y organismos sin ánimo de lucro podrán presentar sus proyectos antes del 30 de septiembre en el Ayuntamiento

AYUDAS

REDACCIÓN

Getafe ha puesto en marcha un programa de subvenciones para promocionar la cultura en el municipio a través de asociaciones culturales o entidades sociales sin ánimo de lucro.

En total, serán de 64.000 euros a repartir entre aquellas que lo soliciten y que estén debidamente inscritas en el Registro Municipal de Asociaciones y Entidades ciudadanas del Ayuntamiento. El objetivo final es potenciar el asociacionismo, de forma que completen la programación y actividades municipales en el ámbito de la promoción cultural y de las distintas dis-

ciplinas artísticas. Para obtener la ayuda, las organizaciones deberán presentar sus proyectos antes del próximo 30 de septiembre. En las bases se establecen cinco líneas diferenciadas de subvención en relación a la música y artes escénicas, literatura, artes plásticas y visuales, promoción cultural y diversidad cultural. No obstante, en la convocatoria tienen cabida desde la producción de espectáculos de música, teatro o danza, pasando por proyectos de creación literaria y animación a la lectura, hasta la organización de seminarios, conferencias, y exposiciones. También aquellos proyectos que promuevan la igualdad, la integración, el encuentro y la convivencia.

Una estación de telefonía de 30 metros deberá retirarse

El Ayuntamiento ordena su demolición por no tener licencia de actividad

INFRAESTRUCTURA

C.E.A

getafe@genteenmadrid.com

La ubicación de las antenas de telefonía móvil suele generar polémica entre los vecinos. Por norma general, nadie quiere tenerlas cerca de sus casas, trabajos o escuelas por la firme creencia de que las radiaciones no son buenas para la salud.

Sin embargo, este no es el caso de la torre de 30 metros de altura situada en el punto kilométrico 16 de la autovía A-42 en su cruce con la M-50, Esta, simplemente, no es legal. Así lo han dicho desde el Ayuntamiento de Getafe que acaba de ordenar el desmontaje de la estación base "instalada sin la preceptiva licencia de actividad y obra", y la suspensión definitiva de los usos a los que da lugar. La empresa tendrá el plazo de un mes a partir de su notificación usando los técnicos adecuados, y comprenderá la retirada de una torre de celosía que soporta un conjunto de antenas, el contenedor que aloja los equipos de telecomunicaciones y el resto de aparatos auxiliares, como cableado coaxial, conduccio-

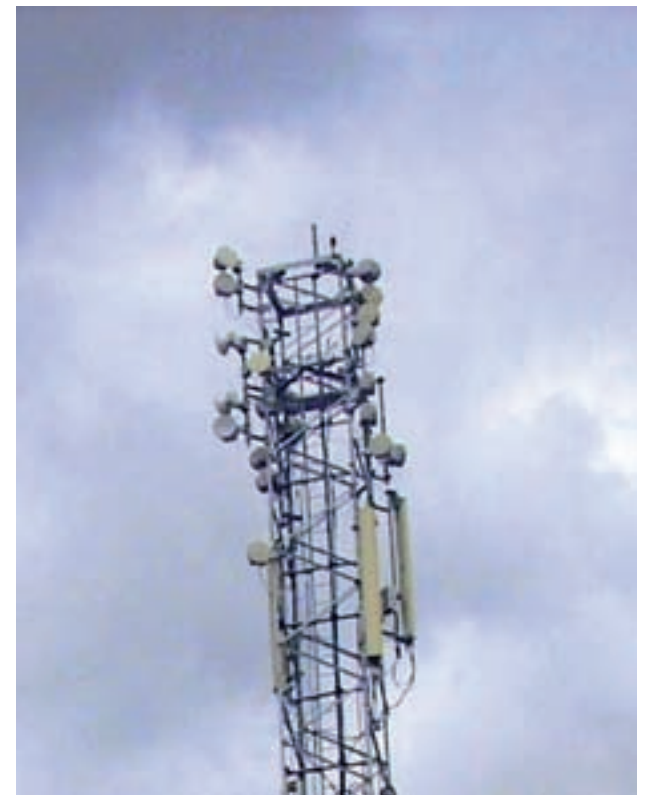

Una perspectiva de la torre de 30 metros

TENDRÁN UN MES MÁXIMO PARA PROCEDER A LA RETIRADA DE LA ESTRUCTURA

EL CONSISTORIO ADVIERTE QUE, DE NO CUMPLIR, LA EMPRESA PODRÍA SER SANCIONADA

nes eléctricas y telefónicas, equipos de climatización o anclajes.

Reparación

Las exigencias por parte del Consistorio incluyen que la parcela quede en "condiciones adecuadas de seguridad", restituyéndola al estado anterior a la comisión de la infracción urbanística.

También han advertido de que en el caso de que hubiese un incumplimiento de la orden de demolición por parte de la empresa, se procederá a la ejecución subsidiaria a cargo de la compañía, que podría ser sancionada

El grupo de rap católico NFTW estrena videoclip

El getafense Súe es uno de los cuatro miembros de la banda que intentan difundir el mensaje cristiano "de una manera novedosa"

CULTURA

REDACCIÓN

El grupo de rap católico NFTW, surgido de la Diócesis de Getafe, acaba de lanzar el videoclip de 'Not from this

world', la canción que se convertirá en el primer sencillo de su próximo disco, que verá la luz a principios del año que viene. El videoclip, realizado por Dorian Sanz, ha sido rodado en Cuenca. Según ha informado la Diócesis en un

comunicado, este colectivo está integrado por cuatro jóvenes, uno de ellos de Getafe, Súe, además del productor JeriAndCo, (Jericó Chimeno), natural de Móstoles. El local está considerado como uno de los principales 'beatmakers' de la escena del rap católico en España.

Según afirman desde la Diócesis, los miembros de NFTW tienen una sólida formación y comparten su pasión por el rap, desde el que están tratando de difundir el mensaje cristiano "de una manera novedosa"



NFTW

El Ayuntamiento actuará frente a las agresiones

TRIBUNALES

REDACCIÓN

El Pleno municipal de Getafe ha aprobado por unanimidad una moción de Ahora Getafe para que el Ayuntamiento se persone como acusación particular cuando se produzca una agresión por delito de odio o violencia machista en la localidad.

Además, se ha aprobado condenar la agresión homófoba que tuvo lugar el pasado 10 de agosto en el barrio de la Alhóndiga contra el vecino de Getafe Rafael Egido, así como "cualquier acción y a cualquier grupo que promueva ideologías fascistas que atentan contra los derechos humanos y la diversidad consustancial a nuestra sociedad".

¡VEN A LA JORNADA DE PUERTAS ABIERTAS!

23 de septiembre, de 10 a 14 h
Ctra. de Ciruelos a Huerta de Valdecarábanos,
CM-4014. YEPES

CHEQUE AYUDA "COCINA"
2.500 €

Reserva tu vivienda entre el 23 de septiembre y el 14 de octubre de 2017 y disfruta de una ayuda de 2.500 € para los gastos de la cocina.

Excelentes pisos a estrenar

- Pisos y dúplex de 72 m² a 145 m²
- De 1 a 4 dormitorios y con 1 o 2 baños
- Con buenos acabados
- Con armarios empotrados, parqué, calefacción de gas natural y preinstalación de aire acondicionado
- Edificio situado en una urbanización cerrada con jardín y piscina comunitaria

Desde 28.900 €

Tú propones el precio



¡VEN A LA JORNADA DE PUERTAS ABIERTAS!

23 de septiembre, de 10 a 14 h
C. de Isaac Peral, 6. NOBLEJAS

CHEQUE AYUDA "PRIMEROS GASTOS"
2.500 €

Reserva tu vivienda entre el 23 de septiembre y el 14 de octubre de 2017 y disfruta de una ayuda de 2.500 € para los primeros gastos.

Magníficos pisos a estrenar

- Pisos de 54 m² a 145 m²
- De 1 a 3 dormitorios y con 1 o 2 baños
- Con buenos acabados
- Con carpintería exterior de aluminio y acristalamiento con cámara y suelos entarimados (de gres en baños y cocinas)
- Todos disponen de trastero
- Edificio de reciente construcción con piscina comunitaria

Desde 26.000 €

Tú propones el precio



 **Servihabitat**

Servihabitat.com · Oficina CaixaBank · 902 15 01 02 ·  673 673 200

Precios válidos a 13-9-2017, pudiendo variar a partir de esa fecha. Consulta la información actualizada y la disponibilidad en el 902 15 01 02 o en www.servihabitat.com. Condiciones válidas solo para inmuebles identificados en www.servihabitat.com con la etiqueta amarilla icono de campaña. Propuesta de precio no vinculante y no acumulable a otras promociones o descuentos. Se entenderá que la propuesta de precio realizada no incluye gastos ni impuestos. Oferta válida en la fecha de publicación del inmueble con la correspondiente etiqueta (consultar en www.servihabitat.com). CHEQUE AYUDA "COCINA": Promoción válida para los inmuebles de la promoción situada en Yepes, ctra. de Ciruelos a Huerta de Valdecarábanos, CM-4014 (Ref. 06019304), para ofertas presentadas desde el 23-9-2017 al 14-10-2017 que se escrituren hasta el 28-11-2017. Promoción no acumulable a ninguna otra oferta o descuento, salvo descuentos de colectivos del Grupo "la Caixa". En el momento de otorgamiento de la escritura se entregará un cheque regalo por importe de 2.500 €. La entrega de este importe supone una ganancia patrimonial para el receptor, a integrar en la base imponible del IRPF del ejercicio en el que se recibe. CHEQUE AYUDA "PRIMEROS GASTOS": Promoción válida para los inmuebles de la promoción situada en Noblejas, c. de Isaac Peral, 6 (Ref. 73128306), para ofertas presentadas desde el 23-9-2017 al 14-10-2017 que se escrituren hasta el 28-11-2017. Promoción no acumulable a ninguna otra oferta o descuento, salvo descuentos de colectivos del Grupo "la Caixa". En el momento de otorgamiento de la escritura se entregará un cheque regalo por importe de 2.500 €. La entrega de este importe supone una ganancia patrimonial para el receptor, a integrar en la base imponible del IRPF del ejercicio en el que se recibe. Más información, en www.servihabitat.com o en el 902 15 01 02.



El nuevo estadio del Atlético de Madrid

FÚTBOL | PRIMERA DIVISIÓN

Una caldera para suplir al Calderón

El partido de este sábado entre el Atlético de Madrid y el Málaga supondrá la puesta de largo del Wanda Metropolitano

- El nuevo hogar rojiblanco, entre los más modernos de Europa

FRANCISCO QUIRÓS SORIANO
@franciscoquiros

Después de medio siglo de alegrías y tristezas a orillas del Manzanares, el Atlético de Madrid dará por finalizada la mudanza a su nuevo es-

tadio este sábado. Esa fecha, la del 16 de septiembre de 2017, pasará a la historia como la del estreno del nuevo estadio rojiblanco, el Wanda Metropolitano, un nombre que refleja perfectamente el momento que atraviesa el club, intentando mantener

las raíces del pasado pero mirando a las exigencias de un presente en el que este deporte ha mutado en negocio.

Uno de los puntos principales de este hogar rojiblanco será el aforo. De los 54.907 espectadores que cabían en el Vicente Calderón se pasará a



¿El fin de un madridista de pro?: En el plano deportivo, el Atlético llega a esta cita tras el 0-0 en Mestalla. Peor le van las cosas a su rival, el Málaga, el único equipo con el Alavés que aún no ha puntuado. Su entrenador, Michel, está en la cuerda floja.

INFRAESTRUCTURAS | CRÍTICAS

Los accesos, una de las grandes incógnitas de cara al estreno del Wanda Metropolitano

Los vecinos de la zona alertan de los problemas de tráfico que habitualmente se registran en la zona ● Se recomienda usar las líneas de Metro

Los tiempos de remodelación del antiguo estadio de La Peineta no han ido en consonancia con las obras correspondientes al ámbito de la movilidad. Esa situación ha sido el origen de los quebra-

deros de cabeza de los vecinos de la zona de San Blas-Canillejas, quienes denunciaban recientemente el "caos circulatorio" que se generará con la puesta de largo del Wanda Metropolitano. A

juicio de la Coordinadora de Asociaciones Vecinales de San Blas-Canillejas, la responsabilidad en este sentido está dividida en tres partes: Ministerio de Fomento, Comunidad de Madrid y el Ayuntamiento de la capital.

Alternativas

A la espera de que se den los pasos correspondien-

tes en este sentido, con actuaciones de tanto calado como la creación de un nuevo carril en la carretera de circunvalación M-40, las autoridades aconsejan que los aficionados se desplacen hasta allí a través del Metro.

El suburbano ha sido objeto de una campaña que lleva por lema 'Al Wanda Metropolitano en pocos toques', que incide en las posibilidades que ofrece la red capitalina, con tres líneas (2, 5 y 7) de acceso hasta los alrededores del recinto deportivo, con la estación anterior-



Estación de Metro

68.000, un incremento que ha beneficiado a la masa social atlética, ya que el número de abonados supera las 53.000 unidades, cantidad superior a los 48.441 que tenían butaca reservada en el vetusto estadio del Manzanares.

A la vanguardia

"Tener un nuevo estadio supone mucho, tener el Wanda Metropolitano todavía más, porque va a ser el mejor estadio de Europa". Así se refería esta misma semana el presidente de LaLiga, Javier Tebas, al recinto rojiblanco cuyo primer visitante será el Málaga, en un partido que se jugará este sábado 16 de septiem-

EL AFORO DEL NUEVO ESTADIO HA FAVORECIDO EL CRECIMIENTO DE ABONADOS

bre (20:45 horas). Apenas siete días después, le llegará el turno a otro cuadro andaluz, el Sevilla, en la antesala de uno de los estrenos más esperados, con la mística de la Champions League y el Chelsea de Diego Costa como invitados de honor. Será el miércoles 27 de este mes, a partir de las 20:45 horas.

Precisamente la gran competición continental es uno de los grandes anhelos del Atlético. Los hombres de Simeone quieren sacarse esta temporada la espina europea, aunque también podría darse la circunstancia de que tengan una oportunidad de oro en la campaña 2018-2019, en la que el club rojiblanco aspira a albergar la gran final de la Champions en detrimento de Azerbaiyán.

mente conocida como Estadio Olímpico y ahora rebautizada como Estadio Metropolitano, y las Las Rosas y Canillejas. Además, habrá autobuses lanzadera que unirán la parada de Canillejas con la de Torre Arias.

Para el partido de este sábado, el consejero de Transportes, Pedro Rollán, ha anunciado que Metro tendrá trenes cada 3 minutos, mientras que el dispositivo en la Línea 7 pasa por la puesta en circulación de convoyes con capacidad para 25.000 viajeros.



FÚTBOL | PRIMERA DIVISIÓN

El terror culé regresa al Coliseum este sábado

Los de José Bordalás reciben este fin de semana al actual líder de la Primera División • Los azulones llegan al encuentro tras lograr la victoria en el derbi ante el Leganés la pasada jornada

16/9 | 16:15h.

GCF | 10^o | 4 PT.FCB | 1^o | 9 PT.

MARCOS BAILE

getafe@genteenmadrid.com

Llega al Coliseum uno de los partidos más complicados de la temporada. Este sábado 16 de septiembre a partir de las 16:15 horas el Getafe CF se mide al actual líder de la Primera División, el FC Barcelona.

Un partido que, como en cada ocasión que se ha disputado, pretende llenar el estadio de afición azulona. Esta temporada, tras el regreso a la máxima categoría del fútbol español y la victoria de la pasada semana en el derbi del Sur de Madrid, se han sumado dos factores para que roce el lleno.

Los de Bordalás llegan al partido en décima plaza tras vencer al Leganés la pasada jornada por 1-2. Dos goles de Arambarri y Álvaro Jiménez inclinan la balanza hacia Getafe ante un Leganés que luchó por la remontada. Una de las claves de la victoria fue la actuación del guardameta



El Getafe, ante el Leganés la pasada jornada LALIGA.ES

azulón Vicente Guaita que, a pesar de encajar un gol, evitó que los de Garitano remontasen el encuentro. Este fin de semana tendrá enfrente al Barça de Messi y Luis Suárez. "Estos partidos son muy difíciles, pero con el trabajo del equipo y la ilusión que tiene por la vuelta a Primera División estoy seguro de que lo pondremos muy difícil. Estamos en casa y trataremos de que se queden aquí los puntos", señaló el portero.

Rival muy complicado

Por su parte, el Barça llega al Coliseum en primera posición de la tabla tras tres victo-

GUAITA:
"TRATAREMOS DE
QUE LOS PUNTOS
SE QUEDEN
EN CASA"

SE TRATA DE UN
PARTIDO
COMPLICADO
PARA UN GETAFE
EN DÉCIMA PLAZA

rias que le certifican de nuevo como uno de los grandes del campeonato. Los de Valverde visitan Madrid tras la victoria conseguida ante la Juventus de Turín el pasado martes por 3-0 en la fase de grupos de la Champions League. Un inicio de temporada en el que los culés han conseguido vencer en todos los partidos disputados. Algo que piensan repetir este sábado ante el Getafe. Por su parte, los azulones han tenido un regreso a Primera complicado con una derrota, un empate y una victoria.



Presentación del torneo

BALONCESTO | CAMPEONATO

Arranca el torneo Ciudad de Getafe

Se disputará en el pabellón Juan de la Cierva del 15 al 17 • Albergará el Trofeo Amaya Valdemoro para los equipos femeninos de la competición

REDACCIÓN

El Torneo de Baloncesto Ciudad de Getafe se consolida con la celebración de su V edición el próximo fin de semana y con la novedad del I Trofeo Amaya Valdemoro, que integrará los encuentros femeninos.

El Torneo se celebrará los días 15, 16 y 17 de septiembre en el Pabellón Polideportivo Juan de la Cierva, y la recaudación se destinará a la promoción del deporte de base en Getafe.

El campeonato comenzará el viernes 15 a partir de las 18:30 horas con los encuentros de Montakit Fuenlabrada y Baskonia; y Movistar Estudiantes y Hapoel Jerusalem. a las 20:45.

El sábado 16 habrá un partido de presentación que enfrentará a los clubes en silla de ruedas Casa Murcia Getafe y A.D. Alcorcón FDI. Y a las 20:15 horas dará comienzo el trofeo femenino, que enfrentará al Movistar Estudiantes con el CB Al-Qáceres.

BALONMANO | DIVISIÓN HONOR PLATA

El Adesal Córdoba visita La Alhóndiga

El Getasur disputa este fin de semana su primer partido en casa • Llega tras caer la pasada jornada ante el Pozuelo de Calatrava por 23-19

M.B.

El BM Getasur recibe este domingo 17 de septiembre a las 12 horas al Adesal Córdoba en el que será el primer partido

de la temporada La Alhóndiga.

Las chicas de Pedro Moreno llegan al partido tras caer en la primera jornada ante el

Pozuelo de Calatrava por 23-19. Las azulonas buscarán firmar su primera victoria de la temporada en casa.

Fuerza de cantera

Por otro lado, el Getasur ha destacado que la mirada se ha puesto en el segundo equipo dirigido por Nuria García, desde el cual han subido Patricia Caballero y Jessica Almoril. Ambas saben lo que es competir en Plata y han llegado para suplir las bajas de Rebeca Castilla, Judith Gómez Ana Alonso, Agurtzane Castrillo o Marta Seijo.



El Getasur, en un encuentro

ATLETISMO | CARRERA

Éxito de participación en la Infernal Running

REDACCIÓN

Más de 600 corredores procedentes de 10 Comunidades Autónomas participaron el pasado sábado 9 de septiembre en la clásica Infernal Running de Getafe, una de las carreras de obstáculos más importantes de España. La prueba nocturna de Getafe

está diseñada sobre un circuito de 6 kilómetros. Durante los cuales los corredores y corredoras, fueron provistos de frontal por recomendación de la organización, superaron un total de 15 obstáculos de diferente dificultad pusion a prueba sus capacidades.



MODESTO LOMBA

“España es la número uno del mundo en el sector de la moda en estos momentos”

El diseñador y presidente de la Asociación Creadores de Moda de España presenta su colección este viernes en el marco de Fashion Week Madrid ● El lunes presentó la exposición ‘En construcción. La moda que se enseña’, en Conde Duque, donde nos recibió ● Ha adelantado a GENTE que en su desfile va a destacar la ausencia de color

ENTREVISTA DE MAMEN CRESPO (@mamencrespo) | FOTO DE CHEMA MARTÍNEZ

Nos recibe en el centro cultural Conde Duque de la capital, uno de los epicentros, junto a IFEMA, de la moda en esta semana dedicada al sector. Allí presentó la exposición ‘En construcción. La moda que enseña’, donde alumnos y creadores de la asociación que preside muestran las prendas que han diseñado.

Este viernes presentará su colección sobre la pasarela.

La moda sigue acercándose a la calle en esta edición de MBFWM. ¿Qué significa este movimiento de exposiciones y desfiles fuera de IFEMA?

Se trata del empeño que tenemos los diseñadores desde hace años para conseguir que Madrid realmente viva la moda, porque también es industria. Somos casi el 3% del PIB español y queremos acercarla a la ciudad con desfiles, exposiciones, cursos de jóvenes diseñadores y dife-

rentes acciones. Evidentemente, el enclave principal es IFEMA con los desfiles.

¿Tenemos ya realmente posicionada la moda madrileña y española en el mapa del mundo?

La moda española ya está posicionada en el mundo entero desde hace muchos años. Nosotros no nos cansamos de repetir que España es número uno en moda en este momento, en la era nueva que estamos viviendo con nuestras grandes empresas. Por eso, una de nuestras principales empresas internacionales, Mercedes Benz, es patrocinadora de la Fashion Week.

¿Cómo ves la moda española?

Muy bien y, por eso, son muy importantes este tipo de acciones que se están llevando a cabo. Si somos conscientes de que España es importante a nivel internacional, tenemos que trabajar para que nuestros futuros profesionales estén mucho mejor formados que nosotros. Es im-

portantísimo si queremos tener un relevo.

¿El concepto ‘see now, buy now’ pretende ser la tendencia del futuro?

Creo que es muy pronto aún para decir dónde nos va a llevar esto, pero es claro que el sector y muchos diseñadores lo necesitan. Cambian los tiempos y las formas de consumir, y la moda tiene que tener una sensibilidad absoluta a esos cambios.

¿Qué destacarías de esta edición de Mercedes Benz Fashion Week Madrid?

La gran capacidad creativa de nuestros diseñadores. No debemos desviar el foco, lo más importante de la Fashion Week son las colecciones porque con ellas demostramos que seguimos siendo un país creativo e importante.

Uno de esos diseñadores eres tú. Adelántame algo de tu colección.

Es una colección sin color...

PONGAMOS QUE HABLO DE MADRID



Para comer

Yakitoro

El diseñador vasco lo tiene muy claro. Aunque le gustan muchos, su restaurante favorito de la capital es Yakitoro, del popular chef Chicote, donde se acerca siempre que dispone de algo de tiempo libre.

Para perderse

Malasaña

Es el barrio por el que más le gusta perderse, aunque reconoce que cualquier zona de la capital le sirve para este objetivo.

Para encontrarse

Su casa

El mítico ‘Home, sweet home’ (hogar, dulce hogar) se cumple en el diseñador cien por cien. Y es que su casa es el lugar donde mejor se siente.



Para ir de compras

Cualquier zona de Madrid

Modesto Lomba, creador de la marca Devota & Lomba, no tiene preferencias a la hora de ir de compras. Cualquier zona de Madrid le sirve porque le encanta curiosear. También acompañar a los amigos y aconsejarles. Se lo piden ellos.

Para hacer deporte

El gimnasio

Será difícil encontrarle, como a otros rostros conocidos, corriendo por El Retiro. Y es que Modesto apuesta por el gimnasio para ponerse en forma.



Puedes ver el vídeo de la entrevista en nuestro canal

[youtube.com/gentedegente](https://www.youtube.com/gentedegente)

MBFWM | CONDE DUQUE, AYUNTAMIENTO DE MADRID O JARDINES DE CECILIO RODRÍGUEZ

La moda vuelve a bajarse de la pasarela y se adentra en espacios emblemáticos

Roberto Verino volvía este jueves al concepto 'see now, buy now' con su desfile en la Galería de Cristal del Palacio de Cibeles • Los jardines de Cecilio Rodríguez, en El Retiro, fueron el escenario de colecciones sostenibles

MAMEN CRESPO
@mamencrespo

Lejos quedan ya aquellos tiempos en los que si no pertenecías al sector de la moda o eras periodista, lo único de lo que podías disfrutar, durante la celebración de la entonces denominada Pasarela Cibeles, era de los desfiles a través de la televisión. Desde hace unos años, el objetivo está claro: sacar la moda a la calle y dejar que conviva con los ciudadanos. Y una buena oportunidad para hacerlo es la celebración de la Mercedes Benz Fashion Week Madrid, que comenzó este jueves y en la que se mostrarán las tendencias para la primavera-verano del 2018.

Uno de los espacios que congrega más actividades es Conde Duque (C/Conde Du-

CONDE DUQUE
ACOGE VARIAS
EXPOSICIONES
Y UN DESFILE
URBANO

que, 9), donde se podrán visitar varias exposiciones y disfrutar de un desfile urbano.

Fuera de IFEMA

Pero los grandes creadores se bajaron este jueves de la gran pasarela, situada en IFEMA, y presentaron sus colecciones en espacios emblemáticos de la capital. Roberto Verino en la Galería de Cristal del Palacio de Cibeles, bajo el concepto 'see now, buy now', y Palomo Spain en el hotel Wellington. Además, los Jardines de Cecilio Rodríguez, en el Parque de El Retiro, fueron el escenario elegido por Ecoembes para presentar una colección sostenible.

 El vídeo de la exposición de Conde Duque [youtube.com/gentedegente](https://www.youtube.com/gentedegente)



Carrusel de modelos

AGENDA

El mejor talento ecológico

El Hotel Indigo Madrid Gran Vía acoge la muestra de moda 'Paradise Hotel', donde el mejor talento ecológico de España mostrará su personalidad

» Hasta 17 de septiembre

La relación entre maestro y alumno

'En construcción. La moda que se enseña' es una exposición que muestra la relación entre la inspiración del maestro y la interpretación del alumno. Centro Conde Duque

» Hasta 26 de septiembre

Una pasarela natural en plena calle

En la misma calle Conde Duque se celebrará un desfile único en una pasarela natural que genera la arquitectura de esta emblemática vía madrileña

» 20 de septiembre. 18 h

Revista del mundo y de la moda

La Hemeroteca Municipal y el Centro Conde Duque organizan la muestra 'De la cabeza a los pies. Mujer: revista del mundo y de la moda, 1925-1926'. Conde Duque

» Hasta 26 de septiembre

Disfruta en este talonario de las mejores ofertas de estas marcas

Además, hazte con tus **cupones de descuento GRATIS** en **urbancheck.com**

SÍGUEENOS EN
FACEBOOK
www.facebook.com/urbancheck
TWITTER
www.twitter.com/urbancheck
INSTAGRAM
www.instagram.com/urbancheck_spain

y participa en los concursos que tenemos en exclusiva para ti. Podrás llevarte un montón de premios y descubrir muchas más ofertas.

EL RESTAURANTE | RALPH'S

Guiños a la cocina internacional

Su plato con cinco hummus es uno de los más demandados

● En GENTE nos quedamos con los torreznos

MAMEN CRESPO
@mamencrespo

Es de esos sitios a los que cuando llegas te invitan a sentarte. La gran luminosidad del salón y su amplitud y la variada carta, donde los platos clásicos con toques actuales se mezclan con algunos internacionales, hacen, sin duda, de Ralph's uno de los nuevos restaurantes que se han instalado en la capital con más futuro.

A resaltar:

Es la segunda aventura empresarial de Rafa Santos, tras el éxito de Gamchulo

Precio medio:

35-40 euros

Dónde:

En Chamberí:
C/Eduardo Dato, 8
Tlf: 91.053.41.30

En GENTE lo hemos tenido claro y nos quedamos con un plato internacional, los cinco hummus (clásico, de zanahoria, de cilantro, de curry y el muhammara, a base de pimiento y nueces), y con uno tradicional, los torreznos con puré de patata trufado. No dejéis de pedirlos cuando vayáis.

Pero si solo queréis tapear, podéis hacerlo en su agradable barra al son de las versiones de canciones actuales, aunque versionadas a ritmo de blues y jazz.



Torreznos con puré de patata trufado GENTE

JORNADAS GASTRONÓMICAS | HOMENAJE A FRIDA KAHLO

Saborea los mejores platos mexicanos

El Hotel Gran Meliá Palacio de los Duques de Madrid acoge unas jornadas dedicadas a la cocina del país americano

● Se celebrarán hasta el 24 de septiembre y el visitante podrá disfrutar de ilustraciones de jóvenes creadoras

A.E.
@albertoescr

Gastronomía e ilustraciones se mezclarán hasta el 24 de septiembre en un evento único que acogerá el Hotel Gran Meliá Palacio de los Duques de Madrid (C/Cuesta de Santo Domingo, 5). La muestra combina la ilustración de jóvenes creadoras, entre las que se encuentra la artista hispano-mexicana Patricia Fornos, con la gastronomía de dos reconocidos chefs mexicanos, que crearán un menú exclusivo para la ocasión.

Gracias a la reinterpretación del universo de Frida Kahlo, los asistentes podrán tanto ver como saborear el universo cromático y sensorial que rodea al gran icono mexicano. La instalación artística, abierta al público de manera gratuita, se compondrá de la obra de nueve ilustradoras que, a través de sus particulares estilos, rendirán homenaje al legado e influencia de Kahlo en la cultura popular actual.

Patricia Fornos

De las artistas seleccionadas, Patricia Fornos es la única



Universo cromático: Los asistentes, a la vez que saborean las mejores creaciones gastronómicas, podrán disfrutar también de ilustraciones de 9 autoras.

LA INSTALACIÓN
ARTÍSTICA ESTÁ
ABIERTA AL
PÚBLICO DE
FORMA GRATUITA

mexicana. Nació en 1980 en México D.F. y 'Expresiones' (México D.F., 2003) fue su primera exposición, en colectivo con otros artistas emergentes coetáneos. La búsqueda constante de formas diferentes de expresión y experiencias de enriquecimiento artístico la llevaron a España, donde una serie de retratos y coincidencias le provocaron una exposición con el colectivo Burlesque: 'El Retrato' (Madrid, 2011). Junto a ella compartirán espacio

las ilustradoras Coco Dávez, Idioia Montero, María Perera, Añeta Martín, Ana Martínez, Eli García, Thani Mara y María Hergueta.

Los chefs Irving Alejandro Cocom y Roberto Ferruz, de Paradisus Playa del Carmen, y Sergio Navas, chef ejecutivo del hotel, serán los encargados de las seis creaciones inéditas que los asistentes podrán disfrutar de lunes a domingo de 13:30 a 16 horas y de 20:30 a 23, por 65 euros.



Creaciones inéditas: Seis platos elaborados para la ocasión, como la esfera de aguacate, el camarón de aguachile o el taco de chocolate, aportarán el sabor a las jornadas gastronómicas y a buen seguro que sorprenderán a los visitantes.

Nuevas lentes progresivas personalizadas STEINER-PRECISIÓN



Disfrute de esta promoción limitada de la prestigiosa marca alemana en su **óptica local**



Gafas progresivas a medida
por solo **299 €¹**
en vez de ~~879 €²~~

¿Cómo participar en esta super oferta de progresivas?

1. Diagnóstico en su óptica local

2. Elección de las progresivas más adecuadas

3. Gran comodidad visual y rápida adaptación

Ventajas

- ✓ Cristales progresivos personalizados freeform de STEINER
- ✓ Tratamientos antirreflejante, endurecido y Super H2 efecto Lotus
- ✓ Cristales progresivos diseñados según los últimos avances científicos, minimizando aberraciones laterales de las lentes
- ✓ Graduación de la vista y atención en una óptica local incluida en el precio
- ✓ Montura¹ a elegir entre los 250 modelos que tenemos en nuestra colección de gafas.es
- ✓ Seguro¹ de gafas durante un año contra daños en cristales y montura
- ✓ Garantía de satisfacción de 6 meses¹
- ✓ Oferta exclusiva para los clientes de **gafas.es***

¿Cómo son posibles nuestros precios?

Modelo gafas.es

Sin intermediarios: Ahorro de costes mediante comercialización directa.



Fabricante



Usuario

Otras marcas

La forma habitual: Aumento de costes con la comercialización mediante intermediarios.



Fabricante



Mayorista



Minorista



Usuario



Encuentra tu óptica asociada de gafas.es llamando gratis al

911 012 999



* Oferta limitada a 2.000 gafas por mes máximo 50 gafas por óptica gafas.es

¹ Se incluye Copión gratis por valor de 80€, disponible en una montura de nuestra colección. No se entrega la montura por separado. Se le descuenta su importe del valor de las lentes. Cristales progresivos freeform personalizadas de material plástico ligero (DCE) con tratamientos antirreflejante, endurecido y Clear Coat. Además graduación de la vista, y seguro de gafas durante un año contra daños en cristales y montura y cambios en graduación de al menos 0,50pt, con una franquicia del 20% del coste de reparación. Garantía de satisfacción con derecho a dos cambios de producto en toda la gama gafas.es en un plazo de seis meses. Si el precio final es inferior, se devuelve la diferencia. Consulte con el óptico los límites de fabricación y coste adicional de extras o diferentes colecciones de monturas.

² Gafas progresivas de otros fabricantes con lentes freeform personalizadas de última generación y adaptadas a los perfiles de usuario suelen costar más de 1.000 €. Suma del precio de una montura estándar y el precio de dos lentes progresivas de acuerdo con los precios de venta recomendados de otros fabricantes, p. ej. Zeiss, Hoya, Seiko, Rodenstock.

Una oferta de Gafas en Red de Ópticas SL. Calle de Gregorio Hernández 6, 28110 Colmenar de Torres, España. Oferta válida hasta 30/11/2017 e según máximos indicados. Gafas en Red de Ópticas SL se reserva la posibilidad de prolongar la vigencia de esta promoción.

BELLAS ARTES
Teatro Bellas Artes
FERNANDO GULLÉN CUADRO NATALIA SÁNCHEZ
OLEANNA
DE DAVID HARET
LUSTUQUE

FIGARO
LA MADRE
DE PARIÓ
LUSTUQUE

NUEVO ALCALÁ
NUEVO TEATRO ALCALÁ
HOMBRES DE MARTE MUJERES DE VENUS
UNA COMEDIA PARA ENTENDER EL MUNDO
A PARTIR DEL 15 DE SEPTIEMBRE

BANKIA - PRÍNCIPE PÍO
¡EL ÚLTIMO QUE APAGUE LA LUZ!
UN MISTERIO
ENRICO DÍAZ VICENTE BENOVELL
www.elteatro.com

AMAYA
ARTURO FERNÁNDEZ
ESTRENO 19 SEPT.
ALTA SEDUCCIÓN
www.teatroalcala.com

APOLO
TOOM PAK
SHOW
www.apolo.es

PHILIPS - GRAN VÍA
27 FLAMENCO

COFIDIS ALCÁZAR
EL BRUJO
AUTOBIOGRAFÍA DE UN YOGUI

¡Prueba comprando las entradas!
¡Teatro! ¡Cine! ¡Música!
¡Dinero! ¡Fiesta!
¡Todo en un solo lugar!
¡Del 15 al 24 de septiembre!

la descubridora
Eternal Running Invencible
domingo, 24 de septiembre de 2017, 11:00 h.
Aldea del Fresno (Madrid)
Zona Deportiva
22 €
ladescubridora.com

AGENDA CULTURAL | MADRID IMPRESCINDIBLE



EXPOSICIONES

La fiesta del arte en las galerías de Madrid

La capital se convierte en epicentro del arte contemporáneo europeo. Coleccionistas y amantes del arte tomarán las calles en la octava edición de Apertura Madrid Gallery Weekend

» Hasta el 16 de septiembre. 46 galerías y 14 centros de arte



COMEDIA

El mago Karim vuelve más provocador

'Solo para adultos', la boda gitana con fabada de Karim, vuelve cargada de novedades y aún más provocadora. También incluye más alusiones a la actualidad.

» Teatros Luchana. Hasta el 28 de octubre



CIRCO

Música y humor se dan la mano

En 'MUR' algo se rompe y cae un muro hecho con cubos. Surgen doce personas que prueban infinidad de formas para construir un nuevo mundo.

» Circo Price. Del 28 al 30 de sept.



EXPOSICIÓN

Historia, tiempo y memoria

La temporada de la Sala Alcalá 31 se inaugura con una muestra de diversos proyectos de una de las artistas españolas de más proyección: Cristina Lucas.

» Hasta el 5 de noviembre



FESTIVAL

Música y emprendimiento, de la mano

La localidad madrileña de Ajalvir acogerá el sábado 16 de septiembre una nueva edición del Festival Noon to Moon, con el objetivo de recaudar fondos para los proyectos de emprendimiento que la ONG KUBUKA (Más Por Ellos) desarrolla en Zambia y Kenia. Al escenario se subirán, entre otros, Taburete, Camila Mayor y Chelsea Boots.

» Finca 'El Cubilete'. De 18:00 a 5:00 horas

QUÉ ESCUCHAR

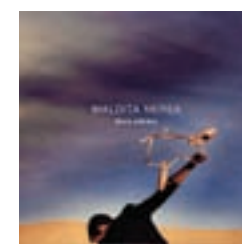

No abandonan el optimismo

Maldita Nerea
SONY MUSIC

'Bailarina' es el título del primer sencillo, como lo es también del álbum y el de un libro que llegará antes de que finalice 2017. Después de triunfar con 'Mira Dentro', regresa Maldita Nerea con un trabajo que en lo musical está marcado por la diversidad y el optimismo que caracteriza al grupo. Sincero homenaje al universo femenino.

FERIA

Arte múltiple contemporáneo

Prestigiosa feria dedicada al arte múltiple contemporáneo con los perfiles más profesionales del momento.

» Matadero. 21 al 24 de septiembre

TEATRO

El dolor y la tristeza de una pérdida

'Los universos paralelos' es una bella historia sobre cómo los miembros de una familia se enfrentan a la pérdida y al dolor.

» Teatro Español. Desde el 20/09

MAGIA

Interacción con el público y sorpresas

'¡Magia y alegría!' es un divertido espectáculo para toda familia, dirigido por la ilusionista Ana Tamariz.

» Cines Callao. Desde 24/09

**ESPECTÁCULO****Homenaje al arte y la poesía de la generación del 27**

'27 Flamenco' es una propuesta escénica, musical y coreográfica que rinde homenaje desde el flamenco a una selección de autores de la prolija generación del 27. Creada desde un esmerado tratamiento musical e interpretado por una selección de figuras emergentes del panorama flamenco capitaneado por Juan Carmona. 15 únicas funciones en Madrid.

» Teatro de la Luz Philips Gran Vía. Del 20 de septiembre al 8 de octubre

**GETAFE****Los vecinos exponen sus trabajos de los talleres de pintura**

La exposición 'Getafe Pinta Mucho V' del Espacio Mercado es una recopilación de todos los trabajos realizados durante el Curso 2016/17 en los talleres de pintura artística organizados por el Ayuntamiento de la localidad. En total, la muestra reúne más de 30 obras inéditas que han sido seleccionadas de entre los más de 300 alumnos que han presentado sus obras finales.

» Hasta el 23 septiembre // Espacio Mercado

**CABARÉ****Un viaje por el universo de Boris Vian**

Durante el mes de octubre se presentará el primer espectáculo del ciclo 'Pasión por el cabaré': 'Cabaré de caricia y puntapié', con Carmen Barrantes y Jorge Usón, dirigido por Alberto Castrillo. Un viaje por el universo de Boris Vian, un creador polifacético que ejerció como músico, compositor, ingeniero, escritor y dramaturgo.

» Fernán Gómez. Centro Cultural de la Villa. Hasta el 15 de octubre

**CONCIERTO****Su cara más artesanal y en acústico**

Jacobo Serra inaugura el Ciclo Momentos Alhambra Música 2017. El concierto tendrá lugar en la sala Reto de Madrid en formato electro acústico, mostrando la cara más artesanal de su repertorio. El día siguiente publica su nuevo disco (Warner Music).

» 28 de septiembre

**GETAFE****'Los colores del agua', acuarelas inéditas**

Pablo Reviriego expone en Getafe una serie de acuarelas inéditas, que abarcan los géneros de paisaje, marinas y tauromaquia, en los que es gran experto. Inaugurada esta semana, la muestra podrá visitarse hasta el 22 de septiembre en la Sala Lorenzo Vaquero.

» Hasta el 22 de septiembre // Sala Lorenzo Vaquero

**HUMOR****Lo mejor de toda una trayectoria**

El grupo cómico argentino Les Luthiers, Premio Princesa de Asturias de Comunicación y Humanidades 2017, regresa a Madrid para hacer reír con una antología de sus mejores piezas.

» Palacio Municipal de Congresos. Del 19 al 24 de septiembre

**GETAFE****'Las flores del Mar' en el García Lorca**

El Ballet Clásico Contemporáneo de Madrid representará los poemas coreográficos sobre la emoción, el fondo y la forma del bien en el Teatro Auditorio Federico García Lorca.

» 17 septiembre // 19 horas // Teatro Federico García Lorca // 5 euros

RECOMENDACIONES | NUEVA TEMPORADA

El otoño literario que viene

Novela histórica, ediciones conmemorativas, erótica, romántica... prácticamente nada faltará entre los estrenos que nos tiene preparada la nueva temporada después del descanso veraniego ● En GENTE os damos algunas pistas que os pueden ayudar a hacer una elección

POR ALBERTO ESCRIBANO (@albertoescr)



Buscándote a ti

JENNIFER PROBST

» PLAZA & JANÉS

Arranca la nueva serie de la autora de la saga 'Casarse con un millonario', de la que se han vendido más de treinta mil ejemplares en España. Libro ambientado en el mismo universo romántico y erótico de la primera serie.



Cien años de soledad. Edición conmemorativa

GABRIEL GARCÍA MÁRQUEZ

» ALFAGUARA

Coincidiendo con el 50 aniversario de la novela, Alfaguara recupera la emblemática obra preparada por la Real Academia Española y la Asociación de Academias de la Lengua Española.



Come bien hoy, vive mejor mañana

HENRI JOYEUX

» PLANETA

El reputado doctor francés ofrece la guía definitiva para alimentarnos de una forma correcta y saludable. Llega a las librerías de España con el objetivo de enseñar a comer de forma nutritiva.



Cuba en la encrucijada

LEILA GUERRIERO

» DEBATE

Un libro de crónicas cubanas de la mano de doce de los más prestigiosos periodistas y escritores de nuestro tiempo que abarca política y arte, música y béisbol, presente y pasado. Excepcional instantánea de la sociedad cubana.



"Tengo a papá"

J.J. BENÍTEZ

» PLANETA

Se trata de una obra desmitificadora que nos descubrirá quién ordenó matar al Ché, cuál era su cara oculta o cuál es el verdadero paradero de su cuerpo, entre muchos otros misterios alrededor de su figura.



Working Girl

SHANA GRAY

» TITANIA

La escritora canadiense debutará en el sello Titania con una novela fresca, adictiva y sexy. Recoge el testigo de series como 'Calendar Girl' o 'Los chicos del calendario'. El punto de partida son los días de la semana.



Yo, Trump

RAMÓN ROVIRA

» EDICIONES B

Una crónica implacable dividida en dos partes. La primera explica las causas que culminaron con la victoria del magnate de Nueva York y la derrota de la favorita Clinton. La segunda relata la biografía de los Trump.

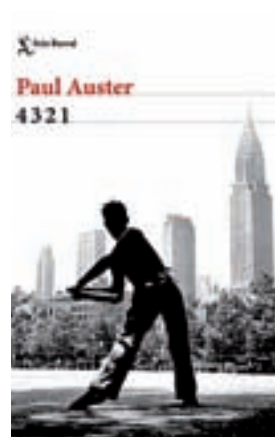

4321

PAUL AUSTER

» SEIX BARRAL

El único hecho inmutable en la vida de Ferguson es que nació el 3 de marzo de 1947 en Newark, Nueva Jersey. A partir de ahí, varios caminos se abren ante él y le llevarán a vivir cuatro vidas completamente distintas.

ENTREVISTA



LUIS HERRERO

"Por ahora veo imposible que vuelva el espíritu de la España de 1977"

En plena tensión por el 1-0 en Cataluña, Luis Herrero publica una novela (La Esfera de los Libros) con la Transición como escenario

ALBERTO ESCRIBANO

Una de las novedades literarias de la nueva temporada es el libro del periodista Luis Herrero 'Dejé de pronunciar tu nombre' (La Esfera de los Libros), una historia centrada en el personaje de Carmen Díez de Rivera, jefa de gabinete del presidente Adolfo Suárez, y en la España de 1977.

Según ha contado el autor a GENTE, la obra pretende ser "una historia novelada de la Transición española desde los ojos de Carmen".

Testigo de excepción

Sobre la elección de Carmen Díez de Rivera como protagonista de su novela, cuando se cumple además el 75 aniversario de su nacimiento, Herrero afirma haberla elegido por ser una "testigo de excepción de la España de 1976 y 1977", además de por su vida personal "impactante y poderosa".

Y si hablamos sobre la publicación de una obra cuya historia se desarrolla en plena Transición, no po-

díamos dejar de lado la actualidad y el desafío independentista catalán. Sobre si es posible o no recuperar aquel espíritu de concordia que unió a todos los españoles, encabezados por las fuerzas políticas, con el

objetivo de recuperar la democracia y sacar adelante un país tras cuatro décadas de dictadura, Luis Herrero afirma que "sería maravilloso, pero a día de hoy es impensable". "Por ahora veo imposible que vuelva el espíritu de la España de 1977", añade.

"Ahora no se dan ni mucho menos las circunstancias de hace 40 años. Antes nos centrábamos en las cosas que teníamos en común, que son muchas, y en todo lo que nos unía. Ahora, por el contrario, lo único en lo que nos fijamos es en lo que nos separa y nos diferencia", explica.

En esta novela, Luis Herrero ha intentado rellenar los vacíos que dejó la protagonista en sus memorias. El resultado es un relato tan fascinante como su propia vida.



¿YA ERES VIP BULEVAR?



Del 15 de Septiembre al 8 de Octubre

Viernes 18h a 21h

Sábado 12h a 14h y 18h a 21h

Domingo 12h a 14h

Busca el stand situado en la primera planta del centro

NUEVO SOCIO

**HAZTE SOCIO DEL CLUB VIP
BULEVAR Y PODRÁS GANAR UNA
TARJETA DE 50€**

¡SORTEAMOS 10 TARJETAS DE 50€!

AMIGO TRAE AMIGO

**SI YA ERES SOCIO DE NUESTRO CLUB
VIP, TRAE A DOS AMIGOS Y PODRÁS
GANAR UNA TARJETA DE 25€**

¡SORTEAMOS 40 TARJETAS DE 25€!

