Gente

madrid

AÑO 13, NÚMERO 493
20 - 27 ABRIL 2018

MADRID ESTE: PUENTE DE VALLECAS | VILLA DE VALLECAS | MORATALAZ | VICÁLVARO | SAN BLAS | CIUDAD LINEAL

URBANISMO | PÁG. 10

Los Ahijones quiere construir en 2020

La Junta de Compensación del nuevo barrio de Vicálvaro baraja este plazo para iniciar la edificación de viviendas ● Un año después, llegarían los primeros vecinos ● El Área de Desarrollo Urbano Sostenible del Ayuntamiento de Madrid considera estos tiempos demasido optimistas

SOCIEDAD | PÁG. 4

El 24% de los jóvenes está pendiente del móvil 24 horas

Un estudio a nivel mundial sobre la generación 'post-millenial' pone de relieve la dependencia tecnológica

MUYFAN | PÁG. 18

Las Meninas salen del Prado para conquistar las calles

Un total de 80 esculturas 'tuneadas' por diferentes artistas decoran la capital

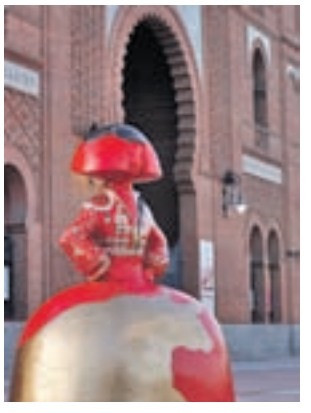

LA FRASE

"No sabía cómo se daban las ayudas, pertenecía a otro ámbito político"

Manuel Chaves

El que fuera presidente de la Junta de Andalucía durante 19 años compareció esta semana ante el juez para declarar en relación a la trama de los ERE.

LA CIFRA

404

'Procés' con tintes violentos

La Guardia Civil realizó un informe minucioso que ya está en manos del juez Llarena. En el documento se detallan más de 400 casos de intimidación, acoso y amenazas con el 1-O como telón de fondo.

EL PERSONAJE

Machismo sin maquillaje

José López, exalcalde de Cartagena y actual concejal, calificó a Noelia Arroyo, candidata a la Alcaldía, como "una peluca rubia y labios bien pintados".

Ni plumas ni chanclas

MAMEN CRESPO COLLADA · REDACTORA JEFE

No parábamos de pedir a gritos que lloviera. Y no era para menos con la sequía que asolaba nuestro país hace tan solo dos meses. Y ha llovido, vaya si lo ha hecho. Sin parar. Día y noche. Y cuando ya habíamos empezado a cansarnos de tanta agua, la parte calurosa de la primavera y aquella que se queda fuera del 'abril, aguas mil' han llegado. Nadie se atreve a decir si para quedarse. Ni siquiera los meteorólogos, que no saben cómo acertar con un tiempo tan loco y tan impredecible. Lo único que en estos momentos es una realidad es que las lluvias han pasado y que el ambiente empieza a ser más caluroso. Y ahí es donde las calles comienzan con sus habituales contradicciones y es tan fácil ver a personas con las bermudas y las chanclas (Madrid ya ha sido testigo de ello esta semana), como a otras abrigadas con el plumas e incluso la bufanda y los guantes. Pues ni lo uno, ni lo otro. Cuando los termómetros se acercan a los veinte grados en algunas provincias y después de un tiempo tan revuelto como el que hemos tenido es normal que queramos dejar de lado el largo invierno, pero todo con medida que ya saben lo que dice el refrán: "Hasta el 40 de mayo, no te quites el sayo". Que no el abrigo. Ese se puede quedar ya en casa porque el frío intenso seguro que no tiene intención de volver. Para ir calentando motores, quizá lo mejor es desprenderse de los calcetines, apostar por prendas ligeras como los chubasqueros, 'trenchs' o cazadoras y meterle colorido a nuestro 'look'. Para las sandalias, los tirantes y los 'shorts' hay mucho tiempo por delante. Como dicen que el refranero español es sabio, yo le haría caso y esperaría, al menos, hasta el 9 de junio para quitarnos el sayo. Eso sí, el plumas ya se puede guardar.

SÍGUEME EN LAS REDES SOCIALES:

@mamencrespo

@mamencrespocollada

LA FOTO DE LA SEMANA

Colaboración ciudadana en forma de justicia

Un individuo agredía el pasado domingo 15 de forma salvaje a una mujer de 64 años que intentaba entrar en el portal de su casa en Algeciras (Cádiz), con el objetivo de robarle el bolso y evitar que le reconociera. El vídeo ha sido difundido para tratar de identificar al agresor.

EL SEMÁFORO

La sombra de Facebook es demasiado alargada

Tras el escándalo destapado por Cambridge Analytica, fuentes de la compañía han asegurado que usan herramientas para recopilar datos incluso de personas ajenas a la red social.

Los españoles no nos curamos en salud

El último barómetro del CIS refleja el gran desconocimiento social en relación a pseudoterapias como la sanación espiritual. Los expertos avisan del grave riesgo que esto podría acarrear.

Una compañía da por fin con la tecla

Conscientes del excesivo uso que hacen los jóvenes de los 'smartphones', los dirigentes de Samsung han lanzado un nuevo dispositivo sin internet para que los estudiantes no se distraigan.

EDITA: GENTE EN MADRID, S.L.

EDITOR: FERNANDO IBÁÑEZ

REDACTORA JEFE: MAMEN CRESPO

COORDINADORES DE REDACCIÓN: LILIANA PELLICER, FRANCISCO QUIRÓS, JAIME DOMÍNGUEZ

JEFE DE FOTOGRAFÍA: CHEMA MARTÍNEZ

JEFE DE MAQUETACIÓN: CARLOS ZUGASTI

MAQUETACIÓN: ENRIQUE ALONSO

COLABORADORES: MIGUEL HERNÁNDEZ (Redacción), ALBERTO ESCRIBANO (Redacción), PAZ OLIVARES (Redacción), STELLA MIRALLES DE IMPERIAL (Fotografía)

SECRETARIA DE REDACCIÓN: ELENA HORTA

DIRECTOR DE GRANDES CUENTAS Y ACC. ESPECIALES: CARLOS ECHEGUREN

JEFE DE MARKETING: RAFAEL VARA

COORDINADORA DE PUBLICIDAD: ANA SÁNCHEZ

DISEÑO GRÁFICO: PATRICIA MARTÍNEZ

REDACCIÓN: CONDE DE PEÑALVER, 17 1A PLANTA 28006, MADRID

TELÉFONO: 91 369 77 88

E-MAIL: info@genteenmadrid.com

CONTROLADO POR: pyd oj

EL PERIÓDICO GENTE NO SE RESPONSABILIZA NI SE IDENTIFICA CON LAS OPINIONES QUE SUS LECTORES Y COLABORADORES EXPONGAN EN SUS CARTAS Y ARTÍCULOS

@gentedigital

JON HAMM

EL CORTE INGLÉS, S.A. C/ Hermosilla 112. 28009 Madrid

Guidio Tucci®

TUS COMPRAS EN
tienda | web | móvil

SOLO EN El Corte Inglés

Los 'smartphones' y las redes sociales son elementos clave en la vida de estos jóvenes CHEMA MARTÍNEZ / GENTE

DATOS DESTACADOS

24%

Siempre online
Buena parte de los jóvenes que tienen 'smartphone' están conectados 24 horas

66%

Urnas digitales
Más de la mitad de estos adolescentes votarían si se pudiera hacer por internet

35%

Uso de proteínas
La excesiva preocupación por la imagen ha disparado su consumo

REPORTAJE | 'POST-MILLENIALS'

Radiografía de la generación que viene

Un estudio pone de relevancia las características de los jóvenes nacidos entre los años 90 y el nuevo siglo ● En pocos años representarán a un tercio de la población mundial ● La tecnología, decisiva a la hora de relacionarse

POR **FRANCISCO QUIRÓS SORIANO** (@franciscoquiros)

Ansiosos, sin grandes aspiraciones, competitivos y con gran conciencia política. Así se podría definir a los integrantes de la denominada generación 'post-millenial', jóvenes nacidos desde finales de la década de los 90 hasta principios del siglo XXI, y que suponen un estrato muy importante cualitativa y cuantitativamente: se estima que dentro de dos años representarán a un tercio de la población mundial.

Este ha sido uno de los motivos que ha llevado a la agencia M&CSaatchi a realizar un estudio socio demográfico mundial en cierta medida pionero, ya que arroja luz sobre un colectivo que toma el relevo de la generación 'millenial', quizás una de las más analizadas de la historia. Sin perder de vista las situaciones particulares y los condicionantes del contexto en el que viven y se desarrollan cada uno de estos jóvenes, estas son algunas de las conclusiones más destacadas:

Las redes sociales como imagen personal:

Los 'post-millenials' son considerados nativos digitales, puesto que prácticamente desde que tienen conciencia han estado rodeados de elementos tecnológicos como los 'smartphones'. El 75% de esta generación, es decir, 3 de cada 4 jóvenes, tienen teléfono móvil y le dedican una gran cantidad de horas: casi el 24% está en línea de forma permanente. ¿Cuál es la consecuencia fundamental? Dejando a un lado cuestiones como el impacto en las horas de sueño y el consiguiente descanso, esa dependencia tecnológica genera una gran dedicación a cómo les ven los demás en el mundo 'online'. "Necesitan ser percibidos como personas activas, si no muestran en las redes sociales las experiencias que viven, es como si no hubiesen ocurrido", resalta Nuria Santacruz, managing director de M&CSaatchi España. Por eso, no es extraño que prefieran chatear con sus amigos a quedar en persona, amparados por la comodidad del hogar.

Esta idea conecta con la importancia de la marca personal y la imagen ofrecida en las redes. Así, el ingreso en los gimnasios se produce a una edad más temprana, sobre los 13 años, mientras que el 35% de los jóvenes de Estados Unidos comienza a tomar proteínas a los 14 años.

Por otro lado, el hecho de pasar tantas horas en la Red hace de esta generación una de las más informadas, pero la falta de conocimientos profundos sobre los temas que impregnan la actualidad y el aluvión de noticias les convierte en un blanco fácil para las 'Fake news'.

Contradicción política:

La amenaza terrorista internacional generada a partir de los atentados del 11 de septiembre de 2001 y el problema del cambio climático han tenido un impacto en el pensamiento de la generación 'post-millenial', considerada la que tiene más conciencia política de todos los tiempos. Sin embargo, estos jóvenes se muestran más apáticos a la hora de movilizarse, un déficit que podría cambiar si se involucra a un potencial aliado, la tecnología: un 66% participaría en las elecciones si lo pudiera hacer a través de internet, y un 44% se plantearía votar si se lo recordasen a través de un mensaje de texto.

Pesimismo futuro:

El tercer y último factor clave en este estudio es la influencia de la recesión económica mundial. La crisis ha hecho que desde temprana edad estos jóvenes se preocupen por su futuro, aunque no tienen grandes expectativas. El 71% apuesta por encontrar un trabajo estable lo antes posible, una carrera por entrar en el mercado laboral que les hace ser más competitivos, característica que, a su vez, deja una consecuencia preocupante: el consumo del fármaco ritalin (pensado en su origen para trastornos como el déficit de atención y la hiperactividad) ha crecido entre alumnos de Estados Unidos en pos de una mayor concentración en los estudios que les convierta en los mejores de la clase.

CAMBIO IMPORTANTE

Lejos del estereotipo de irresponsables

Teniendo en cuenta todos estos factores, los autores del estudio concluyen que se trata de una generación de adolescentes bastantes más maduros para su edad, en parte porque tienen preocupaciones atípicas muy orientadas de cara al futuro como la compra de una vivienda o la incorporación al mercado laboral.

Este pensamiento les hace ser aversos al riesgo, dejando en papel mojado el estereotipo de espontáneos e irresponsables. "Se puede decir que no han pasado por ese periodo de inocencia que sí tuvimos otras generaciones; es importante devolverles esos sueños", valoran desde M&CSaatchi.

Cifuentes renuncia a su máster y asegura que no presentará la dimisión

La presidenta regional no utilizará a partir de ahora la titulación que ha puesto su carrera política al borde del precipicio ● Considera que no tiene que dar un paso atrás e insiste que "no he cometido ninguna ilegalidad"

Cifuentes, tras el Consejo de Gobierno de esta semana

JAIME DOMÍNGUEZ
@JaimDominguez

Como una carrera de fondo. Coincidiendo con la celebración este domingo 22 de la Maratón de Madrid, Cristina Cifuentes ha tomado la decisión de encarar el trance más difícil de su carrera política del mismo modo que los atletas que se enfrentarán a 42 kilómetros en las calles de la capital: como una prueba de resistencia extrema.

Esa es, al menos, la sensación que la presidenta regional ha querido transmitir en cada una de las apariciones públicas que ha protagonizado esta semana, la de alguien que se aferra con todas sus fuerzas a lo que tanto le ha costado conseguir. La intervención más destacada fue la rueda de prensa que ofreció tras la celebración del último Consejo de Gobierno, en la que explicó la carta que ha enviado al rector de la Universidad Rey Juan Carlos (URJC) y en la que renuncia a utilizar el Máster de Derecho autonómico que asegura haber cursado en 2012 y sobre el que se ciernen las sospechas de diversas irregularidades.

"No hay razones"

A pesar de ello, Cifuentes insistió en que "no he cometido ninguna ilegalidad" y se limitó a "pedir disculpas si alguien se ha sentido ofendido por las condiciones flexibles" que la URJC le concedió.

El discurso y el tono de la presidenta se endurecieron cuando se le volvió a insistir en la posibilidad de dar un paso atrás y presentar su dimisión para evitar que el PP pierda el Gobierno regional. "No hay razones objetivas para que dimita, ya que estoy cumpliendo el programa electoral, el acuerdo de investidura y no estoy siendo investigada por la justicia" señaló. "Tengo el apoyo de mi partido y de mi presidente por supuesto, lo tengo, indudablemente", añadió cuando se le preguntó si había hablado con Mariano Rajoy sobre este asunto.

A partir de ahí se cerró en banda y se negó a dar más explicaciones. "Ya las he dado, y sobradísimas", apuntó. Ahora habrá que ver si esas palabras son suficientes para que sobreviva a su primavera más dura.

"PIDO DISCULPAS SI ALGUIEN SE HA OFENDIDO POR MIS CONDICIONES FLEXIBLES"

"TENGO EL APOYO DE MI PARTIDO Y DE MI PRESIDENTE, POR SUPUESTO"

POLÉMICA

Sin fecha para la moción de censura

La moción de censura que el PSOE ha registrado contra Cristina Cifuentes no tiene fecha de celebración. Mientras la oposición apremia a la presidenta de la Asamblea, Paloma Adrados, a que designe un día, el reglamento de la Cámara madrileña únicamente estipula que la convocatoria se tiene que realizar con 48 horas de antelación. La fecha límite para el evento que decidirá el futuro de Cifuentes es el próximo lunes 7 de mayo.

Cercanías informa

Los grafitis les cuestan tres millones de euros a los madrileños

Según los datos de Renfe, en 2017 se realizaron 770 pintadas en los trenes de Cercanías Madrid, lo que supone más de dos al día. El coste para las arcas públicas de estos actos vandálicos ascendió a casi tres millones de euros, lo que supone un alarmante incremento del 58% con respecto a 2016. Los grafitis se hacen en trenes fuera de servicio, cuando están parados en el andén o, lo que es más peligroso y perjudicial, cuando están en marcha y se acciona el freno de emergencia.

Más de 200.000 viajeros afectados al año por pintadas de trenes al accionar el freno de emergencia

Un ejemplo de esto es lo que ocurrió en enero de 2018 en un tren de la C2. Un grupo de grafiteros acciona el freno de emergencia con el tren en marcha y salta a las vías para pintarlo. Algunos de los usuarios sienten un olor a gasolina y se asustan, ya que creen que se puede tratar de una amenaza de bomba. El suceso provoca la intervención del Samur y de la Policía y la circulación se interrumpe entre Atocha y San Fernando. Las demoras de los viajeros llegan a la hora y media.

Principales problemas de los grafitis

Uno de los principales perjuicios que causan los grafitis se debe a que sus autores utilizan una pintura muy ácida, lo que provoca que, al limpiarla los operarios de Renfe, se destruya para siempre la película de protección que tienen los vagones, algo muy costoso de reponer.

Pero, sin duda alguna, lo más grave es que este tipo de incidentes causan retrasos y transbordos innecesarios y extremadamente molestos, además de riesgos físicos y psíquicos a los viajeros, que pueden perder por su culpa horas de trabajo o descanso, clases o exámenes académicos o entrevistas fundamentales para su futuro laboral, cuando es al accionar el freno de emergencia.

Unos meses antes, en agosto de 2017, alrededor de 20 grafiteros esperan en un túnel de la Línea C4 mientras otro de ellos acciona el freno de emergencia desde el interior del vagón y salta a la vía. Algunos viajeros, asustados, salen del tren mientras los vándalos pintan y dan patadas al convoy.

Necesidad de concienciación

Fuentes de Cercanías destacan la importancia de que la sociedad se mentalice de que los grafitis no son algo inocuo y que provocan un daño importante tanto a las instalaciones y servicios públicos como a las personas que los utilizan habitualmente. Son hechos tan graves que ya existen sentencias condenatorias a prisión a algunos de sus autores.

Dos de las guías editadas por la Comunidad

Atención para los menores adictos a las nuevas tecnologías

La Comunidad atenderá a 300 adolescentes entre los 12 y los 17 años • Se evaluará su conducta y los problemas que les generan

GENTE

Con el objetivo de evitar que los jóvenes madrileños hagan un uso "inadecuado, abusivo o dependiente" de las nuevas tecnologías, la Comunidad ha presentado esta semana un servicio especializado de prevención e intervención de adicciones relacionadas con este ámbito. La intención es atender cada trimestre a 300 adolescentes de 12 a 17 años para que no caigan en problemas como el aislamiento social, bajo rendimiento escolar, acceso a contenidos inapropiados, contacto de riesgo con desconocidos y suplantación o pérdida de identidad.

El servicio, que contará con tres terapeutas a tiempo completo y cuatro a tiempo parcial, evaluará la conducta de los adolescentes, la interacción que les provoca el uso de las tecnologías en su vida cotidiana y su grado de pérdida de control analizando si interfiere en las actividades escolares, las relaciones sociales y familiares, e incluso su propio cuidado personal.

Tres guías

La Comunidad también ha editado tres guías sobre el acoso en las redes sociales, la adicción a los videojuegos o el abuso de las pantallas digitales. Estas publicaciones responden a la "preocupación" del Gobierno regional por el "bienestar" de los menores y a su apoyos las familias ante cualquier situación que pueda desestabilizarles.

Luz verde al desarrollo del Norte tras 25 años de espera

Las obras podrían comenzar en 2019 • La tramitación del proyecto ocupará lo que queda de año • Se reducirá la edificabilidad en más de 708.000 metros cuadrados

MIGUEL HERNÁNDEZ
@miguelher73

El proyecto se aprobará inicialmente en el Pleno de Cibeles de julio, su tramitación concluirá a finales de año y las obras podrían comenzar en 2019. El ministro de Fomento, Íñigo de la Serna, hizo público este martes 17 de abril en un desayuno informativo el acuerdo final entre su departamento, el Ayuntamiento de Madrid y Distrito Castellana Norte (DCN), para el desarrollo de la operación 'Madrid Nuevo Norte', una actuación que cambiará radicalmente la fisonomía de esta zona de la capital y que lleva encallada más de 25 años.

Tras largos meses de negociaciones, las tres partes han consensuado una reducción de la edificabilidad del ámbito en 708.500 metros cuadrados, que la mayoría de las viviendas se ubiquen en la zona Norte del planeamiento (7.910) y que las oficinas se concentren en el Sur aprovechando la cercanía de la estación de Chamartín, un espacio donde también habrá 2.600 pisos.

El nuevo proyecto contempla cuatro ámbitos de actuación: Centro de Negocios; Fuencarral-Malmea; Fuencarral-Tres Olivos y Fuencarral-Las Tablas y un área por definir junto a la futura estación de Chamartín. Además, plantea la construcción de 10.510 viviendas frente a las 18.500 del plan de 2015 anulado. De ellas, un 20% serán protegidas (2.100 aproximadamente), frente al 10% del total que exige la actual Ley del Suelo y que se contemplaba en 2015. De igual modo, Madrid Nuevo Norte creará un gran espacio peatonal en el ámbito del paseo de la Castellana, entre la intersección con Sinesio Delgado y el nudo norte de la M-30, con el soterramiento de la mayor parte del tráfico rodado.

El ministro de Fomento, íñigo de la Serna, anunció el acuerdo este martes

SE CONSTRUIRÁN 10.510 VIVIENDAS, UN 20% CON ALGÚN GRADO DE PROTECCIÓN

Críticas

Mientras el propio ministro, la alcaldesa Manuela Carmena y el delegado del Área de Desarrollo Urbano Sostenible (DUS), José Manuel Calvo, califican el acuerdo de histórico y el Grupo San José, que está detrás de DCN, sube en Bolsa, voces del equipo de Gobierno de Ahora Madrid, como Pablo Carmona (Ganemos), se muestran críticos con este proyecto al considerarlo un "macropelotazo". En la misma línea se posiciona la Fravm, que considera que Cibeles se pliega a los intereses del BBVA. "Es una oportunidad perdida para reequilibrar la ciudad", dicen.

Dos proyectos para transformar el mundo

La Obra Social 'la Caixa' premia a dos entidades madrileñas por utilizar métodos innovadores para mejorar la vida de las personas vulnerables

REDACCIÓN

La Obra Social 'la Caixa' ha concedido esta semana los Premios a la Innovación Social a diez entidades sociales de toda España, dos de ellas de la Comunidad de Madrid. Cada uno de estos proyectos, que buscan mejorar la calidad de vida de las personas en situación o riesgo de vulnerabilidad a través de métodos innovadores, recibió 15.000 euros. La Fundación Desarrollo y Asistencia promociona la autonomía de las personas mayores, mientras que Plataforma Redomi tiene un programa musical inclusivo llamado DaLaNota.

La ministra Montserrat y Jaume Giró, junto a los galardonados

Papel en la sociedad

Durante el acto de entrega, al que acudió la ministra de Servicios Sociales, Dolors Montserrat, el director de la Fundación Bancaria 'la Caixa', Jaume Giró, destacó "el papel determinante" que estas entidades juegan a la hora de "construir una sociedad más justa y donde las personas más vulnerables tengan oportunidades reales".

PUENTE DE MAYO
¡Adelanta el verano!
3
Pago en 3 meses

Benidorm | Alicante
Meliá Villaitana 4* — 1 noche
85€ MP
Habitación Meliá Guestroom
Incluye: recepción privada, carta bienvenida y tarjeta personalizada
Es un producto de Tourmundial

Benidorm | Alicante
Grand Luxor Hotel 4* — 1 noche
74€ MP
Incluye: 1 acceso a Mundomar
Es un producto de Tourmundial

La Manga del Mar Menor | Murcia
Hotel Izan Cavanna 4* — 1 noche
44€ AD
Es un producto de Tourmundial

Marbella | Málaga
Los Monteros Spa & Golf Resort 5*GL — 1 noche
84€ AD
Es un producto de Tourmundial

Marbella | Málaga
Marbella Playa Hotel 4* — 1 noche
Dos niños gratis hasta los 11 años
60€ AD
Es un producto de Tourmundial

Chiclana de la Frontera| Cádiz
Clubhotel Riu Chiclana 4* — 1 noche
Descuento niño
82€ TI
Es un producto de Tourmundial

Islantilla | Huelva
Puerto Antilla Grand Hotel 4* — 1 noche
Niño gratis
84€ MP
Incluye: bebidas en la pensión alimenticia
Es un producto de Tourmundial

Descubre Valencia
Hotel 3* + Ciudad de las Artes y las Ciencias (Hemisféric + Museu de les Ciéncies + Oceanográfic) — 2 noches
89€

Granada
Hotel 4* + Paseo Guiado:Centro Histórico y Albaicín — 2 noches
Primer niño gratis en hotel y excursión
99€

Mallorca | Can Pastilla
HM Alma Beach 4* — 5 días | 4 noches
Salida 28 abril
490€ MP
Es un producto de Tourmundial

Ibiza | Es Figueral
Invisa Figueral Resort 3* — 5 días | 4 noches
Salida 28 de abril
Habitación doble premium
479€ AD
Es un producto de Tourmundial

Tenerife | Puerto de la Cruz
Hotel Diamante Suites 4* — 5 días | 4 noches
Salida 28 abril
Habitación junior suite
544€ AD
Niños gratis
Es un producto de Tourmundial

Gran Canaria | Maspalomas
Hotel Maspalomas Princess 4* — 5 días | 4 noches
Salida 28 abril
608€ MP
Niño gratis
Es un producto de Tourmundial

Riviera Maya | Mexico
Hotel Grand Sirenis Riviera Maya Resort & Spa — 9 días | 7 noches
Salida 29 de abril
920€ TI
Es un producto de Wamos. Salidas desde Madrid

Cancún | Mexico
Luxury Bahia Principe Sian Ka'an 5* — 9 días | 7 noches
Salida 30 de abril
1.273€ TI
Solo adultos (+18)
Es un producto de Soltour. Salidas desde Madrid

Crucero por el Mediterráneo desde Tarragona
Buque Costa Victoria — 8 días | 7 noches
Costa Cruceros
Salida 27 abril
649€ PC
Tasas de embarque incluidas
Posibilidad de contratar acercamientos a Tarragona. Consulta orígenes.

902 400 454
viajeselcorteingles.es

VIAJES El Corte Inglés
Una sonrisa de ida y vuelta

Rebaja del 5% en las escuelas infantiles públicas

REDACCIÓN

La Comunidad de Madrid rebajará un 5% las tasas de las escuelas infantiles públicas de cara al curso que viene. Esta medida supone que las cuotas mensuales bajarán de 60,8 a 57,76 euros para las rentas de hasta 5.644 euros. A su vez, las familias con rentas de 5.644 hasta 7.656 euros pagarán 93,86 euros al mes en lugar de los 98,80 actuales. Las rentas de 7.656 a 25.725 euros pasarán de abonar 136,8 a 129,96 euros al mes, mientras que las rentas superiores a 25.725 euros verán reducida la cuota de 197,6 a 187,72 euros al mes.

El Gobierno regional calcula que la iniciativa beneficiará a 41.000 familias de niños de 0 a 3 años. La presidenta, Cristina Cifuentes, destacó que los usuarios de las escuelas infantiles públicas pagarán un 30% menos que hace tres años, lo que se traduce en 930 euros de media al año.

Campaña para revisar el transporte escolar

GENTE

La Comunidad de Madrid está desarrollando a lo largo de este mes una campaña extraordinaria dirigida a la inspección y control del transporte escolar por la que pasarán alrededor de 500 vehículos. La consejera de Transportes, Rosalía Gonzalo, señaló que "este año se han intensificado las actuaciones encaminadas al control del transporte de escolares y menores discapacitados, cuyo objetivo es garantizar que las empresas que realizan este servicio cumplen con todos los requisitos exigidos para garantizar la calidad del servicio y la seguridad de los alumnos en sus trayectos diarios."

La Dirección General de Transportes de la Comunidad de Madrid ha autorizado este curso académico 845 rutas de transporte escolar correspondientes a 244 centros educativos.

Reciclar los residuos permite dar una nueva vida a nuestra basura

El planeta, en tus manos

El próximo día 22 de abril se celebra el Día de la Tierra ● GENTE recomienda algunos pequeños gestos que pueden marcar la diferencia ● Optar por el transporte público, elegir electrodomésticos de clase A+, reducir el uso del plástico o separar la basura contribuyen a proteger el medio ambiente

LILIANA PELLICER
@gentedigital

Gestos tan sencillos como cerrar el grifo, apagar la luz al salir de una habitación o cambiar los neumáticos de tu coche contribuyen a darle un respiro al Medio Ambiente. La suma de estas pequeñas acciones pueden provocar los grandes cambios que necesita nuestro planeta para sobrevivir a la raza humana. Con motivo del Día de la Tierra, que se celebra este domingo día 22, GENTE quiere darte algunas ideas de cómo contribuir a la conservación de nuestro entorno.

1. **Cuidado con el plástico:** Este material tarda siglos en descomponerse y, en muchas ocasiones, termina en el mar. Utilízalo solo si es necesario y opta por otros materiales alternativos. Por ejemplo, las bolsas de la compra de algodón o de almidón de patata. Además, decántate por los envases de vidrio para conservar los alimentos.

2. **Separa los residuos:** Reciclar ya no solo es una opción, también es una obligación. El papel (contenedor azul), el plástico (amarillo), el vidrio (verde) e, incluso, la materia orgánica (marrón) pueden tener otra vida.

3. **El váter no es la basura:** No tires por el váter residuos que no sean orgánicos. Ten en cuenta que algunos, como las toallitas húmedas, crean graves problemas en el alcantarillado.

4. **Cambia papel por pantalla:** Utiliza las nuevas tecnologías para revisar documentos, enviar mensajes o informar a tus compañeros de trabajo o familiares. Contribuirás a poner freno a la deforestación.

5. **También en el supermercado:** Elige productos de temporada y locales, ya que su cultivo y distribución ha necesitado menos recursos. Opta por alimentos naturales y no procesados. No solo es más sano, también contaminan menos.

6. **No vivas en un invernadero:** No es necesario estar en manga corta en invierno y tapado en verano. Regula el termostato de tu casa con 20 grados en invierno y 26 en verano.

Opta por el transporte público: La mejor opción para desplazamientos cortos, en torno a 2 km, es caminar; para medios, entre 5 y 6 km, la bicicleta; para viajes largos, el transporte público. Y si tienes que coger el coche, compártelo.

No lo dejes correr: Cierra el grifo mientras te lavas los dientes, pon el tapón cuando friegas los platos y reduce los baños. Por ejemplo, para llenar la bañera necesitamos 200 litros, mientras que una ducha de cinco minutos consume 50.

7. **Ahorra energía:** Elige aparatos eléctricos de clase A+ y no los dejes en modo espera ('stand by'). Sustituye las bombillas incandescentes por lámparas de bajo consumo, ya que ahorran hasta un 80% de energía y duran hasta 8 veces más.

8. **También al volante:** Mantén tu vehículo en buenas condiciones y utiliza neumáticos apropiados. Reduce la velocidad y apaga el contacto cuando te detengas.

9. **Enseña:** Con tu ejemplo y tus consejos pueden contribuir a que tus amigos o familiares se sumen a la protección del Medio Ambiente.

Hasta 10 millones de españoles afectados:

¿Estreñimiento? ¿Diarrea? ¿Hinchazón? ¿Dolor abdominal?

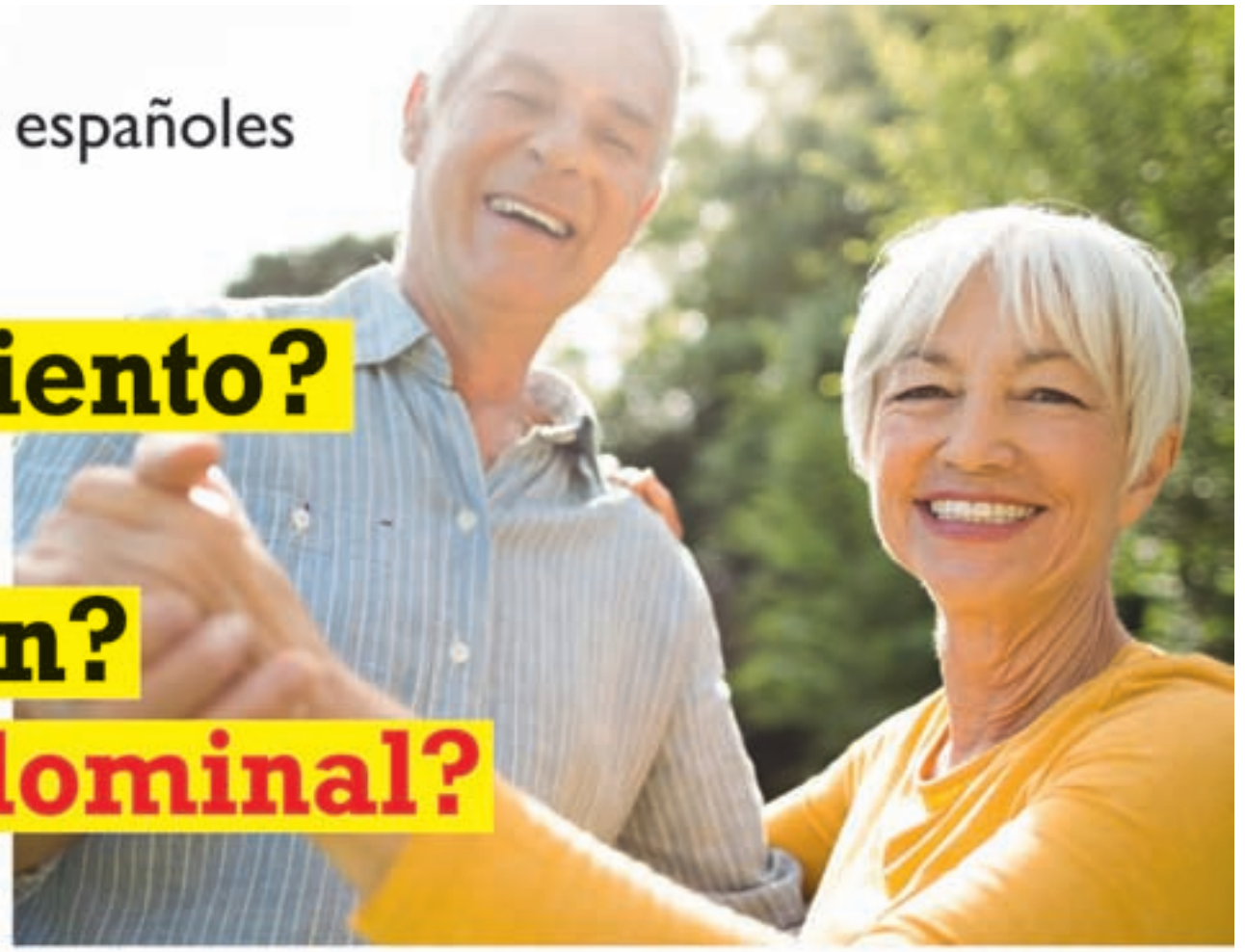

¿Sufre de forma reiterada de estreñimiento, diarrea, hinchazón o dolor abdominal? ¡No es el único, ni mucho menos! En muchos casos la causa es el colon irritable. La buena noticia: por fin un tratamiento eficaz está disponible en España: ¡Kijimea Colon Irritable!

La causa podría ser una barrera intestinal dañada

Los problemas intestinales recurrentes han sido un misterio durante mucho tiempo. La búsqueda de una posible causa les ha llevado muchos años a los científicos hasta que han descubierto al culpable: una enfermedad crónica del colon denominada colon irritable. Pero eso no es todo: hoy en día, los expertos están cada vez más convencidos de que el colon irritable puede ser causado por microlesiones en la barrera intestinal. A través de estas, las toxinas y agentes patógenos pueden entrar en la pared intestinal y dar origen a los síntomas típicos.

Fantásticas noticias para los afectados

Gracias a un descubrimiento llevado a cabo por un grupo de científicos, ahora es posible tratar los síntomas del colon irritable de forma efectiva. ¿Cómo? Con una bifidobacteria exclusiva a nivel mundial (B. bifidum MIMBb75), presente únicamente en Kijimea Colon Irritable. ¿Qué la hace especial? Esta cepa bacteriana se adhiere directamente a la pared intestinal formando una capa protectora. Nuestros expertos lo denominan como el "efecto parche".

Notables resultados

Los beneficios de Kijimea Colon Irritable se han puesto a prueba en un ensayo clínico ¡con notables resultados! Durante el estudio, los síntomas del colon irritable no solo mejoraron considerablemente gracias a Kijimea Colon Irritable, sino que también en algunos casos desaparecieron. Además, la bifidobacteria presente en Kijimea Colon Irritable ha demostrado simultáneamente un aumento en la calidad de vida de los pacientes. Para todo el mundo que padece de colon irritable: este producto puede ayudarle a facilitarle su día a día.

Por fin disponible en España

Ahora, Kijimea Colon Irritable está disponible para millones de españoles afectados. No necesita receta médica y no se han documentado efectos secundarios. ¡Pídalo ahora a su farmacéutico u online!

NOTA:

Kijimea Colon Irritable es un producto sanitario nuevo en el mercado español y puede obtenerse en farmacias. En caso de que no esté disponible, su farmacia puede obtener Kijimea Colon Irritable rápidamente para usted.

Para su farmacia:
Kijimea Colon Irritable
(CN-183853.7)

Kijimea Colon Irritable cumple con la normativa vigente sobre los productos sanitarios.
Se requiere un primer diagnóstico médico del colon irritable.
CPSPT1708ICAT

LAS ESTRELLAS REVELAN SU SECRETO DE BELLEZA:

Colágeno que se bebe

Su piel es tersa y las arrugas no son motivo de preocupación para ellas, pero… ¿Cómo lo hacen las estrellas en realidad? ¡Con colágeno para beber! La nueva tendencia de belleza ha llegado también aquí desde EE. UU. con Signasol (disponible en farmacias).

Bebida de belleza para una piel tersa y tonificada

¡La belleza desde el interior ya no es solo un deseo! La bebida de colágeno Signasol entra en acción donde disminuye la piel con el paso de los años: en los depósitos de colágeno de nuestra piel. Signasol los rellena y así consigue que la piel sea más elástica y se sienta claramente más tersa y tonificada. Aparte de los péptidos de colágeno, Signasol contiene BioPerine®. Este biocatalizador se encarga de que el cuerpo pueda absorber todos los valiosos ingredientes de la mejor manera.

Para su farmacéutico:
Signasol
(CN-187551.8)

Prokisch et al., 2014, Skin Pharmacol Physiol 27:113-119; Prokisch et al., 2014, Skin Pharmacol Physiol 27:47-55; Schunck et al., 2015, Journal of Medicinal Food 18 (12):1340-1348

Un camión y una excavadora trabajan en los terrenos del futuro desarrollo urbanístico

Los Ahijones prevé empezar a construir viviendas en 2020

La Junta de Compensación del nuevo desarrollo urbanístico asegura que los primeros vecinos podría llegar un año después ● El Área de Desarrollo Urbano Sostenible del Ayuntamiento considera que los plazos son "algo optimistas"

VICÁLVARO

MIGUEL HERNÁNDEZ
@miguelher73

La construcción de viviendas podría iniciarse en 2020 y la llegada de los primeros vecinos sería al año siguiente. Estos son los plazos que baraja la Junta de Compensación para la materialización del nuevo barrio de Los Ahijones, perteneciente a los desarrollos del Sureste de la capital y situado en el distrito de Vicálvaro. "Todo dependerá de cómo se resuelva la negociación para la posible adaptación al plan director", adelantan a GENTE.

Unas cifras "algo optimistas" para el Área de Desarrollo Urbano Sostenible (DUS) del Ayuntamiento de Madrid. "Cualquier adelanto de fechas es aventurado", explican a este periódico.

"En Los Ahijones y en Los Berrocales va a modificarse la ordenación pormenorizada, pero no se disuelven las juntas de compensación. Se les va a dar luz verde a los desarrollos por fases y se tendrá que tramitar un plan parcial. Los tiempos que eso lleve depende, aparte de nuestra tramitación, de su propia colaboración y de la Comunidad de Madrid, que tiene que informarles", concluyen.

En marcha

Los trabajos comenzaron en Los Ahijones en 2007. Después de 11 años, en la actualidad, se están ejecutando obras de urbanización, eliminando obstáculos y realizando retranqueos de infraestructuras existentes.

Respecto al planeamiento, sus responsables precisan que cuentan con los instrumentos necesarios aprobados y disponen de "un acuerdo marco y de un convenio urbanístico de gestión suscritos y aprobados con el Ayuntamiento de Madrid en materia de gestión", aclaran.

LOS TRABAJOS COMENZARON HACE 11 AÑOS EN ESTE BARRIO DE VICÁLVARO

EN LA ACTUALIDAD, SE EJECUTAN LABORES DE URBANIZACIÓN

Por otro lado, se muestran optimistas con respecto al Plan Director de la Estrategia de Desarrollos del Sureste, aprobado por Cibeles. "Si llegamos a materializar con el Ayuntamiento un acuerdo sobre la modificación puntual de la ordenación, el nuevo modelo puede que consiga hacer más interesante, ágil y económica la ejecución del sector", añaden.

"Los Ahijones supondrá un nuevo ámbito urbano de ciudad sostenible en un entorno medioambiental excepcional, con espacios libres públicos entorno a los arroyos de Los Migueles y de Los Ahijones. Destaca su relación con un gran anillo forestal, con la actividad económica de barrio, dotaciones y equipamientos y la conexión con el resto de la ciudad mediante la línea 9 de Metro", argumenta el presidente de la Junta de Compensación, Luis Ulpiano Iglesias.

Gestión directa y subrogación, el futuro de 5 polideportivos

REMUNICIPALIZACIÓN

M. H./ E. P.

El director general de Deportes del Ayuntamiento, Javier Odriozola, aseguró este lunes 16 de abril que en los cinco centros deportivos municipales, cuyos contratos de concesión vencerán en los próximos meses: Francisco Fernández Ochoa (Carabanchel), Tres Cruces (Latina), La Almudena (Ciudad Lineal), Antonio Díaz Miguel (Tetuán) y Fuente del Berro (Salamanca), "se irá a la gestión pública directa". Según explicó los polideportivos dispondrán de "personal de la plantilla actual del servicio que tengan derecho a la subrogación" y el resto, será personal municipal.

Mientras, los 250 trabajadores de estos cinco centros, que protestaron en la Plaza de la Villa, han constituido una plataforma para reivindicar la subrogación de sus empleos. También han lanzado una campaña de recogida de firmas en Change.org que, al cierre de esta edición, ha recabado 4.120 apoyos. "La estabilidad de 250 familias está en riesgo. 30.000 usuarios y alrededor de 1.000.000 de vecinos pueden verse afectados", alertan en su petición.

Criticas socialistas

"Nada ha quedado claro de cómo pretende actuar el Gobierno y cuál va a ser el futuro de los trabajadores", considera la concejal socialista, Mar Espinar.

La compra en el barrio a domicilio en bicicleta

Los usuarios del mercado municipal pueden solicitar este servicio gratuito ● El objetivo es explorar nuevas formas de reparto de mercancías

VILLA DE VALLECAS

M. H.

Los usuarios del Mercado de Villa de Vallecas (calle de Sierra Vieja, 61) pueden solicitar hasta este sábado 21 de abril que les lleven su compra a casa en bicicleta o en triciclos, de forma gratuita y en el horario que prefieran, dentro del perímetro del Casco Histórico y del Ensanche de Vallecas. Se trata de la experiencia piloto municipal '¿140 kg de peras en bici?' que tiene como objetivo explorar formas alternativas de reparto de mercancías, más económicas y sostenibles. Para hacerla realidad, la Dirección General de Economía ha contratado a En Bici por la Movilidad Empresas (EBxM Empresas).

Orografía y acogida

Según fuentes municipales, la elección de este espacio comercial viene motivada por una orografía que permite el reparto sin mucha dificultad, y por la buena acogida entre los residentes quienes, tras un sondeo de opinión, han demostrado su preocupación por el Medio Ambiente.

Uno de los carteles anunciadores de la campaña

A su vez, añaden, los comerciantes han mostrado sus ganas de colaborar con este sistema alternativo de "reparto a pedales" dado que las nuevas modalidades de compra y de servicios complementarios, como el comercio electrónico y el envío de mercancías a domicilio, "supone una competencia para sus negocios, por lo que ven la necesidad de mejorar el servicio para su clientela".

La Lonja, más lejos de tener una protección acústica

El concejal Pablo Carmona asegura que las últimas mediciones arrojan que los niveles de ruido están por debajo de los que marca la normativa ● La decisión final sigue pendiente

MORATALAZ

MIGUEL HERNÁNDEZ
@miguelher73

El área de ocio de La Lonja de Moratalaz, situada entre la avenida de Moratalaz y la calle de Marroquina, parece alejarse del proyecto municipal de convertirlo en Zona de Protección Acústica Especial (ZPAE). Así se desprende de las últimas declaraciones del concejal morataleño, Pablo Carmona, a GENTE.

"En principio los datos son positivos y las últimas mediciones nos indican que ya estamos en niveles de ruido por debajo de lo que marca la normativa de ruido para declarar ZPAE. En cualquier caso hay que seguir trabajando para que las mejoras se mantengan", precisa el edil de Ahora Madrid.

El espacio de ocio morataleño LUCIA AGUIAR / GENTE

Al respecto de la decisión final de desestimar o no la paralización de la implantación de la zona de protección, asegura que "por ahora no hay nada nuevo". "Estamos pendientes de hacer una valoración final del último informe", apunta Carmona.

Sin peligro

"Pensamos que el peligro de la ZPAE no está encima de nuestras cabezas", explica José Lázaro, portavoz de los 35 locales de hostelería de la zona. "Estamos expectantes a ver qué decisión toma el Ayuntamiento, pero no parece que la cosa vaya a ir mal, ya que los niveles están por debajo de lo que pide Europa", añade.

De cara a la temporada de verano, planean acotar el número de personas para las celebraciones en terraza, evitar que se saquen bebidas a la calle y que se prolonguen las conversaciones en horario nocturno en la vía pública.

Villa de Vallecas vive su Fiesta de la Primavera

El XIII Certamen de Pintura Rápida, el II Mercado cervantino y el V Encuentro Nacional de Bolillos, entre las principales actividades del programa

OCIO

M. H.

Villa de Vallecas vuelve a celebrar su Fiesta de la Primavera este fin de semana. Por delante, tres días de propuestas artísticas y culturales que tendrán como escenario los diferentes espacios públicos de este distrito.

En la programación destacan el XIII Certamen de Pintura Rápida al Aire Libre Escuela de Vallecas (el 22 de abril, de 8 a 22 horas en el paseo de Federico García Lorca), el II Mercado Cervantino (del 20 al 22, en el mismo bulevar) y el V Encuentro Nacional de Bolillos (el día 21, de 10 a 13:30 h., en Federico García Lorca). Además, habrá una Fiesta Holi (el domingo, de 12 a 14 horas junto al Metro Las Suertes), el I Festival Infantil 'Ensanchiripitifláutico' (el sábado, de 11 a 13:30 h. y de 16 a 18 h., en el mismo entorno); y el Día de la Tortilla, que se adelanta del 25 al 22 de abril en el Huerto de la Villa (13:30 h.) y en el Cerro Almodóvar (17:30 h.)

El mercado cervantino

EN BREVE

SAN BLAS-CANILLEJAS

Dos talleres para desempleados

La Junta de San Blas-Canillejas y la Agencia para el Empleo han puesto en marcha dos talleres de formación y empleo en atención sociosanitaria para desempleados de este distrito.

CIUDAD LINEAL

Suicidio en lugar de asesinato

El hombre de 30 años hallado muerto la semana pasada en la calle Elfo no fue asesinado, sino que se suicidó arrojándose desde un undécimo piso. Así lo determina el informe preliminar de la autopsia.

PUENTE DE VALLECAS

Impactos de bala como amenaza

Trabajadores del Centro de Servicios Sociales Ramón Pérez de Ayala han descubierto dos impactos de bala en la fachada fruto de una posible advertencia o amenaza, según considera CC OO.

MORATALAZ

Un IES, contra la violencia machista

El IES Rey Pastor ha desarrollado un proyecto de prevención de la violencia de género entre adolescentes en coordinación con la Policía, el Ayuntamiento de Madrid y la comunidad educativa.

Villa de Vallecas, el distrito que más crece

Los empadronados aumentaron un 1,25% en 2017 ● Los vecinos de origen extranjero representan el 13,1% ● La proporción de mujeres es mayor

PADRÓN

LILIANA PELLICER
@gentedigital

Cada vez más personas eligen Madrid para vivir. Así lo pone de manifiesto el último padrón municipal, que demuestra que la población aumentó un 1,25% gracias a la llegada de ciudadanos procedentes del extranjero. En concreto, se instalaron 79.652 nuevos vecinos de otros países, mientras que sólo 12.071 dejaron Madrid por otras naciones.

0,9%
Ciudad Lineal
214.463 de habitantes

0,1%
Moratalaz
94.261 de habitantes

1,3%
Puente de Vallecas
230.488 de habitantes

1,2%
San Blas-Canillejas
156.149 de habitantes

1,3%
Vicálvaro
70.962 de habitantes

3,1%
Villa Vallecas
107.649 de habitantes

Más de tres millones de personas viven en Madrid LUCÍA AGUIAR / GENTE

● Población

Un total de 3.221.824 habitantes estaban empadronados en Madrid, 39.649 personas más. Centro fue el segundo distrito que menos aumentó sus vecinos, por detrás de Moratalaz, y frente a Villa de Vallecas, que fue el que más creció.

● Relación por sexos

Madrid sigue siendo una ciudad femenina: las mujeres representan el 53,4%, frente al 46,6% de hombres. Centro es donde menor es la diferencia entre ambos sexos, con una relación de 1 a 1. Chamberí, por el contrario, es donde hay más féminas, con un 1'28.

● Extranjeros

Esta población es el 13,1% del total, hasta alcanzar los 422.719, un 7% más. Barajas, Vicálvaro, Moratalaz y Retiro son los distritos con menos vecinos de otros países, frente a Carabanchel, Puente de Vallecas y Latina.

● Nacimientos

La capital dio la bienvenida a 28.813 recién nacidos, un 2,5% menos que en 2016. El mayor número de nacimientos se produjo en Fuencarral-El Pardo, Carabanchel y Puente de Vallecas; y el menor en Barajas y Vicálvaro.

EL PASADO AÑO NACIERON MÁS MADRILEÑOS DE LOS QUE FALLECIERON

● Defunciones

Los madrileños dieron el último adiós a un total de 27.063 personas, con un incremento de un 3,3%. En concreto, Barajas, Vicálvaro y Villa de Vallecas registraron menos fallecidos, frente a Carabanchel y Latina

● Cambio de casa

196.597 residentes decidieron mudarse sin abandonar el municipio. En general, estos cambios se concentraron en Carabanchel, Puente de Vallecas, Latina y Ciudad Lineal.

Triple atropello en una parada de autobús

CIUDAD LINEAL

Tres personas resultaron heridas leves en el tarde del lunes 16 de abril después de que un vehículo impactara contra ellas cuando estaban esperando en una parada de autobús situada en la Plaza de Alsacia (Ciudad Lineal). Policía Municipal se ha hecho cargo de la investigación.

Sol destina 9 millones para los realojos del sector 6

CAÑADA REAL

M. H.

La Comunidad de Madrid aprobó este martes 17 de abril destinar 9 millones de euros para el inicio del realojo de las 150 familias más vulnerables de la Cañada Real Galiana, que se encuentran en el sector 6. Esta partida, que se ejecutará en los dos próximos dos años es, según fuentes regionales, el paso previo a la firma de un convenio de colaboración con el Ayuntamiento (que destinará otros 9 millones) para la integración de las personas que malviven en este ámbito. Los trabajos incluyen la preparación de las familias, el derribo de las infraviviendas y construcciones ilegales y la posterior asignación de vivienda.

FÚTBOL | FINAL

Una Copa para ahogar las penas

El Wanda acoge su primera final, con el Barça y el Sevilla como protagonistas

● Tras sus eliminaciones europeas, el partido cobra una dimensión mayor

Iniesta pugna con Vitolo en la final del año 2016

EL BARÇA QUIERE PASAR PÁGINA TRAS EL REVÉS EN EL OLÍMPICO DE ROMA

EL SEVILLA INTENTARÁ TOMARSE LA REVANCHA DOS AÑOS DESPUÉS

EL RECIBIMIENTO AL HIMNO NACIONAL VOLVERÁ A DAR DE QUÉ HABLAR

FRANCISCO QUIRÓS
francisco@gentedigital.es

Dos años después, los mismos contendientes y con la casa del Atlético de Madrid como escenario. La Copa del Rey vivirá su momento álgido este sábado 21 de abril (21:30 horas) con una final entre el Barcelona y el Sevilla que se presenta llena de particularidades. Para empezar, las apreturas del calendario y la falta de previsión de la Real Federación Española de Fútbol impiden que este partido goce del protagonismo exclusivo que merece, ya que esta final coincidirá en el tiempo con una nueva jornada de Liga, la 33, en la que, de hecho, se han tenido que aplazar los enfrentamientos del Barcelona y el Sevilla ante el Villarreal y el Real Madrid, respectivamente, para el día 9 de mayo.

Por tanto, uno de los encuentros más importantes del curso en el fútbol español no sólo no cerrará la temporada de clubes, sino que además se verá obligado a compartir atención con el torneo de la regularidad.

Otra de las peculiaridades de la final viene dada por el contexto más reciente. Tanto el Barça como el Sevilla se despidieron de la Champions League la semana pasada, unas eliminaciones que se produjeron de maneras bien distintas, aunque dejan un escenario similar: la Copa es una buena alternativa para desquitarse y, de paso, salvar los muebles en la presente temporada.

Cal y arena

Porque si el Sevilla está viviendo un año agridulce (con el impopular cese de Berizzo, la mala racha en la recta final de la Liga y llegando a los cuartos de final de la máxima competición continental), el Barcelona llega a la recta final del curso con sensaciones un tanto confusas. Los azulgranas están firmando unos números históricos en la Liga y su trayectoria es casi impecable, pero cuajaron su peor actuación en una noche clave, la de la vuelta de los cuartos de la Champions en Roma, aniquilando sus opciones de lograr el 'triplete'.

Con el ambiente un poco enrarecido en ambos clubes, la incertidumbre a la hora de hacer pronósticos recuerda al último precedente en Liga, cuando el Sevilla estuvo a punto de acabar con la racha de imbatibilidad de los de Valverde hasta que Messi apareció desde el banquillo para poner el 2-2 final.

Gil Manzano será el encargado de arbitrar un partido en el que lo que acontezca sobre el terreno de juego parece condenado a convivir con una de las polémicas habituales de los últimos años: los silbidos al himno nacional en los prolegómenos de la final copera.

VARIAS FINALES PARA EL RECUERDO

Supercopa de Europa 2006: El Sevilla se llevaba un nuevo título a costa del Barça de Rijkaard tras ganar por 3-0.

Supercopa de Europa 2015: La era Luis Enrique se traducía en otro éxito tras un vibrante partido: 5-4.

Copa del Rey 2016: Los goles de Jordi Alba y Neymar en la prórroga decantaron una final tensa e igualada (2-0).

LIGA | JORNADA 33

Dos partidos en el Metropolitano en menos de 24 horas

Al margen de la final entre el Barcelona y el Sevilla, el flamante estadio colchonero acogerá un partido de Liga entre el Atlético y el Betis

La escasa disponibilidad de fechas y el habitual debate en torno a cuál debería ser la sede de la final han dado como resultado una situación un tanto curiosa y anómala. El Wanda Metropolitano acogerá la final de Copa este sábado, un choque que está previsto que arranque a las 21:30 horas, aunque durante varias horas antes será el epicentro de una jornada especial para las aficiones del Barcelona y el Sevilla.

Tras la final, a los operarios del estadio rojiblanco les esperarán unas horas de trabajo frenético, ya que el domingo el cuadro local, el Atlético de Madrid, deberá recibir a otro equipo de la capital andaluza, el Real Betis, el partido correspondiente a la jornada 33 del campeonato de Liga. Martínez Munuera dará el pitido inicial a eso de las 20:45 horas.

Fin de semana ajetreado en el estadio atlético LALIGA.ES

Más allá de la Copa

Por tanto, uno de los principales interrogantes estará en conocer cómo responderá el césped, especialmente en ese Atlético-Betis que puede resultar clave a la hora de definir qué equipos disputan la próxima edición de la Europa League.

La extraña configuración de la jornada hará que el sábado sólo haya dos encuentros, Eibar-Getafe (13 horas) y Celta-Valencia (16:15 horas), quedando el grueso de la jornada para el domingo, a excepción de dos partidos importantes en la lucha por evitar el descenso: el Leganés-Deportivo del viernes (21 horas) y el Athletic-Levante del lunes 23 (21 horas).

AGENDA DEPORTIVA

La emoción de la recta final, a través de la TV

Algunas de las competiciones llegan a su momento álgido

VIERNES, 20 | 21 HORAS

El campeón quiere retener su corona

FÚTBOL SALA: Duelo fratricida en las semifinales de la UEFA Futsal Cup, con el Movistar Inter-Barça.
» **beIN Sports**

SÁBADO, 21 | 13 HORAS

Dos históricos en situaciones opuestas

FÚTBOL: El Atlético Femenino, líder de la Liga Iberdrola, recibe a un Espanyol que sigue lejos de la Copa.

SÁBADO, 21 | 19 HORAS

Un examen pensando en los 'play-offs'

BALONCESTO: El Movistar Estudiantes visita la cancha del Obradoiro, que tiene dos triunfos menos.
» **Movistar Deportes**

DOMINGO, 22 | 12 HORAS

La gran fiesta de dos modestos

FÚTBOL: Navalcarnero y Unión Adarve protagonizan un derbi que les alejará o acercará a sus objetivos.
» **laOtra**

MIÉRCOLES, 25 | 21 HORAS

Buscando la magia del WiZink Center

BALONCESTO: Llega a la capital la serie de cuartos de final de la Euroliga Real Madrid-Panathinaikos.
» **Movistar Deportes**

EDGAR VICEDO | BALONCESTO

Un gran estudiante que seguirá en el colegio

El alero madrileño ha renovado con el Movistar Estudiantes tras una temporada con grandes números

EL PERSONAJE

F. Q. SORIANO

Después de unos años de apuros, de echar cuentas pensando en la permanencia, el Movistar Estudiantes se presenta en la recta final de la Liga Endesa con cierta tranquilidad y, por qué no, soñando con un billete para los 'play-offs' por el título.

A la hora de hablar del rendimiento del club colegial muchos aficionados apuntan a una de las sensaciones de la Liga, Sylven Landesberg, pero hay otros nombres que también están contribuyendo a que el Estudiantes mire con cierta distancia a la zona baja. Uno de ellos encaja a la perfección con la tradición del club. Formado en la cantera y madrileño de nacimiento, se puede decir que Edgar Vicedo es uno de esos jugadores con los que cualquier aficionado estudiantil podría sentirse identificado. En agosto cumplirá 24 años y, a tenor de lo visto en este curso, su techo parece desconocido. En la novena jornada, ante Herbalife Gran Canaria, firmó 22 puntos de valoración, un registro que superó el pasado 8 de abril, con 23 unidades y el RETAbet Bilbao Basket como testigo.

Si a todo ello se le suma su debut como internacional absoluto no es de extrañar que Movistar Estudiantes haya apostado por prolongar su contrato de Vicedo hasta el 2023.

Imagen de la presentación de la carrera

ATLETISMO | ROCK 'N' ROLL MADRID MARATÓN

Deporte, solidaridad y música sobre el asfalto

La mítica prueba madrileña, tradicionalmente conocida como Mapoma, celebra este domingo su edición número 41 ● En total participarán 35.503 atletas, incluyendo 124 nacionalidades

A. RODRÍGUEZ
deportes@genteenmadrid.com

La imagen de Madrid como foco importante de eventos deportivos a nivel mundial volverá a proyectarse este domingo 22 de abril. La razón es la celebración de una de las pruebas que desde hace varias décadas ayudó a conformar el cargado calendario de carreras que tienen lugar cada fin de semana sobre el suelo de la capital, el histórico Mapoma, conocido en la actualidad como Rock 'n' Roll Madrid Maratón por cuestiones publicitarias.

La cita alcanza su edición número 41, una cifra sin la que no es posible entender su tirón nacional e internacional: este domingo se congregarán 35.503 atletas de 124 países diferentes, lo que se traduce en un impacto económico para la ciudad que ronda los 36 millones de euros, según las cuentas que maneja la organización.

COMO EN LOS ÚLTIMOS AÑOS HABRÁ TRES DISTANCIAS: 42, 21 Y 10 KILÓMETROS

Ligeros cambios

Volviendo en los aspectos meramente deportivos, el Rock 'n' Roll Madrid Maratón volverá a constar de tres distancias: maratón (42 kilómetros), media maratón (21 km) y 10km, así como las modalidades de 'handbikes', sillas de atletismo, élite maratón y popular maratón. Respecto al trazado hay una modificación destacada. Siguiendo los pasos del Medio Maratón celebrado hace dos semanas, la línea de meta deja su ubicación habitual, el parque del Retiro, para instalarse en otro punto emblemático, la plaza de Neptuno.

Uno de los aspectos que sí se mantiene intacto es la animación, ya que la música se hará presente a lo largo del recorrido gracias a diversas bandas que pondrán ritmo al esfuerzo de los participantes y al apoyo de los miles de aficionados que se congregarán para insuflar ánimos a los atletas. Entre esos miles de 'runners' hay muchas historias personales, como la de Pepe Monge, quien padece mieloma múltiple y ha retado a su médico, Joaquín Martínez, a tomar parte de esta gran jornada deportiva. El objetivo, al margen de la superación personal, es conseguir la cifra de 10.000 euros que la Fundación CRIS Contra el Cáncer destinará a la una unidad del Hospital Universitario 12 de Octubre pionera en ensayos tempranos, y que, a su vez, está integrada en el Servicio de Hematología de este centro.

WATERPOLO | PRIMERA DIVISIÓN

La Concepción, a un solo paso de la gloria

El equipo madrileño depende de sí mismo para proclamarse campeón ● Debe ganar este sábado en la piscina del Granollers

21/04	18:00H.	
GRA	8º	28PT.
CON	1º	44PT.

F. QUIRÓS
@franciscoquiros

Después de una temporada ilusionante, al equipo sénior masculino de la AR Concepción-Ciudad Lineal le llega el turno de rematar la faena. Si este sábado 21 (18 horas) ganan en su visita a la piscina del CN Granollers, los hombres que dirige Francisco José Barrena lograrán el título de campeones en la Primera División de waterpolo por segunda vez en su historia.

Cita histórica

La 'concha' llega a esta decisiva jornada con la tranquilidad de depender de sí misma, gracias al triunfo por 11-8 obtenido la jornada precedente ante el que era, hasta ese momento, líder de la competición, el CN Rubí.

Todo o nada

Esa importante victoria llegó en un momento clave del curso. Después de dos derrotas consecutivas, si los madrileños tenían un nuevo tropiezo serían testigos del alirón de su rival. Sin embargo, los locales salieron muy enchufados y ya contaban al descanso con una ventaja de 7-2. Dain Martínez, autor de 4 tantos, fue la figura.

FÚTBOL | PREFERENTE

El Vicálvaro quema sus últimos cartuchos

A. R.

Dos empates en las últimas jornadas han llevado al CD Vicálvaro a caer hasta la cuarta posición del Grupo 2 de Preferente y, lo que es peor, a tener nueve puntos de desventaja respecto a las plazas de ascenso a Tercera.

Así, a falta de siete jornadas para que la Liga toque a su fin, el conjunto que dirige Francisco Gallardo se ha quedado prácticamente sin margen para el error. En esa dinámica visitará este domingo (12 horas) el campo de un Villaviciosa de Odón que se acerca a la permanencia tras ganar cuatro de sus últimos cinco encuentros.

Por su parte, la ED Moratalaz recibirá en La Dehesa este domingo (11:10 horas) al Sitio de Aranjuez. La semana pasada caía ante el Villaviciosa por 2-3.

Trejo y Raúl de Tomás LALIGA.ES

FÚTBOL | SEGUNDA DIVISIÓN

El Rayo visita el Mini sin la magia de Trejo

F. Q. SORIANO

Después del importante triunfo por 2-1 ante el Real Zaragoza, el Rayo Vallecano afronta una nueva etapa en su periplo hacia el ascenso a Primera División. En esta ocasión, el calendario lleva al equipo de Míchel hasta Barcelona para medirse con el filial azulgrana en el Mini Estadi. La cita será este domingo a partir de las 16 horas y se la perderá uno de los jugadores clave para los esquemas franjirrojos, el argentino Trejo, sancionado por acumulación de amonestaciones. Sin embargo, sí será de la partida Raúl de Tomás, autor de 20 goles en lo que va de temporada.

LITERATURA | RECOMENDACIONES

El Día del Libro llega cargado de sugerencias

Madrid se vuelca con la pasión por la lectura y organiza actividades para conmemorar el 23 de abril ● Las librerías ofrecen sus mejores descuentos

POR **PAZ OLIVARES** (@paz21olivares)

Romance, thriller o historias reales. Estos son los géneros que más barajan las editoriales esta temporada. Y es que una novela de este tipo es una de las mejores ideas a tener en cuenta para regalar, ahora que estamos en plena celebración del Día del Libro.

Abril es sinónimo de 'aguas mil', pero para los amantes del papel es también cuando se conmemora el aniversario de la muerte de dos grandes de la literatura como fueron Miguel de Cervantes y William Shakespeare.

En concreto es el 23 de este mes, fecha que la Comunidad de Madrid aprovecha para organizar actividades en torno a esta temática.

Actividades lectoras

Uno de los planes más jugosos es la décimo tercera edición de la 'Noche de los Libros', un evento que tiene lugar el 20 de abril y que trae consigo diversas actividades, dentro de las que destacan talleres de poesía, debates, firmas, exposiciones y 'performances'.

MADRID CELEBRA EL 23 DE ABRIL CON ACTIVIDADES EN TORNO A LA LECTURA

Pero no solo habrá citas el viernes 20, sino que se alargarán durante todo el fin de semana previo al lunes 23, cuya programación puede consultarse en la página web Nochedeloslibros.com

Asimismo, algunas librerías sacan sus mejores ofertas, pues con el objetivo de fomentar la lectura hacen un 10% de descuento en todos sus ejemplares.

NOVEDADES

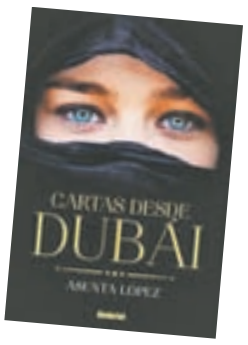

Cartas desde Dubái

Asunta López
UMBRIEL

Esta es la desgarradora historia del amor imposible entre una mujer occidental, culta e inteligente, y un atractivo y poderoso millonario emiratí. Conocerás la realidad y costumbres del Islam.

Las hijas del capitán

María Dueñas
PLANETA

Por coyunturas familiares imprevistas, tres hermanas de Málaga de humilde condición social se ven forzadas a emigrar al Nueva York de los años treinta. Allí se replantearán su vida.

El gran bazar del ferrocarril

Paul Theroux
ALFAGUARA

A Paul Theroux le apasionan los trenes. Quiere conocerlos todos, y para ello se propone ir desde la londinense estación de Victoria hasta Tokio saltando a todos los que encuentre a su paso.

El asesino tímido

Clara Usón
SEIX BARRAL

Sandra Mozarovski fue una actriz de destape de los 60 que murió muy joven y en circunstancias no aclaradas. La versión oficial dio pábulo a todo tipo de conjeturas y murmuraciones.

Los perros duros no bailan

Arturo Pérez-Reverte
ALFAGUARA

Hace días que en el Abrevadero de Margot, donde se reúnen los chuchos del barrio, nada se sabe de Teo y de Boris el Guapo. Sus colegas presienten que hay algo oscuro y siniestro.

La misión secreta de Gertie

Kate Beasley
EDICIONES URANO

Gertie es una alumna impredecible que acaba de tomar la decisión de su vida: convertirse en la mejor estudiante del mundo. Y lo hace al enterarse de que su madre planea mudarse.

Laín 'El Bastardo'

Francisco Narla
EDHASA

Era huérfano, y bastardo, pero su ilusión estaba clara: que cuando su padre, don Rodrigo Seijas, señor de San Paio, volviera de las Cruzadas, estuviera orgulloso de él.

Infinitamente tú

Moruena Estringana
EDICIONES KIWI

Lisa vive por y para el trabajo y acaba siendo la 'personal shopper' de la madre del cantante de moda. Cuando se encuentra con él, no puede evitar hacerle un cambio de 'look'.

AMDREA SÁNCHEZ / GENTE

BLUE JEANS

"Mi nueva novela es un salto importante, una salida total de la zona de confort"

El autor de literatura juvenil triunfa con su última obra, 'La chica invisible' ● Un thriller policial sustituye a su habitual romance

¿Cómo surge el cambio de estilo?
Es más un cambio visual que de contenido. Mis libros se relacionan con el romance, pero en el interior siempre hay temáticas como el 'bullying', la anorexia o las drogas. Esta es la historia de un asesinato combinado con una serie de subtemas que incluyen el de las redes sociales.

¿Cómo son los protagonistas de 'La chica invisible'?
Aurora es la protagonista, la chica invisible, que muere al principio de la historia. Todo el mundo la ha dejado de lado y se ha ido alejando por una serie de rumores. Se queda sola en el mundo. El resto de personajes tienen un papel muy relevante a lo largo de las páginas.

¿En qué te has inspirado?
Llevo muchos años escribiendo sobre este tipo de temas. Y es que los adolescentes están en las redes sociales permanentemente. La mayor dificultad de este libro, desde luego, ha sido la investigación policial, teniendo en cuenta que es una novela juvenil.

¿Tiene algo que ver con la historia de 'Por trece razones'?
He visto la serie y he leído el libro. No tiene nada que ver. Es verdad que la chica de la serie sufre 'bullying', pero allí ella se suicida. Puede que se parezca más a 'Riverdale' o a 'Pequeñas mentirosas'.

ANTES
AHORA
DENTRO DE 30 AÑOS
HASTA 30 AÑOS GARANTÍA
LÍDER DESDE 1954 ESPAÑA Y EUROPA
Acaba con las humedades de forma definitiva
CONDENSACIÓN
CAPILARIDAD
FILTRACIONES
MURPROTEC colabora con Cáritas
Empresa líder del sector con certificación ISO 9001
Delegaciones Murprotec en:
España / Portugal / Francia / Bélgica / Holanda / Luxemburgo / Italia
Solicita tu diagnóstico gratuito, personalizado, in situ y sin compromiso
900 30 11 30
www.murprotec.es
MURPROTEC
Diagnosis / Tratamiento / Solución

UNA GALERÍA AL AIRE LIBRE: Las esculturas están repartidas por toda la ciudad. Arriba, la 'Menina gastronómica' de los Hermanos Torres, en la Puerta del Sol; a la izquierda, 'Jardín vertical', de Antonio Azzato, y 'Menina secreta', de Lorenzo Caprile, en la Puerta de Alcalá,

PLANES | EXPOSICIÓN AL AIRE LIBRE

Del lienzo a la calle

Las Meninas salen del Museo del Prado para mostrar qué visión tienen de Madrid artistas de diferentes ámbitos ● Las 80 esculturas de 180 centímetros de alto se ubican en lugares emblemáticos de la capital ● Las obras serán subastadas con fines solidarios

POR **LILIANA PELLICER** (@gentedigital) | FOTOS DE **LUCÍA AGUIAR**

Las Meninas han abandonado el refugio del Museo del Prado para conquistar la calle. Representadas y admiradas hasta la saciedad, ahora se encuentran al alcance de cualquier ciudadano, integradas en el espacio común madrileño, que se convierte, de esta manera, en una galería de arte al aire libre.

Decenas de artistas de diferentes ámbitos han reinterpretado este icono creado por Velázquez hace 300 años, usando como lienzo una escultura de fibra de vidrio de 180 centímetros de alto del artista Antonio Azzato, impulsor de la iniciativa 'Meninas Madrid Gallery', en la que también colaboran el Ayuntamiento de Madrid y la Asociación Empresarial del Comercio Textil y Complementos (Acotex).

EL ARTISTA ANTONIO AZZATO HA CREADO LAS ESCULTURAS DE FIBRA DE VIDRIO

Artistas consagrados y emergentes, diseñadores, toreros, músicos, celebridades y creativos en general han intentado contestar a la pregunta '¿Qué es Madrid para ti?', trasladando, de esta manera, su visión heterogénea e individual de la ciudad y del arte. Nombres como Alejandro Sanz, Carlos Baute, Lorenzo Caprile, Ágatha Ruiz de la Prada, Vicky Martín Berrocal, Jordi Mollà o Enrique Ponce son algunos de los que firman estas meninas 'tuneadas'.

LORENZO CAPRILE Y JORDI MOLLÀ SON ALGUNOS DE LOS PARTICIPANTES

PLAZA COLÓN

'OpenNina', de Carmen 10

Esta obra de Carmen 10 se encuentra en la Plaza Colón y representa la "nueva era de la banca digital". Subvencionada por OpenBank, es una muestra de la cooperación privada en esta iniciativa, en la que se han involucrado empresas como El Corte Inglés, Gran Meliá o Iberia.

Recorrido turístico

En total, 80 esculturas están esparcidas por los lugares más representativos de la ciudad, permitiendo hacer un auténtico recorrido turístico siguiendo su huella. Cibeles, Las Ventas, Puerta de Alcalá, Puerta del Sol o Plaza de Colón se convierten en escenario de esta expresión artística, que pretende, además, potenciar la imagen de la Madrid.

La muestra tiene un fin solidario ya que, cuando concluya la exposición, en la primera semana de julio, algunas de las meninas se subastarán y los beneficios se destinarán a organizaciones como las fundaciones Aladina, Créate y Alenta.

SVEN HAMMOND: Han pasado casi dos años en el estudio para completar este quinto álbum, en el que han hecho la mayor parte del trabajo ellos mismos; escribir, grabar y también mezclar. Si lo tuyo es el Soul, aderezado con toneladas de calidad y bases rítmicas que te harán no parar de disfrutar, este será tu evento del año. La cita que no debes perderte es en la sala Clamores (C/ Alburquerque, 14) este viernes 20 de abril a las 21 horas.

FESTIVAL DE ROCK ANDALUZ: Raimundo Amador, Medina Azahara y Triana forman el cartel de la cita que tendrá lugar el próximo 2 de mayo en el WiZink Center de Madrid (20 horas). Los asistentes tendrá la oportunidad de ver juntos a tres históricos, con décadas de trayectoria, de la música en español.

BLESET: El dúo madrileño formado por Susana Alonso y Sara Burgo se presenta con su primer single 'We are Bleset', un tema cargado de electrónica y letras descaradas que ha sido un absoluto éxito en Spotify. El concierto será el 21 de abril en Tempo Club (C/ Duque de Osuna, 8 - 21 horas).

FESTIMAD 2018 | CONCIERTOS

Hasta Madrid desde los cinco continentes

Comienza uno de los festivales de música más longevos de España ● Se darán cita 120 grupos de 18 países ● Los jóvenes tendrán un papel protagonista

ALBERTO ESCRIBANO
@albertoescri

Bajo el lema #BiodiversidadMusical, Festimad cumple este año su vigésimoquinta edición, convirtiéndose así en uno de los festivales de música con más solera de nuestra región.

Y llega al cuarto de siglo con unos números que dan buena muestra de su consolidación en la escena festivalera madrileña. Hasta el próximo 2 de mayo, por los diferentes escenarios pasarán 120 grupos de música de 18 países de todo el mundo, con representación de los cinco continentes.

En cuanto a los españoles, la diversidad es también una seña con grupos y artistas de 14 comunidades autónomas.

Desde aquel noviembre de 1994, Festimad cumple 25 años sin faltar a su cita anual con los madrileños. Hasta un millón de espectadores llegados desde todas las partes del mundo y más de 7.000 artistas que no han querido perdérselo.

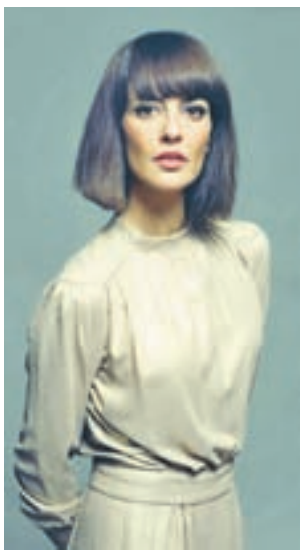

VEGA: La artista cordobesa presenta el 26 de abril en el Ochoymedio Club (C/ Barceló, 11 - 20.30 horas) su nuevo álbum 'La reina pez'.

38 salas de conciertos

En esta nueva edición no faltarán los grandes escenarios, como los de la sala la Riviera (SFDK, 5 de mayo), el WiZink Center (Raimundo Amador, 2 de mayo) o la plaza de toros de Móstoles (Obús, 1 de mayo), pero tampoco otros más íntimos como el Café Central (Aaron Abernathy, 23 de abril).

En total, más de sesenta conciertos para dar forma a uno de los festivales más veteranos y consolidados de España. Toda la información en Festimad.es.

Disfruta en este talonario de las mejores ofertas de estas marcas

AGENDA CULTURAL | MADRID IMPRESCINDIBLE

MADRID TIENE UN COLOR ESPECIAL: No solo los que viajen a Sevilla tendrán la oportunidad de disfrutar de la Feria de Abril, ya que la capital se viste de faralaes gracias a la primera edición de dicho evento. Una de las citas imprescindibles de esta Semana Andaluza es la de la actuación de Juan Peña.

>> **WiZink Center | 21 de abril | A las 23 horas**

MERCADO DE LAS CONCHAS: La localidad de Torrelodones trae el 'Mercado de las Conchas', una iniciativa que acogerá expositores de moda vintage, decoración y música en directo. También habrá una zona con talleres para niños y otra de restauración gourmet.

>> **La Casa Verde | 22 de abril**

EL TANGO SE BAILA EN LA CAPITAL:

El grupo 'Malevaje' presenta su último disco '30 años de tangos', grabado en directo en el Teatro Fernando de Rojas del Círculo de Bellas Artes. El fin de gira será allí a las 21 horas.

>> **20 de abril**

FERNANDO PESSOA, CULTO A PORTUGAL EN MADRID:

Con el título 'Pessoa. La gastronomía también en una forma de arte', el Hotel Palace trae al chef Delfim Soares con un menú que nos llevará a Lisboa.

>> **26 de abril**

'ÉRASE UNA VOZ', EN LOS TEATROS DEL CANAL:

Se presenta el espectáculo de música a capella 'Érase una voz, la Historia', dentro de los conciertos en familia del Ciclo Ibercaja de Música.

>> **21 de abril a las 12 horas**

MALABARISMO EN ESTADO PURO:

Wes Peden, el mejor malabarista del mundo, ofrece un 'show' plagado de secuencias que rozan los límites de la comprensión. El 22 de abril.

>> **Teatro Circo Price**

DESDE FRANKFURT A MADRID: 'Dresden Frankfurt Company' presenta un montaje compuesto por cuatro piezas artísticas que resume el amplio repertorio del conjunto germano: 'Metamorphers', 'Echoes From a Restless Soul', 'Postgenoma' y 'Moto Perpetuo'. La audición está dirigida por Jacopo Godani, un coreógrafo transalpino que desde que tomó las riendas de la compañía alemana en 2015 se ha centrado en llevar a escena trabajos artísticos de origen italiano.

MADRID >> 20 y 21 de abril | Teatro Real | A las 20 horas

24 HORAS EN LA VIDA DE UNA MUJER: El musical '24 horas en la vida de una mujer' rinde homenaje al escritor austríaco Stefan Zweig en el 75 aniversario de su muerte a través de una de sus mejores novelas breves. La función está protagonizada por Silvia Marsó, cuenta con la dirección de Ignacio García y está escrita por Christine Khandjian y Stéphane Ly-Coug, quienes muestran un torbellino de emociones sobre los más profundos deseos.

MADRID >> Hasta el 3 de junio | Teatro Infanta Isabel | De miércoles a domingo

LIBROS MUTANTES: Dentro de los eventos por el Día del Libro, la capital organiza la VII feria editorial de 'Libros Mutantes Madrid Art Book Fair'. Contará con talleres, poesía, música y conferencias como las de los diseñadores gráficos Cruz Novillo o Rick Vermeulen.

MADRID >> Librosmutantes.com | Del 22 al 24 de abril | La Casa Encendida

MADRID EXQUISITO: 'Madrid Exquisito' ofrece un menú degustación de lujo, elaborado con productos de temporada y un servicio con la calidad de siempre. Se destinará un euro a los comedores sociales de la ONG 'Mensajeros de la Paz'. Más de veinte restaurantes participan en esta cita gastronómica.

MADRID >> Reservas en Restaurantes.com | Hasta el 22 de abril

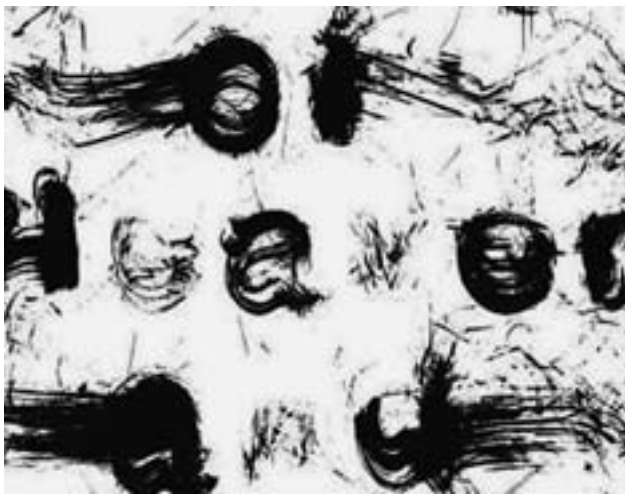

'EL MATRIMONIO DEL CIELO Y EL INFIERNO': El compositor Pablo Palacio y la bailarina Muriel Romero estrenan una pieza coreográfica que se basa en la obra homónima de William Blake. En ella se combina la danza, la composición electroacústica, la tecnología interactiva y las ciencias cognitivas.

MADRID >> Matadero Madrid | Hasta el 22 de abril

Puente de Mayo
27 de abril - 5 de mayo

DESTINO	SALIDAS	PRECIO
Dubai (circuito)	MAD y BCN	Desde 1.040 €
Eslovenia	MAD y VLC	Desde 764 €
Grecia	MAD	Desde 963 €
Thailandia	MAD y BCN	Desde 1.325 €
Sicilia	VLC y MAD	Desde 399 €
Berlin	MAD y BCN	Desde 740 €
Lisboa	MAD	Desde 470 €
Chipre	MAD	Desde 655 €
Bruselas	MAD	Desde 755 €
Dubai	MAD y BCN	Desde 815 €
Atenas	BCN	Desde 660 €
Praga	BCN	Desde 675 €
Florencia	BCN	Desde 595 €
Nápoles	BCN	Desde 460 €
Roma	BCN	Desde 599 €

* Todos los precios incluyen vuelo + traslados + hotel + tasas de aeropuerto. Viajes combinados sujetos a Condiciones Económicas Especiales de Contratación (C.E.E.C.). Consultar fechas de salida. Información y reservas en su agencia o en www.politours.com

POLITOURS

Gente

ANUNCIOS CLASIFICADOS

Para poner su anuncio llame al: 91 548 02 63

Ávila: 807 505 783* Palencia: 807 505 781*
Burgos: 807 505 132* Santander: 807 505 779*
León: 807 517 310* Segovia: 807 505 789*
Logroño: 807 505 794* Valladolid: 807 517 023*

Ponga su anuncio en: Gran Vía 57. 9ºA. 28013 Madrid. (Metro Plaza España) en horario de 8:30 a 15:30 h. (Lunes a Viernes). Gente en Madrid no se responsabiliza de la procedencia ni de la veracidad de los anuncios breves, y se reserva el derecho de modificar el emplazamiento de los mismos, así como la publicación o no en caso de no cumplir las condiciones necesarias. El coste de la llamada a los números 807 es de 1,21 €/min. desde la red fija y de 1,57 €/min. desde la red móvil. IVA incluido.

CRÉDITO PERSONAL & HIPOTECARIO
Liquidez, Reunificamos deudas, Atrasos, Asnef, Embargos, Subastas...
CÓMODAS CUOTAS O 1 AÑO SIN PAGOS
LLAMADA GRATUITA 900 900 903
segurban.com

1. INMOBILIARIA

1.1. VENTA PISOS

OFERTA

VENDO CASA PARA REFORMAR Y BODEGA. 200 M2. 12.000€. VALDEANTE. ARANDA DUERO. BURGOS. 669327710.

1.2. ALQUILER PISOS

OFERTA

APARTAMENTO 430€. 611294067.

ESTUDIOS / Apartamentos. 400€ / 480€. 699971875.

PISO. 500€. 611294082

1.4. VACACIONES

OFERTA

GANDÍA Playa. 3 dormitorios. Junio / Segunda Agosto / Septiembre. 639638268.

2. EMPLEO

OFERTA

BUSCAMOS vendedores. 697200804.

INGRESOS Extras. 685555798.

SECRETARIA. Algunas tardes al mes. Sociólogo Jubilado, afin 15m. diegomas99@yahoo.es

DEMANDA

BUSCO trabajo como interna. 664398130.

COBRO la voluntad. Ángel, pintor español. Experiencia. 639006668.

ESPAÑOLA cocina, limpieza. 665840303.

8. OCIO

8.1. LIBROS

DEMANDA

COMPRO libros hasta 1€. 656344294.

8.2. JUGUETES

DEMANDA

COMPRO juguetes antiguos, álbumes, Mádelman, scalextric, trenes, playmobil. 653017026.

COMPRO juguetes. Scalextric, Mádelman, Nancy, Playmobil, Trenes. 609148383.

SCALEXTRIC. Compro coches, pistas. 916106324/ 699464063.

10. INFORMÁTICA

10.2. ASISTENCIA TEC.

OFERTA

INFORMÁTICO Domicilios. 671277949.

15.2. ÉL BUSCA ELLA

DEMANDA

CABALLERO, buena presencia, buena gente. Quiere conocer señora Española, madura, 50/ 55 años para amistad. Buena presencia, atractiva. 626099600.

COMERCIANTE. Contactaría señorita / señora 48 / 58. Relación estable. 666624945.

OFERTA

UNIONES difíciles. Destruye hechizos. Whatsapp. 679350851.

VIDENTE CARMEN TAROT. OFERTA CONSULTAS A TRAVÉS DE TARJETA VISA. LLAMA AHORA Y DESCUBRE QUE TE DEPARA EL DESTINO MÁS INMEDIATO. REAL. 918 380 037.

HIPOTECAS
SOLUCIONAMOS SU PROBLEMA
COMPRUÉBELO
ESTUDIOS TOTALMENTE GRATUITOS HECHOS A SUS NECESIDADES
Información: J. Martín - Telf: 676 640 200
euromercados@hotmail.com

VENTA DE LICENCIA DE FARMACIA EN MADRID
M-1007-F (en concurso)
Información: www.mundiliquidaciones.info
Telf: 673 263 203

Gente digital
• Toda la información de tu ciudad
• Actualizada diariamente
• A tan sólo un click
www.gentedigital.es

VIDENTE SAYO
AUTÉNTICO VIDENTE AFRICANO
TRABAJO SERIO Y EFICAZ
MAESTRO SAYO RESUELVE CUALQUIER TIPO DE PROBLEMA CON RAPIDEZ.AMOR, RECUPERACIÓN DE PAREJA, AMARRES, ATRACCIÓN PASIONAL. ENDULZAMIENTO. ALEJAR MALAS INFLUENCIAS, SUERTE EN LOS NEGOCIOS, TRABAJOS, ESTUDIOS, AZAR. QUITO MAL DE OJO Y MALEFICIOS. POTENCIO LA SEXUALIDAD.
600 255 826 - 632 915 509
Resultados Garantizados 100% - Todo el Corredor del Henares
SABIO DE ALTA MAGIA AFRICANA

MAESTRO CISSE
VIDENTE CURANDERO
ESPECIALISTA TRABAJO SERIO Y EFICAZ
ADIVINACIÓN COMPLETA Y CLARA
30 AÑOS EXPERIENCIA. SOLUCIONA CUALQUIER PROBLEMA. AMARRES, RECUPERO PAREJA DE 3 A 7 DÍAS, MAL OJO, IMPOTENCIA SEXUAL, DEPRESIONES, ATRAER CLIENTES, SUERTE NEGOCIOS, PROTECCIÓN FAMILIAR, MANTENER TRABAJO, ENDULZAMIENTOS, JUSTICIA, EXÁMENES, DEPORTES, ENFERMEDADES...
ME DESPLAZO, ATIENDO TODOS DÍAS DE 8 A 22 H. TRABAJOS A DISTANCIA
918 275 707
654 127 028
RESULTADOS GARANTIZADOS 100 % DE 3 A 7 DÍAS. POSIBLE CORRESPONDENCIA.

SUDOKUS

6			5		7			
			8			7		
					9	2		8
	3	7					4	
	1							
				3		1	7	
7			6		3		8	
	8			2				1
	5				8	6		

4		7			9			
			5	7				
					8			3
	8			3			5	
	2				7			8
9								
2				1	4			
		5				1	6	2
		6				8		

Cómo jugar: Complete el tablero de 81 casillas (dispuestas en 9 filas y columnas). Deberá rellenar las celdas vacías con los números que van del 1 al 9, de modo que no se repita ninguna cifra en cada fila ni en cada columna o cuadrado.

SOLUCIÓN IZQ.:

SOLUCIÓN DCHA.:

HORÓSCOPO | LA PREDICCIÓN DE LA SEMANA

ARIES 21 MARZO — 20 ABRIL

ACCIÓN: Con la pareja. **SENTIMIENTOS:** La comunicación será la clave en estas fechas. **SUERTE:** En tus proyectos de nuevas empresas. **SALUD:** No te sentirás bien si no ayudas a los demás.

TAURO 21 ABRIL — 21 MAYO

ACCIÓN: En cada acto que realices diariamente. **SENTIMIENTOS:** Necesitas ser altruísta y tener empatía. **SUERTE:** En tus actitudes para ayudar. **SALUD:** Energía en exceso. Sal a correr.

GÉMINIS 22 MAYO — 21 JUNIO

ACCIÓN: En tus momentos románticos. **SENTIMIENTOS:** Nuevos encuentros y pasiones. **SUERTE:** En tus ratos de diversión y descanso. **SALUD:** Es bueno practicar deporte.

CÁNCER 22 JUNIO — 22 JULIO

ACCIÓN: Remodelación del hogar. **SENTIMIENTOS:** Calma, no corras más que el viento. **SUERTE:** En tus fiestas familiares. **SALUD:** Necesitas dar salida a tanta energía acumulada.

LEO 23 JULIO — 22 AGOSTO

ACCIÓN: En tus actividades con amigos. **SENTIMIENTOS:** A veces es mejor empezar de cero. **SUERTE:** En tus excursiones y diversiones cotidianas. **SALUD:** Vida sana y cuidar la alimentación.

VIRGO 23 AGOSTO — 22 SEPTIEMBRE

ACCIÓN: En tu trabajo. **SENTIMIENTOS:** Nostalgias de recuerdos del pasado. **SUERTE:** En tu sistema de valores y de inversión. **SALUD:** Necesitas decir tus sentimientos escondidos.

LIBRA 23 SEPTIEMBRE — 22 OCTUBRE

ACCIÓN: Tendrás una personalidad radiante. **SENTIMIENTOS:** Habla solamente lo necesario. No entres al trapo. **SUERTE:** En tus nuevos comienzos. **SALUD:** Necesitas drenar emociones. Bebe agua.

ESCORPIO 23 OCTUBRE — 22 NOVIEMBRE

ACCIÓN: Sigue tus corazonadas. **SENTIMIENTOS:** Evocación de momentos del ayer. **SUERTE:** Proyecta tus creaciones mentales y plásmalas. **SALUD:** Disfruta de cada momento de alegría.

SAGITARIO 23 NOVIEMBRE — 21 DICIEMBRE

ACCIÓN: En tus viajes. **SENTIMIENTOS:** Nuevos contactos y posibilidades. **SUERTE:** En tus nuevos proyectos y creaciones. **SALUD:** Importancia de tener hábitos saludables.

CAPRICORNIO 22 DICIEMBRE — 20 ENERO

ACCIÓN: En tu vida social. **SENTIMIENTOS:** Lo que des te vendrá de vuelta. **SUERTE:** En tus actividades profesionales y de cara a los demás. **SALUD:** Necesitas una vida activa y sana.

ACUARIO 21 ENERO — 19 FEBRERO

ACCIÓN: En tu experiencia en la vida. **SENTIMIENTOS:** Tu altruismo y buen humor te ayudarán. **SUERTE:** Si aprendes algo nuevo muy interesante para ti. **SALUD:** Interioriza para conocerte mejor.

PISCIS 20 FEBRERO — 20 MARZO

ACCIÓN: En tu forma de valorarte. **SENTIMIENTOS:** Explícate con calma y tranquilidad. **SUERTE:** En tu patrimonio y ganancias extras. **SALUD:** Deportes acuáticos te benefician.

ESPACIO PATROCINADO POR:
Victoria Vélez 625 666 045
Bióloga - Naturópata (Col. 4331)
www.astral.com.es

¿Problemas de humedad en su vivienda? En ACUASEC tenemos la solución

Averiguamos cuál es la causa de la humedad para aplicar el tratamiento específico y resolver el problema, ya sean humedades por condensación, capilaridades o filtraciones.

LA PRESENCIA DE HUMEDAD en su casa pone en peligro su bienestar e incluso la salud de toda su familia

ACTUAR CONTRA LA HUMEDAD: UNA TAREA RESPONSABLE

Cuando observe manifestaciones en su vivenda de salitre, manchas negras en la ropa, paredes desconchadas, olor a hongos...¡Es el momento de actuar! Cualquier problema de humedad que surja en su casa debe ser tomado muy en serio, por eso la mejor opción es acudir a un profesional especializado, ya que con frecuencia los propietarios caen en el error de intentar resolver el problema por sí mismos, siendo numerosos los fracasos, ocasionándoles numerosos gastos sin poder librarse del problema.

EL PROFESIONAL ESTUDIA LAS CAUSAS DEL PROBLEMA

El profesional localiza el origen del problema y lo trata para eliminar sus efectos negativos. Ahora bien, las causas de un problema de humedad pueden ser complejas: subidas capilares, filtraciones de origen pluvial, condensación, fuga en una tubería que no se ha percibido... La presencia de humedad en su casa pone en peligro su bienestar, e incluso la salud de su familia. Los hongos y los ácaros constituyen una grave amenaza para los niños. En breve, la humedad puede realmente convertirse en un problema de salud; así pues, recurrir a un profesional es una necesidad, no un lujo.

LA HUMEDAD amenaza tanto a la estructura del edificio como a su contenido y sus ocupantes

PROPIETARIO, ES SU VIVIENDA LA QUE ESTÁ AMENAZADA

Usted tiene interés en tomarse en serio el riesgo que la humedad hace correr a su casa. Un simple indicio tiene todas las probabilidades de transformarse en un problema grave. Las manifestaciones en superficie constituyen con frecuencia el síntoma de un problema más profundo. La humedad, ya sea por capilaridades, por filtraciones en las paredes y revestimientos o por condensación, amenaza tanto a la estructura del edificio como a su contenido y a sus ocupantes: pudrimiento de la carpintería, deterioro de los muebles, etc. Se exponen simplemente a encontrarse una casa insalubre.

LA HUMEDAD, CAUSA DE AFECCIONES RESPIRATORIAS GRAVES

Se han realizado estudios científicos sobre adolescentes que sufren afecciones respiratorias, dando como resultado un 83% de asmas, bronquitis asmáticas y bronquitis crónicas y un 87% de rinitis crónicas, que alcanzan a jóvenes que viven en habitaciones demasiado húmedas. De un 20 a un 30% de nosotros sufrimos alergias respiratorias, ¡dos veces más que hace 20 años!. Edouard Drouhet, jefe de micología en el instituto de la Salud Pública Louis Pasteur, explica este aumento por nuestro modo de vida: "Vivimos más en el interior, en casa o en el despacho. Desde los años 60, tendemos a un exceso de aislamiento para no dejar escapar el calor y además no se airea suficientemente".

Problemas de humedad por capilaridad

Problemas de humedad por condensación

CASA HÚMEDA, AMBIENTE INSANO

Miles de personas han solucionado sus problemas de humedad gracias a la intervención de los especialistas de ACUASEC. Cada año ACUASEC ejecuta innumerables obras con éxito y sanea casas que, en otro caso, seguirían siendo nocivas para la salud de sus ocupantes.

Hasta 30 años de garantía en nuestros trabajos

Premio A Tu Salud 2015

MEJOR EMPRESA EN EL TRATAMIENTO DEL AIRE

PREMIO A LA LABOR PROFESIONAL Y COMPROMISO CON LA EXCELENCIA

Instituto para la Excelencia Profesional

MÁS INFORMACIÓN EN EL TELÉFONO GRATUITO

900 535 625

www.acuasec.com

Gente

EDITA: GENTE EN MADRID, S.L. • **DIRECCIÓN:** CONDE DE PEÑALVER, 17 – 1A. PLANTA – 28006, MADRID • **TELÉFONO:** 91 369 77 88 • **DEPÓSITO LEGAL:** M-18756-2013

GRUPO DE INFORMACIÓN GENTE · DISTRIBUCIÓN GRATUITA Nº 909

A CORUÑA | ALBACETE | ALICANTE | ALMERÍA | ÁVILA | BADAJOZ | BARCELONA | BILBAO | BURGOS | CÁCERES | CÁDIZ | CASTELLÓN | CIUDAD REAL | CÓRDOBA | CUENCA | DONOSTIA - SAN SEBASTIÁN
GIJÓN | GIRONA | GRANADA | GUADALAJARA | HUELVA | HUESCA | JAÉN | LEÓN | LLEIDA | LOGROÑO | LUGO | MADRID | MÁLAGA | MURCIA | OVIEDO | OURENSE | PALENCIA | PAMPLONA | PONTEVEDRA
SALAMANCA | SANTANDER | SANTIAGO DE COMPOSTELA | SEGOVIA | SEVILLA | SORIA | TARRAGONA | TERUEL | TOLEDO | VALENCIA | VALLADOLID | VIGO | VITORIA - GASTEIZ | ZAMORA | ZARAGOZA

Singular Vallecas II

Asentis

29 CHALETS 5 DORM. CON SÓTANO Y GARAJE

334.900

desde €+IVA

SUELO ADQUIRIDO

40% COMPLETADO

LICENCIA OBRAS SOLICITADA

PAU VALLECAS

Singular cooperativa

649 444 219

www.cooperativasingular.es