Gente madrid

AÑO 13, NÚMERO 504
6 - 13 JULIO 2018

NOROESTE: POZUELO | LAS ROZAS | MAJADAHONDA | BOADILLA | COLLADO VILLALBA | SIERRA DE GUAD

MUYFAN | MODA | PÁG. 12

‘Looks’ para sentirse la reina del verano

El **bañador** se convierte en la prenda estrella esta temporada, en la que triunfan las propuestas de Custo, Ion Fiz, Dolores Cortés o Ana Locking

MAJADAHONDA | PÁG. 10

Investigado un empleado local en la operación Enredadera

Un funcionario del Ayuntamiento de Majadahonda está implicado en una macrooperación nacional de la Guardia Civil ● Ocho consistorios madrileños registrados por amaños en la gestión de multas y el tráfico de los municipios

VACACIONES | PÁG. 4

El verano llena de coches la carretera

Millones de personas recurrirán a sus vehículos estos meses para irse de vacaciones ● La DGT calcula que se realizarán casi 90 millones de desplazamientos entre julio y agosto ● El dispositivo especial de tráfico se desarrollará hasta el 2 de septiembre ● Cinco drones se suman a la vigilancia

SOCIEDAD | PÁG. 6

Lucas y Sofía, los nombres preferidos para los bebés

Los madrileños también se decantaron por llamar Daniel o Lucía a sus hijos en 2017

MUYFAN | PÁG. 14

Festivales en escenarios únicos para disfrutar de las vacaciones

Sal de Madrid este verano para conocer la oferta de Almagro, Marbella o Mérida

REIVINDICACIÓN | PÁG. 7

Orgullosos de 40 años de logros

Este sábado 7 de julio se celebra la tradicional marcha del colectivo LGTBi+ por las calles de Madrid ● Este año se cumplen cuatro décadas desde la primera manifestación en la capital

gentedigital.es

LA FRASE

"Lamento que lo que creía buenos modales sea incómodo"

Francisco J. Ayala

El español ha tenido que dejar la Universidad de California tras ser denunciado por acoso sexual.

LA CIFRA

2,69%

Paro a la baja... relativamente

El número de parados registrados en las oficinas de los servicios públicos de empleo de la Comunidad bajó en junio en 2,69 por ciento respecto al mes anterior, con 9.173 parados menos, dejando el número de desempleados en la región en 351.047 personas.

EL PERSONAJE

México gira a la izquierda

Andrés Manuel López Obrador ganó las elecciones a la presidencia de México. Por primera vez, un líder social llega al poder del país más grande de habla hispana.

Cuestión de personas

MAMEN CRESPO COLLADA · REDACTORA JEFE

En los últimos días muchos se están frotando las manos después de que una operación anticorrupción se haya saldado con la detención de un alcalde, un portavoz y un asesor pertenecientes a Ciudadanos. Quieren hacernos ver que en todos los partidos puede ocurrir y que la formación naranja, que tanto ha atacado al resto con la corrupción, también cuenta entre sus filas con personas que presuntamente actuán fuera de la Ley. Y tienen razón. Ningún partido puede librarse, por mucho que lo intente, de los corruptos. Por ello, cuando se atacan unos a otros deberían tener en cuenta que a ellos les puede ocurrir lo mismo, como le acaba de pasar a Ciudadanos. Ahora le toca a Albert Rivera soportar lo que han aguantado otros líderes políticos de distintos niveles por haber apostado en sus candidaturas por personas que han utilizado sus cargos públicos para lucrarse. Y estoy segura que se defenderá alegando lo mismo que defiendo yo en esta columna: que es cuestión de personas y no de partidos. Y es que, desgraciadamente, es bastante fácil desde hace unos años encontrarse con corruptos en las filas de cualquier formación. Lo que no debe ser tan sencillo es detectarlos ni conocerlos, porque estoy segura de que, aunque solo fuera por la que está cayendo y para evitar estar en el disparadero de los adversarios políticos, los que dirigen los partidos tendrían muy claro quién se la puede jugar. Y no es así. No es que esté justificando ni de lejos lo ocurrido, pero creo que, por una vez, todas las formaciones políticas deberían ir a una y no atacarse duramente en estas situaciones ni utilizarlas como lo hacen. Es hora de que estemos unidos, políticos y ciudadanos, para acabar con los que manchan el nombre de nuestro país.

SÍGUEME EN LAS REDES SOCIALES:

@mamencrespo

@mamencrespocollada

LA FOTO DE LA SEMANA

División a partir de la Memoria Histórica

Varios carteles con la imagen de Francisco Franco y la frase 'El Valle no se toca' aparecieron en diversos lugares de la Comunidad de Madrid, como la Ciudad del Fútbol de Las Rozas, como protesta a la intención del Gobierno de sacar los restos del dictador del Valle de los Caídos.

EL SEMÁFORO

Tarjeta roja para el machismo futbolero

"Lo de guapa no hace falta". Así contestó María Gómez, periodista de Mediaset, a un aficionado al que entrevistaba. Gómez también denunció el acoso a las reporteras durante el Mundial.

Un esperpento nacional televisado

La renovación del consejo de administración de Radio Televisión Española se ha convertido en un baile de rumores. Mientras, los trabajadores del ente público piden independencia política.

El milagro que aún no se ha consumado

Nueve días después, los 12 niños tailandeses desaparecidos junto a su entrenador han sido hallados con vida en una cueva, aunque deberán esperar varios meses para ser evacuados.

EDITA: GENTE EN MADRID, S.L.

EDITOR: FERNANDO IBÁÑEZ

REDACTORA JEFE: MAMEN CRESPO

COORDINADORES DE REDACCIÓN: LILIANA PELLICER, FRANCISCO QUIRÓS, JAIME DOMÍNGUEZ

JEFE DE FOTOGRAFÍA: CHEMA MARTÍNEZ

JEFE DE MAQUETACIÓN: CARLOS ZUGASTI

MAQUETACIÓN: ENRIQUE ALONSO

COLABORADORES: MIGUEL HERNÁNDEZ (Redacción), ALBERTO ESCRIBANO (Redacción), STELLA MIRALLES DE IMPERIAL (Fotografía)

SECRETARIA DE REDACCIÓN: ELENA HORTA

DIRECTOR DE GRANDES CUENTAS Y ACC. ESPECIALES: CARLOS ECHEGUREN

JEFE DE MARKETING: RAFAEL VARA

COORDINADORA DE PUBLICIDAD: ANA SÁNCHEZ

DISEÑO GRÁFICO: PATRICIA MARTÍNEZ

REDACCIÓN: CONDE DE PEÑALVER, 17 1A PLANTA 28006, MADRID

TELÉFONO: 91 369 77 88

E-MAIL: info@genteenmadrid.com

CONTROLADO POR: pyd ojd

EL PERIÓDICO GENTE NO SE RESPONSABILIZA NI SE IDENTIFICA CON LAS OPINIONES QUE SUS LECTORES Y COLABORADORES EXPONGAN EN SUS CARTAS Y ARTÍCULOS

@gentedigital

SORTEO EXTRAORDINARIO
7 DE JULIO
VACACIONES
20 Millones
a un décimo
LOTERÍA NACIONAL

Habrá tres operaciones especiales

La DGT prevé casi 90 millones de desplazamientos este verano

El organismo calcula que en julio se realizarán 43,6 millones de recorridos y en agosto, 45,7 millones ● La Operación Salida comenzó el pasado viernes 29 de junio ● Cinco drones y diez helicópteros realizan labores de vigilancia

GENTE
@gentedigital

Con la llegada de julio, toca hacer previsión de los desplazamientos ya que, durante este mes y agosto, millones de españoles se echarán a las carreteras para disfrutar de sus vacaciones. En concreto, la Dirección General de Tráfico (DGT) prevé que serán 89,3 millones de desplazamientos, un 2% más que el pasado año.

Ante este volumen de vehículos, la entidad ha organizado la conocida como Operación Salida, que comenzó el viernes 29 de junio, coincidiendo con el nombramiento de Pere Navarro como director de la DGT.

Durante el dispositivo, habrá tres operaciones especiales. La primera de ellas, fue el pasado fin de semana; la segunda será del 31 de julio al 1 de agosto; y la tercera fase dará inicio el 31 de agosto, hasta el 1 y 2 de septiembre.

Por meses, en julio se prevén unos 43,6 millones de recorridos, mientras que en el mes de agosto la DGT espera que sean unos 45,7 millones.

Más vigilancia

Durante todo el verano se reforzará la vigilancia de las carreteras todos los fines de semana, así como los días 14 y 15 de agosto, con motivo del cambio de quincena y por la celebración de numerosas fiestas patronales.

> EL 80% DE LOS FALLECIDOS SE REGISTRAN EN CARRETERAS CONVENCIONALES

Tal y como aseguró el ministro del Interior, Fernando Grande-Marlaska, la DGT controlará este verano las carreteras españolas con cinco drones, que se incorporarán a la flota de diez helicópteros que ya realizan estas tareas de vigilancia y control de las vías desde el aire.

Estos cinco drones funcionarán durante el dispositivo especial en las carreteras convencionales, donde se producen el 80% de los fallecidos en accidentes. Por el momento, estos dispositivos, de los que no dio más detalles, se dedicarán solo a vigilar.

Además, se establecerán otras medidas como la instalación de carriles reversibles y adicionales y la paralización de las obras, entre otras.

ACCIDENTES

Doce fallecidos en un fin de semana

Un total de doce personas fallecieron el pasado fin de semana en una docena de accidentes en los que, además, se contabilizaron cinco heridos en siniestros producidos en vías interurbanas entre las 15 horas del 29 de junio hasta las 24 horas del 1 de julio. En lo que va de año han perdido la vida en las carreteras 544 personas. Por meses, el mes de junio ha sido el más trágico, con un total de 114 muertos.

Podemos denuncia los hospitales de la era Aguirre

GENTE
El Grupo Parlamentario de Podemos en la Asamblea de Madrid denunció el pasado martes ante la Fiscalía Anticorrupción el presunto fraude en la gestión de los hospitales madrileños en régimen de concesión inaugurados por la expresidenta regional, Esperanza Aguirre, por delitos de malversación de caudales públicos y prevaricación, estimando que los madrileños tendrán que pagar entre 1.200 y 3.000 millones de sobrecoste hasta el año 2035 a consecuencia de unos contratos hechos para "beneficiar" a las concesionarias.

"Todos estos años, nos han traído sobrecostes, mala gestión y despilfarro a la Sanidad madrileña. Hemos trabajado muchos meses en la Asamblea y hemos investigado qué ha pasado con estos contratos, unos contratos absolutamente opacos de los que no se sabe cuánto estamos pagando", reseñó la presidenta del grupo parlamentario de la formación morada, Mónica García, ante la sede de la Fiscalía tras detectar en las Comisiones sobre la Deuda y de Sanidad indicios de criminalidad.

Posibles implicados

Precisamente, la exjefa del Ejecutivo regional figura en la denuncia como la supuesta autora intelectual; así como el expresidente de la Cámara de Cuentas de Madrid, Arturo Canalda; o el exconsejero de Sanidad, Manuel Lamela, entre otros altos cargos.

La temporada en La Pedriza empieza con medidas de protección

La Comunidad arreglará la pista asfaltada de acceso a los aparcamientos de Canto Cochino ● Las primeras actuaciones se realizaron en 2016

GENTE
La Pedriza, situada en pleno Parque Nacional de la Sierra de Guadarrama, empieza a recibir sus primeros visitantes del verano mientras siguen impulsándose medidas de protección medioambiental, como las restricciones de acceso al baño o el incremento del servicio del autobús lanzadera, entre otras.

Desde la Consejería de Medio Ambiente y Ordenación del Territorio han detallado que también se procederá arreglar la pista asfaltada de acceso a los aparcamientos de Canto cochino, se mejorará la señalización y se implantarán operativos de vigilancia e incendios.

Primeras medidas

En este sentido, las primeras medidas para la conservación de este espacio natural fueron adoptadas por la Comunidad en el año 2016, debido a la masificación de visitantes y a la gran suciedad de la zona. El Gobierno regional impulsó entonces dos importantes acciones: prohibición del baño en toda la zona del río Manzanares y sus afluentes y la reducción del número de plazas de aparcamiento de Canto cochino, que pasó de 370 a 270.

Esta limitación del aparcamiento cerró el acceso a la parte baja de Canto cochino, la más cercana al río y la que presentaba más problemas de movilidad en caso de emergencia.

El baño está prohibido en la zona

Acaba con las humedades de forma definitiva

CONDENSACIÓN CAPILARIDAD FILTRACIONES

MURPROTEC colabora con Cáritas

Empresa líder del sector con certificación ISO 9001

Delegaciones Murprotec en:
España / Portugal / Francia / Bélgica / Holanda / Luxemburgo / Italia

Solicita tu diagnóstico gratuito, personalizado, in situ y sin compromiso

900 30 11 30

www.murprotec.es

MURPROTEC

Diagnosis / Tratamiento / Solución

Agentes en uno de los consistorios

Detenido el alcalde de Arroyomolinos (C's) en un caso de corrupción

Los agentes han arrestado a 39 personas en la operación 'Enredadera' ● Se investiga el presunto amaño en contratos de gestión policial

GENTE

Un total de 39 personas fueron detenidas el pasado martes por su relación con el presunto amaño de contratos de aplicaciones de gestión policial en ayuntamientos gobernados por el PP, el PSOE y Ciudadanos situados en cuarenta municipios de toda España, 16 en la Comunidad de Madrid, según informaron fuentes de la investigación.

La macrooperación denominada 'Enredadera', llevada a cabo por la Fiscalía Anticorrupción y la Unidad de Delincuencia Económica y Fiscal (UDEF) de la Policía Nacional, ha dejado varios arrestados en la región, tanto funcionarios como autoridades, entre ellos, el alcalde de Arroyomolinos, Carlos Ruipérez, que se convierte en el primer regidor de Ciudadanos detenido en relación a un caso de corrupción; el jefe de policía de Fuenlabrada, José Francisco Cano; y la concejala de Seguridad de Villanueva de la Cañada, Julia Tortosa (PP), entre otros.

Posibles delitos

Los hechos están relacionados con los delitos de prevaricación administrativa, fraude a la administración pública, revelación de información privilegiada, malversación de caudales públicos, tráfico de influencias, cohecho, falsedad documental por funcionario público y por particular, alteración del precio de concurso público y pertenencia a organización criminal.

Lucas y Sofía son los nombres preferidos por los madrileños

Son los más elegidos para los recién nacidos ● Otras opciones son Daniel y Lucía

L. P.
@gentedigital

Lucas y Sofía fueron los nombres preferidos en la Comunidad de Madrid para los recién nacidos en 2017, según la última estadística del Instituto Nacional de Estadística (INE), que recoge los cien nombres más comunes en España de los 391.930 niños inscritos en el Registro Civil en el ejercicio pasado

Otras opciones escogidas repetidamente por los padres de la Comunidad fueron Daniel (727), Mateo (703), Alejandro (667) y Hugo (645), entre los niños, y Lucía (781), Martina (583), María (503) y Paula (503).

Si bien las familias madrileñas coincidieron con el conjunto del país en la denominación más frecuente para los varones, ya que la eligieron para 793 de los 31.058 nacidos en la región; en el caso de las mujeres la elección fue distinta y, mientras que en conjunto de España fueron más frecuentes las Lucías, en la Comunidad optaron por llamar Sofía a 806 de las 29.334 bebés.

Según la estadística del INE, los españoles, además, se decantaron en 2017 por Sofía, María, Martina, Paula, Julia, Daniela y Valeri, en el caso de las niñas; y por Hugo, Martín, Daniel, Pablo, Alejandro, Mateo y Adrián, en el de los niños.

RÁNKING

Nombre niños

1. Lucas
2. Daniel
3. Mateo
4. Alejandro
5. Hugo
6. Pablo
7. Martín

Nombre niñas

1. Sofía
2. Lucía
3. Martina
4. María
5. Paula
6. Alba
7. Daniela

Población general

En cuanto a los nombres más repetidos, sin tener en cuenta la edad, entre los hombres madrileños son más habituales los Antonio (71.998), David (58.803) y Javier (56.800); y entre las mujeres, María Carmen (88.166), María (73.131) y Carmen (45.847).

En todo el país, por su parte, repite Antonio como el más numeroso, seguido por Jose y Manuel, mientras que los más frecuentes para las mujeres coinciden con las madrileñas.

Más de 60.000 bebés nacieron en la Comunidad en 2017

LOS ANTONIO Y LAS MARÍA CARMEN SON LOS ESPAÑOLES MÁS NUMEROSOS

Lidl no venderá bolsas de plástico a final de 2018

El 40% de las tiendas ya no las ofrece a sus clientes ● La cadena habrá ahorrado 1.300 toneladas de CO2 cuando termine el proceso

GENTE

Tal y como anunció en mayo, Lidl está haciendo efectiva su decisión de eliminar las bolsas de compra de plástico de todas sus tiendas de España. Tras suprimirlas en Baleares a finales de dicho mes, desde el 18 de junio los establecimientos en las comunidades de Madrid y Cataluña (y algunas más de la zona centro del país) tampoco ofrecen a sus clientes este tipo de bolsas para transportar la compra a casa.

De este modo, a día de hoy, Lidl ya no vende bolsas de plástico en casi el 40% de su red en España. En total, la cadena ya ha sacado de la circulación más de 30 millones de estos elementos.

Alternativas

En los próximos meses irá completando la medida en el resto del país. Una vez finalizado el proceso, a finales de 2018, Lidl habrá logrado eliminar más de 100 millones de bolsas de plástico cada año, que equivalen a 2.500 campos de fútbol y supondrán un ahorro anual de más de 1.300 toneladas de CO_2. En su lugar, Lidl está potenciando el uso de la bolsa de rafia, la alternativa más sostenible y más reutilizable. Para ello, la compañía ha bajado su precio hasta los 0,50 euros, manteniéndose así como la más barata del mercado.

Además, ofrece la alternativa de papel, que conserva las mismas propiedades que el plástico pero con un impacto medioambiental entre 100 y 500 veces menor.

Podemos estudia concurrir con su marca a las locales

La decisión final dependerá de los Consejos Ciudadanos Autonómicos

GENTE

Podemos afronta en mayo de 2019 las primeras elecciones municipales en las que concurrirá con su marca, pero sólo se presentará allí donde haya comprobado que tiene "proyecto político y potencia militante suficiente" para formar candidaturas que sean solventes.

Para determinar cuáles serán esos municipios, la Secretaría de Organización ha diseñado un proceso compuesto de tres tandas, que se extenderá hasta el 15 de noviembre, y en el que los Consejos Ciudadanos Autonómicos tomarán las decisiones.

La primera manifestación del Orgullo se celebró en Madrid en 1978

ORGULLO LGTBI+ | CUATRO DÉCADAS DE LUCHA

1978: ahí empezó todo

Hace 40 años, 8.000 personas dieron la cara por un colectivo que hoy se manifiesta masivamente en las calles ● La derogación de la Ley de Peligrosidad y el matrimonio igualitario son los principales hitos logrados

POR **LILIANA PELLICER** (@gentedigital)

Un 28 de junio de hace 40 años, Federico Armentana paseaba por las calles de Madrid. De repente, sintió un "miedo atroz". Junto a él, pasaban ocho mil personas reivindicando por primera vez derechos para el colectivo LGTBi+. Y huyó, a pesar de que esas reivindicaciones eran también las suyas. "Estaba 'armarizado' y con un miedo terrorífico", recuerda. Cuatro décadas después serán más de 1,5 millones de personas las que lanzarán sus gritos al verano madrileño este sábado 7 de julio. Federico ya no sentirá "ese terror en la sangre que te hiela por dentro" y la Fundación 26 de Diciembre que él mismo preside desfilará por esas mismas calles.

"Los valientes que estaban allí y dieron su DNI para pedir autorización para la manifestación, nos dieron un ejemplo de lucha por la libertad y la igualdad. Ese día fue el principio de todo", comenta este madrileño de 60 años, pocos días antes de la celebración en Madrid de la marcha del Orgullo 2018, que en esta edición coincide con el 40 aniversario de la primera protesta en la capital de este colectivo.

Reivindicación y fiesta: Este año la marcha estatal, que se celebra el día 7 con el lema 'Conquistando la igualdad, transformado la sociedad', comenzará a las 17:30 horas en Atocha, recorrerá el Paseo del Prado hasta llegar a Colón. Después, comenzará el desfile de 47 carrozas.

Ese 28 de junio, el primer Orgullo no se viralizó, ni se comentó por las calles, ni se festejó. Era una reivindicación inédita que marcó un punto de inflexión en la sociedad española. A partir de entonces, la visibilización aumentó y se lograron grandes éxitos que nos han conducido hasta la España de 2018. "Para mí, los hitos fueron la derogación de peligrosidad social, la ley de asociaciones y el matrimonio igualitario, que nos metió en el Código Civil", continúa Armentana.

Grandes cambios

A pesar de estos logros, todavía quedan retos que conseguir. Por un lado, el "reconocimiento" a esos valientes, que no tuvieron miedo "en un momento sin garantías procesales, en el que te pegaban palizas, te mataban, te hacían una lobotomía y estabas condenado a la exclusión", recalca Federico, al tiempo que aprovecha para pedir apoyos para los mayores LGTBi+, que fueron los pioneros y que hoy están "desprotegidos y solos".

> LOS MAYORES DEL COLECTIVO LGTBI+ PIDEN APOYOS Y PROTECCIÓN

Además, reclama que se abandone el papel de víctimas y que se haga una reflexión: "¿Hacia dónde vamos? ¿hacia una normalización o hacia una mercantilización?" Por último, alerta: "En Europa ya han empezado a retroceder con la inmigración, después podemos ser nosotros o las mujeres".

Rotonda de la carretera M-503

El soterramiento de la glorieta de la M-503 comenzará en otoño

El Ayuntamiento de la localidad anuncia el inicio de las obras para el próximo mes de septiembre ● El objetivo es aliviar el tráfico en una de las zonas más transitadas ● También se eliminarán los tendidos aéreos de las urbanizaciones

POZUELO

BORJA MÉNDEZ
@Borjamendez

El debate del Estado del Municipio de Pozuelo de Alarcón terminó con una de las noticias más esperadas por los vecinos de la localidad. La alcaldesa, Susana Pérez Quislant, anunció el soterramiento de la glorieta de la carretera M-503 tras el desbloqueo del proyecto, la aprobación definitiva del Plan Parcial y la pertinente autorización de la Comunidad de Madrid para el inicio de las obras después de la firma en septiembre del convenio con la Junta de Compensación. Para esta actuación hay presupuestados más de diez millones de euros, que saldrá de las arcas municipales. Esta acción tiene como objetivo aliviar el tráfico de una zona que en las diferentes horas punta sufre grandes atascos desde hace años. La regidora también informó que en esta legislatura se procederá a la eliminación de los tendidos aéreos existentes actualmente desde la Cabaña hasta las urbanizaciones de Monteclaro y Montealina.

En cuanto a otras actuaciones, Pérez Quislant, recordó que el Gobierno ha invertido más de un millón y medio en obras y actuaciones en los centros educativos, destacando la reforma integral del colegio San José Obrero y la que acaba de comenzar en el Asunción de Nuestra Señora.

> HABRÁ NUEVAS ACERAS EN LAS PRINCIPALES CARRETERAS REGIONALES

Más actuaciones

La ciudad también ejecutará distintos trabajos para eliminar barreras arquitectónicas con una inversión cercana a los 900.000 euros, la construcción de casi 800 metros nuevos de aceras en las cercanías de la M-502, la M-508 y la M-511 y los nuevos aparcamientos de la calle Diamante y de la zona del antiguo Matadero que contarán con 130 y 300 plazas, respectivamente. Sobre la Operación Asfalto 2018, adelantaron que tendrá una inversión de ocho millones de euros hasta 2019, que este año llegará a las urbanizaciones.

INVERSIONES

El Plan de Inversiones está al 92%

El proyecto estrella del Ejecutivo municipal es el Plan de Inversiones de cuatro años para el que tiene previsto destinar 68 millones de euros. Desde el Gobierno del PP se explicó que al terminar este 2018 ya están en marcha o ejecutándose actuaciones por un importe de más de 63 millones de euros, lo que supone un nivel del 92%. "Este Ejecutivo cumple", destacó la alcaldesa en el debate.

Un espacio público para Diana Quer y Carlos Sainz

POZUELO

GENTE
La alcaldesa de Pozuelo, Susana Pérez Quislant, anunció que el Ayuntamiento dedicará una plaza a Diana Quer en la localidad, "siempre después de haber hablado" con la familia de la joven. El anuncio fue realizado por la regidora durante el Pleno del Debate sobre el Estado del Municipio, en el que explicó que la rotonda se ubicará en una plaza de la urbanización de Montealina, que era la zona donde vivía la joven. Otro reconocimiento público será el nuevo centro deportivo y de ocio que se está construyendo en la explanada del antiguo mercadillo, que llevará el nombre del piloto de automovilismo y vecino Carlos Sainz.

También se construirá una nueva zona infantil en Monteclaro, dedicada a Lorena Enebral, la vecina que era cooperante de Cruz Roja y que fue asesinada en Afganistán "mientras cumplía con su labor humanitaria".

Honrar sus memorias

Sobre Enebral, la primera edil señaló que en su momento solicitaron al Gobierno de España que la vecina recibiera a titulo póstumo la Cruz del Mérito Civil, que le fue concedida. En cuanto a Diana Quer, la regidora destacó que "su asesinato ha marcado no sólo a Pozuelo, si no al resto de España". "Creemos que es de justicia honrar sus memorias", añadió.

El paro descendió en junio en casi todas las ciudades del Noroeste

Fue un mes bueno con cifras notables en las localidades de la zona ● Las Rozas es el único municipio que tiene una variación negativa

EMPLEO

GENTE
Las localidades del Noroeste han vivido durante el pasado mes de junio una bajada sustancial de las cifras de desempleo, salvo en Las Rozas, donde ha aumentado en una sola persona. La mayor bajada se ha producido en Collado Villalba con 119 nuevos contratos, un descenso del 2,92%. En lo que va de año en la localidad han encontrado trabajo 323 personas, lo que supone un 7,55% menos de paro que en 2017. Pozuelo ha visto salir de las oficinas del paro a 77 personas, una bajada del 3,33%. En 2018 han sido contratado 228 personas, una variación del 9,25%. Majadahonda tuvo buenas cifras con más de una treintena de nuevos empleos, un descenso del 1,42%. Respecto al año pasado, 158 personas han entrado en el mercado laboral, con una bajada del 6,65%.

Más ciudades

Boadilla del Monte, que cuenta con 1.425 parados, ha bajado sus cifras de desempleo en 16 personas un total de 1,25%. En 2018 han salido de las listas del paro 107 personas una variación del 6,98%. Prácticamente sin variación ha sido el mes en Las Rozas, donde una persona ha perdido su empleo. En la variación anual se han creado 234 contratos, un descenso del 7,16%.

Oficina de empresas de Boadilla

LAS ROZAS

DONDE SIEMPRE PASAN COSAS

FOOD TRUCKS ARTE TAPAS

ARTESANÍA DEPORTE

MOTOR FIESTAS VERBENAS

FERIAS MÚSICA MODA

GASTRONOMÍA CULTURA

MERCADILLOS ACTIVIDADES INFANTILES

EN LAS ROZAS SIEMPRE HAY ALGO QUE HACER

SI QUIERES SABER MÁS, CONSULTA EN WWW.LASROZAS.ES

www.lasrozas.es

LAS ROZAS
ME HACE FELIZ

Ayuntamiento de
Las Rozas

Una pareja agrede a mordiscos a cuatro agentes

MAJADAHONDA

GENTE

Una pareja agredió el pasado martes 26 de junio a cuatro agentes de la Guardia Civil tras provocar un altercado en un centro comercial de Majadahonda. Los hechos ocurrieron a última hora de la tarde en el Centro Oeste de la localidad, cuando el hombre y la mujer discutieron y pegaron a una empleada del centro y al vigilante de seguridad. Posteriormente, acudieron al lugar agentes de la Benemérita, de los cuales cuatro fueron agredidos a mordiscos y dos de ellos siguen aún de baja por las lesiones ocasionadas. Ante el suceso, la pareja quedó detenida y la mujer, tras pasar por una evaluación mental en la unidad de Psiquiatría del Hospital Puerta del Hierro, fue puesta a disposición judicial.

Pistolas Taser

La Asociación Unificada de Guardias Civiles (AUGC) reclamó "más medios" para evitar que los agentes del Cuerpo sufran agresiones. El secretario general de la entidad en Madrid, Francisco Javier Cecilia, señaló que para evitar estas situaciones que pudieran sufrir los agentes durante su servicio serían necesarios "más medios", como las pistolas eléctricas Taser. "Se ve claramente un estado de agresión directa, de nerviosismo. Con una pistola Taser se podría haber recurido sin ningún tipo de lesión", añadió.

Efecto Mariposa

Efecto Mariposa y Nacha Pop, en las Fiestas del Carmen

La programación tendrá lugar del 12 al 16 de julio en el Barrio de la Estación ● La música y la danza serán protagonistas todos los sábados de julio

POZUELO

GENTE

Efecto Mariposa y DJ Pulpo con Nacha Pop actuarán en las fiestas del Barrio de La Estación de Pozuelo de Alarcón, que se celebrarán del 12 al 16 de julio. La Junta de Gobierno Local acaba de aprobar el expediente de contratación de estos artistas. En concreto, DJ Pulpo con Nacha Pop actuarán el viernes 13 de julio con el espectáculo musical 'La Nochentera con el Pulpo', mientras que Efecto Mariposa lo hará el sábado 14. Las celebraciones en honor a Nuestra Señora del Carmen incluirán más propuestas musicales y actividades de ocio, como la gran paella popular, la actuación de 'Power hits in concert', la fiesta del agua, los juegos infantiles, el encierro chiqui, los pasacalles, las competiciones deportivas o los actos religiosos.

Más iniciativas

Por otra parte, este sábado 7 de julio arranca el II Festival Internacional de Música y Danza, que se celebrará los cuatro sábados de julio en el MIRA Teatro de la localidad. Bajo la dirección artística de Asier Polo, la actividad "acogerá a reconocidos solistas internacionales que satisfarán a amantes de la música clásica", como explicó el Consistorio. Los espectáculos comenzarán a las 20 horas con un precio de 15 euros.

Investigado un funcionario en una macrooperación nacional

Un trabajador del Ayuntamiento Majadahonda imputado en la operación 'Enredadera' ● Ocho ayuntamientos de Madrid registrados por amaños en la gestión de multas y el tráfico

MAJADAHONDA

BORJA MÉNDEZ
@Borjamendez

Un grupo de agentes de la Unidad de Delincuencia Económica y Fiscal (UDEF) de la Policía Nacional tomó declaración en calidad de investigado al responsable de nuevas tecnologías del Ayuntamiento de Majadahonda dentro de la operación Enredadera, que se realizó de forma conjunta en todo el territorio nacional. Fuentes cercanas al caso explicaron a GENTE que este funcionario que responde a las siglas J.L, colaboró con los efectivos policiales que se personaron en el Consistorio de la localidad para requerir información. El pasado martes 3 de julio ocho ayuntamientos madrileños fueron registrados por amaños en la gestión y contratación de servicios para la regulación del tráfico y en las multas.

Un solo semáforo

El Ayuntamiento de Majadahonda defendió que no ha pagado ninguna cantidad a la empresa Gespol por el mantenimiento del servicio de multas, objeto de la operación policial, y subrayó que la Policía investiga "exclusivamente" a un funcionario municipal. Desde el equipo de Gobierno se explicó que en Majadahonda sólo hay un semáforo y el servicio de gestión de las multas se adjudicó en 1998 mediante un convenio firmado por la Comunidad de Madrid, la FMM y diversos ayuntamientos, que en aquel momento tenían un tamaño mediano. Según la información disponible, el Consistorio "no ha pagado cantidad alguna por el contrato".

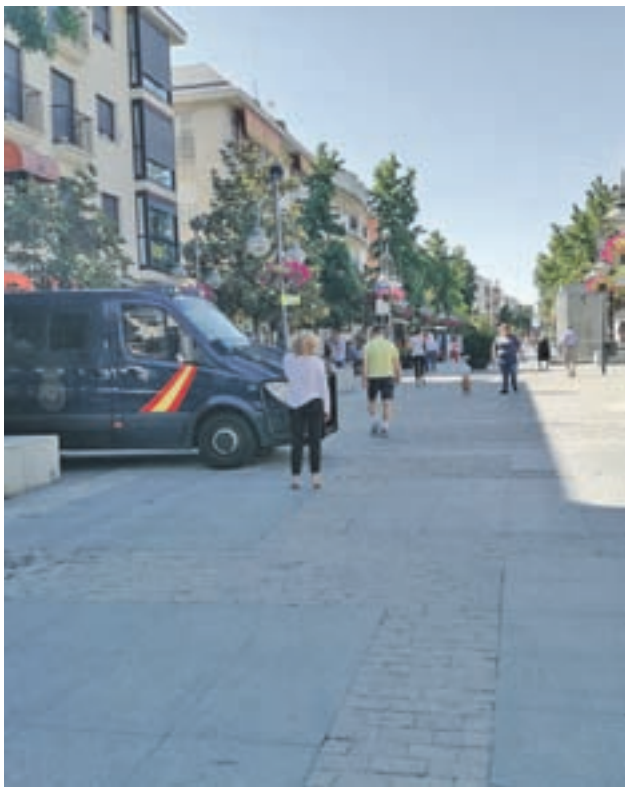

Policias en Majadahonda B.M. / GENTE

EL CONSISTORIO NIEGA HABER ADJUDICADO DINERO A LA TRAMA ILEGAL

FÚTBOL | MUNDIAL DE RUSIA

¿Y ahora qué?

La 'Roja' abre una nueva etapa tras la eliminación a manos de Rusia ● La primera de las decisiones pasa por elegir a un nuevo seleccionador ● Algunos jugadores no seguirán en el combinado

FRANCISCO QUIRÓS
francisco@gentedigital.es

Aunque aún faltan unas semanas para que llegue a su fin, el Mundial de Rusia ya se ha convertido en un punto de inflexión para la selección española. La eliminación en octavos de final ante el equipo anfitrión fue el colofón a una trayectoria marcada por las dudas en el juego y un apurado liderato de grupo que no maquillaba la sensación de inestabilidad generada tras la destitución inesperada de Julen Lopetegui. La solución de emergencia de Fernando Hierro ha sido precisamente eso, un nombramiento de carácter temporal, por lo que el primer paso en la hoja de ruta de la Real Federación Española de Fútbol pasa por decidir quién se pondrá al frente de la parcela técnica de la 'Roja', una decisión que se conocerá tras la asamblea fijada para el próximo 24 de julio.

Uno de tres

Según comentó el propio Luis Rubiales a los medios de comunicación durante el vuelo de vuelta desde Krasnodar, las opciones en estos momentos se reducen a tres nombres: Míchel, Quique Sánchez Flores y Luis Enrique. El primero de ellos es el que más experiencia atesora en los banquillos, tras su paso por clubes como el Real Madrid Castilla, el Sevilla, el Getafe, el Olympiacos griego y, más recientemente, el Málaga, aunque actualmente está sin equipo, situación que comparte con los otros dos candidatos.

Sea cual sea el elegido, la primera toma de contacto con la selección tendrá lugar el 8 septiembre, fecha en la que arrancará la Liga de las Naciones de la UEFA, un torneo que será la antesala de la fase de clasificación para la Eurocopa de 2020 y en el que España tiene como rivales de grupo a Inglaterra y Croacia. El primer choque se disputará en, Wembley, en casa de los 'pross', apenas dos semanas después de haber comenzado el campeonato de Liga. Ese será el momento en el que se empiece a conocer la base del proyecto del nuevo seleccionador, una etapa en la que ya no estarán algunos de los jugadores protagonistas del lustro más exitoso.

Fernando Hierro trató de consolar a algunos jugadores tras la eliminación

SE DA POR HECHO QUE FERNANDO HIERRO NO SEGUIRÁ COMO SELECCIONADOR

EL SIGUIENTE PARTIDO SERÁ EL 8 DE SEPTIEMBRE ANTE INGLATERRA EN WEMBLEY

MODA | TENDENCIAS

El primer baño, a la última

El bañador se convierte en la prenda estrella de este verano ● Diseñadores de la talla de Custo, Ion Fiz, Dolores Cortés o Ana Locking apuestan por esta prenda en esta temporada ● Este viernes conoceremos las tendencias estivales para 2019 en la Fashion Week Madrid

POR **MAMEN CRESPO COLLADA** (@mamencrespo)

Con la llegada del mes de julio, aunque el calor intenso se esté resistiendo a hacerse presente en esta ocasión, todas las miradas están puestas en comprarnos las prendas con las que nos iremos de vacaciones. En GENTE, en esta ocasión, apostamos por los bañadores, al igual que han hecho los grandes diseñadores de nuestro país que, en septiembre de 2017, presentaron esta prenda en sus colecciones para el verano 2018 en el marco de la Fashion Week Madrid. Es el caso de Ion Fiz, que propuso una colección alegre y rica en colores y con estampados florales. Un claro ejemplo es el bañador amarillo con estampados en blanco que recogemos en este artículo. Fiz lo acompaña con un pañuelo largo, también con estampados.

CUSTO Y DOLORES CORTÉS APUESTAN POR EL ROSA EN SUS BAÑADORES

MÁS DE 60 DISEÑADORES SE CITAN EN LA FASHION WEEK MADRID ESTE MES

Adelanto estival

El rosa es el protagonista de los trajes de baño presentados por Dolores Cortés y Custo Barcelona para esta temporada. Por su parte, Ana Locking es la que más se atreve con el color, metiendo amarillos, azules y verdes en sus bañadores.

Mientras los españoles estamos pensando en elegir la prenda para estas vacaciones, los diseñadores de nuestro país están a punto de dar a conocer sus propuestas para el verano de 2019. Este viernes comienza en IFEMA una nueva edición de la Mercedes Benz Fashion Week Madrid, en la que sabremos las propuestas de más de 60 diseñadores y marcas. Por primera vez en la historia de esta pasarela, la colección del verano se da a conocer en el mes de julio. Hay que recordar que hasta 2017 se presentaba en septiembre. Según ha dado a conocer IFEMA, el motivo de este adelanto se basa en "la estrategia de internacionalización que actualmente ofrece MBFWMadrid", que evitará la coincidencia con otras pasarelas internacionales, facilitando la captación de mayor número de compradores y de prensa extranjera.

El verano de 2019 se adelanta y llega a Madrid del 6 al 11 de julio. De momento, solo en forma de ropa.

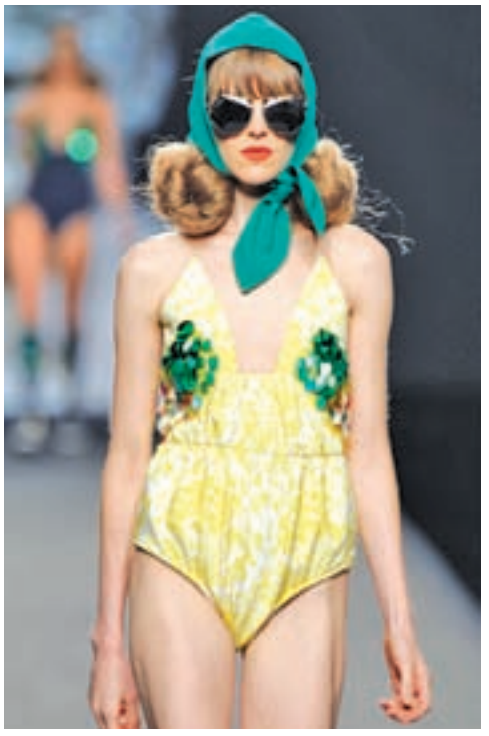

COMPLEMENTOS PARA ACOMPAÑAR:
En la colección de Ana Locking para el verano de 2018 destaca la presencia de los bañadores acompañados de complementos como gafas de sol, pañuelos o pendientes.

Verano 2018 en *Caldaria*

Este verano, en Caldaria Hoteles y Balnearios, hemos diseñado un plan de viaje para ti que incluye diferentes opciones de disfrute de nuestros balnearios y un plan de actividades turísticas. Ya verás como Ourense te sorprenderá.

Escapada Verano

Siente la caricia de la naturaleza

- ***1 o 2 noches*** de alojamiento en ***habitación doble***.
- Régimen de ***desayuno buffet.***
- Programa termal:
  - ***Masaje bienestar*** personalizado con aceites.
  - ***Termarium***.
- ***Uso libre*** de las piscinas termales durante toda la estancia.

Desde sólo ***73 € persona/noche.***

Aqua Vital 5 Noches

Llena de energía tus noches de verano

- ***5 noches*** de alojamiento en ***habitación doble***.
- Régimen de ***desayuno buffet.***
- ***1 cena*** (servicio buffet) por persona y por estancia.
- ***1 ruta guiada en kayak*** por el río Miño.
- Tratamiento termal:
  - ***Termarium***.
  - ***Envoltura*** corporal hidratante.
  - ***Bañera*** de hidromasaje.
  - ***Cabina*** de calor.
- ***Uso libre*** de las piscinas termales durante toda la estancia.

Desde sólo ***65 € persona/noche.***

Aventura Náutica

Descubre el río Miño desde el Balneario en Arnoia

- ***3 noches*** de alojamiento en ***habitación superior*** (según disponibilidad)
- Régimen de ***desayuno buffet.***
- ***1 cena*** (servicio buffet) por persona y por estancia.
- ***1 ruta guiada en kayak*** por el río Miño.
- Tratamiento termal:
  - ***1 masaje parcial*** de relajación.
  - ***1 cabina*** de calor.
  - ***1 bañera*** de hidromasaje.
- ***Uso libre*** de las piscinas termales durante toda la estancia y 2 horas de Alvea.

Desde sólo ***83,15 € persona/noche.***

Tren Balnearios

En el hotel Balneario de Lobios Caldaria

Para este verano hemos abierto nuevos turnos de plazas en el Hotel Balneario de Lobios Caldaria con el programa ***"Ourense, la provincia termal + RENFE"***.

Si vives en Madrid y eres mayor de 50 años, puedes reservar tu estancia de 6 días y 5 noches con pensión completa, tratamientos termales y excursiones culturales por ***menos de 400 €.***

Este verano Ourense te sorprenderá

Actividades turísticas que puedes realizar en Ourense durante el disfrute de tus Programas de Verano en Caldaria:

Festival de Jardines, centro de moda outlet, y museos etnográficos en la villa medieval de Allariz.

Viaje en Catamarán por los Cañones del Sil y visita a monasterios medievales en la Ribeira Sacra.

Visita y degustación en bodegas de vino de la Denominación de Origen del Ribeiro, así como visita al barrio judío y al casco histórico de la villa medieval de Ribadavia.

Descubrir las ***villas históricas de Portugal*** próximas a los balnearios de Caldaria: Ponte de Lima (Lobios), Melgaço y Monçao (Arnoia) y degustar los mejores sabores de la cocina portuguesa.

Casco Histórico de Ourense ciudad, Burgas de aguas calientes y degustación de tapas en la famosa Calle de los Vinos.

Rutas a pie o en bicicleta por los senderos de la Reserva Mundial de la Biosfera Xurés-Gerês y disfrute de las actividades acuáticas en los parques náuticos de la villa lusa de Riocaldo.

Un ***recorrido por la historia en la Baixa Limia***, desde el megalitismo al barroco, pasando por el legado romano del campamento Aquis Querquennis y el arte visigótico de Santa Comba de Bande.

La ***cocina tradicional de Galicia*** podrás disfrutarla en O Carballiño, con el afamado "Pulpo a Feira" como plato de referencia.

caldaria
Vivir, en una palabra

Reservas: 988 280 406 - reservas@caldaria.es www.caldaria.es

FESTIVAL DE LA LAVANDA: En honor a la nueva recolecta se organiza cada año el Festival de la Lavanda, unos conciertos únicos al atardecer. Con invitados vestidos de blanco, los campos morados y la puesta de sol, los asistentes se dejan llevar por el aroma de la Lavanda y la música para disfrutar de una experiencia única.

BRIHUEGA (GUADALAJARA) >> 13, 14 y 15 de julio | 21 horas | Festivaldelalavanda.com

STARLITE: Después de seis ediciones, Starlite se afianza como el festival de mayor duración, con más de 45 días. Música, cultura y gastronomía conviven en un único espacio.

MARBELLA >> Del 11/07 al 25/08 | 22:30 horas | Starlitemarbella.com

MÚSICA Y TEATRO | PLANES

Cuando el escenario también es protagonista

En plena naturaleza, junto al mar o en lugares con mucha historia, la variedad de festivales en España se hace patente los meses de julio y agosto ● GENTE hace un recorrido por algunos de los más emblemáticos

POR **ALBERTO ESCRIBANO GARCÍA** (@albertoescri)

Que España está viviendo en los últimos tiempos la época dorada de los festivales es algo que salta a la vista de cualquiera. Los hay muy multitudinarios, que reúnen a varias decenas de miles de personas, pero los hay también en entornos y marcos incomparables, con un público más reducido, en los lugares más pintorescos y con más historia de nuestro país. Algunos se están celebrando ahora y otros lo harán en las próximas semanas, coincidiendo con la época estival y, por ello, desde GENTE hacemos un repaso por algunos de los más importantes. Es hora salir de Madrid.

BRIHUEGA SE VISTE DE FIESTA Y ACOGE TODO UN ACONTECIMIENTO AL ATARDECER

Para los amantes del teatro, los hay muy conocidos, por la historia, solera y tradición que atesoran, como el Festival de Teatro Clásico de Mérida, que celebra su sexagésima cuarta edición, o el Festival de Teatro Clásico de Almagro, que cumple su cuadragesimo primera cita.

De blanco y entre lavanda

Como cada verano, a principios de julio, Brihuega se viste de fiesta y sus espectaculares campos de lavanda acogen un auténtico acontecimiento al atardecer, donde todos los asistentes visten de blanco. Pitingo y Café Quijano son los invitados estrella de una edición que contará con las propuestas gastronómicas del chef Dani García y que se cierra el 15 de julio con una carrera entre campos de lavanda.

FESTIVAL DE TEATRO CLÁSICO: El de Mérida, en el Teatro Romano de la ciudad, es el festival de teatro clásico más antiguo de los que se celebran en España y está considerado como el más importante en su género.

MÉRIDA >> Hasta el 26 de agosto | Festivaldemerida.es

SIGLOS XVI Y XVII: La cita de Almagro está dedicada al teatro de los siglos XVI y XVII, tanto de oriente como de occidente, a lo largo de 25 días en una veintena de espacios.

ALMAGRO >> Hasta el 29 de julio | Festivaldealmagro.com

Aunque más reciente, ya que comenzó en 2012, el Starlite de Marbella se ha hecho un hueco en el panorama musical veraniego con una propuesta que consigue más adeptos en cada edición. Luis Miguel, el próximo 11 de julio; David Bisbal el día 20; Il Divo el 28, o Pablo Alborán y Saras Baras ya en agosto, son algunos de los platos fuertes de una cita que une en un mismo espacio la música, la gastronomía y también, cómo no, la cultura.

El Teatro Real se suma

Hasta el Teatro Real ha querido sumarse a la cita veraniega con la mejor música gracias al Universal Music Festival, que durante todo el mes de julio acogerá conciertos de artistas como Miguel Ríos, Pablo López, Amaia (OT), Morat o Steven Tyler.

La época dorada del turismo en nuestro país, con continuos récords de visitantes, va de la mano de un auténtico 'boom' de festivales que parece no tener techo. Diversidad, desde luego, no falta.

¿Problemas de humedad en su vivienda?

EN ACUASEC TENEMOS LA SOLUCIÓN.

PIDA SU DIAGNOSTICO COMPLETO Y GRATUITO

GARANTIA HASTA 30 AÑOS

acuaSEC®

Tratamientos DEFINITIVOS contra la humedad

Premio A Tu Salud 2015

900 535 625

www.acuasec.com

AGENDA CULTURAL | MADRID IMPRESCINDIBLE

CARRERAS NOCTURNAS: El Hipódromo de La Zarzuela de Madrid recupera para la temporada de verano las 'Noches del Hipódromo', que acogerán los jueves cinco carreras de caballos, junto a una variada oferta de ocio y gastronomía con música en directo de 'La Hipódromo Band Music' en la Terraza Ballantine's.

>> **Hipódromo de la Zarzuela | Hasta el 6 de septiembre | A las 22:15 horas**

ARTE MEXICANO EN VIDRIO: El Museo de Arte en Vidrio de Alcorcón- MAVA acoge la exposición 'Common ground' del pintor y escultor Barry Wolfryd. La muestra recoge una selección de las esculturas pop en vidrio de este artista y que han sido producidas en los talleres de la Real Fábrica de Cristales y el Berengo Studio de Murano.

>> **Museo de Arte en Vidrio | Alcorcón | Hasta el 7 de septiembre**

UNIÓN DE COCINA Y MERCADO: Dentro de los Veranos de la Villa 2018 se ha planteado una acción en el Mercado de Vallehermoso para mostrar la transformación positiva que están sufriendo las lonjas madrileñas. Así, tres cocineros elaborarán un plato que podrá degustarse más tarde, a modo de tapa.

>> **Mercado de Vallehermoso (Chamberí) | 8 de julio | A las 21:00 horas**

NOCHES DEL BOTÁNICO: La cantante, compositora y guitarrista inglesa Corinne Bailey Rae actuará en el Real Jardín Botánico de la Universidad Complutense de Madrid. Bailey Rae tiene colaboraciones con artistas de la talla de Paul McCartney o Stevie Wonder, entre otros muchos.

>> **Real Jardín Botánico Alfonso XIII | 6 de julio | A las 22:00 horas**

QUÉ ESCUCHAR

The Now Now

Gorillaz
PARLOPHONE

La banda virtual de rock británica acaba de publicar su nuevo disco 'The Now Now'. Grabado en febrero en Studio 13 de Londres contiene 11 canciones inéditas. A diferencia de su anterior trabajo, Humanz (2017), las sesiones de grabaciones se limitan al núcleo creativo de la banda, evitando colaboraciones con artistas invitados, con 2D a las voces, Noodle a la guitarra, Brooklyn Russel Hobbs en la batería y Ace.

NIÑA PASTORI ACTÚA EN EL TEATRO REAL: La cantante presentará en un concierto, cargado de sorpresas, su nuevo trabajo 'Bajo tus alas', dentro del encuentro 'Universal Music Festival'.

>> **9 de julio a las 21:30**

'IMPRIMATUR', UNA OBRA DE MONTSERRAT SOTO: Planteada dentro de PhotoEspaña, la exposición habla de la construcción de nuestra herencia cultural y de la imagen pictórica.

>> **Hasta el 5 de agosto**

MÚSICA PARA TODOS LOS GUSTOS Y EDADES: El Ayuntamiento de Leganés ha programado para el mes de julio la cita 'Lunas del Egaleo' con destacados artistas del panorama musical nacional.

>> **Jueves y viernes en Teatro Egaleo**

DISNEY. EL ARTE DE CONTAR HISTORIAS: Muestra formada por un conjunto de dibujos, desde acuarelas hasta impresiones digitales, para enseñar la trayectoria creativa de Disney.

>> **Desde el 19 de julio en CaixaForum**

Te atreves con la tirolina entre árboles más larga de España
Reserva yá tu entrada!!
Para disfrutar con amigos o en familia
Descubre los Parques de Aventura en los Áboles
AVENTURA AMAZONIA
EN PELAYOS DE LA PRESA
Junto al pantano de San Juan
Y CERCEDILLA
Circuitos de Aventura para todas las edades.
Más de 100 juegos y 22 tirolinas en cada parque!!
Nuevos Mosquetones Inteligentes. Seguridad Total.
Despedidas de Solter@, Cumpleaños.
3 horas de aventura.
Cercedilla
Guadarrama
Navacerrada Pueblo
Villalba
MADRID
Pelayos
Navas del Rey
RESERVAS
Tel.: 918 522 546
www.aventura-amazonia.com

'OCEAN'S 8' | ●●●○○

Empoderamiento femenino

Gary Ross dirige una nueva entrega de la saga más famosa de los últimos años en materia de grandes robos ● Una de las notas más características es la apuesta por un reparto con acento femenino ● Ane Hathaway sobresale entre el elenco

F. Q. SORIANO
@franciscoquiros

En plena era del #Metoo, el director Gary Ross se adentra en la saga de 'Ocean's eleven' a través de una secuela donde el protagonismo está reservado exclusivamente para el género femenino. Actrices de tanto prestigio como Sandra Bullock, Cate Blanchett o Ane Hathaway se encargan de planear el enésimo atraco del siglo, dando como resultado un film muy entretenido respecto al que la crítica se muestra unánime: uno de los grandes aciertos es, sin duda, el reparto, con especial énfasis en Hathaway, aunque a priori ese papel protagonista recae sobre Sandra Bullock (Debbie Ocean).

Director: Gary Ross.
Reparto: Sandra Bullock, Cate Blanchett, Ane Hathaway, Mindy Kaling, Rihanna.
Género: Comedia.
Duración: 110 minutos.

Nada nuevo bajo el sol

Por lo demás, 'Ocean's 8' no supone una ruptura importante respecto a sus antecesoras. La fórmula sigue moviéndose por los mismos parámetros (una pieza codiciada, enormes medidas de seguridad y un grupo de ladronas que urde un plan para hacerse con su objetivo), pero eso no significa que su guion sea previsible, ya que la trama guarda algunas sorpresas que mantienen al espectador enganchado en las casi dos horas de metraje, una duración un tanto arriesgada para este género.

En definitiva, 'Ocean's 8' tiene muchos aspectos a su favor para convertirse en una de las reinas de la taquilla veraniega. Al reclamo femenino ya comentado se le une la presencia de la cantante Rihanna, lo que se puede interpretar como un guiño hacia un público más joven, dado que su personaje no tiene demasiado peso en la trama, aunque forma parte del grupo de ladronas.

El golpe lo dan ellas en 'Ocean's 8'

La película está ambientada en la década de los 70

'NO TE PREOCUPES, NO LLEGARÁ...' | ●●●●○

Joaquin Phoenix, otra actuación para la historia

Interpreta en la gran pantalla a John Callahan, un hombre que a los 21 años se quedó paralítico ● El propio Callahan ha participado en el guion

Director: Gus Van Sant.
Reparto: Joaquin Phoenix, Jonah Hill, Rooney Mara, Jack Black, Carrie Brownstein.
Género: Drama, biografía.
Duración: 115 minutos.

Por sus apariciones en producciones como 'Gladiator', 'Asesinato en 8 mm' o 'Señales' la carrera de Joaquin Phoenix ganó en fama y reputación, aunque a cambio coqueteó con la amenaza de estancarse en el rol de chico malo en películas de acción.

Sin embargo, el puertorriqueño parece haber encontrado su punto de madurez. A los 43 años se puede decir que Phoenix está en uno de sus momentos álgidos y su actuación en 'No te preocupes, no llegará lejos a pie' así lo pone de manifiesto. En esta película, dirigida por Gus Van Sant, encarna a John Callahan, un joven de 21 años que se queda paralítico tras sufrir un accidente de tráfico en los años 70 y a través del cual Joaquin Phoenix confirma todo lo bueno que ya había esbozado en títulos como 'Irrational man' o 'En realidad, nunca estuviste aquí'.

A tener en cuenta

Este drama está basado en hechos reales, un cartel que cobra más importancia si se tiene en cuenta que el propio Callahan ha participado en la elaboración del guion, junto con el propio Van Sant, ya versado en películas de esta temática.

OTROS ESTRENOS DESTACADOS

CUESTIÓN DE ESTADO: Con el éxito taquillero de sus predecesoras como aval, llega la precuela de 'La purga', para contar los orígenes de una práctica ficticia que sirve como crítica a la diferencia de clases sociales.

'LA PRIMERA PURGA' | ●●○○○ >> **Director:** Gerard McMurray. **Reparto:** Y'lan Noel, Lex Scott Davis, Joivan Wade. **Género:** Terror.

MÁS ALLÁ DEL MITO: El director Kevin Macdonald se asoma a la vertiginosa vida de Whitney Houston a través de imágenes de archivo, actuaciones inéditas y los testimonios de amigos y familiares.

'WHITNEY' | ●●●○○ >> **Director:** Kevin Macdonald. **Reparto:** Whitney Houston. **Género:** Documental. **Duración:** 120 minutos.

BARRERAS MACHISTAS: Si llegar a un alto cargo en una multinacional supone un arduo camino entre pirañas, recorrerlo siendo una mujer es más complicado si cabe. Así lo denuncia este film protagonizado por Emmanuelle Devos.

'LA NÚMERO UNO' | ●●●○○ >> **Director:** Tonie Marshall. **Reparto:** Emmanuelle Devos, Suzanne Clément, Richard Berry. **Género:** Comedia dramática.

SUDOKUS

	9		7				8	6
7	4	2		9	8		3	5
3			2	1		4	7	
		9			2	5	1	
	5	1		6	7		4	3
	7	3					2	8
8		4		2				1
5		6	3	7	1	8	9	
9	1	7		8			6	

1		6		4			5	
2	5			9	3			4
		4	6					2
		2	7	6		5		8
5				8	9	7		1
7		8					9	
	7					9		3
4			5			1		7
	3	1		7			8	

Cómo jugar: Complete el tablero de 81 casillas (dispuestas en 9 filas y columnas). Deberá rellenar las celdas vacías con los números que van del 1 al 9, de modo que no se repita ninguna cifra en cada fila ni en cada columna o cuadrado.

SOLUCIÓN IZQ.:

SOLUCIÓN DCHA.:

HORÓSCOPO | LA PREDICCIÓN DE LA SEMANA

ARIES 21 MARZO — 20 ABRIL

ACCIÓN: En tu forma de expresar tus conocimientos. **SENTIMIENTOS:** Época emocionante y romántica. **SUERTE:** En tus ratos con amistades. **SALUD:** Eres tu propia fuerza y tu propio empuje.

TAURO 21 ABRIL — 21 MAYO

ACCIÓN: En temas patrimoniales y de inversiones. **SENTIMIENTOS:** Todo depende de ti y de la forma de actuar. **SUERTE:** En tu economía. **SALUD:** Disfruta de cada acontecimiento.

GÉMINIS 22 MAYO — 21 JUNIO

ACCIÓN: Especialmente en asuntos de sociedades. **SENTIMIENTOS:** Todo te sonríe, disfruta. **SUERTE:** Todo gira alrededor de ti. **SALUD:** Tu valentía es la fuerza que te mueve.

CÁNCER 22 JUNIO — 22 JULIO

ACCIÓN: En tus actividades cotidianas. **SENTIMIENTOS:** La solución a todo es ser más flexible. **SUERTE:** Sigue tu instinto. **SALUD:** Necesitas tiempo de descanso y de evasión.

LEO 23 JULIO — 22 AGOSTO

ACCIÓN: En tus romances y tiempos felices. **SENTIMIENTOS:** Evita los obstáculos y las cargas. **SUERTE:** En tus formas de planificar tus nuevas acciones. **SALUD:** Necesitas tiempo de diversión y descanso.

VIRGO 23 AGOSTO — 22 SEPTIEMBRE

ACCIÓN: Remodelación del hogar. **SENTIMIENTOS:** A veces pones frenos a tu forma de actuar. **SUERTE:** En tu profesión. **SALUD:** Importancia de tener momentos de relajación.

LIBRA 23 SEPTIEMBRE — 22 OCTUBRE

ACCIÓN: En tus excursiones. **SENTIMIENTOS:** Disfruta de todo y olvida las cargas familiares. **SUERTE:** En tu sabiduría interior. **SALUD:** Necesitas sentirte libre de cargas y opresiones.

ESCORPIO 23 OCTUBRE — 22 NOVIEMBRE

ACCIÓN: En tus inversiones. **SENTIMIENTOS:** Todo depende de la forma en la que te dirijas a los demás. **SUERTE:** En tu patrimonio. **SALUD:** El relax y el descanso son necesarios para tus rutinas.

SAGITARIO 23 NOVIEMBRE — 21 DICIEMBRE

ACCIÓN: En tu forma de emprender todo. **SENTIMIENTOS:** Tu altruismo hace milagros. **SUERTE:** En tus relaciones. **SALUD:** El relax y el descanso son necesarios para tus rutinas.

CAPRICORNIO 22 DICIEMBRE — 20 ENERO

ACCIÓN: En tus intuiciones. **SENTIMIENTOS:** Nuevas amistades y relaciones. **SUERTE:** En tu altruismo y generosidad. **SALUD:** Lo más importante es cuidar tus hábitos alimenticios.

ACUARIO 21 ENERO — 19 FEBRERO

ACCIÓN: En tus nuevos encuentros. **SENTIMIENTOS:** Evita enfrentamientos innecesarios. **SUERTE:** En tus momentos de ocio y de creatividad. **SALUD:** Época más tranquila y sosegada.

PISCIS 20 FEBRERO — 20 MARZO

ACCIÓN: En tu profesión. **SENTIMIENTOS:** Tiempo de romance y de evocar momentos ideales sin agobios. **SUERTE:** En el hogar. **SALUD:** Por fin puedes descansar y disfrutar como te gusta.

Gente
ANUNCIOS CLASIFICADOS

Para poner su anuncio llame al:
91 548 02 63

Ponga su anuncio en: General Ricardos 151 - Bajo. 28019 Madrid. (Metro Oporto L5 y L6) en horario de 8:30 a 15:30 h. (Lunes a Viernes). Gente en Madrid no se responsabiliza de la procedencia ni de la veracidad de los anuncios breves, y se reserva el derecho de modificar el emplazamiento de los mismos, así como la publicación o no en caso de no cumplir las condiciones necesarias. El coste de la llamada a los números 807 es de 1,21 €/min. desde la red fija y de 1,57 €/min. desde la red móvil. IVA incluido.

Ávila: 807 505 783* Palencia: 807 505 781*
Burgos: 807 505 132* Santander: 807 505 779*
León: 807 517 310* Segovia: 807 505 789*
Logroño: 807 505 794* Valladolid: 807 517 023*

¡OCASIÓN!
APARTAMENTO EN LA MANGA
• 2 Dormitorios
• Baño y Aseo
• Gran Terraza
• Párking y piscina
También cambiamos por inmueble en Madrid.
637 245 335
www.mangaveneziola.com

1. INMOBILIARIA
1.4. VACACIONES

OFERTA

GANDIA Playa. Septiembre. 639638268.

GUARDAMAR. Apartamento Playa. Segunda Julio / Septiembre. 616936928.

SANTANDER. Alquilo piso. Temporada julio / agosto. Cerca playas Sardinero. 942376009.

1.5. GARAJES

OFERTA

LEGANÉS. Plaza garaje. Calle Rioja. Esquina Alcarria. 40€. 697666019.

2. EMPLEO

OFERTA

BUSCAMOS vendedores. 697200804.

DEMANDA

BUSCO trabajo como interna. 664398130.

4. ENSEÑANZA
4.3. OTROS

OFERTA

OFRECEMOS REUNIONES BÍBLICAS. 616 405 932.

8. OCIO
8.1. LIBROS

DEMANDA

COMPRO libros hasta 1€. 656344294.

8.3. JUGUETES

DEMANDA

COMPRO juguetes antiguos, albumes, madelman, scalextric, trenes, playmobil. 653017026.

10. INFORMÁTICA
10.2. REPARACIONES

OFERTA

INFORMÁTICO Domicilios. Reinstalaciones de Software, eliminación de virus, instalar drivers, limpieza del sistema operativo. 671277949.

11. SERVICIOS
11.2. PLAGAS

OFERTA

ELIMINACIÓN cucarachas. Localización y erradicación de colonias de cucarachas. Prevención y eliminación de plagas. 653621721.

15. RELACIONES
15.2. ÉL BUSCA ELLA

DEMANDA

ABOGADO. Busca pareja, Señora 47 / 55 años. Cónoceme no pierdas la ocasión. 666624945.

ATRACTIVO 49 años busco chica para relación. 620450207.

CHICO 60 años. Busca mujer Estable. 617925412.

GERMAN, SOLTERO, 68 AÑOS. BUSCA MUJER DE 50 / 70. RELACIÓN PAREJA. 688340627.

UNIVERSITARIO busca mujer, amistad, matrimonio hasta 48 años. 657494827.

15.4. ÉL BUSCA ÉL

DEMANDA

CHICO busca hombre. Estable. 633803069.

18. ESOTERISMO
18.1. VIDENCIA

OFERTA

ASUNCIÓN Vidal tarot. Todo tu futuro está a sólo una llamada telefónica. Ofertas en Tarot a través de Tarjeta VISA. Entra ahora en nuestra web y descúbrelo. www.tuhoroscopo-tarot.com

VIDENTE CARMEN CARTAS TAROT. TODO LO QUE NECESITAS SABER SOBRE TU FUTURO INMEDIATO. TE DOY TODAS LAS RESPUESTAS, SOY DIRECTA, SIN RODEOS NI ENGAÑOS. FIJO: 1,21 €/MIN. MÓVIL: 1,57 €/MIN. 806499924.

Gente

EDITA: GENTE EN MADRID, S.L. • **DIRECCIÓN:** CONDE DE PEÑALVER, 17 – 1A. PLANTA – 28006, MADRID • **TELÉFONO:** 91 369 77 88 • **DEPÓSITO LEGAL:** M-18769-2013

GRUPO DE INFORMACIÓN GENTE · DISTRIBUCIÓN GRATUITA Nº 920

A CORUÑA | ALBACETE | ALICANTE | ALMERÍA | ÁVILA | BADAJOZ | BARCELONA | BILBAO | BURGOS | CÁCERES | CÁDIZ | CASTELLÓN | CIUDAD REAL | CÓRDOBA | CUENCA | DONOSTIA - SAN SEBASTIÁN
GIJÓN | GIRONA | GRANADA | GUADALAJARA | HUELVA | HUESCA | JAÉN | LEÓN | LLEIDA | LOGROÑO | LUGO | MADRID | MÁLAGA | MURCIA | OVIEDO | OURENSE | PALENCIA | PAMPLONA | PONTEVEDRA
SALAMANCA | SANTANDER | SANTIAGO DE COMPOSTELA | SEGOVIA | SEVILLA | SORIA | TARRAGONA | TERUEL | TOLEDO | VALENCIA | VALLADOLID | VIGO | VITORIA - GASTEIZ | ZAMORA | ZARAGOZA

Sobre el escenario improvisado para el verano en la terraza del Galileo atiende Gabriel Olivares a GENTE.

GABRIEL OLIVARES

"Me apetecía hacer una guerra de sexos muy lúdica y también muy deportiva"

El patio del Teatro Galileo acoge hasta el 1 de septiembre la veraniega y deportiva obra 'Ding Dong' ● Los asistentes podrán disfrutar a la vez de teatro y cena al aire libre

TEXTO Y FOTO DE **ALBERTO ESCRIBANO GARCÍA** (@albertoescri)

"Una comedia de enredos, de adulterios, de engaños y desengaños". Así describe Gabriel Olivares, director de obras de éxito indiscutible como 'Burundanga', su nueva propuesta para el público madrileño durante los meses estivales.

Recién estrenada en el patio del Teatro Galileo, 'Ding Dong' es la comedia al aire libre del verano. "He puesto sobre el escenario las contradicciones de la burguesía y las clases altas. Quien venga a verla va a encontrarse a la burguesía en paños menores", explica el director, que atiende a GENTE durante el último de los ensayos previo al estreno de la obra.

"QUIEN VENGA VA A ENCONTRARSE A LA BURGUESÍA EN PAÑOS MENORES"

"CREO QUE OS VAIS A REÍR Y OS VA A GUSTAR LA PUESTA EN ESCENA"

Compañía propia

Aunque reconoce no saber la clave para estar en Madrid, durante una misma temporada, con hasta siete espectáculos propios, Gabriel Olivares admite que con esta obra, la quinta que produce con su compañía TeatroLAB Madrid, podemos ver su faceta "más artística, más libre y en la que me siento más espontáneo para crear".

No tiene duda alguna de que 'Ding Dong' está pensada para evadirse y reírse. "Creo sinceramente que os vais a reír mucho y os va a gustar la puesta en escena, tanto el vestuario como la escenografía. No es nada convencional", explica. Y es que no hace falta nada más que echar un vistazo al colorido, los toboganes, el césped... para saber que estamos hablando de una función diferente. "No se me ocurriría venir en verano a la terraza del Galileo con un dramón", puntualiza nuestro protagonista, mientras no pierde ojo a lo que actores y actrices perfeccionan sobre el escenario a escasas tres horas de un nuevo estreno.

ESTRENO

Farsa, burla y comedia del enredo

'Ding Dong', clásico del teatro francés de todos los tiempos, mil veces representado, siempre actual, con sus dosis de costumbrismo y surrealismo, farsa y burla, es una de las obras capitales del maestro del vodevil francés Georges Feydeau. Los personajes y situaciones clásicas de la comedia de enredo, son revisitados desde la perspectiva teatral del TeatroLab Madrid.

Espacio de diversión

Durante la entrevista hay momento para hablar también del humor, en una época en la que prevalece sobre todo lo demás, y quizá hasta el exceso, todo lo políticamente correcto. "La gente encuentra siempre sus espacios de diversión. Seguramente no son suficientes, pero yo diría que la risa es la mejor medicina para cualquier situación de estrés que podamos estar viviendo", explica, al tiempo que añade que "viendo las cifras de cómo funcionan las comedias en la cartelera madrileña, creo que la gente necesita reírse".

Sobre la intención que ha perseguido con esta propuesta, Olivares lo tiene muy claro: "Me apetecía hacer una guerra de sexos muy lúdica y también muy deportiva, en el que el azul y rosa canastilla de los niños y niñas se cambia por un juego más adulto y perverso. El deporte de esta función es meterse en la cama con el otro", dice entre risas.

Después de toda una vida eligiendo actores para sus obras, Gabriel Olivares reconoce que lo que intenta es que "podamos sostener una función durante su tiempo de vida y crear una sinergíi, un diálogo de algún tipo, para poder construir y crear algo juntos". "No siempre sale", puntualiza.

Aprovechando su propuesta juvenil y diferente, hablamos de la relación entre los jóvenes y el teatro: "Hay un espacio para el teatro infantil y el teatro para adultos, pero hay un vacío en el teatro para jóvenes", admite. Y lanza un consejo: "La clave está en la frescura".

"HAY UN VACÍO EN EL TEATRO PARA JÓVENES. LA CLAVE ESTÁ EN LA FRESCURA"

"LA RISA ES LA MEJOR MEDICINA PARA CUALQUIER SITUACIÓN DE ESTRÉS"