

Gente

AÑO 14, NÚMERO 531
1 - 8 MARZO 2019

madrid

NOROESTE: POZUELO | LAS ROZAS | MAJADAHONDA | BOADILLA | COLLADO VILLALBA | SIERRA DE GUADALIX



MUYFAN | ENTREVISTA | PÁG. 14

"El intercambio de parejas es complejo"

Es el argumento de la obra en la que participa la actriz **Natalia Verbeke** y que podrá verse hasta el 28 de abril en el emblemático Teatro Lara.



LAS ROZAS | PÁG. 10

Un túnel para unir La Marazuela

El Pleno del Ayuntamiento de Las Rozas ha aprobado el primer trámite para construir un túnel bajo la A-6 que conecte el centro urbano con La Marazuela. Esta infraestructura tiene como objetivo descongestionar el tráfico con la instalación de una nueva glorieta en la zona

Ya es en **CARNAVAL**
ZENTRAL 皇后 CHINESSE S.L.

LA TIENDA DE DISFRACES
MÁS GRANDE
DE ESPAÑA

Llévate también
artículos de fiesta,
cumpleaños
y broma

10.000m²

Visítanos en nuestra gran tienda de más de
Abierto todos los días de 9 a 21h zentralchinesse@gmail.com

SAN AGUSTÍN DE GUADALIX
(Salida 34 A-1) 91 841 98 96
www.disfraceszentral.com

MAJADAHONDA | PÁG. 11

La mitad de las cámaras siguen estropeadas

Un altercado entre hinchas del Rayo y el Málaga vuelve a poner el foco en este sistema de vigilancia. El Ayuntamiento asegura que está en "vías de solución"

Amarras ¿Cómo quieres que sea tu Boda?

MENÚ TODO INCLUIDO 73,50€
Válido durante 2019

Amarras Restaurante

Paseo Fuente Lucha, s/n (dentro del parque) ALCOBENDAS
91 827 83 98 • 91 827 84 19

www.amarras.es



LA FRASE

"España se ha convertido por derecho en una democracia plena"

Rey Felipe VI

El monarca reivindicó la Constitución en la inauguración del Mobile World Congress de Barcelona.

LA CIFRA

7,1%

Gasto récord en pensiones

Hasta 9.563 millones de euros. Eso es lo que tuvo que destinar la Seguridad Social en el mes de febrero al pago de las pensiones, un alza récord del 7,1%.

EL PERSONAJE



Entre espías anda el juego

El exministro Miguel Sebastián ha pedido personarse como acusación en el caso de espionaje del excomisario Villarejo, supuestamente ordenado por el BBVA.

EDITA:
GENTE EN MADRID, S.L.

EDITOR:
FERNANDO IBÁÑEZ

REDACTORA JEFE:
MAMEN CRESPO

COORDINADORES DE REDACCIÓN:
LILIANA PELLICER
FRANCISCO QUIRÓS
JAIME DOMÍNGUEZ

JEFE DE FOTOGRAFÍA:
CHEMA MARTÍNEZ

JEFE DE MAQUETACIÓN:
CARLOS ZUGASTI

MAQUETACIÓN:
ENRIQUE ALONSO

COLABORADORES:
MIGUEL HERNÁNDEZ
(Redacción)

ALBERTO ESCRIBANO
(Redacción)

SOFÍA CARMONA
(Redacción)

IRENE CASANOVA
(Fotografía)

SECRETARIA DE REDACCIÓN:
ELENA HORTA

DIRECTOR DE GRANDES CUENTAS Y ACC. ESPECIALES:
CARLOS ECHEGUREN

JEFE DE MARKETING:
RAFAEL VÁRA

COORDINADORA DE PUBLICIDAD:
ANA SÁNCHEZ

DISEÑO GRÁFICO:
PATRICIA MARTÍNEZ

REDACCIÓN:
CONDE DE PEÑALVER, 17
1A PLANTA
28006, MADRID

TELÉFONO:
91 369 77 88

E-MAIL:
info@genteenmadrid.com

CONTROLADO POR:



EL PERIÓDICO GENTE NO SE RESPONSABILIZA NI SE IDENTIFICA CON LAS OPINIONES QUE SUS LECTORES Y COLABORADORES EXPONGAN EN SUS CARTAS Y ARTÍCULOS



@gentedigital

Los números uno

MAMEN CRESPO COLLADA · REDACTORA JEFE

Me incomoda cada vez más escuchar cómo los españoles nos culpamos de las cosas que suceden en nuestro país. No hay ocasión en la que un político no se equivoque, que no aprovechemos para insinuar que es lo que nos merecemos o para apuntar frases como: "Estas cosas solo pasan en España". Y es cierto que hay muchas situaciones que nuestros representantes podrían evitar, pero está claro que en este momento la mayoría no están en esas, sino en una pelea continua por hacerse con el mayor número de votos el 28 de abril, primero, y el 26 de mayo, después. Ahora bien, España es mucho más que sus representantes. España somos todos nosotros y nuestro esfuerzo por tener cada día un país mejor. Y parece que ya hay algunos que aseguran que somos los mejores, los números uno, al menos, en lo que respecta a la salud. Sí, un reconocido estudio nos ha dado una nota del 92,7 sobre 100 en hábitos alimenticios, sistema sanitario, esperanza de vida, prevención del tabaquismo y la obesidad y respeto y cuidado del medio ambiente. Y no puedo alegrarme más. Nos lo merecemos y, además, es cierto. Basta con moverse por el mundo para comprobarlo, así es que quizá es hora de que dejemos de quejarnos tanto y empecemos a disfrutar de lo que tenemos: una dieta mediterránea que protege enormemente nuestra salud, unos médicos y un personal de enfermería del mayor nivel y grandes investigadores. Y, por si fuera poco, la mayor esperanza de vida del mundo. Llegaremos a los 85,8 años de media en el año 2040, según este estudio. ¿Qué es lo único que nos falta? Aprovechar todo esto que tenemos, porque unido al gran clima del que disfrutamos nos ayudará a vivir muchos años. Está en nuestras manos.

SÍGUEME EN LAS REDES SOCIALES:

@mamencrespo

@mamencrespocollada

LA FOTO DE LA SEMANA



Con las Fuerzas Armadas por bandera

La Reina Letizia hizo entrega de la Enseña Nacional al Regimiento de Infantería Paracaidista 'Nápoles' número 4, en un acto que tuvo lugar el pasado sábado día 23 en la base 'Príncipe' de Paracuellos del Jarama (Madrid). Este nuevo regimiento fue creado en enero de 2016.

EL SEMÁFORO



Vox se empeña en meterse en charcos

Vox quiere conocer la identidad y cualificación de los profesionales que trabajan en las unidades de violencia de género en Andalucía. Parece que su propuesta no saldrá adelante.



Un buen pellizco para los senadores

La disolución de las Cortes supondrá una paga de 8.822,52 euros a cada senador. Además, podrán quedarse con iPhone y 'tablet' a cambio de 518 y 173 euros, respectivamente.



La gastronomía, el sol que más brilla

Los restaurantes Cocina Hermanos Torres y Lasarte (Barcelona); Noor (Córdoba), Bonamb (Jávea) y Maca de Castro (Alcúdia) han recibido su tercer sol Repsol, la máxima distinción de la guía.





ADOP
Patrocinador
del Equipo
Paralímpico
Español

Plan Elige 8 Horas.

Ahora tú decides
cuándo pagar menos
por la luz.

Plan Elige 8 Horas.

¿En qué 8 horas quieres ahorrar más? Muy fácil:

8 9 10 11 12 13 14 15 16 17 18 19 20 21 22 23 24

Más de 1 millón de clientes ya pagan menos.
Es verde. Es digital. Es Iberdrola.



900 24 24 24
iberdrola.es



IBERDROLA

Las madrileñas cobran un 26% menos que los hombres

La brecha salarial aumenta en la región, según un informe elaborado por UGT • La precariedad laboral y la discriminación, entre las principales razones

JAIME DOMÍNGUEZ
@JaimDominguez

Las trabajadoras madrileñas cobraron durante el año 2017 un 26,6% menos que sus compañeros, según afirma el informe 'Desigualdad Salarial en la Comunidad de Madrid' que UGT presentó la semana pasada. El sindicato se basa en los datos publicados por la Agencia Tributaria en la estadística Mercado de Trabajo y Pensiones sobre las declaraciones anuales del Modelo 190 que presentan todas las entidades que pagan salarios, pensiones o prestaciones por desempleo.

En concreto, el estudio cifra en 28.787 euros los ingresos medios anuales de los varones, mientras que las mujeres se quedan en 21.112, una diferencia de 7.675 euros al año. Los responsables sindicales señalan que esta brecha salarial se ha incrementado con respecto a otros ejercicios anteriores.

"Rostro de la pobreza"

A la luz de estos datos, la secretaria general de igualdad de UGT Madrid, Ana Sánchez, ha señalado que el "rostro de la pobreza" en la Co-

LAS CIFRAS

7.675

Euros

Es la diferencia entre los que gana un hombre y una mujer anualmente

31,5%

De diferencia

Es la brecha entre las pensionistas madrileñas y sus homólogos masculinos

27.000

Euros

Es la brecha salarial anual en sectores como el de las entidades financieras

munidad es femenino y ha añadido que las mujeres no comparten "el mismo estado de bienestar que los hombres". En cuanto a las causas, Sánchez ha apuntado a factores como la precariedad laboral, ya que existen muchos más contratos temporales para las mujeres.

Otros de los motivos son la baja remuneración y la infravaloración que tienen los empleos mayoritariamente por las madrileñas, la discriminación por parte de ciertos empresarios a la hora de aplicar incentivos o bonificaciones a sus empleadas o la escasa presencia femenina en los puestos de liderazgo. También influye el hecho de que suelen ser ellas las que se ocupan de los cuidados familiares, lo que les impide desarrollar en ocasiones su carrera profesional.

Soluciones

Una vez expuesta la situación, UGT plantea como solución la elaboración y puesta en marcha de una Ley de Igualdad Salarial, que supondría la creación de un órgano público en el que se puedan manejar datos reales de empresas, con representación de diferentes interlocutores sociales, y obligar a las compañías de 25 trabajadores o más a



Las mujeres siguen cobrando menos que los hombres GENTE

EL SINDICATO PROPONE UNA LEY PARA MANEJAR DATOS REALES

someterse a auditorías periódicas de igualdad salarial, además de crear un registro público en el que registren las retribuciones.

Otra de las propuestas es sancionar económicamente a los que no respeten la normativa y controlar los complementos salariales.

Ayudas para la compra de vehículos eléctricos

E. P.

La Comunidad de Madrid lanzará en este mes de marzo un segundo Plan de Movilidad Urbana Sostenible (MUS), que en esta edición estará dotado con tres millones de euros. La iniciativa contempla incentivos de hasta 5.500 euros por adquisición de un vehículo eléctrico o de pila de combustible, y de hasta 2.500 euros en caso de bifuel.

El presidente regional, Ángel Garrido, señaló que el camino para la lucha contra la mala calidad del aire es tomar "medidas en positivo", como este tipo de ayudas o la creación de aparcamientos disuasorios alrededor de las grandes ciudades. La Comunidad de Madrid lideró la adquisición de este tipo de vehículos en el pasado mes de diciembre, con el 75% de las ventas de toda España (1.700 unidades).

Críticas a Madrid Central

Garrido contrapuso las iniciativas del Gobierno autonómico en este sector con Madrid Central, que, a su parecer, "no ha funcionado". "La realidad y los datos son tozudos. No ha mejorado la contaminación, hemos tenido más episodios", señaló.

Por ello, está convencido de que si el Partido Popular gobierna en el Ayuntamiento de la capital después de las elecciones municipales de mayo, algo que cree que sucederá "sí o sí", se revertirá la iniciativa, "al menos tal y como está configurada".

La Fiscalía pide más de tres años de cárcel para Cristina Cifuentes

El escrito acusa a la expresidenta regional de falsedad documental • Isabel Díaz Ayuso denuncia un "linchamiento injustificable"

REDACCIÓN

La Fiscalía de Madrid ha solicitado tres años y tres meses de prisión para la expresidenta regional Cristina Cifuentes por un presunto delito de falsedad documental a la hora de demostrar que había cur-

sado un máster de la Universidad Rey Juan Carlos.

El escrito acusa a Cifuentes de ser la "inductora" de la falsificación del acta "a sabiendas" que acreditaba una defensa de Trabajo de Fin de Máster (TFM) "que jamás se

produjo" y que exhibió en varios medios y redes sociales "para evitar las nefastas consecuencias políticas a las que debería enfrentarse".

En Instagram

Las reacciones a la noticia no se hicieron esperar. La propia afectada utilizó su perfil en la red social Instagram para señalar que "el tiempo dará y quitará razones" y para

agradecer "los mensajes de apoyo y cariño".

Su sucesora como candidata popular a la Presidencia de la Comunidad de Madrid, Isabel Díaz Ayuso, mostró su sorpresa por esta petición de cárcel tan elevada y denunció "un linchamiento injustificable". También se pronunció Ángel Garrido, el hombre que sucedió a Cifuentes al frente del Gobierno regional, que señaló que "siempre he confiado en su inocencia y lo sigo haciendo", aunque añadió que respeta las decisiones judiciales.



Cristina Cifuentes, cuando era presidenta regional

El Gobierno ampliará el permiso de paternidad

Será gradual hasta alcanzar las 16 semanas en 2021 • El texto deberá ser convalidado por el Congreso

GENTE
@gentedigital

El Gobierno de Pedro Sánchez tiene previsto ampliar el permiso por paternidad hasta las 16 semanas en 2021, equiparándolo así al permiso por maternidad, a través de un Real Decreto-Ley de medidas urgentes para garantizar la igualdad de trato y de oportunidades entre mujeres y hombres en el empleo.

El presidente del Ejecutivo ya anunció el pasado 23 de febrero esta medida que, según anticipó, irá al Consejo de Ministros de este viernes 1 de marzo con el objetivo de "favorecer la igualdad laboral entre hombres y mujeres".

No es definitivo

Una vez aprobada, entrará en vigor tras su publicación en el Boletín Oficial del Estado (BOE), aunque el texto deba ser convalidado por el Congreso de los Diputados.

El borrador del decreto ley señala que esa ampliación del permiso por paternidad se hará de manera gradual, pasando de las cinco semanas actuales a ocho en 2019; a 12 en 2020; hasta llegar a las 16 en el año 2021, igualándolos al de maternidad.

También irá reduciendo las semanas que la madre

biológica podrá ceder al otro progenitor: en 2019 será hasta cuatro semanas; en 2020 podrá hasta dos semanas; hasta que en 2021 se anule.

Otras medidas

El borrador, además, plantea la modificación de la citada Ley para la igualdad efectiva de mujeres y hombres para extender la exigencia de redacción de los planes de

EL DECRETO
INCLUYE
HERRAMIENTAS
CONTRA LA
BRECHA SALARIAL

EL TEXTO
REDUCIRÁ LAS
SEMANAS QUE
LA MADRE PUEDE
CEDER AL PADRE

igualdad a empresas de más de cincuenta trabajadores, en lugar de las sociedades de más de 250 empleados como hasta ahora.

También recoge herramientas contra la brecha salarial de género, como la obligación del empresario "de pagar por la prestación de un trabajo de igual valor la mis-

ma retribución, satisfecha directa o indirectamente, y cualquiera que sea la naturaleza de la misma, salarial o extrasalarial, sin que pueda producirse discriminación alguna por razón de sexo en ninguno de los elementos o condiciones de aquella".



El permiso de paternidad se situaría en ocho semanas en 2019

ESTA PUERTA DE TREN ES LA "OBRA" MÁS CARA DE ARCO. VALE 15 MILLONES DE EUROS. Y LA HEMOS PAGADO ENTRE TODOS.

Esta puerta de un tren de Cercanías puede verse en ARCOmadrid 2019 y representa el gasto público que se destina cada año a la limpieza de trenes. Con ello queremos invitar a todos a la reflexión, y diferenciar arte de barbarie. El grafiti es un lujo que no nos podemos permitir.

laobramascara.com #LaObraMásCara

ARCO
renfe

Los socialistas proponen hacer festivo el 9 de mayo

Esa jornada sería el Día de Europa y celebraría la paz y la unidad del continente

GENTE

La familia socialdemócrata europea concurre a las elecciones al Parlamento Europeo del próximo 26 de mayo con la propuesta de que el 9 de mayo, Día de Europa, sea

festivo en todos los países miembros para celebrar la paz y la unidad en Europa.

Así figura en el manifiesto común que el Partido Socialista Europeo (PES) aprobó el pasado sábado en la convención que se celebró en Madrid en presencia del presidente del Gobierno, Pedro Sánchez, y que supuso la apertura de la precampaña a los comicios del 26 de mayo.



Escuela infantil en Madrid GENTE

Las becas para las escuelas infantiles llegarán a 33.000 niños

El Gobierno regional destinará 36,6 millones a estas ayudas • Son para familias que llevan a sus hijos de 0 a 3 años a centros privados

GENTE

El Consejo de Gobierno de la Comunidad de Madrid aprobó en su reunión de esta semana destinar más de 36,6 millones de euros a los cheques-guardería para el próximo curso 2019/20, que llegarán a un total de 33.300 niños madrileños de entre 0 y 3 años. El importe de estas ayudas es de entre 100 y 160 euros, dependiendo de la renta familiar.

La convocatoria afecta a la escolarización en el primer ciclo de Educación Infantil en centros de titularidad privada que cuenta con autorización de la Comunidad de Madrid para impartir dicha etapa educativa. Dichas becas beneficiarán fundamentalmente a las familias en las

que trabajen ambos cónyuges, con el objetivo de fomentar la conciliación familiar y laboral.

Requisitos

Para poder solicitar las ayudas, el niño debe haber nacido con anterioridad al 1 de noviembre de 2018 y la renta per cápita de la unidad no podrá superar el límite de 25.000 euros. Tendrán 7 puntos las familias en las que los progenitores trabajen a jornada completa, cuando exista solo uno y también trabaje todo el día o cuando uno de los padres o tutores esté trabajando a tiempo completo y el otro tenga un impedimento para atender a su hijo. En caso de contratos a tiempo parcial serán 5 puntos.

El precio de los seguros de coche bajó un 6,3% en 2018

El importe medio se situó en 371 euros durante el año pasado en la Comunidad

E.P.

El precio medio del seguro del coche alcanzó los 371,6 euros en la Comunidad de Madrid, lo que supone un 6,3% menos que en 2017, según se desprende del Índice

de Precios del Seguro de Automóvil de Rastreator.com.

“En gran medida, los usuarios siguen eligiendo sus seguros de coche en función del precio de la prima. Esto, unido a la alta competencia del sector seguros, hace que el precio medio de los seguros contratados vuelva a experimentar un descenso en 2018”, señaló el director de la compañía, Víctor López.

El pago con tarjeta y teléfono móvil llega a los autobuses de la EMT

Ya está operativo en la línea Exprés Atocha-Cibeles-Aeropuerto • El objetivo de Carmena es implantarlo en los 2.050 vehículos de las 212 rutas antes de junio • Más adelante funcionará en BiciMAD, Teleférico, aparcamientos y grúas municipales

MIGUEL HERNÁNDEZ
@miguelher73

El sistema de pago con tarjeta bancaria y teléfono móvil ya está plenamente operativo en la línea Exprés Aeropuerto (Atocha-Cibeles-Aeropuerto) y la previsión del equipo de Gobierno de Manuela Carmena es que se extienda a la flota de autobuses (2.050 vehículos) y a todas las rutas (212 en total) de la Empresa Municipal de Transportes (EMT) entre los meses de abril y de junio. En una tercera fase y antes de finales de año, el formato post-pago contactless (sin dinero en efectivo y sin contacto) también llegará a BiciMAD, Teleférico, aparcamientos y grúa.

Las futuras implantaciones tendrán como base su funcionamiento en la citada ruta exprés en la que solo se venden billetes sencillos pues no es válido ningún tipo de abono ni Tarjeta Transporte Público.

Ventajas

Según fuentes municipales, esta forma de abono del título de transporte favorece a los usuarios menos habituales de autobús, es decir, aquellos que usan la red de forma esporádica y adquieren un billete sencillo, y para aquellos de los restantes servicios



Una de las máquinas que permiten pagar el billete sin dinero

EL SISTEMA
ELIMINARÁ EL
CAMBIO DE
DIVISAS EN EL
AEROPUERTO

de EMT. Al respecto, dicen que evita el uso de dinero efectivo y de estar pendiente del cambio, y la necesidad de comprar el billete anticipadamente o de disponer de una tarjeta de transporte. Además, en el aeropuerto, elimina el cambio de divisas o de tener que buscar efectivo y moneda fraccionaria.

A partir de ahora, los conductores podrán despreocupa-

parse de parte de la tarea de vender billetes y dar cambio con el consiguiente reducción de los tiempos de viaje de los autobuses al ser más rápido el acceso de los usuarios. El Consistorio argumenta, además, que eliminará los costes, la logística y la operativa en el manejo de efectivo y en la emisión de tarjetas específicas para recargar dinero o títulos de transporte.

MODIFICACIÓN | 'REGLAMENTO PARA VIAJAR'

Perros y patinetes montan en bus

La EMT aprueba inicialmente las nuevas condiciones de acceso a los vehículos de su flota • Su entrada en vigor dependerá de recibir el visto bueno de la Consejería de Transportes de la Comunidad de Madrid

La EMT ha aprobado inicialmente la modificación del 'Reglamento para Viajar', que deberá recibir necesariamente el visto bueno de la Consejería de Transportes de la Comunidad para su entrada en vigor. Sus principales novedades

son que los perros podrán montar por su propio pie (y no en transportines como hasta ahora) y también los Vehículos de Movilidad Personal (VMP) o Vehículos de Movilidad Urbana (VMU) tales como patinetes, patinetes

eléctricos, monopatines y otros análogos, siempre que no molesten o pongan en peligro al resto de viajeros.

Condiciones

Los canes deberán ir sujetos con correa y con bozal puesto y deberán

situarse, tumbados, bajo el asiento que ocupe su propietario o acompañante en la parte delantera del autobús, entre ambas puertas. Se permitirá el acceso al autobús con perros todos los días de la semana durante todo el servicio excepto los días laborables entre las 7:30 y las 9:00 horas y entre las 16:30 y las 19:00 horas. Por último, en todo caso, estará limitado a un animal por vehículo, y supeditado a la ocupación del vehículo según criterio del personal de la EMT.



3 maletas para llevarles tus sueños



3 piezas de
equipaje gratis



Pago en
3 meses



Exclusivo
Viajes El Corte Inglés



Precios finales
ida y vuelta

China
Shanghái

499€

Colombia
Bogotá y Medellín

785€

Perú
Lima

805€

Ecuador
Quito

852€



viajeselcorteingles.es



VIAJES El Corte Inglés
Una sonrisa de ida y vuelta

Precios "básico" por persona en clase turista desde Madrid, ida y vuelta reservando hasta el 11 de marzo, sujetos a disponibilidad. Incluidas tasas sujetas a posibles variaciones, y cargos de emisión. Consulta periodo de validez, salidas desde otros aeropuertos y condiciones especiales de esta promoción. Plazas limitadas. Pago en 3 meses: con la Tarjeta de Compra El Corte Inglés. Financiación ofrecida por Financiera El Corte Inglés, S.A. y sujeta a su aprobación. Consulta condiciones y planes de financiación en Viajes El Corte Inglés. C.I.C. MA 59, HELIMOSILLA 112, MADRID.



Begoña Villacís

Villacís se queda sola en las primarias de Ciudadanos

E. P.

La portavoz del Grupo Municipal de Ciudadanos en el Ayuntamiento de Madrid, Begoña Villacís, anunció este miércoles que se ha quedado como candidata única de la formación 'naranja' a las primarias al Ayuntamiento de la capital. "Me he apoyado mucho en los afiliados. Cuando un equipo se pone a trabajar, el trabajo se nota. Que no se hayan presentado otras candidaturas revela que el apoyo ha sido mutuo, que hemos trabajado muy bien estos años y el 26 gobernaremos esta ciudad", señaló.

En cuanto a la Comunidad de Madrid, el actual portavoz de la formación naranja en la Asamblea, Ignacio Aguado, se tendrá que medir en primarias a Juan Carlos Bermejo, un afiliado de Las Rozas que ya disputó sin éxito el liderazgo nacional del partido a Albert Rivera en el año 2017.

MAMEN CRESPO
@mamenrespo

Los partidos políticos continúan con su precampaña y el candidato del PP, Pablo Casado, consciente de la importancia de la Comunidad de Madrid, ha hecho varios anuncios en los últimos días que beneficiarían a la región.

En una visita a Torrejón de Ardoz, donde estuvo acompañado por su candidata a la Presidencia de la región, Isabel Díaz Ayuso, y por el alcalde del municipio, Ignacio Vázquez, Casado prometió que si el 28 de abril se convierte en presidente del Gobierno apostará por el carril Bus-VAO en la A-2 y por construir la variante de la A-1, dos proyectos por los que, de momento, no ha apostado el Ejecutivo de Pedro Sánchez.

En relación con el Bus-VAO de la A-2, el Consejo de Administración del Consorcio Regional de Transportes (CRTM) ha aprobado esta semana por unanimidad instar al Ministerio de Fomento a que desbloquee la puesta en marcha del nuevo carril.

Se trata, según las mismas fuentes, de una infraestructura "paralizada desde hace meses" y que "solo está a la espera" de la ratificación de un convenio entre la Dirección General de Tráfico del Ministerio del Interior, el Ayuntamiento de Madrid, el Consorcio y el Ministerio de Fomento, encargado de convocar esta firma.

El Consejo de Administración, en el que están representados todos los ayuntamientos de la región, los sindicatos, la patronal del transporte, los usuarios y consumidores y la Comunidad de Madrid, exige así la



Pablo Casado junto al alcalde de Torrejón, Ignacio Vázquez

Casado promete el Bus-VAO para la A-2 y la nueva A-1

En la actualidad está a la espera de firma de convenio • El Consorcio de Transportes pide al Ministerio de Fomento que lo desbloquee • El PP ampliará el Cercanías en la zona Norte

EL CARRIL
TENDRÁ 19
KILÓMETROS
Y LLEGARÁ
AL CENTRO

puesta en marcha "inmediata" de este carril, que tendrá una longitud de 19 kilómetros y partirá a la altura de la M-300, entre los municipios de Torrejón de Ardoz y Alcalá de Henares, para finalizar en el intercambiador de Avenida de América.

Soto, San Agustín y Algete
Según los estudios de movilidad del Consorcio, los usuarios que lo utilicen podrán

ahorrar hasta 15 minutos en un trayecto cuya duración media actual se sitúa en 40.

El carril Bus VAO de la A-2 cobrará especial relevancia durante las horas punta.

En los últimos días, el PP, en este caso Isabel Díaz Ayuso, ha anunciado que si Pablo Casado se convierte en presidente del Ejecutivo el tren de Cercanías se extenderá a Soto del Real, Algete y San Agustín del Guadalix.

Podemos e IU irán juntos a las elecciones autonómicas

REDACCIÓN

Podemos e IU han cerrado esta semana un acuerdo para concurrir unidos a las elecciones autonómicas del próximo 26 de mayo en la Comunidad de Madrid. Las direcciones nacionales de ambas formaciones presentaron esta semana una propuesta que deberá ser refrendada por las respectivas ejecutivas regionales. La lista podría estar encabezada por la diputada regional Isabel Serra tras la marcha del ganador de las primarias de Podemos, Íñigo Errejón, a la plataforma Más Madrid.

Precisamente Errejón ha concretado esta semana un acuerdo con Equo para que se integren en su proyecto. En las próximas semanas se sabrá si uno de los fundadores de Podemos se mide a su antiguo partido en las urnas o si se abre una negociación para lograr una candidatura que aglutine a todas las partes implicadas.

Vox elimina las primarias para evitar a los "arribistas"

AGENCIAS

Los afiliados de Vox aprobaron el pasado fin de semana con un 93% de los votos los nuevos estatutos de la formación, que eliminan las primarias internas para la elección de candidatos y refuerzan el poder de la dirección nacional con el objetivo de "protegerse" de "arribistas" que quieran dañar al partido.

El presidente del partido, Santiago Abascal, agradeció este respaldo "masivo" a la propuesta realizada desde la dirección. "Hoy Vox se protege de los infiltrados, de los que quieren llegar a nosotros animados por otros, de los arribistas y de aquellos que no vienen a servir a España sino a servirse", señaló. Según defendió Abascal en su intervención, estos últimos son "una minoría absoluta", pero el partido debe estar "controlado" y saber "quién entra y para qué".

Gabilondo pretende "aglutinar fuerzas"

El candidato socialista no excluye a ninguna formación a la hora de pactar • No tiene ningún favorito para las primarias a la Alcaldía

GENTE

El portavoz del PSOE en la Asamblea de Madrid y candidato a la Presidencia regional, Ángel Gabilondo, defendió el pasado fin de semana que tras las elecciones de mayo buscará "aglutinar to-

das las fuerzas" porque encabeza un proyecto "con objetivo de gobernar, de construir un Madrid que tiene muchas posibilidades que están sin explotar y sin explorar".

"No excluyo a nadie, de entrada lo que veo es que



Gabilondo, durante un acto del pasado fin de semana

coincido más con aquellos que creen que hay situaciones de emergencia social, con quienes creen que las políticas públicas son decisivas, la lucha contra la desigualdad es clave o que la vivienda o la movilidad son factores determinantes", señaló.

Neutral

En cuanto a las primarias para elegir al candidato socialista a la Alcaldía de la capital, Gabilondo apuntó que no tiene "un favorito" y que trabajará con el elegido para lograr "lo mejor para Madrid".

La educación especial, en el centro del debate político

El posible cierre de estos colegios abre una polémica sobre su continuidad

● Defensores y detractores de la inclusión exponen sus posturas

GENTE
@gentedigital

La posible desaparición de los colegios de educación especial ha desatado un intenso debate en este sector. La alarma saltó la semana pasada, después de que el Gobierno central aprobara en el Consejo de Ministros del 16 de febrero un decreto ley en el que se hablaba de la incorporación de los 37.000 alumnos que acuden a estos centros a las escuelas ordinarias.

El Partido Popular preguntó a la ministra, Isabel Celáa, sobre esta cuestión. Celáa negó que se fueran a cerrar estos colegios especiales y aseguró que objetivo el texto es "incorporar a niños con cierta diversidad funcional" siempre que sus familias así lo soliciten.

Dos visiones

Más allá de la nula efectividad de este decreto, cuya tra-

EL DECRETO LEY DEL GOBIERNO NO SE TRAMITARÁ POR LAS ELECCIONES

UN COMITÉ DE LA ONU ACUSA A ESPAÑA DE "SEGREGAR" A ESTOS ALUMNOS

AFANIAS QUIERE QUE LA OPINIÓN DE LOS PADRES SEA LA QUE PREVALEZCA

CANDIDATA DEL PP

Díaz Ayuso se compromete a la libre elección

La candidata del PP a la Presidencia de la Comunidad, Isabel Díaz Ayuso, se pronunció sobre este asunto la semana pasada. La cabeza de lista popular se comprometió a que los padres madrileños tengan la opción de elegir entre colegios ordinarios o especiales para niños con discapacidad intelectual. Díaz Ayuso hizo estas declaraciones tras visitar al centro especial María Corredentora.

mitación es inviable por el adelanto de las elecciones, el debate está servido. A un lado se encuentra el Comité Estatal de Representantes de Personas con Discapacidad (Cermi), que lleva años reclamando una legislación para que se sienten las bases de la educación inclusiva, "sin caminos segregadores y paralelos para el alumnado con discapacidad".

Esta entidad alude al Comité de la ONU sobre este asunto, que emitió hace poco un informe en el que acusa a España de "segregar" y "excluir" a estos niños, además de solicitar la abolición de estos centros educativos especiales.

Al otro lado están organizaciones como la Plataforma Educación Inclusiva Sí, Especial También, integrada por personas con discapacidad, familias y docentes, que niega que haya dos sistemas paralelos, sino solo uno donde



Protesta en contra del cierre de los colegios de educación especial

los alumnos con necesidades educativas especiales "son atendidos bajo diversas modalidades de escolarización". En la misma línea está la asociación Afanias, cuyo presidente, Alejandro Martínez, apunta que el cierre de estos colegios "pone en riesgo" a los alumnos y "vulneraría" sus derechos.

Martínez considera que debe prevalecer el criterio de los padres, ya que son los "mejores conocedores" de la realidad de sus hijos.

f | t | i | renfe.com | 912 320 320



Tantas vidas como viajes,
con la nueva Tarjeta Sin Contacto reutilizable **+Renfe&tú**.
Recárgala con tus billetes de Cercanías.
Consíguela por solo 50 céntimos.

renfe
Cercanías





Conexión peatonal: El año pasado ya se contruyó una nueva plataforma para unir el núcleo urbano con este barrio

Un túnel para unir el centro con La Marazuela

El Pleno municipal aprueba por unanimidad el primer trámite para poner en marcha la infraestructura ● Está previsto que mejore la movilidad y discurra bajo la A-6

LAS ROZAS

BORJA MÉNDEZ
@Borjamendez

El Pleno del Ayuntamiento de Las Rozas aprobó con el respaldo de todos los grupos políticos el primer trámite para la construcción de un túnel bajo la autovía A-6 que

EL PROYECTO SE REALIZARÍA EN CUATRO FASES POR 3,1 MILLONES DE EUROS

tiene previsto unir el centro del municipio con el nuevo desarrollo de La Marazuela.

Este plan tiene contemplado que el paso inferior de la autovía conecte la rotonda del final de la calle Real con una nueva glorieta junto al Torreón en sustitución de la actual. Además de mejorar la unión de ambos puntos de la localidad, también busca reordenar el tráfico y reforzar la

URBANISMO

Aumenta el potencial de un barrio en auge

El desarrollo de La Marazuela está viviendo un aumento de sus actuaciones con el objetivo de atraer a más ciudadanos a esta zona residencial. Este mes la Junta de Gobierno ya aprobó soterrar las líneas de alta tensión que Adif tienen en el barrio. También en esta legislatura, la ex presidenta regional Cristina Cifuentes inauguró el centro de salud en esta ubicación y el Ayuntamiento, por su parte, está invirtiendo en urbanismo.

conviencia con el peatón en esta zona. Esta decisión se produce tras recibir todos los informes favorables a la actuación por parte del Gobierno del PP. Este proyecto también influirá de forma positiva a los residentes en la zona del Camino Viejo de Madrid. Fuentes municipales explicaron a GENTE que la mayor parte del suelo sobre el que se va actuar, el 97,69% es de dominio público. Este plan forma también parte del objetivo del Ejecutivo de José de la Uz por revitalizar el comercio y la vida en el centro del municipio, uno de los principales retos

con los que el PP concurre a las elecciones de 2015 y entre las que se ha incluido acciones como mejoras en el urbanismo de la calle Real, principal punto neurálgico de la localidad.

Estimación de dos años

El Plan Especial que ha contado con el apoyo del Pleno determina que para el desarrollo de las actuaciones previstas hay un plazo de 2 años desde la aprobación definitiva del mismo. La construcción se llevará a cabo en cuatro fases, en las que primará el cumplimiento de los objetivos del Plan General de Ordenación Urbana. El siguiente paso es realizar un estudio de viabilidad económica para realizar las actuaciones, ya que está previsto que tengan un importe de 3,1 millones de euros.

De la Uz será el candidato del PP para repetir como alcalde

LAS ROZAS

GENTE

El alcalde de Las Rozas, José de la Uz, será el candidato del PP para repetir como regidor en el municipio del Noroeste, según informaron fuentes del partido a GENTE.

De la Uz, que gobierna desde el año 2015, fue elegido como presidente de la agrupación local con el 75% de los votos. Será la primera vez que se enfrente a las elecciones, ya que el anterior regidor, José Ignacio Fernández Rubio renunció a recoger su acta como concejal al no contar con el apoyo suficiente para reeditar el bastón de mando del municipio. El actual alcalde también preside la Mancomunidad de Residuos del Sur de la Comunidad de Madrid.

Granadino de cuna

De la Uz tiene 45 años y nació en Granada, aunque su formación siempre ha estado vinculada a la capital, donde compatibilizó sus estudios de Derecho con distintos voluntariados y trabajos de estudiante, desde mozo de almacén a encuestador o profesor particular.

Entre sus aficiones se encuentra leer o salir a correr por Las Matas o Navalcarbón y él mismo lleva sus redes sociales, algo que considera primordial para mantener el contacto con los vecinos. Destaca su apuesta por la innovación, las ayudas a las familias y el transporte.

H HOTEL SPA LA PRINCESA ¿Tienes pensado casarte?

Si es así, consúltanos si la fecha que deseas está disponible. Nuestros salones, terrazas ajardinadas, carpas... y resto de instalaciones te sorprenderán; y en cuanto a menús, disponemos de gran variedad, entre ellos un menú "Todo incluido". Confía en nuestra experiencia para este día tan especial.

Para más información llámanos al 902 353 252, así como para concertar una cita y conocer nuestras instalaciones.

Hotel Spa La Princesa: Crta M-506 km 9 (Salida Móstoles Centro) - Telf: 902 353 252 - www.laprincesa.com



La mitad de las cámaras de vigilancia no funcionan

Un altercado con hinchas vuelve a poner el foco en esta problemática

● El Consistorio advierte que el asunto se encuentra en "vías de solución"

MAJADAHONDA

BORJA MÉNDEZ
@Borjamendez

El sistema de vigilancia por cámaras de Majadahonda vuelve a dar problemas tras un nuevo incidente que tuvo como protagonistas a los aficionados del Málaga que acudieron a la ciudad para ver el partido de su equipo contra el Rayo Majadahonda. El sindicato CPPM de la Policía Local denunció que tres jóvenes hinchas malacitanos fueron agredidos y encañonados con

una escopeta por unos individuos que se dieron a la fuga. En este contexto, el sindicato critica que de las 19 cámaras instaladas en el municipio, sólo funcionan 9 y, por ello, la investigación del suceso se complica "hasta límites insospechables".

Los responsables sindicales consideran que este sistema fallido forma parte del "habitual despilfarro de miles de euros para las arcas municipales".

Fuentes de la Guardia Civil explicaron GENTE que el suceso fue un "altercado entre aficionados" de diferentes conjuntos y niegan que



Policía Local de Majadahonda

se utilizara una arma de fuego. Los tres aficionados del conjunto andaluz no presentaron denuncia.

No son esenciales

Sobre este asunto, fuentes municipales han destacado a GENTE que de la veintena de cámaras instaladas sólo "ocho están estropeadas" pero que se está buscando una solución. Asimismo, han explicado que está en el procedimiento de información

EL SISTEMA LLEVA MÁS DE UN AÑO CON PROBLEMAS, SEGÚN EL SINDICATO LOCAL

pública la licitación de un contrato de renovación del sistema, de ampliación de la red de cámaras y del software. En este sentido, han apuntado que como la empresa que las instaló desapareció no se ha podido realizar el mantenimiento. "Son una ayuda importante, pero no esencial", han finalizado.

La 'Manada de Villalba', condenada a 44 años de cárcel

JUSTICIA

GENTE

La Sección 29 de la Audiencia Provincial de Madrid condenó a 15 años de prisión a dos de los miembros de la conocida como 'Manada de Collado Villalba', y a 14 años a un tercer integrante, tras considerarlos criminalmente responsables de un delito continuado de agresión sexual.

Las magistradas que han enjuiciado el caso han considerado probado que Ricardo A. M., Miguel Ángel C. O. y Martín A. F., en torno a la medianoche del 13 de marzo de 2015, tras solicitar a la joven favores sexuales a los que ella se negó, la obligaron a practicarles una felación. Tras el juicio la Fiscalía pidió el ingreso en prisión de los condenados por el riesgo de fuga, de aunque cabe recurso a la sentencia.

Carlos Sainz ya tiene su propio parque deportivo en el centro

El piloto inaugura la infraestructura que tiene también zonas de ocio para los niños ● El Ayuntamiento ha invertido más de un millón de euros en la obra, que se encuentra en el Camino de las Huertas

POZUELO

GENTE

El piloto de rallies Carlos Sainz inauguró el pasado sábado 23 de febrero el parque de ocio y deportivo que lleva su nombre en la localidad donde reside desde hace años, Pozuelo de Alarcón.

Sainz cortó la cinta del espacio, en un acto junto a la alcaldesa, Susana Pérez Quisilant, que se encuentra ubicado en el Camino de las Huertas, próximo al centro de la ciudad. Esta infraestructura cuenta con una pista de mini fútbol, un gimnasio al aire libre, una pista de patinaje, otra de baloncesto y otras dos de fútbol, además de un auditorio.

El recinto también tiene dos grandes áreas infantiles



El acto de presentación

con un castillo de madera con rocódromos y toboganes y un galeón pirata.

Vecino ilustre

El Ayuntamiento destinó para los trabajos más de un mi-

llón de euros incluidos en el Plan de Inversiones de estos últimos cuatro años. Pérez Quisilant aseguró que era un "gran orgullo" dedicar el parque al piloto que es un "vecino ilustre" de la ciudad.

LGA Instalaciones.com
REPARACIONES Y REFORMAS

- Fontanería, calefacción y gas
- Albañilería
- Pintura
- Tejados y canalones
- Piscinas
- Reformas de baños, cambio de bañera por ducha
- Reformas de cocinas

SIN INTERMEDIARIOS

+20 años
de experiencia

Trabajos en toda la
Comunidad de Madrid

Presupuestos **gratis**
y sin compromisos

15% Dto
A nuevos clientes

LLÁMENOS **918 122 744** **URGENCIAS 639 003 662**

www.lgainstalaciones.com

FÚTBOL | LIGA SANTANDER

Emoción o sentencia

El 'Clásico' de este sábado 2 (20:45 horas) en el Bernabéu puede reabrir la lucha por el campeonato o descartar definitivamente al equipo blanco ● Será el tercer Madrid-Barça en apenas un mes

FRANCISCO QUIRÓS
francisco@gentedigital.es

En un ámbito como el fútbol, de blancos o negros, sin apenas espacio para los grises, un 'Clásico' se convierte en el máximo exponente de esta visión radical. Ganar un partido de esta entidad no supone sólo tres puntos en tu casillero, sino además asestar un importante golpe a la moral de tu eterno rival. Basta con mirar al antecedente de la primera vuelta liguera para comprobarlo: el Barcelona se reafirmó en el liderato al mismo tiempo que sumía al Real Madrid en una crisis que se llevó por delante al que por entonces era su entrenador, Julen Lopetegui.

Ese capítulo sirve para comprender que, salvo en contadas excepciones, un 'Clásico' nunca es un choque cualquiera. Es cierto que dicha rivalidad alcanzó su punto álgido años atrás (entre 2010 y 2013), cuando ambos equipos eran los grandes favoritos en todos y cada uno de

EL MADRID
HA DEJADO SU
PORTERÍA A CERO
EN 8 DE SUS 12
PARTIDOS EN CASA

EL BARÇA-
MADRID DEL
AÑO PASADO
QUEDÓ MUY
DESCAFEINADO

los torneos, una dualidad reavivada por la presencia en los banquillos de Pep Guardiola y José Mourinho, mucho más que dos entrenadores.

Casi calcado

Los decibelios de aquella tormenta de 'Clásicos' contrastan con el descafeinado Barça-Madrid que se vivió en la pasada temporada. La programación de ese partido para la jornada 36 era un arma de doble filo; podría servir para decantar el campeonato, pero contrariamen-



Rakitic y
Marcelo en un
partido de Copa

TORNEO DEL KO

El Barça golpea en la Copa

El 'Clásico' de las semifinales de la Copa del Rey cayó del lado del Barcelona, tras el triunfo azulgrana por 0-3 en el choque de vuelta jugado en el Santiago Bernabéu el pasado miércoles. Un 'doblete' de Luis Suárez y un tanto en propia meta de Varane permiten a los de Valverde seguir optando al que sería su quinto título copero consecutivo.

ANTECEDENTES | ESTADÍSTICAS RECIENTES

Tres temporadas en blanco como local

El Bernabéu se ha convertido en los últimos años en un campo muy propicio para el Barcelona ● Desde 2008, el Real Madrid sólo ha logrado dos victorias en el torneo de la regularidad, la última de ellas en la 14-15

Tradicionalmente, cuando se piensa en un Real Madrid-Barcelona lo primero que viene a la cabeza es la igualdad de fuerzas. Sin embargo, los resultados en Liga de los últimos años en el Santiago Bernabéu vienen a desmontar esta teoría.

La hegemonía azulgrana en el torneo de la regularidad encuentra una estadística homóloga en los 'Clásicos' de Chamartín. Desde el famoso pasillo al campeón madridista en la temporada 2007-2008 (4-1 para los blancos), el balance es de

dos triunfos locales, una igualada y hasta siete victorias culés.

Contundencia

Estos números han crecido notablemente en las tres últimas temporadas. En la 2015-2016, con Rafa Benítez aún en el banqui-

llo del Bernabéu, el Real Madrid caía por un claro 0-4. Más igualado estuvo el choque de la 16-17, con un 2-3 para los visitantes gracias a un tanto in extremis de Messi. El año pasado, en la víspera del parón navideño, los tres puntos volaban de nuevo para la Ciudad Condal con un claro 0-3 (Luis Suárez, Messi y Alexis Vidal).

La última victoria blanca en Liga como local se remonta al curso 2014-2015, con un 3-1 merced a los goles de Ronaldo, Pepe y Benzema.

te, rebajó la emoción por la notable diferencia clasificatoria entre ambos.

Prevenidos por ese antecedente, los dirigentes de La Liga han fijado este Madrid-Barça diez fechas antes, aunque ha estado a punto de correr la misma suerte. Los blancos llegan con 9 puntos de desventaja tras una temporada muy irregular, pero aún

va; en 8 de esos partidos dejó su portería a cero. Esa solidez será puesta a prueba por la dupla más efectiva del campeonato. Messi (25 goles) y Luis Suárez (16) siempre suponen una amenaza seria, sobre todo en el caso del argentino, quien tiene en el Madrid a su 'víctima' predilecta: ya ha celebrado 15 tantos en Chamartín.



Imagen del gol de Pepe en la temporada 2014-2015

FÚTBOL | SEGUNDA

Un duelo de altura con el objetivo de puntuar

El Rayo Majadahonda recibe al Granada, uno de los equipos de la zona alta de la clasificación • Los madrileños llegan con la moral alta tras vencer al Sporting con sufrimiento en Gijón

3/3 | 18:00h.
 RYM | 16º | 30PT.
 GRA | 5º | 47PT.

BORJA MÉNDEZ
 @Borjamendez

El Rayo Majadahonda recibe este domingo 3 de marzo al Granada en el Cerro del Espino. Este será el segundo partido consecutivo en casa contra uno de los aspirante al ascenso a Primera División tras recibir hacer quince días al



Partido ante el Granada de la primera vuelta RAYO MAJADAHONDA

Málaga en un duelo que los madrileños perdieron por un gol a cero.

El Rayo afronta el partido cargado de moral tras imponerse por dos goles a tres al Sporting en Gijón y acabar con un maleficio de tres meses sin vencer a domicilio. Esta victoria, además, ha posibilitado que los pupilos de Antonio Iriondo tengan una renta de siete puntos sobre el Extremadura, que marca el descenso a Segunda B.

Rival complicado

El próximo rival de los majarriegos se encuentra en puestos de disputar las eliminatorias de ascenso, pero no está en su mejor momento de la temporada. La pasada jornada venció en El Arcángel al Córdoba por dos goles a uno pero anteriormente viene de perder contra el Osasuna y el Deportivo.

El principal rival del Rayo en su lucha por la permanencia será el conjunto extremeño, que esta semana tiene una visita complicada ante la Unión Deportiva Las Palmas que necesita puntuar para luchar por los 'play-off'.



Internacional de Boadilla

FÚTBOL | SEGUNDA B

El Inter se enfrenta a uno de los aspirantes

GENTE

El Internacional de Boadilla del Monte recibe este domingo 3 de marzo al Real Madrid Castilla a las 12 horas en el Complejo Deportivo Ángel Nieto. El filial blanco es uno de los aspirante a luchar por el ascenso a Segunda División, ya que se encuentra en tercera posición de la clasifi-

cación a dos puntos del líder, que es el Atlético de Madrid B. El Inter está duodécimo y tiene un colchon de siete puntos sobre el puesto de eliminatoria por el descenso. Por otro lado, el conjunto de Boadilla jugó este miércoles la ida de las semifinales de la Copa de España con un empate a dos en casa ante el Cornellá.

STOCK FUERA!!! ELECTRODOMESTICOS CON PEQUEÑOS DEFECTOS ESTÉTICOS CON GARANTÍA OFICIAL

Whirlpool Hotpoint Balay BOSCH ZANUSSI INDESIT AEG beko IKALMA

GARANTÍA OFICIAL DE 2 AÑOS

Combis desde: **279€**
 Frigorífico desde: **175€**
 Lavadoras desde: **179€**
 Lavavajillas desde: **189€**
 Hornos desde: **139€**



Precios válidos hasta 31/03/2019 a fin de stock

electro **TU TIENDA MAS CERCANAS:** **HORARIO**
 Moralzarzal: C/ Capellanía 41 **Lunes a Sábados**
 Teléfonos: 91 852 91 85 / 664 56 74 99 **10:30 a 14:00 / 17:00 a 20:30**
VISITA NUESTRA WEB
www.electrohogaroutlet.com



NATALIA VERBEKE

"El teatro era una asignatura que tenía pendiente"

La actriz participa en la comedia 'Dos más dos' ● La obra, que se puede ver en el Teatro Lara hasta el 28 de abril, aborda temas peliagudos como la falta de pasión en las relaciones largas o la manera de entender la fidelidad

TEXTO Y FOTO DE **SOFÍA CARMONA** (@sophiecarmona)

Los cambios, aunque agrídulces, a veces, merecen la pena. Casi veinte años después de su debut como actriz en la gran pantalla, Natalia Verbeke decidió aventurarse y, en 2017, dio el salto al teatro, un medio hasta entonces desconocido para ella y en el que quería mostrar su valía profesional. No en vano, el contacto casi directo con el público impone. Desde entonces ha trabajado en diferentes montajes dramáticos como 'Invencible', junto a Maribel Verdú, o 'Espía

"ANTONIO HORTELANO HA SIDO UNO DE LOS DESCUBRIMIENTOS DE MI VIDA"

"EL INTERCAMBIO DE PAREJAS ES UN TEMA COMPLICADO Y DESCONOCIDO"

a una mujer que se mata'. En la actualidad y, hasta el próximo 28 de abril, Verbeke participa en la comedia 'Dos más dos' que se puede ver en la sala principal del Teatro Lara. Una obra, que regresa a la capital tras una exitosa gira por toda España, para plantear interesantes interrogantes al espectador: ¿es posible mantener la pasión en las relaciones largas?, ¿es suficiente el amor para mantener una pareja?, ¿hay una sola manera de entender la fidelidad?.

La obra llega a Madrid tras un año de gira por toda España cosechando triunfos. ¿Abruma?

No. Yo creo que el texto es tan bueno, que la verdad es que es gratificante trabajar en una obra así. Además, tener la suerte de poder hacer el papel que anteriormente había hecho Miren Ibarguren, con lo maravillosa que es como actriz, es un honor.

En el montaje interpretas a Julieta, casada felizmente con Adrián, representado por Antonio Hortelano. ¿Cómo es trabajar junto a él?

Es una maravilla. Hay mucha química. Aunque no le conocía como persona, como actor sí, y me parecía estupendo. Realmente ha sido uno de los descubrimientos de mi vida.

Tu anterior trabajo 'Espía a una mujer que se mata' era un drama. Ahora, en cambio, participas en una comedia. ¿En qué género te sientes más cómoda? Depende. La comedia es más complicada porque hay un 'timing' que tiene que tener uno y si no lo tiene no puede hacer

reír. Aunque no sé con cual disfruto más porque también me gusta mucho el drama.

¿Qué tal la acogida del público?

La acogida va muy bien. Es un placer hacer tu función y ver cómo la gente se ríe y disfruta e, incluso, te están esperando fuera. Es una representación muy agradecida porque el espectador se lo pasa muy bien viéndola.

En el texto se aborda un tema controvertido como es el intercambio de parejas.

Según me ha contado gente que ha venido a verme y que conozco, es un asunto que les da debate para la cena. Es un tema complicado porque, aunque existe, no lo conocemos mucho. En mi opinión, tiene que ver con cómo acepta su sexualidad cada uno, cómo la vive, cómo la disfruta y los convenios que tenga cada uno con su pareja.

En 'Dos más dos' te has reencontrado con el director David Serrano. Con él trabajaste en la exitosa película 'Días de fútbol' en 2003.

Cuando has trabajado a gusto con un director es muy difícil decirle que no cuando te llama. Es un gustazo. No nos hemos reencontrado antes porque él ha estado muy volcado en el teatro y yo tenía otros proyectos, pero en el momento en el que decidí arriesgarme era uno de los nombres con los que me apetecía colaborar.

Desde 2017 has centrado tu carrera profesional encima de las tablas.

Yo hacía teatro desde que salí de la Escuela de Arte Dramático y era una asignatura que tenía pendiente. Al terminar empecé a hacer cine y televisión y no tenía tiempo para esto pero reconozco que se fue apoderando de mí un miedo escénico. No obstante, llegó un momento, quizá un poco aburrida de no ver papeles interesantes, en qué decidí dar el paso. El teatro es un veneno.

¿Asusta actuar delante del público?

No asusta, pero hay que respetarlo porque puede ir en contra de tu interpretación.

¿Qué ofrece el teatro frente a otros medios?

Cada medio me gusta de una manera distinta. Mi trabajo es ser actriz e interpretar un papel. Aunque hay cosas que en el teatro ganas como el contacto directo con el público, también tiene sus desventajas.

El cine y la televisión ofrecen mayor visibilidad entre el gran público. ¿Es difícil no estar siempre en lo más alto?

No, porque es tu trabajo. Yo soy una persona normal. Al contrario, a lo mejor tienes la suerte de pasar más desapercibida, y eso es un lujo.

¿Cuáles son tus futuros proyectos profesionales?

Hay varios pero hasta que no se concreten no puedo decir nada. También me apetece hacer un musical y puede que llegue antes de que lo parezca.



“Levántate
que
el niño
está
tosiendo
de nuevo”

“Maldita
humedad...
teníamos que
haber llamado
a Murprotec
en cuanto
apareció”

MURPROTEC
Diagnóstico / Tratamiento / Solución

900 30 11 30
www.murprotec.es



Empresa líder del sector
con certificación
ISO 9001



Para todos los públicos: Si bien la mayor parte del público espera a última hora para comprar el disfraz que lucirá, en Party Fiesta indican que los basados en el videojuego Fornite, la serie La Casa de Papel o en comidas son los trajes estrella de estas fiestas.

CARNAVAL 2019 | DISFRACES

Fiestas de ladrones y unicornios

Los disfraces inspirados en los protagonistas de La Casa de Papel encabezan la lista de los más vendidos

● Los niños seguirán fieles a sus personajes de dibujos animados

TEXTO DE **SOFÍA CARMONA** (@sophiecarmona)

La serie de televisión La Casa de Papel no deja de cosechar triunfos a pesar de contar tan solo con dos temporadas. Además de protagonizar un impresionante Escape Room en el WiZink Center, el atuendo de los personajes se ha convertido en uno de los disfraces más demandados para este Carnaval 2019. Así, será posible ver a cientos de personas ataviadas con el mono rojo característico y una máscara inspirada en Salvador Dalí.

Gabriela Hernández, responsable de marketing de la cadena de artículos de fiesta y disfraces Party Fiesta explica a GENTE que los “trajes basados en series populares, como Juego de Tronos o Vikingos, así como los fundamentados en videojuegos, como Mario Bross o Fornite” se sitúan en la lista de los más ven-



La temática de unicornios sigue triunfando FOTOS: CHEMA MARTÍNEZ / GENTE

cidos. Hernández revela que “los influencers, las búsquedas en internet y las propias modas en series y estrenos de películas en Estados Unidos” marcan las tendencias a la hora de escoger un disfraz u otro.

Atuendos alegres

Por otro lado, desde Party Fiesta señalan que en esta ocasión “están muy de moda los disfraces de comidas (plátanos, helados, pizzas o patatas fritas) porque dan mucho juego para disfrazar a un gran grupo de gente”.

A diferencia de lo que ocurría en años anteriores, ahora, tanto hombres como mujeres se decantan por trajes “unisex”. La responsable de marketing indica que “por temas destacan los animales y los atuendos divertidos sobre todo para parejas” si bien, matiza, “suele coincidir que los hombres compran más disfraces graciosos”.

Trajes infantiles

Por su parte, la fiebre por los unicor-

nios parece no tener fin. Además de encontrarse presente en prendas y complementos para vestir, es uno de los trajes estrella de este Carnaval entre los más pequeños, tal y como manifiesta Hernández. No obstante, especifica que “los tradicionales se siguen vendiendo, sobre todo, en los de etapa preescolar, de 0 a 3

LOS TRAJES
BASADOS EN
SERIES Y JUEGOS
SON MUY
DEMANDADOS

“COINCIDE QUE
LOS HOMBRES
COMPRAN
DISFRACES MÁS
GRACIOSOS”

años, ya que a los papás les cuesta más innovar y apostar por los disfraces de animales o los de cuentos clásicos”. Al igual que ocurre con los adultos los niños también toman como inspiración a los personajes que aparecen en series y películas. Mientras los chicos se decantan por superhéroes o Fornite, las chicas optan por Lady Bug y Frozen.

FERIA | EXHIBICIÓN

ARCOMadrid se rinde ante el arte peruano

El encuentro se desarrollará hasta el 3 de marzo en Ifema ● Contará con 203 galerías de 31 países

S. CARMONA TENA
@gentedigital

La Feria Internacional de Arte Contemporáneo, ARCOMadrid, celebra hasta el próximo domingo 3 de marzo su edición número 38. Un encuentro en el que estarán presentes un total de 203 galerías de 31 países siendo Perú el país invitado. Una de las principales novedades de este encuentro es que será el último año de Carlos Urroz como director, que pasa el testigo a Maribel López, con quien codirigirá esta edición. Urroz, que se despide de ARCOMadrid tras ocho años al frente,

ha destacado, que, en su opinión, se trata de la mejor edición de las que ha dirigido y en la que han trabajado con contenido que no se ve en otras ferias. Del mismo modo han apostado por potenciar la conexión con Latinoamérica, tanto en el trabajo con los artistas como con las galerías europeas que trabajan con artistas latinoamericanos.

Latinoamérica

Así, pues, este año Latinoamérica será una de las principales representaciones internacionales de la feria. En total contará con 40 galerías de 12 países. Para dar mayor visibilidad a la comunidad procedente de América, Perú ha sido escogido como país invitado a fin de mostrar la producción contemporánea de sus creadores que se vincula con el pasado precolombino.

Dentro de la sección Perú en ARCO, creada junto con el Ministerio de Cultura del Perú, el Ministerio de Relaciones Exteriores, la Embajada en España y Promperú, se exhiben las obras de 24 artistas peruanos como Fernando

Bryce o Sandra Gamarra, seleccionadas por Sharon Lerner, curadora de arte moderno del Museo de Arte de Lima. Por otro lado, Carlos Urroz permitirá, en esta oca-



Carlos Urroz cree que es la mejor edición que ha dirigido ARCO

sión, la exhibición de un nínot de más de cuatro metros de altura que representa al rey Felipe VI, una creación de Santiago Sierra y Eugenio Merino. Su comprador tendrá que prender fuego a la pieza después de abonar los 200.000 euros que cuesta su adquisición, y deberá hacerlo además antes de que transcurra un año desde su adquisición. A buen seguro, esto supondrá un nuevo quebradero de cabeza para el director.



UN MIRÓ DE 4 MILLONES: La obra 'Personnage et oiseau, 27 juillet' (1963), de Joan Miró, con un precio de cuatro millones de euros, es una de las piezas más caras de la edición número 38 de ARCOMadrid.



901 30 20 10
www.amavir.es



Atención médica personalizada · Fisioterapia · Terapia ocupacional · Atención social y psicológica
Animación sociocultural · Peluquería, podología y estética · Transporte adaptado para centro de día
Cocina propia y menús adaptados · Programa específico de rehabilitación en fracturas
Unidades de convivencia según tipo de dependencia

Residencias



Centros de día





AGENDA CULTURAL | MADRID IMPRESCINDIBLE



'AUTOECLIPSE': El Centro de Arte Dos de Mayo acoge la muestra sobre el artista peruano Armando Andrade Tudela. Comisariada por el artista Daniel Steegmann Mangrané, la exposición forma parte del programa ARCO FOCUS Perú creado por ARCOMadrid 2019. En 'Autoeclipse', Armando Andrade reflexiona sobre la naturaleza pública del trabajo, su formalización en el mundo y su capacidad de crear una comunidad, así como de enarbolar contenidos políticos y hacer comentarios sociales.

MÓSTOLES >> Centro de Arte Dos de Mayo | Avenida Constitución, 23 | Hasta el 25 de agosto de 2019 | Gratuito



'FESTIVAL DE ARTE SACRO': La edición 29 del 'Festival Internacional de Arte Sacro' regresa para mostrar el poder del flamenco, el jazz o la música religiosa en espacios singulares como el Congreso de los Diputados o la iglesia de San Jerónimo el Real.

MADRID >> Madrid | Desde el 7 de marzo al 13 de abril



'METRO VIBRA': Con motivo del centenario de Metro de Madrid, la Comunidad de Madrid ha organizado el ciclo de música 'Metro Vibra'. Se trata de una serie de conciertos de rock, rumba o soul que tendrán lugar una vez al mes en diferentes estaciones.

MADRID >> Metro de Madrid | Hasta agosto de 2019 | Gratuito

QUÉ ESCUCHAR

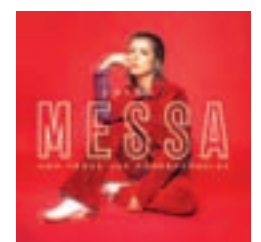

Con todas las consecuencias

Alba Mesa

La actriz, cantante y autora Alba Mesa acaba de publicar su primer trabajo de larga duración 'Con todas las consecuencias'. Un disco, compuesto por once temas, en el que muestra su evolución en el mundo de la música y también como compositora. Si bien todas las canciones son importantes, Mesa destaca 'Valiente' en honor a su gato Sugus, que tuvo que afrontar una larga enfermedad, y 'Rey', su tema favorito y que presenta en dos versiones.



‘NASCA. BUSCANDO HUELLAS EN EL DESIERTO’: La Fundación Telefónica muestra en la exposición ‘Nasca. Buscando huellas en el desierto’ la historia de la gente que pobló la cuenca del Río Grande hace dos mil años. Nasca fue una de las culturas más fascinantes y enigmáticas del antiguo Perú.

MADRID >> Espacio Fundación Telefónica | Hasta el 19 de mayo | Gratuita



UNA SECUELA CON UNA GRAN ACTRIZ: Aitana Sánchez-Gijón es la protagonista de ‘La vuelta de Nora’, que es la secuela de la obra ‘La casa de muñecas’. Una historia sobre la vida de una escritora feminista que en su estreno en Broadway tuvo ocho nominaciones a los premios Tony.

LAS ROZAS >> Teatro Municipal | 2de marzo | 20 horas | 12 euros



UN CLÁSICO DE PUGGINI: El MIRA Teatro de Pozuelo acogerá la representación de ‘Madama Butterfly’. Un drama lírico en tres actos de Giacomo Puccini que estará en su versión original en italiano con sobretítulos en español. Con la dirección musical de Martin Mázik y los coros de Hiroasaki de Japón.

POZUELO >> MIRA Teatro | 2 de marzo | 19 horas | 30 euros



LA MÚSICA DEL CINE: La Banda Municipal de Música de Majadahonda con la dirección de Alejandro Angelini Malatesta representará la melodía de las ‘Grandes películas musicales’. Un recorrido por las sintonías más conocidas del séptimo arte que descubrirán todos los públicos.

MAJADAHONDA >> Carmen Conde | 1 de marzo | 20 horas | Libre



UNA ZARUZELA SOBRE EL AMOR: La Orquesta Martín i Soler trae a Las Rozas la zarzuela de ‘La rosa del azafrán’. Un relato de dos hermanos acomodados, una de las cuales es conocida por su belleza y por haber despreciado a los mejores “partidos” de una comarca de Castilla-La Mancha.

LAS ROZAS >> Auditorio Municipal | 2 de marzo | 20 horas | 20 euros

OFERTA Semana Santa 2019

Del 17 al 21 de ABRIL
VUELO ESPECIAL desde MADRID

BELGRADO

Incluye TOUR PANORÁMICO

Horarios de Vuelos (sujetos a posibles modificaciones)		
17 Abril	Madrid - Belgrado	S. 10,50 / LI. 14,00
21 Abril	Belgrado - Madrid	S. 17,30 / LI. 21,05

PRECIO FINAL (5d/4n)
desde 739€
(Incluidas Tasas de Aeropuerto: 95€)

DUBROVNIK

Incluye VISITA PANORÁMICA

Horarios de Vuelos (sujetos a posibles modificaciones)		
17 Abril	Madrid - Dubrovnik	S. 16,00 / LI. 19,00
21 Abril	Dubrovnik - Madrid	S. 23,20 / LI. 02,20**

PRECIO FINAL (5d/4n)
desde 790€
(Incluidas Tasas de Aeropuerto: 95€)

EL PRECIO FINAL INCLUYE: Vuelo especial; 4 noches en el hotel elegido (o similar) en habitación estándar en régimen de alojamiento y desayuno; Traslados de llegada y salida; Tasas de aeropuerto y combustible (95€., a reconfirmar); Seguro de viaje. Precios: Viajes combinados sujetos a Condiciones Especiales de Contratación (C.E.E.C.) Tasas de aeropuerto calculadas al 11/01/2019. Rogamos reconfirmar en el momento de la reserva, ya que pueden sufrir modificaciones. Consultar si el destino tiene impuesto de tasa turística, que paga el cliente directamente en el hotel. Consultar también Condiciones Generales del Contrato de Viaje Combinado, Nuestros Seguros, Nuestros Precios Incluyen y Qué-venajas en nuestro folleto General de Venta Anticipada 2018. Plazas limitadas y Sujeto a Disponibilidad. Los precios podrán ser revisados conforme al Real Decreto 1/2007 fecha de edición de esta oferta 11 Enero 2019.



Gente Para poner su anuncio llame al: **91 548 02 63**

ANUNCIOS CLASIFICADOS

Avila: 887 585 783* Palencia: 887 585 781*
 Burgos: 887 585 132* Salamanca: 887 585 779*
 León: 887 517 210* Segovia: 887 585 789*
 Logroño: 887 585 784* Valladolid: 887 517 822*

Preparar anuncio en "Gente en Madrid" (11) - Pago: 200115
 Madrid: (página 1) 91 548 02 63 y (página 2) 91 548 02 63
 15. Lunes a Viernes. Horas en Madrid no en correspondencia
 con la programación ni de la actividad de los anunciantes.
 Precio de los anuncios: 15.000 euros. Precio de los anuncios: 15.000 euros.
 Precio de los anuncios: 15.000 euros. Precio de los anuncios: 15.000 euros.

2. EMPLEO
 2.2. DEMANDA

DEMANDA

BUSCO trabajo. Interna/Externa. 640839103.

7. OCIO
 7.3. JUGUETES

DEMANDA

COMPRO juguetes antiguos, álbumes, Madelman, scaxetric, trenes, playmobil. 653017026.

COMPRO juguetes. Scaxetric, Madelman, Nancy, Playmobil, Trenes. 609148383.

Gente digital

- Toda la información de tu ciudad
- Actualizada diariamente
- A tan sólo un click

www.gentedigital.es

¡ALQUILA O VENDE TU PISO!

ANÚNCIALO AQUÍ

Gente

TU ANUNCIO POR SÓLO **6€**

Llámanos: **91 548 02 63**

TESSLINE. Interes Compuesto. 918273901.

15. RELACIONES
 15.2. EL BUSCA ELLA

DEMANDA

EMPRESARIO. Busca Mujer. Amistad, matrimonio hasta 48 años. 651858134.

GERMAN. SOLTERO. 71 AÑOS. BUSCA MUJER 50/70 AÑOS. RELACIÓN PAREJA. 688340627.

VIUDO. Busca mujer 55/61 años. 639548042.

Ofertas y demandas **EMPLEO**

ANUNCIAS AQUÍ POR **6€**

91 548 02 63

15.3. ELLA BUSCA EL

DEMANDA

SEÑORA 64. Busco pareja estable. 67/77 años. No llamadas ocultas. Seriedad. 642415515.

COMPRO juguetes, soldaditos, figuras star wars, muñecas antiguas, Nancy, Marquita Pérez. 609006422.

8. MOTOR
 8.5. VARIOS

OFERTA

SE vende Taxi. 677522139.

14 VARIOS
 14.1. OTROS

DEMANDA

COMPRO objetos antiguos militares. Ropa, medallas, fotos, etc. 609006422.

Si no lo anuncias... NO LO VENDES

Tu anuncio durante una semana por sólo **6€**

Gente

Llámanos: **91 548 02 63**

Maestra Chamana Chalana La Bruja del amor

CANSAO DE SUPER POR AMOR NO CORRESPONDIDO? AMARRES RECUPERAR LA FELICIDAD!

En sólo 72 horas recupero a tu ser amado. Pensad en 7 días y noche. El día siguiente en busca de pasión. Cuenta en un momento de pasión. Puede hacer posible lo imposible. **632 819 696**

AMOR - DINERO TRABAJO SALUD ESTUDIOS - NEGOCIOS 100% EFECTIVO

PROFESIONAL

Promociona tus servicios

¡Más de 400.000 lectores semanales verán tu anuncio!

- Espacios publicitarios a tu medida
- Diseñamos tu anuncio gratis
- Precios muy económicos

Gente CLASIFICADOS

91 548 02 63

SUDOKUS

9	7		5			2		
5			4			1		
6							4	
				8				
8	7	6				1	9	
	6		7	4		3		
	9	3				8		
								1
			8			9	6	

				8				
		3		5				
						4	3	
						8		
			7	4				
8	1				5			
	8	6		9	2			
9			2		1	7		
	4	2		1	6			

Cómo jugar: Complete el tablero de 81 casillas (dispuestas en 9 filas y columnas). Deberá rellenar las celdas vacías con los números que van del 1 al 9, de modo que no se repita ninguna cifra en cada fila ni en cada columna o cuadrado.

SOLUCIÓN IZQ.:

SOLUCIÓN DCHA.:

HORÓSCOPO | LA PREDICCIÓN DE LA SEMANA

<p>ARIES 21 MARZO — 20 ABRIL</p> <p>ACCIÓN: En tus momentos de diversión. SENTIMIENTOS: Es el tiempo de tomar la iniciativa en las relaciones. SUERTE: En tu profesión y ante la sociedad. SALUD: Los cambios son posibles, inténtalo.</p>	<p>LIBRA 23 SEPTIEMBRE — 22 OCTUBRE</p> <p>ACCIÓN: En tus proyectos novedosos. SENTIMIENTOS: Periodo agradable. Disfruta. SUERTE: Con la familia y allegados cercanos principalmente. SALUD: No olvides la generosidad. Es la clave.</p>
<p>TAURO 21 ABRIL — 21 MAYO</p> <p>ACCIÓN: En temas familiares. SENTIMIENTOS: No siempre todo permanece igual. Es bueno que cambie algo. SUERTE: En tus desplazamientos y viajes. SALUD: Resolver incongruencias y llegar al equilibrio.</p>	<p>ESCORPIO 23 OCTUBRE — 22 NOVIEMBRE</p> <p>ACCIÓN: Principalmente en tu profesión. SENTIMIENTOS: Usa tu empatía para sentirte mejor. SUERTE: En tus reuniones con amistades cercanas. SALUD: Tiempo de tranquilidad y dicha.</p>
<p>GÉMINIS 22 MAYO — 21 JUNIO</p> <p>ACCIÓN: Con amigos y parientes cercanos. SENTIMIENTOS: Deberás resolver temas pendientes y todo irá genial. SUERTE: En tu patrimonio. SALUD: Siente la alegría y la dicha de forma real.</p>	<p>SAGITARIO 23 NOVIEMBRE — 21 DICIEMBRE</p> <p>ACCIÓN: En tus viajes y excursiones. SENTIMIENTOS: Todo es favorable y armónico. SUERTE: En tu valoración personal y en asuntos financieros y económicos. SALUD: Te sentirás mejor que nunca.</p>
<p>CÁNCER 22 JUNIO — 22 JULIO</p> <p>ACCIÓN: En asuntos financieros. SENTIMIENTOS: Es bueno sentir que todo va bien y que estás con plenitud. SUERTE: En tus relaciones y amistades cercanas. SALUD: Llénate de todo lo bueno de la vida.</p>	<p>CAPRICORNIO 22 DICIEMBRE — 20 ENERO</p> <p>ACCIÓN: Valórate como es debido. SENTIMIENTOS: Tiempo de organizar todo de forma tranquila. SUERTE: En tus iniciativas y nuevos proyectos. SALUD: El equilibrio es la clave ahora mismo.</p>
<p>LEO 23 JULIO — 22 AGOSTO</p> <p>ACCIÓN: En tus iniciativas. SENTIMIENTOS: Podrás disfrutar de buenos momentos. SUERTE: En la ayuda que das a los demás y que volverá multiplicada. SALUD: Evita paradojas mentales. Relájate.</p>	<p>ACUARIO 21 ENERO — 19 FEBRERO</p> <p>ACCIÓN: En asociaciones y sociedades. SENTIMIENTOS: La armonía y el afecto te ayudarán. SUERTE: Si sabes hacer caso a tus corazonadas. SALUD: Usa tu buen hacer para recibir afecto.</p>
<p>VIRGO 23 AGOSTO — 22 SEPTIEMBRE</p> <p>ACCIÓN: Si haces caso de tu intuición. SENTIMIENTOS: Con tranquilidad todo irá bien. SUERTE: En tus momentos de diversión y de ocio. SALUD: Si la paz inunda tu vida, todo irá genial.</p>	<p>PISCIS 20 FEBRERO — 20 MARZO</p> <p>ACCIÓN: En tus acciones humanitarias. SENTIMIENTOS: Todo lo que des ahora, redundará en tu beneficio. SUERTE: En tus proyectos y colaboraciones. SALUD: Tiempo de excursiones y diversión.</p>

ESPACIO PATROCINADO POR:

Victoria Vélez 625 666 045

Bióloga - Naturópata (Col. 4331)

www.astral.com.es

¿PROBLEMAS DE HUMEDAD EN SU VIVIENDA? EN ACUASEC TENEMOS LA SOLUCIÓN

Averiguamos cuál es la causa de la humedad para aplicar el tratamiento específico y resolver el problema, ya sean humedades por condensación, capilaridades o filtraciones.



> NUESTROS EXPERTOS RESPONDEN:

>En mi casa hay humedad, ¿puede ser un problema?

Las manifestaciones en superficie de la humedad son un indicio de un problema más profundo. Deteriora los muebles y la carpintería, desconcha las paredes, provoca manchas negras en la ropa y mal olor... También hay amenazas causadas por la humedad que no se ven: hongos, ácaros. Puede causar problemas de humedad y provocar alergias, sobre todo en el caso de los niños.

>Mis hijos tienen problemas respiratorios, ¿tendrá que ver entonces con esto?

Puede deberse a que viven en un ambiente demasiado húmedo. Según estudios científicos, los que duermen en habitaciones con problemas de humedad tienen más de un 80% de posibilidades de sufrir asma, bronquitis y rinitis. En este caso, hay que acudir a un técnico.

>¿Es perjudicial un excesivo aislamiento?

Actualmente tendemos en exceso a cerrar la casa para no dejar escapar el calor, y eso propicia que ocurran problemas de humedad.

>¿Por qué aparecen manchas negras en las paredes y en la ropa?

La aparición de salitre, manchas negras en la ropa, vaho en las ventanas y mal olor en una vivienda suelen ser indicativo de que existen problemas de humedad, que también deterioran el espacio físico de la casa.

>¿Qué problemas de salud puede causar la humedad?

Están relacionados, sobre todo, con afecciones respiratorias: asma, sinusitis, dificultades para respirar, bronquitis y rinitis... Tienen que ver con la proliferación de ácaros y hongos. Una casa con problemas de humedad es, definitivamente, una casa insalubre.

>Mis padres tienen una bodega pero nunca la impermeabilizaron, total ahí no vive nadie.

Pues mal hecho, y seguramente se verán las consecuencias en un futuro en forma de problemas de humedad. Las bodegas, sótanos y garajes que están en contacto con la tierra y que no se tratan adecuadamente reciben filtraciones, que afectan a los muros y los pueden dañar seriamente.

>Tengo problemas con la pintura de la pared, que cae.

Es un indicio habitual de que hay humedad capilar, es decir, la que viene de los cimientos y sube por las paredes. Ascende a través de las juntas de mortero.

>¿A qué se debe que se desprendan los zócalos?

A lo mismo: humedad por capilaridad. El agua lleva consigo sales que cristalizan en la superficie, degradando el revoco y los escayolados. Es frecuente que en esos casos aparezcan depósitos salinos en las paredes, y las sales acaban atrayendo más humedad. Para evitar o corregir este tipo de fenómenos, lo mejor es acudir a un técnico que informe acerca de las características de un caso particular.

>¿Qué altura puede alcanzar la humedad de los cimientos?

Depende del grosor del muro, del tipo de pintura, de los poros de la pared y de otras varias circunstancias. Aunque normalmente no alcanza más de dos metros, en casos extremos, por ejemplo cuando la pared tiene una cubierta impermeable, puede llegar a los cinco metros de altura.

>Me ha aparecido moho en las paredes, ¿cuál es el motivo?

El moho aparece debido a que existe una infección por parte de una colonia de hongos. Éstos proliferan debido a la humedad por condensación, es decir, aquella que aparece en las paredes y techos. Seguramente hay también vaho en las ventanas, malos olores y dificultad para calentar la casa.

>¿Y qué problemas pueden acarrear los hongos?

Además de ser estéticamente desagradables, las colonias de hongos pueden causar serios perjuicios para la salud de los ocupantes de la vivienda. En concreto, pueden provocar de manera directa enfermedades como asma y sinusitis, además de problemas respiratorios y dolores de cabeza.

¿De qué manera se solucionan?

Cada tipo de humedad es compleja y requiere un diagnóstico exhaustivo para ver a qué tipo de humedad nos enfrentamos y sólo una vez analizadas las causas podremos acometer la obra con éxito. Por eso es mejor ponerse en manos de profesionales.



MEJOR EMPRESA EN EL TRATAMIENTO DEL AIRE



PREMIO A LA LABOR PROFESIONAL Y COMPROMISO CON LA EXCELENCIA



Garantía 30 años

Pida su diagnóstico COMPLETO Y GRATUITO

900 535 625

www.acuasec.com



+ Información



Tratamientos DEFINITIVOS contra la humedad

Las Rozas DE MADRID

Un paseo por la historia

Cultura
Patrimonio
Huellas del pasado



ORÍGENES DE LAS ROZAS



PRESA DEL GASCO Y CANAL DEL GUADARRAMA



LAS ROZAS DE MADRID Y EL FERROCARRIL



FRENTE DE LAS ROZAS



REGIONES DEVASTADAS



OTRAS ZONAS Y PUNTOS DE INTERÉS

Con la colaboración de: **CIERZO**

Del 6 de marzo al 4 de abril
Sala de exposiciones Auditorio Joaquín Rodrigo (Avenida del Polideportivo 18)

