

Gente

AÑO 14, NÚMERO 549
19 - 26 JULIO 2019

madrid

COMUNIDAD ESTE: ALCALÁ | COSLADA | TORREJÓN | SAN FERNANDO | ARGANDA



MUYFAN | MÚSICA | PÁG. 12

Festivales para todos los públicos y gustos

Con el verano se intensifican estas citas por todo el país. **David Bisbal** será uno de los nombres propios del Starlite



gentedigital.es

MEDIO AMBIENTE | PÁG. 8

Prioridad: limpiar San Fernando

El nuevo Gobierno municipal liderado por Javier Corpa se ha puesto como objetivo desarrollar el programa de limpieza en un plazo de 20 días ● Se están utilizando todos los medios humanos y materiales disponibles ● El Consistorio está haciendo especial hincapié en parques y zonas verdes

PROMOCIÓN APERTURA
ITV COSLADA CENTRO

itv FOTOGRAFÍA O
RECORTA
TU DESCUENTO

29,95€ precio final

Vehículos gasolina hasta 3.500 Kg.



1 000180 302184

39,95€ precio final

Vehículos diesel hasta 3.500 Kg.



1 000180 302181



COSLADA CENTRO

Calle La Mancha, 1

Entrada por av. José Gálvez

28023 Coslada Madrid

Tel.: 916 207 988

itv-coslada@itv.es

Lunes a viernes de 9:00h - 19:00h

Sábados de 9:00h - 13:00h

Reserva online y confirmación por correo electrónico

Oferta especial por nueva apertura de la estación. Consulte vigencia en la web.

Válida únicamente para inspecciones periódicas de vehículos hasta 3.500kg.

No acumulable con otras ofertas. Exclusivo para ITV Coslada centro.

Puede solicitar esta prueba en nuestra web: www.itv.es

ACTUALIDAD | PÁG. 4

Un tercio de los conductores utiliza el móvil

La Fundación CEA lanza una campaña para evitar que se utilicen aplicaciones de mensajería al volante ● La DGT pretende endurecer las sanciones



OPORTUNIDAD
PARTICULARES
E INVERSORES

PLAZAS DE GARAJE
desde

7.000€* + iva

*Promoción 1^{ras} Unidades

En Coslada frente a Metro y Cercanías

689 984 351

garajes@urbancoslada.es



LA FRASE

“La consulta es una mascarada de Pablo Iglesias para justificar su no”

Pedro Sánchez

El presidente del Gobierno en funciones no se ha mordido la lengua sobre la ruptura de negociaciones con Unidas Podemos.

LA CIFRA

50%

Más sentimiento feminista

La mitad de los jóvenes de entre 15 y 29 años que participaron en un estudio se considera feminista. También aumenta la justificación del control sobre la pareja.

EL PERSONAJE



El cruel destino de un héroe

Un joven malagueño ha sido condenado a dos años de prisión y 180.000 euros tras el fallecimiento del atracador de una mujer al que se enfrentó.

EDITA:
GENTE EN MADRID, S.L.

EDITOR:
FERNANDO IBÁÑEZ

REDACTORA JEFE:
MAMEN CRESPO

COORDINADORES DE REDACCIÓN:
FRANCISCO QUIRÓS
JAIME DOMÍNGUEZ

JEFE DE FOTOGRAFÍA:
CHEMA MARTÍNEZ

JEFE DE MAQUETACIÓN:
CARLOS ZUGASTI

MAQUETACIÓN:
ENRIQUE ALONSO

COLABORADORES:
MIGUEL HERNÁNDEZ
(Redacción)

ALBERTO ESCRIBANO
(Redacción)

SOFÍA CARMONA
(Redacción)

IRENE CASANOVA
(Fotografía)

SECRETARIA DE REDACCIÓN:
ELENA HORTA

DIRECTOR DE GRANDES CUENTAS Y ACC. ESPECIALES:
CARLOS ECHEGUREN

JEFE DE MARKETING:
RAFAEL VARA

COORDINADORA DE PUBLICIDAD:
ANA SÁNCHEZ

DISEÑO GRÁFICO:
PATRICIA MARTÍNEZ

REDACCIÓN:
CONDE DE PEÑALVER, 17
1A PLANTA
28006, MADRID

TELÉFONO:
91 369 77 88

E-MAIL:
info@gentemadrid.com

CONTROLADO POR:



EL PERIÓDICO GENTE NO SE RESPONSABILIZA NI SE IDENTIFICA CON LAS OPINIONES QUE SUS LECTORES Y COLABORADORES EXPONGAN EN SUS CARTAS Y ARTÍCULOS

Interés por los políticos

MAMEN CRESPO COLLADA · REDACTORA JEFE

El hartazgo de los ciudadanos con la clase política se pone de manifiesto en cada encuesta que se realiza sobre la materia. No cabe duda de que nos hemos cansado, al menos la mayoría, de escuchar promesas que no se cumplen, de peleas y cruces de declaraciones o de los pactos más inexplicables, como los que se han dado en muchas ciudades y comunidades en las últimas semanas. Ahora bien, si el tema político está ligado con el corazón, la historia cambia. Y debe ser porque el amor lo mueve todo. ¿O no? Pues seguramente no. Y es que, al final, da la sensación de que lo que realmente mueve todo es el interés por la vida de los demás. O eso parece. De ahí que los medios de comunicación hayamos abierto páginas de los periódicos e informativos con la salida del hospital de Albert Rivera, tras estar unos días ingresando con gastroenteritis, acompañado por la cantante Malú, su pareja. Hasta ahora habían decidido no hacer público su noviazgo, pero la persecución a la que parece que se han visto sometidos les ha obligado a dar este paso. Con esto resulta que vuelve a importarnos la política, aunque solo sea porque nos cae bien la artista que sale “con el de Ciudadanos”, como se escucha en la calle. Lo único que refleja este repentino interés es que sigue sin aportarnos nada lo que hagan los políticos, salvo que se ‘mezclen’ con el mundo del corazón, que es el que realmente despierta interés. Ya llenaron páginas y páginas en su día romances tan sonados como el del expresidente francés Nicolas Sarkozy y la cantante Carla Bruni, demostrando que cuando se trata de crónica rosa, no lo dudamos. Igual, con parejas conocidas o no, lo que tienen que hacer es contarnos sus romances para ganarse la atención ciudadana...



SÍGUEME EN LAS REDES SOCIALES:

@mamencrespo

@mamencrespocollada

LA FOTO DE LA SEMANA



La fuerza de los méritos rompe otra barrera

Patricia Ortega recibió el martes el fajín rojo de general convirtiéndose en la primera mujer en alcanzar este rango en las Fuerzas Armadas españolas. Para el Jefe de Estado Mayor del Ejército de Tierra es “el triunfo de la normalidad” tras 30 años de la entrada de la mujer en la milicia.

EL SEMÁFORO



Nuevas ‘manadas’ para reflexionar

Una joven de 17 años sufrió una agresión sexual en grupo el pasado fin de semana en Manresa. Los cuatro detenidos ingresaron en prisión. Mientras, el debate sobre estos delitos gana enteros.



Hacienda pone el foco en la cuenta del fútbol

La Agencia Tributaria y la Guardia Civil investigan un entramado societario que podría haber defraudado más de cinco millones de euros por la financiación de fichajes y clubes.



Von der Leyen, el poder del convencimiento

La alemana Ursula von der Leyen será la primera mujer que presida la Comisión Europea. La designación no ha estado exenta de esfuerzo: tuvo que convencer a 383 eurodiputados.



@gentedigital



ANTES



CON MURPROTEC



DENTRO DE 30 AÑOS



Acaba con las **humedades** de forma definitiva



CONDENSACIÓN



CAPILARIDAD



FILTRACIONES



Empresa líder del sector con certificación ISO 9001

Delegaciones Murprotec en: España / Portugal / Francia / Bélgica / Holanda / Luxemburgo / Italia

Solicita tu diagnóstico gratuito, personalizado, in situ y sin compromiso

900 30 11 30

www.murprotec.es

MURPROTEC

Diagnosis / Tratamiento / Solución



Chatear mientras se conduce acarrea una multa de 200 euros y tres puntos

Uno de cada tres conductores utiliza el móvil al volante

La campaña 'Si conduces, no chatees' pretende acabar con una práctica demasiado extendida • La mayor parte de las distracciones tiene que ver con el uso de los 'smartphones'

JAIME DOMÍNGUEZ
@JaimDominguez

"Tenemos un problema social, que va algo más allá de los accidentes de tráfico, con la dependencia del teléfono móvil". Esta frase del director general de Tráfico, Pere Navarro,

ilustra un fenómeno que ha crecido exponencialmente en los últimos años y que se ha convertido en un quebradero de cabeza para las autoridades: el uso de los 'smartphones' durante la conducción, no solo para hablar sin manos libres, sino también para utilizar las aplicaciones de men-

CADA SEGUNDO
QUE MIRAMOS LA
PANTALLA, EL
COCHE RECORRE
27,5 METROS

sajería instantánea (WhatsApp y similares) mientras se está al volante. La DGT estima que uno de cada tres conductores cae en estas prácticas.

Con motivo del lanzamiento de la campaña 'Si conduces, no chatees', impulsada por la Fundación del Comisariado Europeo del Automóvil, Navarro señaló que, desde 2016, las distracciones se han convertido en la principal causa de accidentes de tráfico, desplazando así al consumo de alcohol, que tradicionalmente era el mayor culpable. La mayor parte de estos despistes se deben al manejo del móvil.

Cifras preocupantes

A pesar de que algunos conductores no son conscientes del peligro que entrañan estos malos hábitos, los datos son elocuentes: durante cada

segundo que empleamos en enviar un mensaje nuestro vehículo recorre 27,5 metros sin control, además de no ver el 40% de las señales que nos indican diversas circunstancias de la vía.

La legislación actual castiga esta práctica con una sanción económica de 200 euros y la retirada de 3 puntos del carné. La DGT propone que la norma se endurezca hasta los 6 puntos, pero esta reforma se encuentra estancada debido a que el Gobierno central está en funciones y no puede aprobar una modificación de este cala-

do hasta que se produzca una investidura en el Congreso de los Diputados. El presidente de la Fundación CEA, Rafael Fernández-Chillón, apoya esta medida señalando que "no se trata de recaudar, sino de corregir una conducta peligrosa".

En cualquier caso, el director de la DGT se muestra "optimista" con respecto al futuro de la Seguridad Vial, dado que España cuenta con una sociedad civil "de lujo" que "tira" para que esta cuestión centre el debate público con el objetivo de reducir la siniestralidad. Para Navarro, estas campañas han ido "poco a poco" interiorizado en los jóvenes, que "tienen ya la cultura de la Seguridad Vial incorporada", pues ya no son los que más mueren en la carretera, como sucedía hace años.

INICIATIVA

Desmontando los falsos mitos sobre las mujeres y la conducción

Con el objetivo de acabar con los estereotipos de género asociados a la conducción y de ayudar a las mujeres en riesgo de exclusión social a ganar en independencia, Midas lanzó la semana pasada la campaña #EllasConducen, que cuenta con el apoyo de la DGT y de Ayuda en Acción y que tiene a la piloto Ana Carrasco como embajadora.

La iniciativa sufragará la adquisición de carnés de conducir a mujeres con una situación económica delicada que necesitan una mayor independencia para desplazarse en su día a día por motivos familiares o de oportunidades profesionales.

Más respetuosas

Los datos de la DGT desmontan el falso mito de que las mujeres son peores al volante, algo que se ha querido destacar desde esta campaña. Por poner un ejemplo, ellas representan solo el 10% de los conductores que murieron en accidentes de tráfico.

Además, la memoria del Instituto de Toxicología y Ciencias Forenses de 2017 refleja que entre los fallecidos que dieron positivo por alcohol y drogas, por cada mujer hubo 11 varones.

Gente sortea...

30 ENTRADAS
DOBLES para



Para participar, envíanos un correo a:

promociones@gentedigital.es

¡Participa!

* Bases en www.gentedigital.es. Válido para correos enviados desde el viernes 19 de julio de 2019 hasta el martes 23 de julio de 2019, ambos incluidos. Se otorgará una entrada doble por ganador válida para los parques de Cercedilla o Pelayos.



Un mes de Gobierno de Almeida marcado por Madrid Central

La moratoria de multas, que solo estuvo en vigor cinco días, sigue siendo rechazada por los tribunales al no ofrecer alternativas • El Ayuntamiento prevé aprobar inicialmente en el Pleno de este mes la operación Nuevo Norte

MIGUEL HERNÁNDEZ
@miguelher73

Las nuevas Corporaciones locales cumplieron esta semana su primer mes al frente de los ayuntamientos de la región. 30 días que han dado mucho de sí, sobre todo en la capital, con la llegada de José Luis Martínez-Almeida (PP) a la Alcaldía en sustitución de Manuela Carmena como cabeza visible de un Gobierno de coalición con Cs, aupado con el respaldo de Vox en la sesión de investidura.

Después de los nombramientos, las primeras y rápidas decisiones y también las primeras polémicas y críti-

cas por parte de los grupos de la oposición y de un sector de la ciudadanía.

La decisión más controvertida, que supuso hasta la organización de una manifestación por las calles de la capital el 29 de junio (solo dos semanas después de la investidura de Almeida) fue la moratoria de multas de tres meses de Madrid Central que tenía como objetivo estudiar mejoras para la zona de bajas emisiones del distrito Centro. Esta actuación sólo duró cinco días (del 1 al 5 de julio), ya que la justicia aceptó la petición de suspensión cautelar presentada por Ecológicos en Acción y volvieron las sanciones para los con-



El alcalde, junto a la vicealcaldesa, Begoña Villacís, en la calle de Galileo

ductores que incumplieran las normas. A su vez, el recurso interpuesto por la Administración municipal contra la suspensión cautelar fue rechazado este mismo martes 16 de julio al entender los magistrados que el decreto no ofrece un plan alternativo.

Por otro lado, Almeida dio la orden de apagar los semáforos de la A-5 el 26 de junio para, "potenciar la seguridad vial y aumentar las alternativas de movilidad sostenible". La plataforma Campamento Sí recurrirá al Defensor del Pueblo por el posible uso indebido de fondos públicos con la retirada de los semáforos de la A-5.

Otra de las medidas cuestionadas fue la reversión de la peatonalización parcial de la calle de Galileo (Chamberí) que se hizo efectiva el 2 de julio. Jardineras y bancos fueron retirados para crear más espacio

para aparcamiento de vehículos.

Urbanismo

En materia de Urbanismo, el nuevo equipo de Gobierno realizó en estos días importantes anuncios que deberán ser refrendados en el Pleno de Cibeles del próximo 29 de julio. El más importante será la aprobación inicial de Madrid Nuevo Norte, aunque la pre-

EL PLENO DE ESTE MES DARÁ LUZ VERDE AL PROYECTO DE CUATRO CAMINOS

visión era que la operación pasara por la sesión ordinaria de septiembre. También en julio, se dará luz verde al proyecto de la cooperativa Metropolitana en los terrenos de las antiguas cocheras de Metro de Cuatro Caminos. Por otro lado, la intención de volver al plan general de 1997 lo que supondrá la construcción de más de 105.000 viviendas en los desarrollos del Sureste.

¡ADIÓS PILAS!
¡Hasta 24h oyendo con una sola carga!

Audífono Recargable
1.360€

REGALO*
TV CONNECTOR
Solo por venir de parte del Periódico Gente, Llévate este Regalo valorado en 150€

Centro Óptico Social
¡23 CENTROS A TU DISPOSICIÓN!
ENCUENTRA EL MÁS CERCANO EN WWW.CENTROOPTICOSOCIAL.ES

C/ Murillo 1, 28805 ALCALÁ DE HENARES
Tlf: 91 880 65 77
C/ Pesquera 3 (Esq. Cervantes) TORREJÓN
Tlf: 91 069 86 82

J.D./E.P.
comunidad@genteenmadrid

La estación de Metro de Bilbao cerrará desde este sábado 20 de julio sus andenes de la Línea 4 para instalar un ascensor. Los trenes que hacen este recorrido pasarán por allí, pero no efectuarán parada. Las obras finalizarán el viernes 20 de septiembre, por lo que el servicio se restablecerá sábado 21. Durante el periodo que duren los trabajos, el servicio de la Línea 1 funcionará con normalidad.

Las tareas cuentan con un presupuesto de 8 millones de euros y se encuentran integradas dentro de las obras de instalación de un total de siete ascensores, que Metro de Madrid tiene previsto implantar en la estación de Bilbao para hacerla completamente accesible para personas con movilidad reducida. Respecto a estos siete elevadores, uno da acceso a la calle, otros dos son distribuidores y otros cuatro facilitan el acceso a los andenes tanto de la Línea 1 como de la 4 (entre los que se encuentra el que se va a instalar durante este verano).

También se aprovechará para modernizar los revestimientos, las instalaciones y la tecnología que habían quedado "obsoletos". También se implantará un sistema de impermeabilización de todas las bóvedas para eliminar las filtraciones, conduciendo el agua por medio de diferentes métodos de canalización hacia los pozos de bombas existentes en la red.

Sin fecha para el cierre

Por otra parte, el Consorcio Regional de Transportes deberá decidir en breve la fecha del cierre total de la Línea

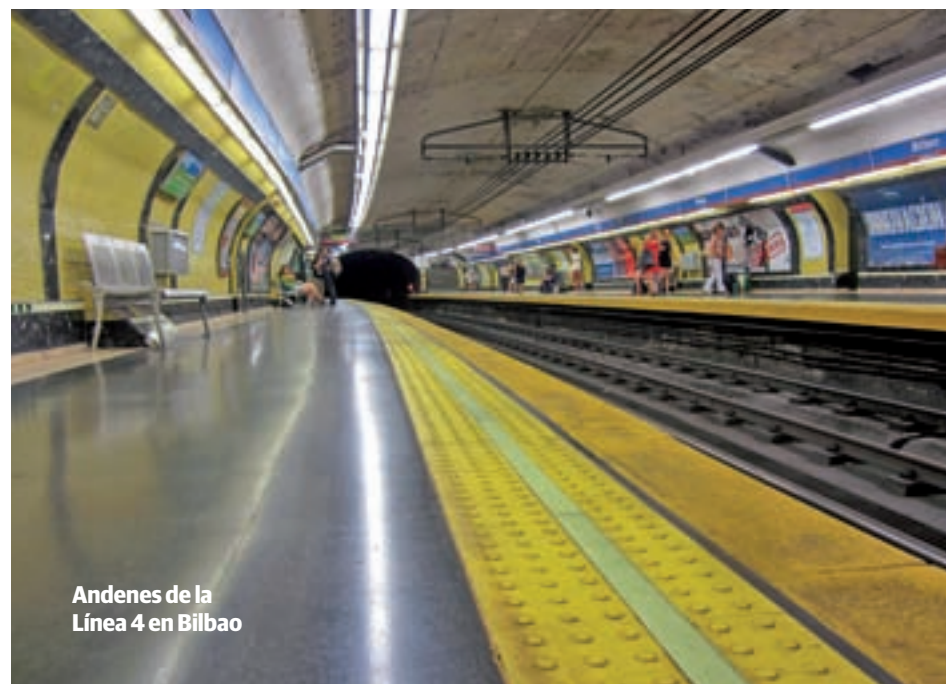

Andenes de la Línea 4 en Bilbao

Cerrados por obras los andenes de la L-4 de Bilbao

Metro llevará a cabo trabajos para instalar un ascensor desde este sábado 20 de julio hasta el 20 de septiembre

- El corte completo de la línea aún no tiene fecha de ejecución

PROLONGACIÓN DE LA LÍNEA 11

Madrid Río tendrá una estación

La prolongación de la Línea 11 de Metro contempla una nueva estación en el entorno de Madrid Río, concretamente en el entorno del Paseo de Yeserías y Santa María de la Cabeza.

El proyecto presentado esta semana por la consejera de Transportes en funciones, Rosalía Gonzalo, parte de Plaza Elíptica e incluye

una conexión en Palos de la Frontera (L-3) y otra en Atocha Renfe (L-1, Cercanías y Alta Velocidad). La ampliación llega hasta Conde de Casal (L-6), donde se construirá un gran intercambiador de transportes que conectará las terminales de los autobuses interurbanos que conectan la capital con los municipios de la A-3.

4 para acometer unas obras de renovación de la infraestructura que durarán alrededor de dos meses.

Fuentes de la Consejería de Transportes indicaron hace algunas semanas que el calendario no está cerrado, pese a que existe una propuesta técnica que sugería hacerlo entre el 24 de agosto y el 24 de noviembre. El tramo afectado es el que transcurre entre las estaciones de Argüelles y Pinar de Chamartín, que comprende un total de 23 estaciones del suburbano madrileño.

La estación de Gran Vía no abrirá hasta 2020

La consejera de Transportes en funciones, Rosalía Gonzalo, no dio una fecha concreta ● La obra está condicionada por los restos arqueológicos

GENTE

La estación de Metro de Gran Vía no reabrirá sus puertas hasta el año que viene, según reveló esta semana la consejera regional de Transportes en funciones, Rosalía Gonzalo, que no supo dar una fecha concreta para la vuelta a la normalidad de la parada.

A pesar de que las últimas previsiones de la Comunidad de Madrid señalaban al último trimestre de este año como objetivo, Gonzalo aseguró esta semana que en diciembre "la obra en superficie estará minimizada", pero "no se podrá dar servicio porque seguirán los trabajos". "Esta-

mos avanzando en el ritmo adecuado", apuntó la consejera, al tiempo que lamentó los problemas que se están generando a los vecinos y a los comerciantes de la zona.

Desde agosto de 2018

La estación de Gran Vía lleva cerrada al público desde el 20 de agosto del año pasado, cuando se clausuró para realizar las tareas necesarias para unirla con Cercanías Sol y para mejorar los elevadores.

En principio, la previsión era que volviera a abrirse en abril de 2019, pero durante los trabajos apareció el hueco del ascensor diseñado por el arquitecto Antonio Palacios y construido en el año 1919, lo que llevó a la paralización de las tareas para estudiar estos restos.

La protección de este hallazgo y de otras estructuras originales del Metro ha provocado la ralentización de todo el proceso.

En marcha un Plan Integral de Limpieza para San Fernando

El Consistorio se ha puesto como meta desarrollar el programa completo en 20 días ● Se ha dividido la localidad en 15 zonas de actuación ● Contempla además una campaña intensiva de adecuación de todos los parques

ACTUACIONES

GENTE
@gentedigital

El Ayuntamiento de San Fernando de Henares ha puesto en marcha un Plan de Limpieza Integral que abarcará todo el municipio, con división del mismo en 15 zonas, durante un periodo aproximado de 20 días, finalizando en el entorno del centro urbano. El pistoletazo de salida de esta actuación, que se enmarca dentro del Programa de Recuperación de Barrios orquestado

EL GOBIERNO
CONTROLA EL
CUMPLIMIENTO
DE LAS
CONCESIONARIAS



Maquinaria municipal utilizada en las calles

por el actual equipo de Gobierno, tuvo lugar el pasado lunes en el área conocida como UG5, con punto de partida en la calle Igualdad.

Espacios verdes

El plan se completa, además, con otra campaña intensiva en espacios verdes también en marcha, que implica el recorte de arbustos o la elimina-

ILUMINACIÓN

La Plaza de España brilla de nuevo

La Plaza de España, uno de los espacios más emblemáticos de San Fernando, perdió su luz hace más de diez años. Ahora, el Ayuntamiento ha dotado de iluminación al enclave, punto de encuentro y epicentro de la actividad diaria de la localidad. "Esta plaza ha vuelto a ser un lugar seguro, al servicio de todos los vecinos", explicó el alcalde, Javier Corpa.

ción de malas hierbas, así como la adecuación de los parques, entre otras medidas.

En este caso, las labores se prolongarán por más tiempo debido a la dedicación que requieren las mismas. "Estas son acciones muy medidas que hemos puesto en marcha en tiempo récord gracias al trabajo desempeñado desde el área de Mantenimiento

de la Ciudad y a la predisposición de las empresas adjudicatarias del servicio, con cuyos responsables mantuvimos varias reuniones, y que han sacado a las calles toda la maquinaria y medios disponibles para llevarlas a cabo", indicó el alcalde, Javier Corpa, que se desplazó a comienzos de semana hasta la UG5 para comprobar, in situ, el desarrollo de estos trabajos. "El Plan de Limpieza Integral no implicará, por otro lado, descuidar el servicio en el resto de la localidad", apostilló el primer edil.

Por último, Corpa remarcó que desde el Consistorio ya se está llevando a cabo un seguimiento periódico de las concesionarias relativo al co-

LAS EMPRESAS
HAN SACADO A
LA CALLE TODOS
SUS MEDIOS
DISPONIBLES

recto cumplimiento del contrato que diferentes empresas mantienen con el Ayuntamiento para llevar a cabo servicios básicos esenciales para los ciudadanos.

Primeros días

Estos primeros días, los operarios municipales de limpieza han actuado en calles como la de Severo Ochoa, Albert Camus o las avenidas de Somorrostro, San Sebastián, Parque Roma y Zarauz.

La próxima semana continuará en cada una de las zonas en las que se ha establecido el calendario de actuación, dando por terminado el plan una vez se llegue a la avenida de Irún y a las calles Santillana, Laredo y Torrelavega.

Siete nuevos agentes se incorporan a la Policía Local

SAN FERNANDO

GENTE

Siete nuevos agentes de Policía Local se han incorporado, tras su correspondiente etapa formativa, al cuerpo municipal de efectivos de San Fernando y fueron recibidos por el alcalde Javier Corpa y otros mandatarios de la ciudad.

"Con estas incorporaciones vamos a mejorar el funcionamiento de la plantilla y se fortalecerá la seguridad en las calles. Vienen con una excelente preparación y apoyarán y reforzarán el trabajo diario", indicó Corpa.

Roberto Baldanta, concejal de Seguridad, afirmó durante el encuentro que "tienen ganas y representan talento e ilusión, que es muy importante".

Detenido por agredir con arma blanca

SAN FERNANDO

Agentes de la Policía Local de San Fernando de Henares han detenido esta semana al autor de una agresión con arma blanca que se produjo el pasado sábado en el municipio.

Los agentes se incautaron de un cuchillo de unos 15 centímetros de hoja.

Mejoras en otras diez zonas verdes

Con estas actuaciones son ya 112 los parques nuevos y reformados por el Gobierno popular ● Se han sustituido zonas terrazas por pavimento

TORREJÓN

GENTE
El parque Sol fue el escenario elegido para presentar las últimas reformas realizadas en 10 zonas verdes de Torrejón

de Ardoz, sumando así un total de 112 parques nuevos y reformados por el actual Gobierno local, según informaron fuentes municipales. En la mayoría de las actuaciones realizadas, los trabajos se han centrado en sustituir zonas

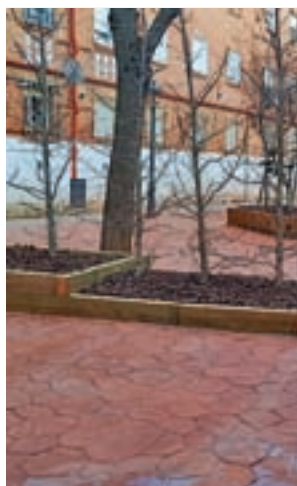

Zona remodelada

terrazas por pavimento impreso de color, para evitar así los encharcamientos que se producen con las lluvias, potenciar con nuevas plantaciones su vegetación e instalar riego por goteo para facilitar el mantenimiento.

Crecimiento

El alcalde, Ignacio Vázquez, afirmó durante la presentación que "mejorar nuestras zonas verdes nos permite crecer como ciudad y facilitar el día a día de los vecinos para que tengan unos parques en unas buenas condiciones".

Cierra temporalmente la Oficina de Empleo

ARGANDA

GENTE

La Oficina de Empleo de Arganda del Rey está acometiendo unas obras de sustitución del sistema de climatización desde el 15 de julio, por las cuales las instalaciones estarán cerradas temporalmente, por un plazo previsto de cuatro semanas, y los

usuarios tendrán que desplazarse hasta la de Moratalaz.

Según ha informado el Consistorio en un comunicado, ante los inconvenientes que estas obras están ocasionando ya a los vecinos, el Ayuntamiento de la localidad ha ofrecido unas instalaciones municipales para que la ciudadanía no tenga que desplazarse a Madrid para sus gestiones.

BRICOMART



PRECIOS DE ALMACÉN
IVA INCLUIDO



TODO EL STOCK EN EL ALMACÉN



RAPIDEZ DE COMPRA



MARCAS DE CALIDAD PROFESIONAL

El almacén de la construcción y la reforma

bricomart.es

MUEBLES

MUEBLES DE BAÑO DE 70 Y 80 CM

 <p>Conjunto 84€</p> <p>Fabricación NACIONAL</p> <ul style="list-style-type: none"> Mueble en kit: fácil transporte Encimera intercambiable <p>MUEBLE BAÑO LC1 80 80 x 46 cm. Estructura en melamina. 2 puertas. Encimera de resina PMMA blanca con lavabo integral. Espejo liso. Color blanco. (0957047) (0957051)</p>	 <p>Conjunto 110€</p> <p>Fabricación NACIONAL</p> <ul style="list-style-type: none"> Mueble en kit: fácil transporte Encimera intercambiable <p>MUEBLE BAÑO KRONO 80 80 x 46 cm. Estructura en melamina. 2 puertas. Encimera cerámica blanca con lavabo integral. Espejo liso. Color noble. (0480080)</p>	 <p>Conjunto 129€</p> <p>Fabricación NACIONAL</p> <ul style="list-style-type: none"> Mueble en kit: fácil transporte Encimera intercambiable <p>MUEBLE BAÑO ARUBA 80 80 x 46 cm. Estructura en melamina. 2 cajones. Encimera cerámica blanca con lavabo integral. Espejo liso. Color blanco. (0957048) (0942419)</p>	 <p>Conjunto 147€</p> <p>Fabricación NACIONAL</p> <ul style="list-style-type: none"> Mueble en kit: fácil transporte <p>MUEBLE BAÑO MILAN 80 80 x 46 cm. Estructura en melamina. 1 cajón con tirador sliem. Encimera cerámica blanca con lavabo integral. Corredora oculta soft. Color vintage. (0980162) (0942420) (0942421)</p>																			
 <p>Conjunto 169€</p> <p>Fabricación NACIONAL</p> <ul style="list-style-type: none"> Cierre amortiguado <p>MUEBLE DE BAÑO DAKOTA 80 80 x 46 cm. Estructura en melamina. 3 cajones con cierre amortiguado. Encimera cerámica blanca con lavabo integral. Interior textil con gomas ocultas. Espejo liso. Color natural.*** (0940070) (0940071)</p>	 <p>Conjunto 169€</p> <p>Fabricación NACIONAL</p> <ul style="list-style-type: none"> Mueble en kit: fácil transporte <p>MUEBLE BAÑO CALIPSO 80 80 x 46 cm. Estructura lacada. 1 cajón. 2 puertas. Encimera cerámica blanca con lavabo integral. Espejo liso. Color blanco. (0931131)</p>	 <p>Conjunto 169€</p> <p>Fabricación NACIONAL</p> <ul style="list-style-type: none"> Cierre amortiguado <p>MUEBLE BAÑO GENOA 80 80 x 46 cm. Estructura en melamina. 3 cajones. 1 puerta. Encimera cerámica blanca con lavabo integral. Espejo liso. Tiradores tipo sliem. Color royal café. (0940170) (0942420) (0940171)</p>	 <p>Conjunto 295€</p> <p>Fabricación NACIONAL</p> <ul style="list-style-type: none"> Cierre progresivo <p>MUEBLE BAÑO INDO 80 80 x 46 cm. Estructura en melamina. 3 cajones. Encimera cerámica blanca con lavabo integral. Espejo decorado a juego. (0950041) (0950042) (0942421)</p>																			
 <p>Conjunto 335€</p> <p>Fabricación NACIONAL</p> <ul style="list-style-type: none"> Cierre progresivo <p>MUEBLE BAÑO FACTORY 80 80 x 45 cm. Estructura en hierro galvanizado lacado al horno, color negro mate. 1 cajón extracción total en melamina vintage. Encimera resina blanca con lavabo integral. Espejo decorado a juego con tirador de madera. (0970034) (0940031) (0970032)</p>	 <p>Conjunto 349€</p> <p>Fabricación NACIONAL</p> <ul style="list-style-type: none"> Cierre progresivo <p>MUEBLE BAÑO TEKA 80 80 x 46 cm. Estructura en melamina. 3 cajones. Encimera cerámica blanca con lavabo integral. Espejo liso. Color blanco. (0970034)</p>	 <p>Conjunto / Blanco 349€</p> <p>Fabricación NACIONAL</p> <ul style="list-style-type: none"> Cierre progresivo <p>MUEBLE BAÑO FAMILY 80 80 x 46 cm. Estructura en melamina. 3 cajones con cierre amortiguado. Encimera cerámica blanca con lavabo integral. Espejo liso con aplique.</p> <table border="0"> <tr> <td>Blanco</td> <td>(0957042)</td> <td>349€</td> </tr> <tr> <td>Antracita</td> <td>(0957043)</td> <td>349€</td> </tr> <tr> <td>Noble</td> <td>(0957041)</td> <td>349€</td> </tr> </table>	Blanco	(0957042)	349€	Antracita	(0957043)	349€	Noble	(0957041)	349€	 <p>Conjunto / Eris 355€</p> <p>Fabricación NACIONAL</p> <ul style="list-style-type: none"> Cierre progresivo <p>MUEBLE BAÑO INDO 80 80 x 46 cm. Estructura en melamina. 3 cajones. Encimera cerámica blanca con lavabo integral. Espejo decorado a juego.</p> <table border="0"> <tr> <td>Gris antracita</td> <td>(0950041)</td> <td>(0950042)</td> <td>(0942421)</td> <td>355€</td> </tr> <tr> <td>Natural</td> <td>(0950043)</td> <td>(0950042)</td> <td>(0942421)</td> <td>355€</td> </tr> </table>	Gris antracita	(0950041)	(0950042)	(0942421)	355€	Natural	(0950043)	(0950042)	(0942421)	355€
Blanco	(0957042)	349€																				
Antracita	(0957043)	349€																				
Noble	(0957041)	349€																				
Gris antracita	(0950041)	(0950042)	(0942421)	355€																		
Natural	(0950043)	(0950042)	(0942421)	355€																		

*La encimera se vende por separado. **La encimera y el espejo se venden por separado. *** El perfil y la vitrola se venden por separado. **** Los patos y el fono se venden por separado. ***** La encimera, el espejo y el perfil se venden por separado.



BRICOMART ALCORCÓN P.I. EL LUCERO. Calle del Ejército del Aire, 1. 28922 ALCORCÓN (MADRID)

BRICOMART LEGANÉS PARQUE COMERCIAL PLAZA NUEVA. Carretera M-425, Km. 2,200. 28918 LEGANÉS (MADRID)

BRICOMART MAJADAHONDA M-503. FRENTE A EL CARRALERO. Calle Flauta Mágica, nº 25. 28222 MAJADAHONDA (MADRID)

BRICOMART RIVAS VACIAMADRID PARQUE RIVAS. Avenida de la Técnica s/n. 28529 RIVAS VACIAMADRID (MADRID)

BRICOMART USERA Av. de los Rosales, 24. 28041 MADRID

BRICOMART ALCOBENDAS Carretera Fuencarral, 55. 28108 ALCOBENDAS (MADRID)

De lunes a viernes de 7:00h. a 21:30h. y sábados de 7:30h. a 22:00h. ininterrumpidamente.
 Abrimos todos los festivos de 7:00h. a 21:30h. y todos los domingos de 9:00h. a 15:00h. o de 9:00h. a 21:00h. Consulta horarios en tu almacén.
 Todos los precios de nuestros productos incluyen IVA. Precios válidos hasta el 2 de agosto de 2019. BRICOLAJE BRICOMAN, S.L.U. + CIF: 884406289 + Calle Margarita Salas, 6 Parque Tecnológico, 28919 Leganés.

DE BAÑO

MUEBLES DE BAÑO DE 80 CM

Conjunto
157€

Fabricación NACIONAL

Encimera intercambiable

MUEBLE BAÑO NILO 80
80 x 46 cm. Estructura en melamina alto brillo. 2 cajones. 2 puertas. Encimera cerámica blanca con lavabo integral. Espejo liso. Color: blanco. **
(01740191) (01740192) (01740194)

Conjunto / Ceniza
124€

Fabricación NACIONAL

Mueble en kit. fácil transporte

Encimera intercambiable

MUEBLE BAÑO URBAN 80
80 x 46 cm. Mueble en melamina alto brillo. 1 cajón. 1 portón. Encimera cerámica blanca con lavabo integral. Espejo liso.
Blanca (01046470) (01046470) 124€
Ceniza (01046470) (01046470) 124€
Natural (01046470) (01046470) 124€

Conjunto
149€

Fabricación NACIONAL

Cierre amortiguado

MUEBLE DE BAÑO DAKOTA 80
80 x 46 cm. Estructura en melamina. 2 cajones con cierre amortiguado. Encimera cerámica blanca con lavabo integral. Interior textil con guías ocultas. Espejo liso. Color: nogal. (01490700) (01490700)

Conjunto
169€

Fabricación NACIONAL

Cierre amortiguado

MUEBLE DE BAÑO DAKOTA 80
80 x 46 cm. Estructura en melamina. 3 cajones con cierre amortiguado. Encimera cerámica blanca con lavabo integral. Interior textil con guías ocultas. Espejo liso. Color: nordik. ** (01640190) (01640190)

Conjunto
295€

Fabricación NACIONAL

Cierre progresivo

MUEBLE BAÑO TEXA 80
80 x 46 cm. Estructura en melamina. 2 cajones. Encimera cerámica blanca con lavabo integral. Espejo liso. Color: blanco. (01010100)

Conjunto / Blanca
274€

Fabricación NACIONAL

Apliche incluido

Cierre progresivo

Roca

MUEBLE BAÑO VICTORIA 80
80 x 46 cm. Estructura en melamina. 2 cajones. Encimera cerámica blanca con lavabo integral. Espejo liso. ****
Blanca (01467124) 274€
Abedul (01467122) 339€

Conjunto / Blanca
274€

Fabricación NACIONAL

Cierre progresivo

MUEBLE BAÑO RIN 80
80 x 46 cm. Estructura en melamina. 2 cajones. Encimera cerámica blanca con lavabo integral. Espejo decorado a juego. Color: nebraska y gris. (01004110) (01004120) (01004130)

Conjunto
315€

Fabricación NACIONAL

Cierre progresivo

MUEBLE BAÑO DANUBIO 80
80 x 46 cm. Estructura en melamina. 4 cajones. Encimera cerámica blanca con lavabo integral. Espejo decorado a juego. Color: natural. (01040104) (01040104) (01040104)

Conjunto
359€

Fabricación NACIONAL

Fondo reducido

Cierre progresivo

Roca

MUEBLE BAÑO NANTES 80
80 x 46 cm. Estructura en melamina. 2 cajones. Encimera cerámica blanca con lavabo integral. Espejo liso. Color: walis Memphis. **** (01020440) (01020470) (01020462)

Conjunto / Blanca
370€

Fabricación NACIONAL

Mueble suspendido

Cierre progresivo

MUEBLE BAÑO DEBBA ROBLE 80
80 x 46 cm. Estructura lacada. 2 cajones con cierre amortiguado. Encimera cerámica blanca con lavabo integral. Espejo liso con apliche. ****
Blanco (01019970) 370€
Roble (01019980) 370€
Antroca (01019984) 370€

Conjunto
385€

Fabricación NACIONAL

Cierre progresivo

MUEBLE BAÑO DANUBIO 80
80 x 46 cm. Estructura en melamina. 4 cajones. Encimera cerámica blanca con lavabo integral. Espejo decorado a juego. Color: natural. (01040104) (01040104) (01040104)

Conjunto
395€

Fabricación NACIONAL

MUEBLE BAÑO MONZA 80
80 x 46 cm. Estructura en melamina. 2 cajones. Encimera cerámica blanca con lavabo integral. Espejo liso. Color: pino Sacramento. **** (01030490) (01030490)

BRICOMART



Plaza de toros de la localidad

La Feria de Novilladas de Arganda cumple 32 ediciones este 2019

La presentación de los carteles será este viernes 19 (20 horas) en el Auditorio Montserrat Caballé ● Se celebrará del 9 al 17 de septiembre

FESTEJOS

GENTE

La Feria de Novilladas de Arganda del Rey ya tiene carteles para la que será su 32 edición, que se celebrará del 9 al 17 de septiembre en el histórico coso de la Plaza de la Constitución.

Como viene siendo habitual desde 1988, en la feria se darán cita los mejores novilleros del escalafón, que tendrán que enfrentarse a ganaderías de renombre como son Toros de Tenorio (lunes 9), Torrestrella (martes 10), Victorino Martín (miércoles 11), Juan Pedro Domecq (viernes 13) y Espartaco (lunes 16).

Los novilleros serán Carlos Olsina, José Rojo, Miguel

Aguilar, Rubén Fernández, Alfonso Ortiz, Diego San Román, Antonio Grande, El Rafi, Isaac Fonseca, Ignacio Olmos, Francisco de Manuel, Fernando Plaza, Manuel Diosleguarde, Alejandro Mora y Borja Collado.

Concurso de Recortes

Además, el jueves 12 tendrá lugar el tradicional Concurso Benéfico de Recortes, con astados de la ganadería de Domínguez Camacho.

El martes 17, para cerrar el ciclo, los alumnos de la Escuela Taurina de Arganda del Rey-Fundación El Juli protagonizarán una clase práctica.

Este viernes, a las 20 horas, se presentan los carteles en el Auditorio Montserrat Caballé.

Aitana, Morat y Luz Casal no se perderán las Ferias de Alcalá 2019

La programación cuenta con casi 300 actividades para todos los públicos ● Las celebraciones se prolongarán del 24 de agosto al 1 de septiembre ● Espectáculos infantiles a diario

FIESTAS

GENTE

@gentedigital

Casi 300 actividades, con propuestas de primer nivel como los conciertos de Aitana, Miguel Poveda, Morat, Luz Casal y Despistaos, conformarán la programación de las próximas Ferias 2019 de Alcalá de Henares, que arrancarán el 24 de agosto con el pregón a cargo de la karateca Lidia Rodríguez, campeona del mundo sub 21, subcampeona del mundo y campeona de Europa en categoría absoluta, y se prolongarán hasta el 1 de septiembre.

Recinto Ferial

El Recinto Ferial albergará 84 atracciones, 27 entidades y 12 peñas y de nuevo contará con baños tipo camión tráiler, así como con las campañas Punto Arcoiris, para denunciar agresiones motivadas por homofobia, y Punto Violeta contra agresiones sexistas.

El horario será de domingo a miércoles, de 19 a 3:30 horas y de jueves a sábado de 19 a 5 horas. El viernes 23 de agosto y domingo 2 de septiembre se mantendrá hasta la una de la mañana.

Los Días del Niño, que tienen lugar el miércoles 28 de



Aitana se subirá al escenario

agosto y el domingo 1 de septiembre, contarán con descuentos en algunas atracciones, que funcionarán sin música de 19 a 21 horas para las personas con trastorno del espectro autista.

Conciertos

Las Ferias de este año volverán a contar con los Conciertos de la Muralla, que se celebrarán en el Auditorio del Patrimonio. El ciclo lo abrirá Aitana el 28 de agosto y le seguirá Miguel Poveda, que actuará el 29. Morat lo hará el día 30 y Luz Casal el 31.

En cuanto al teatro, el Salón Cervantes acogerá trece funciones de cinco compa-

SE TRATARÁN
DE EVITAR LAS
AGRESIONES
POR HOMOFOBIA
Y SEXISTAS

ñías y la programación se abrirá con 'El Funeral', protagonizada por Concha Velasco y Jordi Rebellón, que ofrecerá una función el 23 y 25 de agosto a las 21:30 horas y otra doble el sábado 24 de agosto a las 19 y a las 21:30 horas.

Habrán actividades infantiles gratuitas todos los días con teatro, títeres y cuentacuentos en la Plaza de Palacio y un gran parque infantil con hinchables en la Plaza Cervantes también a diario.

Más información en Aytoalcaladehenares.es.

Podemos entra en el Gobierno local de Rivas

La formación morada finalmente accede a formar parte del Ejecutivo liderado por Pedro del Cura ● Esperan poder incorporar también al PSOE

POLÍTICA

GENTE

Las formaciones locales de Izquierda Unida-Equo-Más Madrid y Podemos Rivas han alcanzado un acuerdo para la participación de Podemos en el Gobierno municipal del

Ayuntamiento de Rivas Vaciamadrid, liderado por Pedro del Cura.

Tras la ronda de contactos que viene llevando a cabo la coalición de izquierdas con las demás formaciones de progreso de la ciudad, se ha llegado a un Acuerdo Político Programático entre IU Rivas-

Equo-Más Madrid y Podemos, junto con una propuesta de participación en el Gobierno local entre las dos formaciones políticas.

Trabajo conjunto

La decisión está basada en el trabajo desarrollado por la Mesa de negociación y no se cierra a la labor conjunta entre PSOE de Rivas y la coalición IU Rivas-Equo-Más Madrid, sino que desde el Gobierno esperan poder avanzar

de manera definitiva para la incorporación de los socialistas al Ejecutivo municipal, fruto del llamamiento realizado para "trabajar con el objetivo de reflejar la voluntad mayoritaria de esta ciudad para continuar con las políticas progresistas que definen a Rivas Vaciamadrid".

El entendimiento entre las dos fuerzas políticas locales es también expresión de la línea política de alianzas emprendida a nivel estatal.

Un juez obliga a seguir tratando a una paciente

ALCALÁ

GENTE

El Hospital de Alcalá de Henares no recurrirá la decisión de un juez de ordenar seguir con el tratamiento de una paciente con una enfermedad neurodegenerativa a instancias de su familia.

El pasado 10 de julio, el juez de instrucción número 6

de Alcalá de Henares estimó las medidas cautelares solicitadas por la Asociación Española de Abogados Cristianos para que se continúe el tratamiento a la paciente.

El juez acordó que se procediera por parte de "facultativos médicos de este centro hospitalario a la aplicación del tratamiento médico correspondiente, en su caso, la RCP reanimación".

FÚTBOL | PRETEMPORADA

Madrid y Atlético hacen las Américas

Parte de la preparación de los dos equipos de la capital tiene lugar en tierras norteamericanas • La participación en la International Champions Cup deja importantes beneficios económicos e incluso un derbi madrileño en pleno mes de julio

FRANCISCO QUIRÓS
@franciscoquiros

Que el mundo del fútbol se parezca en muy poco al escenario de finales del siglo XX se refleja en aspectos tan triviales como el calendario de la pretemporada. Lejos han quedado aquellos años en los que clubes como el Real Madrid se marchaban a Suiza en busca de unas temperaturas veraniegas más benévolas y un ambiente alejado del bullicio habitual. La imparable maquinaria de la mercadotecnia empuja a los blancos y a otros grandes de Europa a visitar destinos exóticos, primando los ingresos económicos por encima del descanso y la comodidad de los jugadores. Sirva como ejemplo para ilustrar esta premisa el caso protagonizado por el propio Real Madrid: el hecho de jugar partidos 'sólo' en Estados Unidos y no en diferentes países como China y Australia, supuso al club blanco en 2016 una merma de 8 millones de euros en sus ingresos respecto a 2015.

Volviendo al presente, los pupilos de Zinedine Zidane

NUEVOS FORMATOS

Amistosos sin limitaciones

Décadas atrás lo habitual era ver a los equipos de Primera División afinar su puesta a punto con conjuntos semiprofesionales de las localidades donde realizaban sus pretemporadas. Ahora la tendencia ha cambiado, dejando paso a partidos propios de una final de Champions, como ya ocurriera con el 'Clásico' Real Madrid-Barça de 2017 en Miami (EEUU).

han vuelto a optar por el modelo de 2016. Llevan más de una semana concentrados en Canadá, antes de vestirse de corto para disputar sus partidos correspondientes a la International Champions Cup; el primero de ellos, en la madrugada del sábado 20 al domingo 21 (2 horas) en el NRG Stadium de Houston, con el Bayern como rival.

Mezcla

Como miembro de la élite europea, el Atlético tampoco puede permitirse el lujo de diseñar una pretemporada ajena a esos beneficios económicos que supone tomar parte de la International Champions Cup. Eso sí, el conjunto rojiblanco no ha renunciado a su paso tradicional por Los Ángeles de San Rafael (Segovia), donde el 'Profe' Ortega ha comenzado a cargar las pilas de la plantilla.

Curiosamente, los colchoneros sí que mantienen los amistosos con equipos más

modestos, como el que jugarán este sábado 20 (19 horas) en El Burgo de Osma contra el Numancia, en el marco del Memorial Jesús Gil y Gil. Después de ello llegará el momento de hacer las maletas con rumbo a Estados Unidos, donde los atléticos arrancarán su participación en la International Champions Cup el día 24 (3 de la madrugada) con-

27

de julio:

Los dos equipos madrileños disputarán un derbi a miles de kilómetros de la capital

tra el Chivas de Guadalajara mexicano, apenas tres días antes del gran plato fuerte de esta pretemporada, el derbi con el Real Madrid del sábado 27 (01:30 horas) en el MetLife Stadium de East Rutherford.



Morata podría volver a enfrentarse al Real

BALONCESTO | LF2

El mercado se mueve entre los equipos de la Comunidad

F.O.

Con el inicio de la fase regular programado para el 5 de octubre, los equipos que competirán en la segunda categoría femenina de baloncesto van configurando sus plantillas sin tantos agobios como otros clubes, pero sin demasiada pausa.

Uno de los movimientos más destacados los ha protagonizado hasta la fecha el Pacisa Alcobendas. Después de un año irregular en el que se quedó sin el premio de la fase de ascenso, el conjunto alcobendense ha reforzado su juego interior con la pívot Daira Varas, una jugadora con notable experiencia en la categoría y que ha sido clave en las últimas temporadas defendiendo los colores de equipos como el Distrito Olímpico o el Basket Leganés.

Hablando del cuadro pepinero, la alero María Espín también causa baja para incorporarse al equipo en el que se formó, el Movistar Estudiantes, que semanas atrás también se aseguraba la continuidad de dos jugadoras importantes como Aitana Cuevas y Paula Palomares.

Otro frente

Por otro lado, el ZTE Real Canoe, único representante madrileño en la segunda categoría masculina (LEB Oro), ha conocido esta semana el calendario oficial. El equipo de Miguel Ángel Aranzabal se estrenará el 27 de septiembre en la pista del Alicante.

BALONCESTO | MUNDIAL MASCULINO

Madrid, punto de partida hacia Pekín

La selección de Sergio Scariolo inicia el miércoles 24 su concentración para el torneo de China • Jugará en el WiZink Center el 22 de agosto

F. Q. SORIANO

Con el dulce recuerdo de los Juegos del 2008, pero sin la presencia de jugadores que brillaban entonces, como Pau

Gasol, la selección masculina de baloncesto regresará este verano a China, en esta ocasión para disputar un Mundial que, contrariamente a lo

que era tradición, se celebra en año impar.

Después de haberse ganado su billete en unas 'ventanas' un tanto peculiares (con las bajas de jugadores que militan en la NBA y en equipos de la Euroliga), el combinado que dirige Sergio Scariolo arrancará su concentración el próximo miércoles 24 de julio en Madrid.

Puesta a punto

En un principio son 16 los jugadores citados por el seleccionador, aunque la lista definitiva quedará reducida a



Marc Gasol, uno de los jugadores clave

12. Hasta ese momento, el pistoletazo de salida del Mundial del 31 de agosto, a la selección le esperan unas semanas de trabajo en las que las sesiones de entrenamiento se compatibilizarán con siete partidos amistosos.

Hablando de esos encuentros, destaca por encima del resto el que disputará el 16 de agosto con Estados Unidos, seis días antes de que tenga lugar el único partido con sede en Madrid. Será el jueves 22 en el WiZink Center, con República Dominicana como rival.



DREAMBEACH: Una de las citas de electrónica más importantes del panorama nacional celebrará este año su séptima edición. El año pasado fue capaz de congregarse a 155.000 personas, cosechando un éxito rotundo.

ALMERÍA >> Del 7 al 11 de agosto | Playa de Villaricos



SONORAMA RIBERA: Con nombres como Taburete, Miss Caffaina, Fangoria o Love of Lesbian, que serán varios de los cabezas de cartel cada día del festival, la cita cumple este 2019 nada menos que 22 ediciones.

ARANDA DE DUERO (BURGOS) >> Del 7 al 11 de agosto



MEDUSA SUN BEACH: Como ya es habitual, se celebrará en la playa de Cullera, lugar donde cada año DJs de los mundos mainstream y underground unen fuerzas en un cartel repleto de talento musical. El año pasado celebró su quinto aniversario.

CULLERA (VALENCIA) >> Del 7 al 12 de agosto



UNIVERSAL MUSIC: El festival que nuevamente se celebra en un entorno único como es el Teatro Real afronta su recta final con artistas de la talla de Jaime Cullum, Antonio Orozco, José Mercé, Tomatito o Aitana, que pondrá el broche final.

MADRID >> Teatro Real | Hasta el 31 de julio



ARENAL SOUND: La décima edición del festival regresa para hacer las delicias de todos los amantes de la playa, el sol y la mejor música en su aniversario más especial. Martin Garrix, Fangoria, Don Diablo o Karol G dan muestra de la variedad.

BURRIANA (CASTELLÓN) >> Del 30 de julio al 4 de agosto



NOCHES DEL BOTÁNICO: Totalmente consolidado en un entorno natural en pleno centro de la capital, como es el Jardín Botánico, aún se puede disfrutar de artistas como Orishas, Russian Red o el Twangero, entre muchos otros.

MADRID >> Hasta el 31 de julio

OCIO | JULIO Y AGOSTO

El verano es sinónimo de buenos festivales

Las próximas semanas se intensifican por todo el país las propuestas para todos los públicos ● El turismo y el gasto en estos eventos es cada vez mayor entre los españoles de todas las edades ● GENTE desgrana algunas propuestas

POR **ALBERTO ESCRIBANO GARCÍA** (@albertoescr)

Electrónica, pop, rock... Da igual el tipo de música, lo que está cada vez más claro en España es que el verano y el calor son sinónimos de decenas de festivales para todos los públicos y gustos que, durante estas semanas, se celebran a lo largo y ancho de toda la geografía española.

Entrados ya en la segunda mitad del mes de julio, en GENTE hemos seleccionado algunas de las citas más importantes que aún quedan por celebrarse, para que tanto aquellos que se quedan

en ciudades como Madrid, o quienes prefieren irse a la playa de vacaciones, tengan a mano todas las opciones que se ofrecen.

Quienes buscan un ambiente algo más tranquilo tienen las Noches del Botánico de Madrid, en un ambiente natural en pleno centro de la capital; y quienes opten por la música electrónica no pueden perderse citas como el Medusa Sun Beach, en plena playa de Cullera (Valencia).



STARLITE: Disfruta de la mejor selección de artistas nacionales e internacionales en el festival boutique más importante de Europa. David Bisbal, Eros Ramazzotti, Raphael, Juan Peña o Siempre Así son algunos de los artistas invitados.

MARBELLA (MÁLAGA) >> Hasta el 23 de agosto

OTRAS CITAS

Tomorrowland Barcelona

La tercera edición se celebrará en el parque de Can Zam de Santa Coloma.

>> 27 de julio

Aquasella Festival

Nina Kraviz, Óscar Mulero o Héctor Couto estarán en el recinto del Prado cercano a la localidad asturiana de Arriandas.

>> Del 15 al 18 de agosto

Flamenco On Fire

Uno de los festivales de flamenco con mejor acogida y repercusión a nivel nacional e internacional en los últimos años regresará a Pamplona.

>> Del 20 al 25 de agosto

Festival Brota Música

Experiencia diferente en una cita completamente sostenible en Rota (Cádiz).

>> 10 de agosto



GASTRONOMÍA | RECOMENDACIONES

Los restaurantes más destacados del verano

Cocina castiza y japonesa para sobrellevar la llegada de las vacaciones

MAMEN CRESPO/SOFÍA CARMONA @gentedigital

A fin de amenizar la espera ante la llegada de las ansiadas vacaciones de agosto, son numerosos los restaurantes que ofrecen variadas propuestas gastronómicas con las que hacer más llevadero el caluroso mes de julio.

En plena Puerta de Alcalá, se ubica la taberna Patio de Leones. Un renovado esta-

blecimiento, que auna en su carta lo mejor de la gastronomía más castiza de la capital, siendo las patatas bravas con mayonesa verde, las rabas de calamar y el gazpacho andaluz lo más destacado.

Locales singulares

En la planta 33 de Torre Espacio, en el Paseo de la Castellana, se encuentra el restaurante Espacio 33. Un local único que ofrece lo mejor de la cocina mediterránea, con impresionantes vistas de Madrid. Entre sus platos cabe mencionar la ensaladilla rusa con gambones o su postre de chocolate en texturas.

Pero, sin duda, uno de los grandes descubrimientos de esta temporada es Monsieur Sushita, un templo de la comida japonesa alojado en la calle Velázquez, en un espacio que recrea un cuidado jardín de inspiración marroquí.

Dentro de su menú son reseñables su pizza con láminas de atún curado, el arroz frito con confit de pato y salsa de frambuesa o su dim sum puff de pato con salsa hoisin.



Dim sum de pato en Monsieur Sushista GENTE



Las patatas bravas de Patio de Leones GENTE



Las vistas de Madrid en Espacio 33 GENTE

AUTÉNTICO VIDENTE AFRICANO

MAESTRO KARAN

Gran experiencia en la solución de cualquier problema

Rapidez y garantía, en menos 7 días tus problemas estarán resueltos: vuelta de la persona amada, cura de la impotencia sexual, previene el mal de ojo, mejora la vida familiar, protege frente a los enemigos y soluciona todo aquello que te preocupa.

Trabajo conjuntamente con un gran centro especializado de África. Utilizamos su magia para darle a conocer su camino y destino a seguir a través de una videncia clara de su pasado, presente y futuro.

Consultas en mi gabinete o por correspondencia si no puede desplazarse

GARANTÍA TOTAL 600 806 572



901 30 20 10
www.amavir.es



Atención médica personalizada Fisioterapia Terapia ocupacional Atención social y psicológica

Animación sociocultural Peluquería, podología y estética Transporte adaptado para centro de día

Cocina propia y menús adaptados Programa específico de rehabilitación en fracturas

Unidades de convivencia según tipo de dependencia

Residencias



La residencia pasa a convertirse en el hogar de la persona mayor



La persona mayor socializa en el centro con otras personas y evita así la soledad



En el centro participa en programas terapéuticos, talleres, actividades y excursiones adaptadas



El mayor cuenta las 24 horas con un equipo interdisciplinar experto en el campo de la geriatría



La familia de la persona mayor forma parte de nuestro centro

Centros de día



La persona mayor vive en su hogar sin necesidad de dejar su entorno



Por la mañana puede acudir al centro por su cuenta o en nuestro transporte adaptado



Mientras permanece en el centro puede participar en programas, talleres y actividades



La persona mayor cuenta con un equipo interdisciplinar experto en el campo de la geriatría



Al terminar la jornada, generalmente por la tarde, regresa a su hogar

EL CUERPO...: Hemos apostado por un tratamiento con una exfoliación para eliminar las células muertas y hacer que el bronceado sea más duradero y bonito y que contemple también una hidratación posterior. En el protocolo, además, se utiliza una técnica, ZIONIC, que ayuda a activar la circulación.
SCRUB PLUS ZIONIC >> Centros Carmen Navarro | Carmennavarro.com

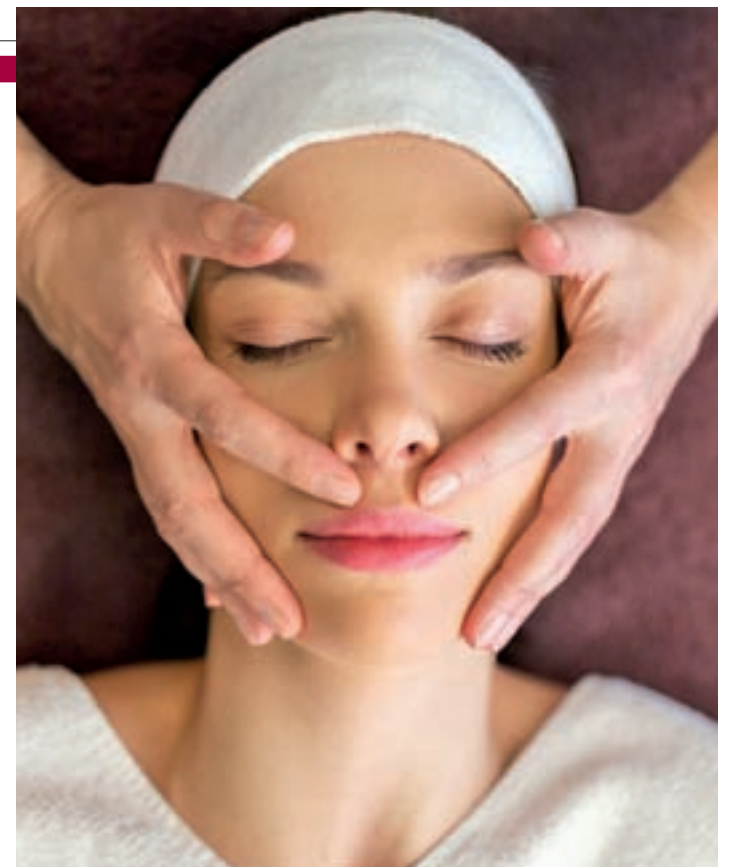

EL ROSTRO...: El protocolo de este tratamiento contempla una limpieza exhaustiva, una exfoliación enzimática, aplicación de una mascarilla y sérum con vitamina C, además de crema para finalizar. Antes de empezar, te hacen un diagnóstico de la piel gratuito.
Higiene facial con vitamina C >> Twentynails | Twentynails.com/914093834

EXPOSICIÓN SOLAR | TRATAMIENTOS

Un mejor bronceado con la piel preparada

Los expertos recomiendan exfoliar e hidratar el cuerpo antes de exponernos al sol ● La vitamina C es uno de los mejores componentes porque protege a nuestras células del envejecimiento prematuro

POR MAMEN CRESPO COLLADA (@mamencrespo)

Apoco más de 10 días para encontrarnos con la playa, al menos los que apuestan por el mes de agosto para sus vacaciones, es inevitable pensar en el bronceado que nos dejarán las jornadas de sol. Sin embargo, de nosotros depende que ese moreno sea duradero y bonito o que se vaya rápido y no tenga tan buen aspecto.

Para obtener los mejores resultados, los expertos apuestan por hacer una exfoliación de la piel antes de aterrizar en nuestro destino. Hay muchos tipos de peeling y en tu centro de belleza te dirán cuál es el más adecuado según nuestro cuerpo.

En GENTE hemos elegido el de Vitamina C de Cen-

tros Twentynails para el rostro porque esta vitamina aporta antioxidantes que protegen a nuestras células del envejecimiento prematuro que provoca la exposición al sol. Además, como te realizan una higiene completa antes, el cutis sale como nuevo.

Para el cuerpo, nos quedamos con el Scrub Plus Zionic de los centros de Carmen Navarro, inspirado en productos cien por cien mediterráneos como la lavanda, los cítricos y la sal marina. Además de dejarnos la piel radiante, nos relaja enormemente con el masaje que nos dan mientras nos extienden la crema hidratante.



El mejor bronceado en la playa



EN CASA: Tanto si pasas por el centro de belleza como si no, los expertos recomiendan que una vez a la semana o cada 15 días, según tu piel, te exfolies. Nos gustan estos productos.

HAY MUCHOS TIPOS DE PEELING Y LOS EXPERTOS DECIDEN SEGÚN NUESTRA PIEL





ANTES

PARA SIEMPRE

SI SU VIVIENDA TIENE HUMEDADES

NO TIENE VIVIENDA

Pida su diagnóstico **gratuito** y sin compromiso
Y SIENTA EL PLACER DE VOLVER A
DISFRUTAR DE UN
HOGAR SANO



 **900 535 625**
www.acuasec.com





Un momento del espectáculo

EL VESTUARIO
HA SIDO
ELABORADO POR
16 TALLERES DE
CUATRO PAÍSES

EL 80% DEL
CALZADO ESTÁ
HECHO CON PIE
Y A MEDIDA DE
LOS ACTORES

la euforia de París en los años veinte, en una apasionante aventura que lleva a la joven Anya hacia la búsqueda de su pasado y que le permitirá convertirse en dueña de su propio destino.

125 trajes en escena

El montaje de Anastasia, y quienes ya han disfrutado del musical lo podrán corroborar, se acerca a cifras de auténtico récord. Más de 125 trajes completos salen a escena durante la función y en su realización han participado hasta 16 talleres de cuatro países: España, Holanda, Alemania y también Reino Unido.

Además, el 80% del calzado del vestuario está hecho a medida del actor, y todo está confeccionado en piel para que se adapte perfectamente al pie de quienes lo portan y puedan bailar sin problema alguno.

Algunos actores completan su indumentaria con entre tres y seis sombreros cada uno a lo largo de la obra. Muchos de ellos también han sido hechos a medida.

La exposición, que dará buena muestra de lo que se ve en las funciones del musical, cuenta con trajes tan elaborados como el de la Zarina, que lleva telas brocadas, bordados y cristales cosidos.

Acostumbrado a recibir a huéspedes de todo tipo desde los años 40 del siglo pasado, el Hotel Emperador (Gran Vía 53) viajará ahora hasta los años 20 de Rusia y París para hacer un viaje al pasado que dejará con la boca abierta a todos cuantos por allí pasen.

Más información en Anastasiamusical.es.

EXPOSICIÓN

Una oportunidad única para adentrarse en una producción de éxito

'Anastasia y la alta costura' es la primera muestra del vestuario del musical que se ha hecho hasta ahora • En el Hotel Emperador de Madrid hasta el próximo 11 de agosto

POR ALBERTO ESCRIBANO GARCÍA (@albertoescr)

Hasta el 11 de agosto tendrá lugar en el Lobby Art Gallery del Hotel Emperador de Madrid, la primera exposición de vestuario del musical Anastasia. Una oportunidad única para poder conocer de cerca la indumentaria exclusiva de esta producción de éxito, donde se mostrarán al visitante algunas de sus piezas más importantes, firma de la diseñadora Linda Cho, galardonada con el prestigioso Tony Awards.

Tras el éxito de la crítica y gran acogida del público, el musical ha decidido

EL MUSICAL
HA DECIDIDO
SEGUIR TODO EL
VERANO CON
LAS FUNCIONES

LA PRODUCCIÓN
HA RECIBIDO
SIETE PREMIOS
DEL TEATRO
MUSICAL



Escenografía totalmente nueva: Todo el montaje de Anastasia es completamente nuevo y su estreno ha coincidido con el aterrizaje de la producción en el Teatro Coliseum. Se ha creado desde cero pensando en el escenario de la Gran Vía.

continuar durante todo el verano con funciones de martes a domingo, para agradar así a los miles de turistas que durante estas semanas de calor llegarán a Madrid en busca de propuestas de ocio y culturales como esta.

Directo desde Broadway
Se trata de una gran producción con una espectacular puesta en escena, que llegó a la Gran Vía madrileña (Teatro Coliseum) directamente desde Broadway, y que acaba de

ser galardonada con 7 Premios del Teatro Musical, incluidos los de mejor Actor y Actriz de Reparto, Mejor Actriz Protagonista, Mejor Dirección Musical, Mejor Dirección y también Mejor Musical.

De Rusia a Francia
Esta cita con el vestuario es por lo tanto una oportunidad para adentrarse aún más en un espectáculo que transporta al espectador desde el ocaso del Imperio ruso hasta

