Gente madrid

AÑO 14, NÚMERO 554
4 - 11 OCTUBRE 2019

TRES CANTOS | COLMENAR VIEJO

CHEMA MARTÍNEZ / GENTE

MOVILIDAD | PÁG. 9

La obra del puente atasca Alcobendas

Los vecinos de Tres Cantos y Colmenar saturan los accesos a la ciudad por la zona Norte cuando utilizan la carretera de El Goloso como alternativa para acceder a la capital

● Se debe a los trabajos en el viaducto que conecta la M-607 con la M-40 y que durarán, como mínimo, nueve meses

MEMORIA HISTÓRICA | PÁG. 6

La última morada de Franco en Mingorrubio

El anuncio del traslado de los restos del dictador perturba la paz del cementerio

● Aumenta el número de visitantes y la Policía custodia la entrada del recinto

LA FRASE

"Vox no es un partido, es un movimiento homófobo"

Malena Contestí

Estos fueron algunos de los argumentos esgrimidos por la diputada de Vox por Baleares para presentar su dimisión.

LA CIFRA

3,2%

Turismo: el sol que más calienta

España superó los 58 millones de turistas internacionales en los ocho primeros meses del año, con un gasto 64.124 millones de euros, un 3,2% más que en 2018.

EL PERSONAJE

Un beso bastante caro

El empresario Manuel Muñoz Medina ha sido multado con 13.800 euros por un delito de abuso sexual por simular un beso a la política Teresa Rodríguez.

Gente agradecida

MAMEN CRESPO COLLADA · REDACTORA JEFE

Me podrán tachar de sentimental o, incluso, de ser de lágrima fácil, pero no he podido evitar emocionarme en los últimos días cuando he visto las imágenes de los efectivos del Ejército, de los Bomberos o de Emergencias abandonando los municipios que han asolado las lluvias torrenciales entre aplausos, abrazos y gritos de "gracias". El pueblo español es agradecido con todos aquellos que nos ayudan y así ha quedado demostrado con todas las muestras de cariño que se ha dedicado a los miembros de los distintos cuerpos destinados en las zonas más afectadas por el paso de la DANA. Y mientras esas imágenes me emocionaban, otras me indignaban profundamente. Y es que me ha impactado notablemente que el Paralmento catalán haya tenido la desfachatez de aprobar, con los votos a favor de JxCat, ERC y la CUP, una resolución en la que se pide la retirada de los efectivos de la Guardia Civil que se encuentran en Cataluña. ¿De verdad un pleno autonómico puede hacer esta petición?, ¿realmente hay políticos que piden que se eche de una región a los agentes que llevan años luchando por protegernos y defendernos? Estoy completamente alucinada. Me tranquiliza saber que el Gobierno central, presidido por Pedro Sánchez, esté estudiando el contenido de dicha iniciativa para impugnarla y actuar jurídicamente contra la misma. Inevitablemente, Cataluña va a volver a protagonizar la campaña electoral. Entre su rechazo a la Benemérita; la detención de varios miembros de los CDR y su presunta vinculación, como denuncian algunos medios, con el presidente Torra; la dimisión del jefe de los Mossos d'Esquadra; o la cercanía de la sentencia del 1-0, su presencia en la campaña está servida.

SÍGUEME EN LAS REDES SOCIALES:

@mamencrespo

@mamencrespocollada

LA FOTO DE LA SEMANA

El PSOE rompe el hielo con un lema 'nacional'

El PSOE ha desvelado algunas de sus estrategias de cara a las elecciones generales del 10 de noviembre, el lema 'Ahora, Gobierno. Ahora, España', que ha suscitado reacciones de todo tipo. Por ejemplo, Vox presentaba pocas horas después su eslogan 'España siempre'.

EL SEMÁFORO

Sentencia histórica para Ana Julia Quezada

Autora de un delito de asesinato con el agravante de parentesco. Así considera la sentencia judicial a Ana Julia Quezada, primera mujer condenada a prisión permanente revisable.

Los valores también tienen un precio

El fútbol español se prepara para un nuevo formato de la Supercopa en un escenario tan lejano como polémico: Arabia Saudí. El Gobierno ya ha mostrado su oposición a esta idea.

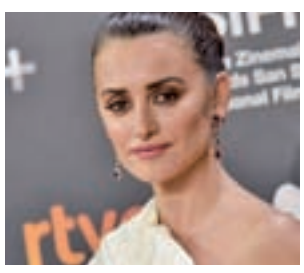

Penélope Cruz, un discurso de cine

La actriz madrileña recibió el Premio Donostia a su trayectoria. Al recoger el premio hizo un alegato en recuerdo de las mujeres que han fallecido víctimas de la violencia machista.

EDITA: GENTE EN MADRID, S.L.

EDITOR: FERNANDO IBÁÑEZ

REDACTORA JEFE: MAMEN CRESPO

COORDINADORES DE REDACCIÓN: FRANCISCO QUIRÓS, JAIME DOMÍNGUEZ

JEFE DE FOTOGRAFÍA: CHEMA MARTÍNEZ

JEFE DE MAQUETACIÓN: CARLOS ZUGASTI

MAQUETACIÓN: ENRIQUE ALONSO

COLABORADORES: MIGUEL HERNÁNDEZ (Redacción), ALBERTO ESCRIBANO (Redacción), SOFÍA CARMONA (Redacción), IRENE CASANOVA (Fotografía)

SECRETARIA DE REDACCIÓN: ELENA HORTA

DIRECTOR DE GRANDES CUENTAS Y ACC. ESPECIALES: CARLOS ECHEGUREN

JEFE DE MARKETING: RAFAEL VARA

COORDINADORA DE PUBLICIDAD: ANA SÁNCHEZ

DISEÑO GRÁFICO: PATRICIA MARTÍNEZ

REDACCIÓN: CONDE DE PEÑALVER, 17 1A PLANTA 28006, MADRID

TELÉFONO: 91 369 77 88

E-MAIL: info@genteenmadrid.com

CONTROLADO POR:

EL PERIÓDICO GENTE NO SE RESPONSABILIZA NI SE IDENTIFICA CON LAS OPINIONES QUE SUS LECTORES Y COLABORADORES EXPONGAN EN SUS CARTAS Y ARTÍCULOS

@gentedigital

¡Reserva ya tu crucero!

Hasta **70%** de ahorro

Si el precio baja te lo igualamos

Reserva por solo 60€

Regalo de un Google Home Mini

Niños: crucero gratis o con grandes descuentos

Hasta **10%** Tarjeta Regalo **El Corte Inglés**

MEDITERRÁNEO E ISLAS GRIEGAS

5 Maravillas del Mediterráneo
Pullmantur | Sovereign
8 días | 7 noches
De abril a noviembre
339€ TI
Cruceros como somos: inconfundible estilo de vida español

Egeo Icónico
Celestyal Cruises | Celestyal Olympia
4 días | 3 noches
De marzo a noviembre
479€ TI
Selección excursiones y cuota de servicio incluidas
Añade vuelos desde Madrid o Barcelona y una noche de hotel en Atenas 4 en AD desde 195€.*

Atardecer sobre el Mar de Liguria
Costa Cruceros | Costa Smeralda ¡Nuevo barco!
8 días | 7 noches
De enero a diciembre
749€ TI
Cuota de servicio incluida • Añade paquete de 5 excursiones desde 49€
Consulta salida exclusiva Viajes El Corte Inglés del 2 de marzo "Zen de la felicidad"

Mediterráneo occidental desde Roma
Royal Caribbean
Explorer of the Seas® ¡Barco renovado!
8 días | 7 noches
De junio a agosto
969€ PC
Hasta 30% descuento • Precios especiales familias

Francia e Italia
Celebrity | Celebrity Apex SM ¡Nuevo barco!
8 días | 7 noches
De mayo a julio
1.549€ PC
Precios especiales familias

NORTE DE EUROPA

Fiordos del Norte
Pullmantur | Monarch
8 días | 7 noches
De mayo a agosto
909€ TI
Cruceros como somos: inconfundible estilo de vida español

Escandinavia, Rusia y el Báltico
Norwegian Escape | Norwegian Cruise Line
10 días | 9 noches
De mayo a octubre
1.329€ PC
Paquete de bebidas y cenas por 99€ por persona
Añade vuelos desde 180€

GRANDES VIAJES

Viaje Completo por Sudamérica
Princess Cruises | Coral Princess
18 días | 17 noches
4 febrero
3.578€ SP
2 visitas, 1 noche de hotel • Guía acompañante en castellano

Viaje completo por Australia y Nueva Zelanda
Holland America Line | Noordam
21 días | 20 noches
23 febrero
4.190€ SP
2 visitas • 2 noches pre-crucero, 1 noche post-crucero • Guía acompañante en castellano

Exclusivo Viajes El Corte Inglés

Atenciones especiales y asistente exclusivo a bordo para nuestros clientes.
¡Descubre los detalles que tenemos preparados para ti!

Mediterráneo Clásico
Royal Caribbean | Allure of the Seas® ¡Barco renovado!
8 días | 7 noches
De mayo a octubre
809€ PC
Hasta 30% descuento • Vuelos ida y vuelta a Barcelona desde 49€ • Niños gratis

Las Perlas del Danubio
Croisieurope | Barco MS Beethoven 4⚓
8 días | 7 noches
17 agosto
1.235€ TI
Salida en exclusiva de Viajes El Corte Inglés • Wifi gratuito a bordo • 4 visitas incluidas
Añade vuelos y traslados desde Madrid desde 385 €. Consulta otros orígenes.

Islas Griegas desde Bari
Costa Cruceros | Costa Deliziosa
8 días | 7 noches
De mayo a octubre
1.249€ TI
Cuota de servicio incluida • Añade paquete de 5 excursiones desde 49€

Joyas del Báltico
Costa Cruceros | Costa Magica
8 días | 7 noches
De mayo a septiembre
1.499€ TI
Cuota de servicio incluida

902 400 454
viajeselcorteingles.es

VIAJES El Corte Inglés
Una sonrisa de ida y vuelta

Imagen aérea de Pozuelo de Alarcón

Pozuelo sigue teniendo la renta más elevada

En Madrid están cinco de las diez ciudades con más ingresos de España ● Boadilla, Alcobendas, Majadahonda y Torrelodones completan la representación regional

JAIME DOMÍNGUEZ
@JaimDominguez

Un año más, Pozuelo de Alarcón es el municipio con la renta bruta más alta de España, según los datos publicados esta semana por la Agencia Tributaria. El peso de la Comunidad de Madrid, sobre todo del Noroeste y del Norte de la región, vuelve a ser muy elevado, ya que hay tres localidades madrileñas entre las cinco más ricas y un total de cinco en el 'top ten'.

LOS INGRESOS MEDIOS DE LA COMUNIDAD SE SITUARON EN 35.607 EUROS

En concreto, Pozuelo mantiene su puesto de privilegio con unos ingresos medios de 72.899 euros al año, cuatro menos que hace un año. La diferencia con el segundo clasificado, el municipio barcelonés de Avinyonet del Penedès, es abismal, ya que la renta media de este pueblo de apenas 1.669 habitantes se sitúa en los 57.843 euros, 15.000 menos que la ciudad pozuelera. La presencia de algunas de las urbanizaciones más exclusivas de España, como La Finca, explican ese hueco tan significativo.

En la tercera posición se encuentra otra ciudad del Noroeste, Boadilla del Monte, que llega hasta los 55.885 euros de renta bruta media, lo que supone una mejora respecto a los datos que se conocieron hace un año. Para encontrar al siguiente municipio madrileño hay que bajar hasta la quinta posición, propiedad de Alcobendas, que acredita unos ingresos de 52.347 euros, algo que se puede achacar en gran parte a La Moraleja.

La presencia madrileña en el 'top ten' se completa con otras dos localidades del Noroeste, como Majadahonda, que ocupa el octavo puesto con 51.746 euros; y Torrelodones, que se queda en la décima posición con 50.234 euros. Es destacable que Madrid y Barcelona, con cinco poblaciones cada una, monopolizan las diez primeras plazas de este ranking.

Por regiones

Con estos datos, no es extraño que Madrid sea la comunidad autónoma con mayores ingresos brutos, con una media de 35.067 euros por habitante, lo que supone un incremento del 2,3% respecto al año pasado. A continuación, aunque bastante lejos, aparece Cataluña con 30.430 euros, seguida por Ceuta (30.209 euros) y Melilla (29.857 euros). En el extremo opuesto se sitúan Extremadura (19.870 euros) y Castilla-La Mancha (22.003 euros).

LOS DATOS

72.989€
Pozuelo de Alarcón
La ciudad vuelve a liderar el ranking nacional en lo que se refiere a ingresos brutos

55.885€
Boadilla del Monte
La tercera posición recae en otra localidad de la zona Noroeste de la Comunidad

52.347€
Alcobendas
La quinta posición se va para la ciudad a la que pertenece La Moraleja

La Comunidad pide una mayor prevención en los cauces

REDACCIÓN

La Comunidad de Madrid instó esta semana a la Confederación Hidrográfica del Tajo (CHT) que aumente las medidas preventivas en los municipios afectados por las fuertes lluvias durante la depresión aislada en niveles altos (DANA), conocida popularmente como gota fría, que se produjo en la región a mediados de septiembre.

Así lo manifestó la consejera de Medio Ambiente, Ordenación del Territorio y Sostenibilidad, Paloma Martín, tras la reunión que mantuvo este lunes 30 de septiembre con el presidente de la CHT, Antonio Yáñez.

Peticiones

Martín agradeció en primer lugar la "rápida respuesta para solucionar los problemas que las trombas de agua han ocasionado en municipios madrileños, especialmente en Arganda del Rey, Villar del Olmo y Nuevo Baztán". La consejera insistió a la Confederación en que "actúe sobre los tramos del río no urbano dentro de sus competencias" porque la CHT es "la encargada, según el Reglamento de Dominio Público Hidráulico, de actuar sobre la vegetación y los sedimentos que se encuentran a orillas de los cauces de los ríos".

Martín también solicitó a Yáñez "el asesoramiento técnico especializado necesario" con el objeto de que los municipios afectados desarrollen "labores de limpieza con las máximas garantías".

El paro bajó levemente en el mes de septiembre

El número total de desempleados bajó un 0,06% y se situó en 342.516 personas ● La tasa interanual se redujo en más de un 3,2%

REDACCIÓN

El número de parados registrados en las oficinas de los servicios públicos de empleo en la Comunidad de Madrid bajó un 0,06% en septiembre con 193 desempleados menos con relación al mes anterior, hasta alcanzar la cifra de 342.516. El desempleo descendió en términos interanuales en un 3,22%, con un total de 11.387 parados menos con respecto a septiembre de 2018.

El vicepresidente de la Comunidad de Madrid, Ignacio Aguado, valoró la "buena cifra" del paro en la región, aunque señaló que "no es suficiente" y apostó por "medidas de flexibilización del mercado laboral". "Soportamos bien el envite de la incertidumbre de la crisis económica, y sobre todo de la incertidumbre política que ha generado Pedro Sánchez con este bloqueo de más de cinco meses, que afecta directamente a emprendedores, empresas y a la propia economía", apuntó Aguado, que añadió que no son "conformistas" y que es importante "revolucionar las oficinas regionales de empleo para seguir reduciendo el paro".

Críticas de UGT

Por su parte, desde UGT señalaron que los datos muestran que en la región hay "desaceleración" en el empleo y un mercado laboral "precario, temporal, parcial, con bajos salarios y discriminatorio", destacando que ha sido el septiembre con más contratos temporales de la historia.

La fórmula secreta para una piel firme: beber colágeno

Una piel bella, sin arrugas ni celulitis, hace sentirse segura y atractiva. Hasta ahora nunca había sido tan fácil hacer algo eficaz al respecto. Una bebida de colágeno, Signasol disponible en farmacias, reafirma la piel desde el interior. Nos gustaría saber cómo funciona y qué se esconde en estos modernos frasquitos.

Belleza sin arrugas – con una piel firme en todo el cuerpo

Quisiéramos mantener nuestra piel fresca y elástica. El problema: el contenido de colágeno de la piel disminuye con la edad. La piel se marchita, se arruga y desarrolla celulitis. Las cremas de colágeno no pueden hacer mucho. La razón: sus moléculas de colágeno suelen ser demasiado grandes para llegar desde el exterior hasta el interior de la piel. Sin embargo, científicos dermatológicos han encontrado una manera de transportar colágeno hasta el interior de la piel con una bebida de colágeno única, Signasol.

El secreto del éxito: péptidos de colágeno que se beben

El colágeno es el componente principal de esta bebida, ya que es responsable de la elasticidad de nuestra piel. Los péptidos de colágeno de Signasol son muy especiales: tienen un peso molecular muy bajo, por lo que pueden rellenar la piel mejor, lo que resulta ser una gran ventaja sobre las cremas. Además, la nueva bebida de colágeno, disponible en farmacias, contiene vitaminas y minerales importantes para una apariencia radiante de la piel (ver recuadro informativo). El resultado: los depósitos de colágeno de la piel se rellenan, esta se vuelve más elástica y se siente mucho más tersa y lisa.

¿Qué hace especial a Signasol?

Los péptidos de colágeno
Con su bajo peso molecular pueden reafirmar la piel especialmente bien desde el interior

La vitamina C
Contribuye a la formación normal de colágeno para el funcionamiento normal de la piel

La vitamina E
Contribuye a la protección de las células frente al daño oxidativo

Las vitaminas B2, B6 y B12
Contribuyen al metabolismo energético normal

El zinc y la biotina
Contribuyen al mantenimiento de la piel en condiciones normales

El cobre
Contribuye al mantenimiento del tejido conectivo en condiciones normales

Prokisch et al., 2014, Skin Pharmacol Physiol 27:113-119; Prokisch et al., 2014, Skin Pharmacol Physiol 27:47-55; Schunck et al., 2015, Journal of Medicinal Food 18(12):1340-1348 • La imagen representa a una afectada

¿Molestas rojeces faciales?

El experto en dermatología, Dr. Müller, sabe lo que puede ayudar de forma inmediata

Ya a partir de los 30 años muchas mujeres se ven afectadas por los antiestéticos enrojecimientos faciales. Se sienten incómodas y tienen la sensación constante de que las estén mirando fijamente. Pero, ¿cómo se puede tratar eficazmente este problema cutáneo? El experto en dermatología, Dr. Müller, nos da la respuesta durante una entrevista.

(La imagen representa a una afectada)

Dr. Müller, generalmente a partir de una cierta edad ya no se luce un cutis sin imperfecciones...

Dr. Müller: Si bien el enrojecimiento cutáneo no es una enfermedad, es un gran problema estético para las afectadas, que en ocasiones suelen sentirse muy incómodas. Las rojeces faciales cambian el aspecto de las personas que las padecen, lo que puede convertirse en una molestia continua.

¿Cómo surgen los enrojecimientos faciales?

Dr. Müller: Muchos factores pueden ser responsables de estos, como la predisposición a tener rojeces, el estrés o un estilo de vida poco saludable. Aunque también el exceso de sol y su radiación UV favorecen el enrojecimiento facial, ya que ambos factores provocan una dilatación duradera de los vasos sanguíneos en el rostro. Las venas son irrigadas más de lo normal y se traslucen rojizas a través de la piel. Lo que tiene como resultado las antiestéticas y poco atractivas rojeces en el rostro, en la mayoría de los casos en la nariz y en las mejillas.

¿Qué pueden hacer las personas afectadas?

Dr. Müller: Por supuesto, el enrojecimiento cutáneo se puede prevenir parcialmente con una alimentación correcta y protegiéndose del sol. Aunque las mujeres afectadas no solo quieren prevenir dichas rojeces, quieren una ayuda inmediata que, al mismo tiempo, evite a largo plazo la aparición de nuevos enrojecimientos. Tras investigar una formulación especial durante mucho tiempo se ha desarrollado una crema especial anti-rojeces, Deruba, con un incomparable triple efecto, que satisface todos los requisitos de las personas afectadas: oculta inmediatamente el enrojecimiento y, a largo plazo, lo atenúa y lo previene *(véase recuadro informativo)*.

La nueva crema anti-rojeces Deruba (exclusiva en farmacias) tiene un triple efecto:

- ✓ Los pigmentos microencapsulados cubren inmediatamente las rojeces
- ✓ El ingrediente activo α-Bisabolol atenúa el enrojecimiento a largo plazo
- ✓ La protección solar FPS 50+ previene de nuevas rojeces

Solución perfecta: Deruba sustituye tanto al tratamiento de cuidado diario como al maquillaje.

La entrada principal al camposanto pardeño, custodida por la Policía PEPE RIOFRÍO

MEMORIA HISTÓRICA | CEMENTERIO DE MINGORRUBIO

La llegada de Franco perturba la paz en El Pardo

La sentencia favorable del Supremo a la exhumación del dictador ha provocado un aumento de visitantes en el tranquilo camposanto municipal ● Un exhaustivo dispositivo policial guarda el acceso al recinto funerario

POR **MIGUEL HERNÁNDEZ** (@miguelher73) |

Los restos de Francisco Franco no tienen aún fecha cerrada para su exhumación del Valle de los Caídos, pero los efectos de la sentencia favorable del Tribunal Supremo a los planes del Gobierno de Pedro Sánchez ya se pueden sentir en el hasta ahora tranquilo cementerio de Mingorrubio-El Pardo, donde previsiblemente reposará finalmente el cadáver del dictador. GENTE realizó una visita al camposanto municipal y pudo comprobar de primera mano los cambios que ya se han producido en el entorno.

PARA ACCEDER ES NECESARIO PRESENTAR EL DNI Y DEJAR UN TELÉFONO

FAMILIARES Y VECINOS VEN CON INDIFERENCIA EL TRASLADO DEL CAUDILLO

Un dispositivo especial de la Policía Nacional, compuesto por al menos dos unidades, custodia con mimo la entrada al recinto para, en palabras de los agentes, "evitar posibles actos vandálicos". Para acceder es necesario mostrar el DNI, dar un teléfono de contacto e ir desprovistos de cualquier dispositivo que sirva para tomar imágenes, salvo autorización municipal. Aún así, está prohibido subir las escaleras de acceso al panteón donde reposan los restos de Carmen Polo, viuda de Franco.

Los primeros extrañados por este control policial en la entrada son los familiares de los propios finados. "He venido a pintar las letras de la lápida de un familiar y, además de dejar mi DNI, he tenido que enseñar la bolsa con mis cosas como si no se lo creyeran. Me parece la leche", se lamenta uno de los visitantes. En cuanto al traslado de Franco, reconoce que le da un poco igual, aunque teme un poco los efectos que pueda suponer "el desfile de los fieles al dictador".

Indiferencia

Con indiferencia también valora el traslado otro de los parientes que viene a visitar el nicho de un ser querido tras llegar corriendo desde el Barrio del Pilar. "Me da un poco igual que lo traigan aquí o no. No voy a cambiar mi rutina. Supongo que vendrá más gente, porque el que quiera visitar la tumba de Franco en fechas señaladas lo tendrán más cerca aquí que en El Escorial", resume.

Personajes ilustres: En el camposanto yacen los restos de varias personalidades, entre ellos los ministros del dictador, Carrero Blanco y Arias Navarro. También están enterrados Francisco Tomás y Valiente, presidente del TC, y un descendiente de Colón.

Más viajeros

De puertas afuera, reina la misma tranquilidad de siempre, aunque uno de los conductores de la línea 601 (Moncloa-cementerio de El Pardo) asegura que se ha duplicado el número de viajeros desde la sentencia del TS.

Una vecina de la cercana calle de Armas considera que la llegada de los restos no afectará demasiado a la tranquilidad del barrio. "Creo que será un poco la novedad, pero luego se volverá a la normalidad", concluye.

MURPROTEC®
Tratamientos definitivos contra la humedad

Hay espacios de tu hogar...

que solo deberían estar reservados para su creatividad.

EFICACIA COMPROBADA HASTA 30 AÑOS DE GARANTÍA

CONDENSACIÓN CAPILARIDAD FILTRACIONES

MURPROTEC Colabora con Cáritas

Empresa líder del sector con certificación ISO 9001

Delegaciones Murprotec en: España / Portugal / Francia / Bélgica / Holanda / Luxemburgo / Italia

Solicita tu diagnóstico gratuito, personalizado, in situ y sin compromiso

900 30 11 30

www.murprotec.es

Higueras es la número 2 de la lista de Más País en Madrid

AGENCIAS

La portavoz orgánica de Más Madrid en el Ayuntamiento de la capital, Marta Higueras, es la número dos en la lista de Más País por Madrid a las elecciones generales del 10 de noviembre. Higueras tiene en su mano la posibilidad de compatibilizar su acta de concejala con la de diputada nacional. Si los resultados formalizaran su salto al Congreso y decidiera abandonar el Palacio de Cibeles, sería sustituida por Mar Barberán, excomisionada de Malasaña.

Marta Higueras ya fue número dos en la lista con la que concurrió Más Madrid a las elecciones municipales de mayo y representa la herencia 'carmenista' en la candidatura con la que Íñigo Errejón se presenta al 10-N, ya que fue la mano derecha de la exalcaldesa de Madrid.

Cifuentes declarará ante el juez el día 9

La expresidenta de la Comunidad de Madrid Cristina Cifuentes tendrá que declarar como imputada ante el juez que investiga la trama corrupta Púnica el próximo miércoles 9 de octubre.

Cifuentes tendría que haber comparecido en los tribunales este martes 1, pero la citación se aplazó debido a que su abogado tenía otro juicio ese mismo día.

Autovía A-2

Ábalos llevará al Consejo de Ministros el Bus-VAO de la A-2

La infraestructura se acordó en el año 2017 entre Fomento, la Comunidad y el Ayuntamiento • Afectará sobre todo al Corredor del Henares

E. P.

El ministro de Fomento en funciones, José Luis Ábalos, anunció esta semana que llevará al Consejo de Ministros el convenio para la implantación del carril Bus-VAO en la autovía A-2. "Llevaremos al Consejo el convenio para implantar un carril Bus-VAO en la A-2, lo que supondrá mejora en la movilidad del Corredor de Henares, tan importante en los accesos de Madrid", indicó durante su intervención en el III Congreso Bienal Iberoamericano.

Fue a finales de 2017 cuando el Gobierno central, la Comunidad de Madrid y el Ayuntamiento de la capital suscribieron el convenio marco para desarrollar en 2018 una infraestructura que supondrá un ahorro de 500.000 horas de viaje en transporte público y de 900 toneladas de emisiones de CO_2 a la atmósfera. En concreto, la previsión es que los usuarios tarden 15 minutos menos en un trayecto que actualmente les puede llevar 40, según se apuntó durante la presentación del proyecto.

Reacción del alcalde

Por su parte, el alcalde de Madrid, José Luis Martínez-Almeida, señaló nada más conocer la noticia que espera "que no sea un anuncio en clave electoral", además de pedir "seriedad y rigor" y la ejecución definitiva del proyecto, que se encuentra "en los Presupuestos Generales del Estado".

La Línea 4 de Metro se cerrará en enero durante 8 semanas

El cierre afectará a la totalidad de este recorrido del suburbano madrileño • Los trabajos para renovar la catenaria tendrán una partida presupuestaria de 7,9 millones de euros

GENTE
@gentedigital

Metro de Madrid cerrará la Línea 4, que hace el recorrido entre las estaciones de Argüelles y Pinar de Chamartín, durante al menos ocho semanas para renovar la catenaria, una obra en la que invertirá 7,9 millones de euros. El suburbano estima que los trabajos comenzarán en la segunda quincena de enero de 2020 aunque, según el vicepresidente de la Comunidad, Ignacio Aguado, "todavía es pronto para saber la fecha exacta" dado que depende de unos últimos informes técnicos que estudian el momento que afecte lo menos posible a los viajeros.

Durante el periodo en el que esté suspendido el servicio, Metro pondrá a disposición de los usuarios un servicio sustitutivo de autobuses en uno de los tramos afectados. El resto contarán con refuerzo de las líneas habituales de la EMT.

Más fiabilidad

Los trabajos que se van a llevar a cabo son para completar la instalación de catenaria rígida en toda la Línea 4. Este sistema de transmisión de la electricidad a los trenes se caracteriza por su mayor fiabilidad y disponibilidad y por una menor necesidad de mantenimiento. También se podrá aumentar la capacidad de trenes en la línea y reducir pérdidas de energía.

La actuación que se realizará el año que viene forma parte del Plan de Modernización de la Línea 4, que también contempla la modernización de cuatro estaciones: Esperanza, Prosperidad, Arturo Soria y Alfonso XIII.

La Línea 4 se cerrará ocho semanas PEPE RIOFRÍO / GENTE

EL PLAN TAMBIÉN CONTEMPLA LA MODERNIZACIÓN DE CUATRO ESTACIONES

'¿Ellos o nosotros?' es el nuevo lema del PP

Los populares colgaron una pancarta con esta frase en su sede de la calle Génova • Aseguran buscar una solución al bloqueo actual del país

E. P.

El Partido Popular ha desplegado esta semana una lona gigante de color blanco en la fachada de su sede central de la calle Génova de Madrid con el mensaje '¿Ellos o nosotros?' coincidiendo con la precampaña electoral para las generales del 10 de noviembre.

"Con esta pregunta, el PP inicia durante esta semana una serie de reflexiones que dan respuesta al desbloqueo de la situación de nuestro país", señaló el partido en un comunicado, indicando que irá desvelando esas preguntas y respuestas con las soluciones que aporta el PP a la parálisis institucional.

Pancarta del PP

Cambio

En las elecciones autonómicas y municipales del pasado 26 de mayo, el PP colgó en la fachada el mensaje 'Hay partido' para apelar a la "remontada" tras el revés electoral que había sufrido la formación un mes antes en las generales (pasó de 137 a 66 escaños).

Comienzan las obras del enlace de la M-40 y la A-6

Los trabajos buscan evitar las retenciones que se producen en las horas punta en la zona

GENTE

El Ministerio de Fomento ha iniciado esta semana las obras de remodelación del enlace de la M-40 con la autovía A-6 en el punto kilométrico 46,6 y nuevas conexiones de la avenida de la Victoria con la A-6. El contrato de obras se adjudicó por un importe de 29,15 millones de euros.

El objetivo es reducir las retenciones que se producen en horas punta tanto en la calzada izquierda de la A-6 (sentido Madrid) como en la exterior de la M-40, por lo que las obras se centran en el entorno de El Barrial.

CHEMA MARTÍNEZ / GENTE

Atasco en la carretera de El Goloso

Alcobendas se convierte en un atajo para evitar las obras de la M-40

Los vecinos de Tres Cantos y Colmenar usan la carretera de El Goloso como alternativa ● El Consistorio alcobendense se reunirá con los alcaldes del eje de la M-607

MOVILIDAD

MAMEN CRESPO
@mamencrespo

El nombre de Alcobendas no figuraba en el tablero del debate que se desataba hace unos días por los atascos que provocan en la M-607, carretera de Colmenar, las obras en el puente de la M-40. Sin embargo, muchos vecinos de Tres Cantos, Colmenar y otros municipios de la Sierra han optado por atajar por esta ciudad para evitar la congestión.

En concreto, según ha podido comprobar GENTE, utilizan la M-616, carretera de El Goloso, para desde la M-607 llegar a Alcobendas y, una vez allí, bajar por la avenida de Valdelaparra de esta localidad hasta alcanzar la salida 16 de la A-1, para coger allí la autovía de Burgos.

Esta situación ha provocado que los accesos a Alcobendas por la zona Norte se vean colapsados durante varias horas de la mañana, algo que no ocurría en los últimos meses.

Desde el Ayuntamiento alcobendense, su vicealcalde, Miguel Ángel Arranz, ha reconocido que no estaban preparados para esta situación, ya que no se esperaban que esta carretera se convirtiera en vía disuasoria. No obstante, ha anunciado, en declaraciones a GENTE, que va a comenzar a trabajar "para que lo más pronto posible", los ayuntamientos de la zona Norte se reúnan, con el fin de poner en marcha medidas de movilidad que mejoren la situación actual.

Medidas pleno

Mientras tanto, en Tres Cantos siguen avanzando mientras el Ministerio de Fomento da una respuesta definitiva sobre su actuación.

El Pleno celebrado el pasado jueves aprobó, por unanimidad, una moción presentada conjuntamente por todos los grupos de la Corporación, con propuestas para solucionar los problemas de movilidad en la M-607.

Entre las medidas destaca instar a que se realicen los estudios de viabilidad técnica para la apertura de un carril en el actual puente, mientras dure la construcción del alternativo.

> TRES CANTOS INSISTE EN DEJAR UN CARRIL DEL ACTUAL PUENTE PARA CIRCULAR

Además, en el texto solicitan que se establezcan compromisos de cumplimiento de plazos de ejecución de las obras y que se informe de las decisiones técnicas que se tomen.

INVERSIÓN

Medio millón de euros para la M-104

La Comunidad de Madrid ha invertido medio millón de euros en mejorar la carretera que une San Agustín de Guadalix con Colmenar, la M-104. Los trabajos, ya terminados, han consistido en la mejora del firme que permite a los vecinos de Colmenar acceder a la A-1. Estas obras cobran especial importancia en este momento, ya que la M-607 es la única vía directa de los colmenareños para llegar a la capital.

Colmenar lucha contra el cambio climático

MEDIO AMBIENTE

GENTE

La sesión ordinaria de septiembre del pleno de Colmenar Viejo aprobó el jueves 26 una declaración de "emergencia climática" para fijar como "prioritaria" la descarbonización progresiva de la actividad municipal, planificando acciones e invirtiendo en tecnología para alcanzar las cero emisiones y abastecerse al 100% de energía renovable.

En concreto, el texto suscrito manifiesta que el Ayuntamiento es consciente de que "el planeta, así como los seres vivos y los ecosistemas, se encuentra en grave peligro". Por ello, se compromete a implantar una serie de cuestiones, como elaborar un plan local integrado de energía y clima, con medidas específicamente dirigidas a limitar los daños causados por el cambio climático, con el fin de alcanzar el objetivo de cero emisiones y energía 100% renovable.

Nuevas tecnologías

Al mismo tiempo, el pleno dio luz verde a promover la inversión en nuevas tecnologías que contribuyan a la descarbonización de todos los sectores de la economía colmenareña susceptibles de emitir gases de efecto invernadero. Todo mientras se activan nuevas medidas en las acciones municipales, para alcanzar la total descarbonización de la economía local.

La ciudad ya cuenta con una ambulancia

Costará 400.000 euros al año y estará disponible todos los días ● El Ayuntamiento defiende que es un recurso "imprescindible" para salvar vidas

TRES CANTOS

REDACCIÓN

El Ayuntamiento de Tres Cantos cuenta desde esta semana con su propia ambulancia municipal, que prestará servicio a los vecinos de la localidad ante los avisos de urgencias extrahospitalarias con el fin de "reducir los tiempos de respuesta".

El dispositivo cuenta con la tecnología "más avanzada" en equipamiento sanitario y en telecomunicaciones y el apoyo de la Policía Local.

La nueva ambulancia

Dispone de diez técnicos

Esta prestación, que costará a las arcas municipales 400.000 euros anuales, estará operativa todos los días del año y dispone de diez técnicos sanitarios, según indicó este lunes 30 el alcalde, Jesús Moreno, en la presentación del vehículo.

En la misma línea, la concejala de Seguridad, María del Mar Sánchez, consideró que es un recurso "imprescindible" para salvar vidas.

Nuevo canal municipal a través de WhatsApp

TRES CANTOS

GENTE

El Ayuntamiento tricantino ha puesto en marcha esta semana un canal de información municipal "rápido y directo" entre los vecinos y el Consistorio, que utilizará la plataforma de mensajes de los teléfonos móviles WhatsApp.

Se trata de una iniciativa de carácter bidireccional, que permitirá que los usuarios hagan consultas y notifiquen incidencias, mientras que el Gobierno local podrá enviarles alertas municipales. Para comenzar a recibir los avisos, los interesados deben agregar como contacto al número del servicio (644 59 44 93) y mandar un mensaje con la palabra 'hola'.

Dia %
Dia % 40 ANIVERSARIO
Lo seguimos celebrando con
increíbles ofertas
OFERTA VÁLIDA DEL 26/09 AL 09/10 DE 2019
40 LAVADOS
Garantía de CALIDAD y AHORRO
Dixan
Gel Total
-25%
Gel | DIXAN
40 lv
5,24
0,13 €/lv
6,99€
0,17 €/lv
Garbanzos
Categoría extra
Grão
Categoría extra
-40%
Garbanzos cocidos extra
frasco DIA 400 g
0,39
0,98 €/kg
0,65€
1,63 €/kg
ELPOZO
Fuet
Casero
CALIDAD EXTRA
ENVASE AHORRO
-25%
Fuet casero duplo
ELPOZO 300 g pack-2
2,51
8,37 €/kg
3,35€
11,17 €/kg

Descubre más en tu tienda

FORMATO AHORRO
FORMATO POUPANÇA

Servilletas Guardanapos STANDARD

-40%

Servilleta blanca 1 capa
DIA 200 ud.
0,54
~~0,90€~~

arroz categoría extra

-40%

Arroz extra
DIA 1 kg
0,45
~~0,75€~~

Y ADEMÁS...

DEL 03/10 AL 09/10 DE 2019

-31%

Banana granel
0,89 €/kg
~~1,29€~~

-25%

Mango granel
1,99 €/kg
~~2,65€~~

Origen **Málaga**

Fruta de **temporada**

-20%

Orlando tomate frito

Tomate frito | ORLANDO
brik 350 g
0,51
1,46 €/kg
~~0,64€~~
1,83 €/kg

DIA la plaza dia.es COMPRA ONLINE clarel Hogar, Higiene y Belleza

Los blancos dejaron una gran imagen en el Sánchez Pizjuán de Sevilla

El Brujas se quedó muy cerca de llevarse los tres puntos del Bernabéu

FÚTBOL | LIGA SANTANDER

Doctor Jekyll y Mr Hyde

El Real Madrid parece haber invertido su rol respecto a las últimas temporadas, con buenas actuaciones en el torneo doméstico y otras muy deslucidas en Europa ● A pesar de ello, podría llegar líder al parón si gana en casa a la revelación, el Granada

FRANCISCO QUIRÓS
francisco@gentedigital.es

Que después de siete jornadas disputadas en la Liga Santander un Real Madrid-Granada sirva para enfrentar a los dos primeros clasificados habla de dos aspectos diferentes. Por un lado, la presencia del cuadro nazarí, un recién ascendido, en la zona noble de la tabla alimenta las esperanzas de los modestos y de aquellos aficionados que sueñan con un campeonato tan emocionante como abierto. En este sentido, valga como dato que el séptimo clasificado, el Athletic Club, cuenta sólo con tres puntos menos que el líder, el Real Madrid.

Por otro lado, esa igualdad también responde a la irregularidad de los favoritos. Por ejemplo, el Barcelona tiene ocho puntos menos que a las mismas alturas de la temporada 2017-2018. Ese bajón lo ha aprovechado su eterno rival, un Real Madrid al que le ha valido con seguir la línea de cursos precedentes (en la 18-19 y en la 17-18 tenía 14 puntos, solo uno menos que ahora) para comandar la clasificación.

Contrastes

A pesar de esa posición privilegiada, no se puede decir que el ambiente esté tranquilo en Chamartín. Curiosamente, el conjunto de Zinedine Zidane ha invertido su dinámica de los últimos años, mostrándose más fiable en Liga, donde aún no conoce la derrota, que en la Champions, competición en la que tiene un balance de un punto sobre seis posibles. De hecho, los partidos ante el PSG y el Brujas son los que más han alimentado las dudas en torno a un conjunto empeñado en mostrar una bipolaridad desmedida. Si en apenas diez días fue capaz de dejar su portería a cero ante Sevilla, Osasuna y Atlético, exhibiendo incluso una solidaridad defensiva poco habitual, en los dos partidos de Champions ha encajado la friolera de cinco tantos.

EL LIDERATO LIGUERO ES EL CONTRAPUNTO A UN ERRÁTICO RUMBO EUROPEO

Fruto de estos resultados dispares, la parroquia madridista asistirá al Santiago Bernabéu este sábado 5 (16 horas) sin saber si verá al Doctor Jekyll o a Míster Hyde.

PARTE MÉDICO

La enfermería sigue teniendo trabajo

En las últimas semanas la lista de bajas del Real Madrid ha estado integrada por jugadores como Isco, Marcelo, Luka Modric o Mendy. A excepción del defensa francés, todos ellos ya parecen haber superado sus problemas físicos, pero eso no significa que Zinedine Zidane pueda tener a su disposición a todos los miembros de la plantilla. A Marco Asensio, lesionado de larga duración, se ha sumado esta semana Nacho, que estará en el dique seco dos meses.

FÚTBOL | LIGA SANTANDER

La sequía pasa factura al Atlético

Los pupilos de Diego Pablo Simeone aspiran a llegar al parón liguero en la primera posición ● Su talón de Aquiles está en el acierto goleador ● Con siete 'dianas' están lejos de los números de Villarreal, Barça o Granada

Uno de los equipos que estará pendiente de lo que acontezca en el Real Madrid-Granada del sábado es el Atlético de Madrid. A pesar de su empate en el derbi del Wanda, los rojiblancos continúan teniendo a tiro el liderato, un premio del que podrían disfrutar durante el próximo parón liguero, siempre y cuando el duelo de Chamartín termine en empate y ellos sean capaces de sacar adelante su compromiso de este domingo 6 (16 horas) en el Nuevo José Zorrilla de Valladolid.

A ese choque los pupilos de Simeone llegarán con una clara asignatura pendiente, mejorar su efectividad de cara a gol. Con siete tantos anotados, los colchoneros están lejos de las cifras que firman equipos como el Villarreal (18), el Barcelona (16) o el Granada (13), líderes en este apartado.

Balanza

A pesar de esos problemas a la hora ver puerta, el Atlético se mueve por la zona alta de la tabla, entre otras cosas, gracias a que mantiene intacta una de sus señas de identidad, la solidez defensiva. Con sólo cuatro tantos en contra, Oblak está entre los porteros menos goleados del campeonato, aunque por el momento ese honor recae en el Athletic, que solo ha recibido tres goles.

El Atlético sumó tres puntos en Moscú en Champions

FÚTBOL | PREFERENTE Y PRIMERA DE AFICIONADOS

El reto de sumar puntos ante el líder de la tabla

El Tres Cantos jugará el domingo contra el Complutense, primero de la clasificación, tras haber ganado 1-2 al Galapagar ● En Primera de Aficionados los dos equipos colmenareños sumaron puntos

06/10 | 16:30H.
TCC | 5º | 5PT.
COM | 1º | 9PT.

REDACCIÓN
@gentedigital

El Tres Cantos va a jugar, como equipo local, este domingo 6 a las 16:30 horas contra el Complutense Alcalá, después de haber ganado el pasado fin de semana 1-2 al Galapagar. Fueron los tricantinos los que inauguraron el marcador en la segunda parte del encuentro, tras una primera mitad sin tantos, y lo hicieron con un gol de Miguel en el minuto 65. Sin embargo, Cid lograba empatar en el minuto 82, dejando al Tres Cantos al borde de perder los tres puntos de la victoria. Sin embargo, a escasos segundos del final Crespo anotaba el gol de la victoria.

El Tres Cantos

Con todo, el Tres Cantos han conseguido ascender de la novena a la quinta posición, sumando cinco puntos, igualados a La Moraleja, que está cuarto. Sin embargo, este domingo se verá con un rival más complejo, el Complutense Alcalá, líder de la tabla que viene de ganar 3-0 al Aravaca.

Puntos para Colmenar

En Primera de Aficionados, el Siete Picos Colmenar competirá este domingo 6 a las 11 horas contra el San Agustín tras haber empatado a 0 contra el Galapagar B.

Ese mismo día, a las 11:45 horas, la AD Colmenar se verá a las 11:45 horas con el Collado Villalba, después de haber vencido por la mínima al Torrelodones.

TRES CANTOS | CICLISMO

Unos 1.500 ciclistas en la fiesta de la bici

Esa tradicional cita contó con un recorrido urbano por el centro de la ciudad

REDACCIÓN

Cerca de 1.500 tricantinos participaron el pasado domingo 29 en la tradicional fiesta de la bicicleta, que estuvo organizada por la concejalía de Deportes y se celebró con un recorrido urbano por las calles del centro de la ciudad, con salida y llegada en el recinto ferial.

Se trata de un evento adaptado a todas las edades y condiciones físicas, que contó con actividades lúdicas y clases magistrales abiertas a todos los participantes. Además, al término de la marcha hubo degustaciones gastronómicas y se sorteó material deportivo entre los asistentes.

Salida de la marcha

Ese mismo fin de semana se celebró en la localidad la carrera Egyptian race, en la que más de 400 personas compitieron en una treintena de retos a lo largo de 10 kilómetros, incluida una prueba de piragüismo en el lago del parque Central.

¿Diarrea? ¿Dolor abdominal? ¿Flatulencia?

Hasta 10 millones de españoles afectados

¿Sufre de forma reiterada de diarrea, dolor abdominal o flatulencia? ¡No es el único, ni mucho menos! En muchos casos la causa es el colon irritable. La buena noticia: existe un tratamiento eficaz, ¡Kijimea Colon Irritable!

La causa podría ser una barrera intestinal dañada

Los problemas intestinales recurrentes han sido un misterio durante mucho tiempo. La búsqueda de una posible causa les ha llevado muchos años a los científicos hasta que han descubierto al culpable: una enfermedad crónica del colon denominada colon irritable. Pero eso no es todo: hoy en día, los expertos están cada vez más convencidos de que el colon irritable puede ser causado por microlesiones en la barrera intestinal. A través de estas, las toxinas y agentes patógenos pueden entrar en la pared intestinal y dar origen a los síntomas típicos.

Fantásticas noticias para los afectados

Gracias a un descubrimiento llevado a cabo por un grupo de científicos, ahora es posible tratar los síntomas del colon irritable de forma efectiva. ¿Cómo? Con una bifidobacteria exclusiva a nivel mundial (B. bifidum MIMBb75), presente únicamente en Kijimea Colon Irritable. ¿Qué la hace especial? Esta cepa bacteriana se adhiere directamente a la pared intestinal formando una capa protectora. Nuestros expertos lo denominan como el "efecto parche".

Notables resultados

Los beneficios de Kijimea Colon Irritable se han puesto a prueba en un ensayo clínico ¡con notables resultados! Durante el estudio, los síntomas del colon irritable no solo mejoraron considerablemente gracias a Kijimea Colon Irritable, sino que también en algunos casos desaparecieron. Además, la bifidobacteria presente en Kijimea Colon Irritable ha demostrado simultáneamente un aumento en la calidad de vida de los pacientes. Para todo el mundo que padece de colon irritable: este producto puede ayudarle a facilitarle su día a día.

Tratamiento disponible en farmacias

Kijimea Colon Irritable está disponible para millones de españoles afectados. No necesita receta médica y no se han documentado efectos secundarios. ¡Pídalo ahora a su farmacéutico u online!

NOTA: Kijimea Colon Irritable es un producto sanitario y puede obtenerse en farmacias. En caso de que no esté disponible, su farmacia puede obtener Kijimea Colon Irritable rápidamente para usted.

Para su farmacia:
Kijimea Colon Irritable
(CN-183853.7)

Kijimea Colon Irritable cumple con la normativa vigente sobre los productos sanitarios.
Se requiere un primer diagnóstico médico del colon irritable.
CPSP17088CAT

LA MAGIA SE HACE UN HUECO

El acto de presentación de la programación se cerró con la participación del famoso mago Jorge Blass, que calentó motores para el X aniversario del Festival Internacional de Magia de Madrid. A la izquierda, María Folguera conversa con una de las artistas que pasarán por allí.

TEATRO | PROGRAMACIÓN

El otoño del Price muestra el esplendor de las flores raras

El espacio presentó su programación para la nueva temporada, con especial atención a Circo en Otoño

● Tampoco faltarán otros ciclos que se han convertido en auténticos clásicos, como FIRCO o el festival Inverfest

POR **GENTE** (@gentedigital)

Suele relacionarse el otoño con los árboles de hoja caduca, aquellos que pierden su esencia con la llegada del mes de octubre. Sin embargo, esta estación sirve para que el Teatro Circo Price exhiba su esqueleto, pero también el esplendor de sus frutos en forma de diferentes propuestas plasmadas dentro del contexto de Circo en Otoño, con la colaboración del Área de Cultura del Ayuntamiento de Madrid dirigida por Andrea Levy y las flores raras como hilo argumental.

La programación al completo fue presentada el pasado miércoles día 2 por la directora artística del Price, María Folguera, quien calificó el conjunto de las actividades de "singular". De cara a este curso, el espacio apuesta por fusionar ciclos novedosos con otros habituales, como Circo Price en Navidad, un habitual reclamo para todos los miembros de la familia, o Inverfest, un festival de música que se va ganando un hueco y una reputación en la agenda cultural. En el primer grupo se incluye el espectáculo 'Le Vide-Essai de Cirque', que se desarrollará entre este viernes 4 y el domingo 6, en el que un artista se enfrenta al mismo reto que en el mito de Sísifo, subir y bajar la cuerda suspendida como si de una montaña imposible se tratase. Se trata de un espectáculo que sobrecogerá al público.

EL PROGRAMA ARRANCA ESTE FIN DE SEMANA CON 'LE VIDE-ESSAI DE CIRQUE'

Mirando un poco más adelante en el calendario, el mes de octubre se despedirá con FIRCO, el Festival Iberoamericano de Circo, que se celebrará del 25 al 27 de este mes, en la que será la segunda edición de la gran cita internacional que reúne a lo mejor del panorama circense de la región.

Curiosidades

Siguiendo con las propuestas concretas, en la definición de María Folguera de singularidad encaja como anillo al dedo 'Prenderse', un espectáculo vertiginoso de Cloudel Doucet y Cooper Lee Smith que se representará en un rincón del circo escondido de esta ciudad, un apartamento al que el espectador accederá mediante instrucciones.

Toda la información, en Teatrocircoprice.es.

El número de bicicleta acrobática de la compañía Alta Gama se podrá ver en FIRCO

PLANES | RECOMENDACIONES

Regresan las III Jornadas Asturianas de La Clave

Tendrán lugar hasta el 31 de octubre en sus restaurantes de la calle Velázquez y la Plaza Central de Tres Cantos

SOFÍA CARMONA
@sophiecarmo

Con la llegada del otoño y la consiguiente bajada de las temperaturas la cocina se viste con los tradicionales platos de cuchara como el pote, la fabada y las verdinas. Así y, para reponer fuerzas, el restaurante La Clave, con sede en la histórica calle Velázquez y la Plaza Central del municipio de Tres Cantos, acoge hasta el próximo 31 de octubre las III Jornadas Asturianas.

De primero

Entre las diez clásicas recetas que se podrán degustar destaca, de manera especial, el pote elaborado con berzas de Corias (Cangas del Narceo) y alubias de la parroquia de Navelgas (concejo de Tineo). Pepe Filloa, chef de La Clave, se mantiene fiel al guiso autóctono que acompaña, además, con panceta, chorizo y morcilla también de Navelgas, para el compango. Por su parte, la fabada al estilo campero se prepara con chorizo, morcilla, lacón y panceta asturiana.

SU CHEF, PEPE FILLOA, HA ELABORADO 10 CLÁSICAS RECETAS

De segundo

Tras los entrantes y a fin de seguir descubriendo los manjares de Asturias, Filloa ha incluido pollo de callejuela, criado sin pienso, a base de lombrices, maíz y semillas. Igualmente relevante es el cachopo de cecina de León rematado con queso de cabrales. Como colofón, los postres nos devuelven los dulces aromas y sabores del campo. Entre ellos sobresalen los casadielles, una masa de hojaldre frita, y el arroz con leche a la asturiana.

Fabada al estilo campero

Pollo de callejuela, criado sin pienso

Casadielles, una masa de hojaldre frita

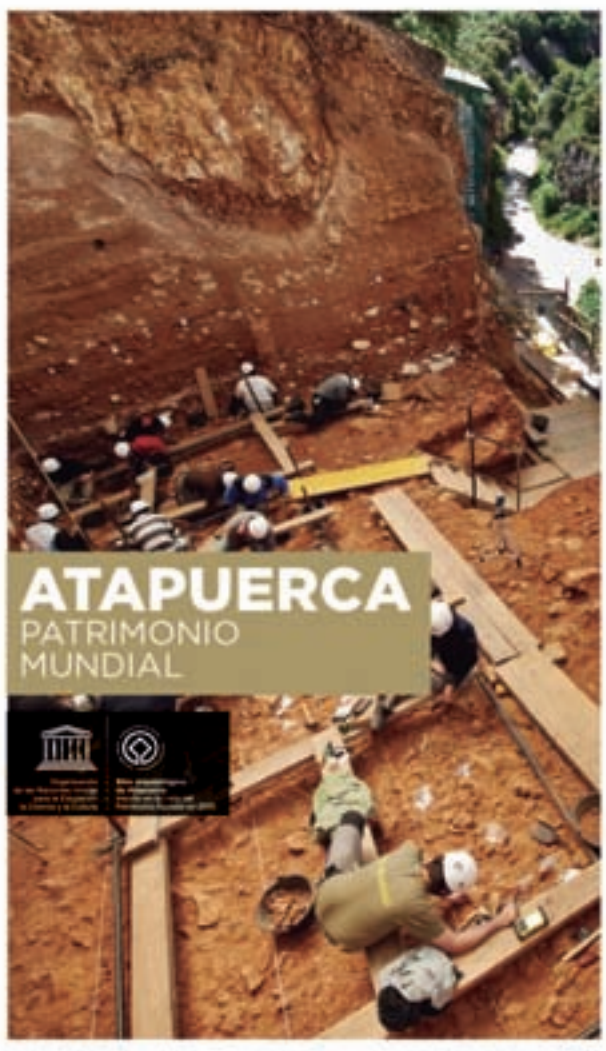

UN PUENTE
PARA
CRUZAR
EL TIEMPO

Reservas: 947 421 000
www.museoevolucionhumana.com
Paseo Sierra de Atapuerca nº2
09002 BURGOS

La interpretación de Phoenix ha recibido múltiples elogios

'JOKER' | ●●●●●

Un villano al asalto de la cartelera

El archienemigo de Batman llega a las salas encarnado por Joaquin Phoenix ● Al título que dirige Todd Phillips lo rodea una enorme expectación

F. Q. SORIANO
@franciscoquiros

Desde que en 1943 Columbia Pictures lanzara un serial de 15 capítulos, el universo Batman ha tenido una destacada presencia en el mundo cinematográfico, ya sea como protagonista de diferentes filmes o en alianza con otros superhéroes.

La trayectoria es tan prolífica que incluso ha abierto una posibilidad al director Todd Phillips, la de explorar y explotar la imagen del villano por antonomasia, la contraposición de Batman: el Joker.

Este viernes 4 de octubre llega a las salas españolas uno de los estrenos más esperados del año, tanto por estar enmarcado en el exitoso universo Batman como por la inmejorable campaña de marketing que lo ha precedido. La crítica no ha escatimado elogios para el largometraje protagonizado por Joaquin Phoenix y, por si fuera poco, se llevó el prestigioso León de Oro en el Festival de Venecia. Con esto, no es de extrañar la enorme expectación que acompaña a la película.

A pulso

Sin embargo, la historia del cine está llena de ejemplos que demuestran que los caminos por los que transitan la crítica y el gusto de los espectadores no tienen por qué ser siempre los mismos.

Lo que parece indudable es que, más allá de que satisfaga las pretensiones de los fans de Batman, 'Joker' se convierte en la enésima reafirmación de Joaquin Phoenix como un intérprete magnífico, una sensación que ya quedó patente en 'Los hermanos Sisters' o 'En realidad nunca estuviste aquí'. Desde luego, presenta argumentos para debatir sobre quién es el mejor Joker de la historia: Jack Nicholson, Heath Ledger o el propio Joaquin Phoenix.

Director: Todd Phillips.
Reparto: Joaquin Phoenix, Robert De Niro, Zazie Beetz, Frances Conroy, Brett Cullen.
Género: Drama.
Duración: 122 minutos.

'EL CRACK CERO' | ●●●○○

Garci regresa al kilómetro cero de una gran historia

El veterano director madrileño hace una revisión del célebre largometraje de 1981 ● En esta ocasión, Carlos Santos coge el testigo de Landa

Director: José Luis Garci.
Reparto: Carlos Santos, Miguel Ángel Muñoz, Cayetana Guillén Cuervo.
Género: Crimen.
Duración: 120 minutos

Carlos Santos

F. QUIRÓS

Esta semana la cosa va de miradas al pasado. Además del esperado estreno del 'Joker', la cartelera alumbra 'El crack cero', el nuevo título de José Luis Garci que, como ya se intuye a partir de su nombre, es el punto de partida del exitoso largometraje de 1981.

El veterano director madrileño vuelve a rendir homenaje al cine negro a través de una historia que en su día fue un éxito rotundo.

Muy 'televisiva'

La atmósfera gris que rodeaba a aquel título protagonizado por Alfredo Landa se mantiene en una trama que ahora tiene a Carlos Santos como cara más visible, aunque en el reparto también aparecen rostros tan conocidos como Miguel Ángel Muñoz, Macarena Gómez o Cayetana Guillén Cuervo.

NUEVO PEUGEOT 508 HYBRID

La marca francesa lanzará este otoño la versión híbrida enchufable de su berlina más representativa. Tendrá un motor de gasolina PureTech, de 1.600cc y 180 CV, y otro eléctrico de 109 CV. En conjunto, pueden dar un máximo de 224 CV de potencia. La batería le dará una autonomía en modo eléctrico de más de 40 kilómetros y se cargará en 7 horas en un enchufe doméstico. Tiene un modo de conducción exclusivamente eléctrico y costará 44.500 euros.

LANZAMIENTOS | OTOÑO

Un final de año lleno de novedades eléctricas

Volkswagen, Seat, Skoda o Renault apuestan por modelos que no necesitan combustibles fósiles

● Audi o Mercedes demuestran que las marcas más exclusivas también se suman a esta tendencia

POR **JAIME DOMÍNGUEZ** (@JaimDominguez)

La creciente preocupación ciudadana por el cambio climático y la certeza sobre el futuro agotamiento de los combustibles fósiles han provocado que la apuesta de las grandes marcas de automoción por el desarrollo de vehículos eléctricos e híbridos haya crecido considerablemente en los últimos tiempos, una tendencia que se consolidará en el otoño que acaba de comenzar.

A pesar de que la mayor parte de la oferta sigue centrándose en la gasolina y el diésel, hay gigantes del sector que lanzarán modelos exclusivamente eléctricos. Es el caso del nuevo Volkswagen ID.3, que ya se puede reservar a través de Internet previo pago de 1.000 euros. Hay tres modelos con una autonomía de 330, 420 y 550 kilómetros y su precio, en la versión más barata, será de 30.000 euros.

LA AUTONOMÍA Y LA POTENCIA DE ESTOS COCHES SE VAN MEJORANDO CADA VEZ MÁS

Los alemanes redoblarán su apuesta a finales de año a través de dos de las marcas de su grupo, Seat y Skoda. La primera lo hará a través de la versión eléctrica del Mii, mientras que la segunda lanzará el Citigo IV. En ambos casos (es casi el mismo modelo) se trata de utilitarios con 265 kilómetros de autonomía y 82 CV de potencia.

Zoe y e-tron

Renault también renovará uno de sus buques insignia en lo que tiene que ver con el coche eléctrico. Para finales de este año está previsto que llegue la nueva versión del Zoe, el coche con el que sorprendieron al sector en el año 2013, un momento en el que los eléctricos eran una excepción. Ahora llegará con un diseño remozado, con una potencia de 136 CV y, lo que es más importante, con una batería que se ha homologado en 390 kilómetros de autonomía. La marca francesa no ha desvelado su precio.

Audi también se suma a la tendencia general con su modelo e-tron, un SUV de casi 5 metros de longitud y que tendrá un motor de 313 CV y 300 kilómetros de autonomía. Su precio rozará los 70.000 euros.

Mercedes EQV

Para desmontar el estereotipo de que los coches eléctricos son pequeños, Mercedes pretende sacar al mercado antes de que acabe el año su versión de la Clase V, una furgoneta que llevará el nombre de EQV. Tendrá un motor de 204 CV y una batería con 400 kilómetros de autonomía que no restará espacio interior, ya que irá colocada en la parte inferior del vehículo. De hecho, tendrá capacidad para 8 pasajeros, los mismos que la Clase V convencional.

CLÁSICOS RENOVADOS: Para los que aún no quieran sumarse a la tendencia del vehículo eléctrico, las grandes marcas automovilísticas renovarán en este otoño algunos de sus modelos más representativos y vendidos. Es el caso del Opel Astra (en la imagen), el Volkswagen Golf, el Audi A4, el Peugeot 208, el BMW Serie 1 o el Mitsubishi ASX.

SUDOKUS

8		7			9	3		
	3	2						6
			3	4		8	2	
	2	5	7				3	
			4			7		
					1	2	5	
4	7							
		1			5			

6	7	8		1		4		2
		3				1		5
9	1	5	2	4	3		7	
	4		5	7		2		3
					2	9	4	
	9	6	4			7	5	8
5	6	2	1	9		3	8	4
	3	9			4		2	
7	8	4	3					

Cómo jugar: Complete el tablero de 81 casillas (dispuestas en 9 filas y columnas). Deberá rellenar las celdas vacías con los números que van del 1 al 9, de modo que no se repita ninguna cifra en cada fila ni en cada columna o cuadrado.

SOLUCIÓN IZQ.:

SOLUCIÓN DCHA.:

HORÓSCOPO | LA PREDICCIÓN DE LA SEMANA

ARIES 21 MARZO — 20 ABRIL

ACCIÓN: Has de brindar ayuda a los demás. **SENTIMIENTOS:** Utiliza la serenidad y la generosidad para que todo vaya bien. **SUERTE:** Con tu propio carácter y comienzos. **SALUD:** Un buen spa o nadar a tus anchas.

TAURO 21 ABRIL — 21 MAYO

ACCIÓN: Con tus nuevas metas en tu ciclo especial. **SENTIMIENTOS:** El nerviosismo no ayuda en nada a tus relaciones. **SUERTE:** Utiliza tus percepciones. **SALUD:** Es importante sentir optimismo y felicidad.

GÉMINIS 22 MAYO — 21 JUNIO

ACCIÓN: En tu vida social y nuevos contactos. **SENTIMIENTOS:** Con cariño y buen ánimo, todo irá estupendamente. **SUERTE:** En tus viajes y encuentros con amistades. **SALUD:** Planea algo divertido y único.

CÁNCER 22 JUNIO — 22 JULIO

ACCIÓN: Usa tu sabiduría interior. **SENTIMIENTOS:** Día especial para planear una cita. **SUERTE:** En tus temas profesionales y ocupaciones. **SALUD:** Te sentirás mejor que nunca. Disfruta.

LEO 23 JULIO — 22 AGOSTO

ACCIÓN: En el valor que des a tus cualidades únicas. **SENTIMIENTOS:** El ambiente es armónico y agradable. **SUERTE:** Deberás poner en marcha tus conocimientos. **SALUD:** Una buena caminata o nadar serán espléndidos.

VIRGO 23 AGOSTO — 22 SEPTIEMBRE

ACCIÓN: En tus relaciones de pareja. **SENTIMIENTOS:** Haz planes divertidos y agradables. **SUERTE:** En tus ganancias extras. **SALUD:** Necesitas relajarte a tope para poder sentirte estupendamente.

LIBRA 23 SEPTIEMBRE — 22 OCTUBRE

ACCIÓN: Usa al máximo tu generosidad y alegría. **SENTIMIENTOS:** A veces los nervios juegan malas pasadas. **SUERTE:** En tu vida en pareja o con amistades íntimas. **SALUD:** Necesitas un buen spa o relax total.

ESCORPIO 23 OCTUBRE — 22 NOVIEMBRE

ACCIÓN: En tus momentos con tus hijos o con niños en general. **SENTIMIENTOS:** Las tensiones y el mal ambiente no ayudan. **SUERTE:** En la forma de ayudar a los demás. **SALUD:** Necesitas descansar y/o leer un buen libro.

SAGITARIO 23 NOVIEMBRE — 21 DICIEMBRE

ACCIÓN: Es tiempo de ordenar la casa y remodelar espacios. **SENTIMIENTOS:** Es un día especial para relajarse y estar feliz. **SUERTE:** En tus momentos de ocio. **SALUD:** Podrás disfrutar de tus ratos libres.

CAPRICORNIO 22 DICIEMBRE — 20 ENERO

ACCIÓN: Con amistades cercanas y de toda la vida. **SENTIMIENTOS:** Organiza una salida divertida. **SUERTE:** En temas familiares y con parientes cercanos. **SALUD:** Necesitas un día relajante.

ACUARIO 21 ENERO — 19 FEBRERO

ACCIÓN: En tu trabajo y ganancias. **SENTIMIENTOS:** Con calma y paciencia todo irá bien. **SUERTE:** En reuniones y diversión con amistades cercanas. **SALUD:** Te sentirás de una forma muy positiva.

PISCIS 20 FEBRERO — 20 MARZO

ACCIÓN: En tus nuevos inicios de algo inesperdado. **SENTIMIENTOS:** Podrás disfrutar de momentos agradables. **SUERTE:** En tu economía familiar y forma de organizarla. **SALUD:** Tienes que descansar y relajarte al máximo.

¿Humedades en su vivienda?

¡En ACUASEC Tenemos la Solución!

1 PIDA SU DIAGNÓSTICO GRATUITO Y SIN COMPROMISO

2 GARANTÍA POR ESCRITO EN TODOS NUESTROS TRATAMIENTOS

Premio Estrella de Oro a la labor profesional y compromiso con la excelencia

Premio A Tu Salud 2015

Premio Innovación y Tecnología En el Tratamiento de Humedades

acuaSEC®

Tratamientos DEFINITIVOS contra la humedad

900 535 625

www.acuasec.com

Gente

EDITA: GENTE EN MADRID, S.L. • **DIRECCIÓN:** CONDE DE PEÑALVER, 17 – 1A. PLANTA – 28006, MADRID • **TELÉFONO:** 91 369 77 88 • **DEPÓSITO LEGAL:** M-18770-2013

GRUPO DE INFORMACIÓN GENTE · DISTRIBUCIÓN GRATUITA **Nº 970**

A CORUÑA | ALBACETE | ALICANTE | ALMERÍA | ÁVILA | BADAJOZ | BARCELONA | BILBAO | BURGOS | CÁCERES | CÁDIZ | CASTELLÓN | CIUDAD REAL | CÓRDOBA | CUENCA | DONOSTIA - SAN SEBASTIÁN
GIJÓN | GIRONA | GRANADA | GUADALAJARA | HUELVA | HUESCA | JAÉN | LEÓN | LLEIDA | LOGROÑO | LUGO | MADRID | MÁLAGA | MURCIA | OVIEDO | OURENSE | PALENCIA | PAMPLONA | PONTEVEDRA
SALAMANCA | SANTANDER | SANTIAGO DE COMPOSTELA | SEGOVIA | SEVILLA | SORIA | TARRAGONA | TERUEL | TOLEDO | VALENCIA | VALLADOLID | VIGO | VITORIA - GASTEIZ | ZAMORA | ZARAGOZA

Mercado Medieval de Tres Cantos

Del 4 al 6 de octubre - Plaza de la Familia

Viernes

4 DE OCTUBRE

TARDE

18:00 h. El mercado abre sus puertas
19:00 h. **Inauguración oficial**
19:15 h. Todas las compañías:
- Pregón de inauguración. *Teatro Destellos*
- Doña Natura. *Teatro Infinito*
- Música folk. *Turdion*

20:00 h. Músicos por el mercado. *Turdion*

NOCHE

21:00 h. **Concierto de Alborá folk** Más información en la página 12
22:00 h. Hora del buen yantar
24:00 h. El mercado cierra sus puertas

Sábado

5 DE OCTUBRE

MAÑANA

10:30 h. El mercado abre sus puertas
11:30 h. Músicos por el mercado. *Turdion*
12:00 h. Cómicos por el mercado. *Teatro Destellos*
12:30 h. La Domadora y el Dragón. *Teatro Infinito*
13:00 h. Música folk. *Turdion*
13:30 h. **Ajedrez Medieval. *Club Ajedrez de Tres Cantos***
14:00 h. Hora del buen yantar

TARDE

18:00 h. **Exhibición de Esgrima. *Club Esgrima Tres Cantos***
18:30 h. Música folk. *Turdion*
19:00 h. **Titeres. *Teatro Infinito***
19:45 h. Los Hontoria. *Teatro Destellos*
20:30 h. Músicos por el mercado. *Turdion*
La Bruja Fortunata. *Teatro Infinito*

NOCHE

21:30 h. Cómicos por el mercado. *Teatro Destellos*
22:00 h. Música folk. *Turdion*
La Bruja Fortunata. *Teatro Infinito*
23:00 h. **Queimada. *Centro Gallego Tres Cantos***
24:00 h. El mercado cierra sus puertas

Domingo

6 DE OCTUBRE

MAÑANA

10:30 h. El mercado abre sus puertas
11:30 h. Músicos por el mercado. *Turdion*
12:00 h. La Tierra de Jauja. *Teatro Destellos*
12:30 h. Doña Natura. *Teatro Infinito*
13:00 h. Música folk. *Turdion*
13:30 h. **Exhibición de Esgrima. *Club Esgrima Tres Cantos***
14:00 h. Hora del buen yantar

TARDE

18:30 h. Música folk. *Turdion*
19:00 h. **Titeres. *Teatro Infinito***
19:45 h. Los Hontoria. *Teatro Destellos*
20:30 h. Músicos por el mercado. *Turdion*
La Domadora y el Dragón. *Teatro Infinito*

NOCHE

21:00 h. Juglares. *Teatro Destellos*
Música Folk. *Turdion*
22:00 h. La Bruja Fortunata. *Teatro Infinito*
22:15 h. Hora del buen yantar
23:00 h. El mercado cierra sus puertas

DURANTE TODO EL MERCADO

Villa de artesanos
Campamento de época
Rincón infantil
Exposición de aperos
Oficios históricos
Hinchables

Ayuntamiento de Tres Cantos
Concejalía de Cultura