

MUYFAN | ENTREVISTA | PÁG. 12

"La unidad de España es fundamental"

La soprano **Ainhoa Arteta** empieza un año con grandes proyectos, entre otros, una actuación en Torre del Lago



¿TIENE PROBLEMAS CON SU BANCO?

IRPH - CLÁUSULA SUELO - MULTIDIVISA  
TARJETAS - PRÉSTAMOS ABUSIVOS

1ª CONSULTA GRATUITA

91 828 66 82 y 663 251 675

APARICIO & FERNÁNDEZ ABOGADOS  
- ESPECIALISTAS EN PRODUCTOS BANCARIOS -

www.apariciofernandezabogados.es



LA TIENDA DE DISFRACES MÁS GRANDE DE ESPAÑA  
Llévate también artículos de fiesta, cumpleaños y broma



Visítanos en nuestra gran tienda de más de 10.000m²

Abierto todos los días (de 9 a 21h)

SAN AGUSTÍN DE GUADALIX (Salida 34 A-1) 91 842 98 96

disfrazescentral Zentral-Chinese

URBANISMO | PÁG. 8

## Una nueva Puerta del Sol peatonal a partir de 2021

La tramitación del proyecto de obras se hará a lo largo de este año • La actuación municipal reordenará el actual espacio de la plaza y recolocará los monumentos

ACTUALIDAD | PÁG. 7

Ayuso señala que el 'pin parental' es innecesario

Vox insiste en que se apruebe esa medida para apoyar los presupuestos

MUYFAN | PÁG. 14

Fitur convierte a Madrid en la capital del turismo

Desde GENTE hemos seleccionado algunos de los destinos indispensables de 2020



OCIO | PÁG. 9

## Usera celebra el Año Nuevo Chino

El Gran Pasacalles Multicultural recorrerá las calles de Marcelo Usera, Dolores Barranco y Rafaela Ybarra este domingo 26 de enero, a partir de las 11 horas • La explanada de la Junta Municipal albergará diferentes actividades este fin de semana, entre ellas el mercadillo de la Primavera

DEPORTES | PÁG. 10

## Barça y Real Madrid ya marcan el ritmo

Después de un comienzo de Liga igualado en la zona alta de la clasificación, los dos grandes han abierto brecha respecto a sus perseguidores • El Atlético está a ocho puntos



## LA FRASE

"Dos comisarios rechazaron la directriz de detener a Puigdemont"

**Josep Lluís Trapero**

El mayor de los Mossos d'Esquadra ha defendido en el juicio que hizo "lo imposible" por evitar el 1-0.



## LA CIFRA

9,3%

Otro agujero para el ladrillo

La compraventa de viviendas cayó un 9,3% en noviembre, con lo que encadena cuatro meses consecutivos de bajadas, lo que no se producía desde el año 2013.

## EL PERSONAJE



Rosell se mete en un charco

La delegada del Gobierno para la Violencia de Género propuso la aplicación del artículo 155 en Murcia por el pin-renal. Luego matizó que era irónico.

**EDITA:**  
GENTE EN MADRID, S.L.

**EDITOR:**  
FERNANDO IBÁÑEZ

**REDACTORA JEFE:**  
MAMEN CRESPO

**COORDINADORES DE REDACCIÓN:**  
FRANCISCO QUIRÓS  
JAIME DOMÍNGUEZ

**JEFE DE FOTOGRAFÍA:**  
CHEMA MARTÍNEZ

**JEFE DE MAQUETACIÓN:**  
CARLOS ZUGASTI

**MAQUETACIÓN:**  
ENRIQUE ALONSO

**COLABORADORES:**  
MIGUEL HERNÁNDEZ  
(Redacción)

SOFÍA CARMONA  
(Redacción)

CARLA FLECHA  
(Fotografía)

**SECRETARIA DE REDACCIÓN:**  
ELENA HORTA

**DIRECTOR DE GRANDES CUENTAS Y ACC. ESPECIALES:**  
CARLOS ECHEGUREN

**JEFE DE MARKETING:**  
RAFAEL VARA

**COORDINADORA DE PUBLICIDAD:**  
ANA SÁNCHEZ

**DISEÑO GRÁFICO:**  
PATRICIA MARTÍNEZ

**REDACCIÓN:**  
CONDE DE PEÑALVER, 17  
1ª PLANTA  
28006, MADRID

**TELÉFONO:**  
91 369 77 88

**E-MAIL:**  
info@genteenmadrid.com

**CONTROLADO POR:**

EL PERIÓDICO GENTE NO SE RESPONSABILIZA NI SE IDENTIFICA CON LAS OPINIONES QUE SUS LECTORES Y COLABORADORES EXPONGAN EN SUS CARTAS Y ARTÍCULOS

## Así, yo también

MAMEN CRESPO COLLADA · REDACTORA JEFE

**S**iempre he defendido al príncipe Enrique de Inglaterra cuando le veía apurado por la 'persecución' que los medios de comunicación ejercíamos sobre él y su esposa. Reconozco que hasta me enternecía y preocupaba verle agobiado pensando en que pudiera ocurrirle a su mujer lo mismo que a su madre, un episodio con el que debió sufrir mucho de pequeño. Pero la decisión que ha tomado en los últimos días me ha hecho cambiar de opinión. Vaya por delante que defiendo que las personas busquen la libertad y la intimidad cuando sienten que no las tienen, pero no estoy en nada de acuerdo con que la salida sea huir, que es lo que considero que han hecho abandonando Reino Unido. Harry ha crecido y se ha formado para afrontar las dificultades y para gestionar, más que de sobra, la presión, así es que creo que tendrían que haber hecho las cosas de otra manera. Se escudan en que van a devolver el dinero utilizado para reformar su casa y en que no volverán a ver ni un céntimo de dinero público, que me parece muy bien, pero se olvidan de que todas las oportunidades que tengan ahora jamás le surgirían si no fuera el nieto de Isabel II de Inglaterra. ¿O piensan que si yo o cualquiera de ustedes, queridos lectores, cogemos un avión y nos presentamos en Canadá, encontraremos un trabajo casi antes de llegar? Ya les digo yo que no por muy buenos que fuéramos en lo nuestro porque no tenemos el título de duques de Sussex como ellos. Creo enormemente en la responsabilidad y en el compromiso que conllevan formar parte de una Familia Real. El príncipe lo conocía más que de sobra y a Megan estoy segura de que se lo explicaron. Les faltó saberlo gestionar, pero claro, tenían plan B. Y así, yo también podría.



**SÍGUEME EN LAS REDES SOCIALES:**

@mamencrespo  
@mamencrespocollada

## LA FOTO DE LA SEMANA



**España luce escaparate en Fitur 2020**

La Reina Letizia inauguró una nueva edición de Fitur, que se celebra en Feria de Madrid (Ifema) hasta el próximo domingo, congregando a representantes del sector turístico de 165 países y regiones y más de 11.000 empresas. Cuenta con un 3,8% más de expositores que el año pasado.

## EL SEMÁFORO



**Dieciséis casos para preocuparse**

La Fiscalía ha recibido la notificación de 16 casos de niños que, siendo residentes en centros de tutela de Baleares, fueron explotados sexualmente. El Defensor del Pueblo ya estudia el caso.



**¿Estamos ante una nueva pandemia?**

China ha confirmado varias muertes por la epidemia de coronavirus. También se han dado varios casos fuera del país, lo que ha activado la alerta a nivel internacional.



**La RAE da un pequeño paso hacia la inclusión**

Aunque defiende que la Constitución "es gramaticalmente impecable", este organismo recomienda que la Carta Magna incluya ya términos como 'reina', 'princesa' o 'presidenta'.



@gentedigital



# Semana del Crucero

## Haz Realidad Tus Sueños



- Reserva por solo 40€
- Hasta 65% de ahorro
- Si el precio baja te lo igualamos
- Más cruceros gratis o con grandes descuentos
- Pago en 3 meses

REGALO **Hasta 10%** Tarjeta Regalo de El Corte Inglés

Sin gastos de cancelación hasta 60 días antes de la salida

Mejor precio garantizado

### MEDITERRÁNEO E ISLAS GRIEGAS

**5 Maravillas del Mediterráneo**  
 Pullmantur | Sovereign  
 8 días | 7 noches  
 De abril a noviembre  
**339€**  
**Todo incluido en bebidas**

**Egeo Icónico**  
 Celestyal | Celestyal Olympia  
 4 días | 3 noches  
 De marzo a noviembre  
**689€**  
**Todo incluido en Bebidas** • Selección de excursiones y propinas incluidas • 30€ para gastar a bordo  
 • 1 noche de hotel antes del crucero

**Atardecer sobre el Mar de Liguria**  
 Costa Cruceros | Costa Smeralda Naviera Special  
 8 días | 7 noches  
 De enero a noviembre  
**799€**  
**Bebidas y comidas ilimitadas** • Cuota de servicio  
 • Paquete 5 excursiones por 49€ • Consulta salud exclusiva "Zen de la felicidad" el 2 marzo. Incluye: masajes, duchas como coctail de vida, permanente postiza, masaje facial emocional, clases de yoga y mucho más.

**Adriático, Grecia e Italia**  
 Celebrity Cruises | Celebrity Infinity<sup>®</sup>  
 8 días | 7 noches  
 De junio a agosto  
**1.279€**  
**Précios especiales familias** • Hasta 1.000€ descuento  
 • Paquete de bebidas Crédito a bordo

**Francia e Italia**  
 Azamara Cruises | Azamara Pursuit Naviera Premium  
 9 días | 8 noches  
 26 abril  
**1.323€**  
**Todo incluido en bebidas** • Hasta 40% descuento  
 • Cuota de servicio incluida

**NORTE DE EUROPA**  
**Fiordos del Norte**  
 Pullmantur | Monarch  
 8 días | 7 noches  
 De mayo a agosto  
**909€**  
**Todo incluido en bebidas** • Paquete especial excursiones desde 99€

**GRANDES VIAJES**  
**Dubái y Leyendas de Arabia**  
 Pullmantur | Horizon  
 8 días | 7 noches  
 De enero a marzo  
**699€**  
**Todo incluido en bebidas**

**Viaje completo por Japón**  
 Princess Cruises | Diamond Princess Naviera Premium  
 15 días | 14 noches  
 6 julio  
**3.472€**  
 • **Grúa acompañante en español** • Visita de Tokio y Kamakura • 1 noche pre-crucero  
 • Experiencia VIP desde solo 39€ (reserva noche) e incluye paquete de bebidas, internet ilimitado y champagne.

### CARIBE

**Caribe Occidental y Perfect Day at Cococay<sup>®</sup>**  
 Royal Caribbean | Symphony y Allure of the Seas<sup>®</sup>  
 8 días | 7 noches  
 De enero a abril y de noviembre a diciembre  
**1.459€**  
**Hasta 35% descuento** • Precios especiales para familias  
 • Vuelos desde Madrid o Barcelona y traslados incluidos

### EXCLUSIVO Viajes El Corte Inglés

Atenciones especiales y asistente exclusivo a bordo para nuestros clientes.

**Mediterráneo Clásico**  
 Royal Caribbean | Allure of the Seas<sup>®</sup> Naviera Premium  
 6 días | 2 noches  
 De mayo a octubre  
**899€**  
**Hasta 35% descuento** • Precios especiales para familias  
 • Vuelos a Barcelona desde 99€

**Islas griegas desde Bari**  
 Costa Cruceros | Costa Deliziosa  
 8 días | 7 noches  
 De mayo a octubre  
**1.229€**  
**Bebidas y comidas ilimitadas** • Cuota de servicio

**Joyas del Báltico**  
 Costa Cruceros | Costa Magica  
 8 días | 7 noches  
 De mayo a septiembre  
**1.498€**  
**Bebidas y comidas ilimitadas** • Cuota de servicio  
 • Paquete 5 excursiones por 99€

Los cruceros se realizan en los meses de verano (junio a septiembre) y en los meses de invierno (diciembre a febrero). Los precios de los cruceros varían según el mes de salida y el itinerario. Los precios de los cruceros incluyen: alojamiento, comida y bebida, bebidas no alcohólicas, seguro de viaje, seguro de cancelación, seguro de asistencia en viaje, seguro de repatriación, seguro de hospitalización, seguro de accidentes, seguro de robo, seguro de incendio, seguro de huracán, seguro de guerra y terrorismo, seguro de responsabilidad civil, seguro de responsabilidad patrimonial, seguro de responsabilidad penal, seguro de responsabilidad profesional, seguro de responsabilidad médica, seguro de responsabilidad jurídica, seguro de responsabilidad política, seguro de responsabilidad ambiental, seguro de responsabilidad social, seguro de responsabilidad cultural, seguro de responsabilidad deportiva, seguro de responsabilidad educativa, seguro de responsabilidad científica, seguro de responsabilidad tecnológica, seguro de responsabilidad energética, seguro de responsabilidad espacial, seguro de responsabilidad terrestre, seguro de responsabilidad acuática, seguro de responsabilidad aérea, seguro de responsabilidad marítima, seguro de responsabilidad terrestre, seguro de responsabilidad acuática, seguro de responsabilidad aérea, seguro de responsabilidad marítima.

Financia tus viajes en: WEB | AGENCIA | TELÉFONO

902 400 454 viajes@elcorteingles.es



VIAJES El Corte Inglés  
Una sonrisa de ida y vuelta



# Madrid abre un centro 24 horas para víctimas de la violencia sexual

Se trata de la primera instalación de estas características que se pone en servicio en toda España • En sus primeras semanas ha atendido a 34 mujeres, 4 de ellas menores

JAIME DOMÍNGUEZ  
@JaimDominguez

El primer centro de toda España al que las víctimas de la violencia sexual pueden acudir las 24 horas del día durante los 365 días del año abrió sus puertas en Madrid el pasado 10 de diciembre, aunque hasta la semana pasada no se presentó a los medios de comunicación.

Esta nueva instalación, impulsada por el Ayuntamiento de Madrid y gestionada por la Fundación Aspacia, ha atendido ya a 34 mujeres, cuatro de las cuales eran menores de edad. En estos últimos casos es necesario el acompañamiento de algún familiar adulto, una condición que se irá evaluando en los próximos meses para ver si se mantiene de cara al futuro.

## Ubicación secreta

Para acceder a este servicio, las víctimas tienen que llamar al teléfono gratuito 900 869 947, ya que la ubicación del centro no es pública por motivos de seguridad. Una vez que llegan allí, reciben acompañamiento profesional y emocional desde el primer momento en todos los

procesos que se inician, ya sean judiciales, sanitarios o policiales. También se les ofrece asesoramiento sobre alternativas y recursos existentes, así como los derechos que asisten a las víctimas de violencia sexual.

Las 21 profesionales que trabajan allí atienden a cada persona que acude teniendo en cuenta factores como su procedencia, razón por la que en la plantilla hay trabajado-

ras sociales, abogadas, psicólogas e incluso un departamento de traducción para las víctimas de origen extranjero. El objetivo de todas ellas es la recuperación de las secuelas y atenuar el impacto emocional y psicológico de los episodios sufridos, además de acompañarlas físicamente a los centros sanitarios y las dependencias policiales. La nueva dependencia municipal también presta servicio a las familias de las víctimas, "facilitando los procesos en espacios acogedores", según apuntan desde la Fundación Aspacia, cuyos responsables añaden que uno de sus principales cometidos es "evitar una revictimización".

## Modelo

El centro sigue el modelo de países europeos y de Estados Unidos. Su construcción es una reivindicación del movimiento feminista, además de una recomendación

LA FUNDACIÓN  
ASPACIA ES LA  
ENCARGADA DE  
LA GESTIÓN DE LA  
NUEVA DOTACIÓN

EL PRINCIPAL  
OBJETIVO ES  
ACOMPANAR Y  
ASESORAR A  
LAS MUJERES

PARA ACCEDER  
AL SERVICIO HAY  
QUE PONERSE  
EN CONTACTO  
POR TELÉFONO

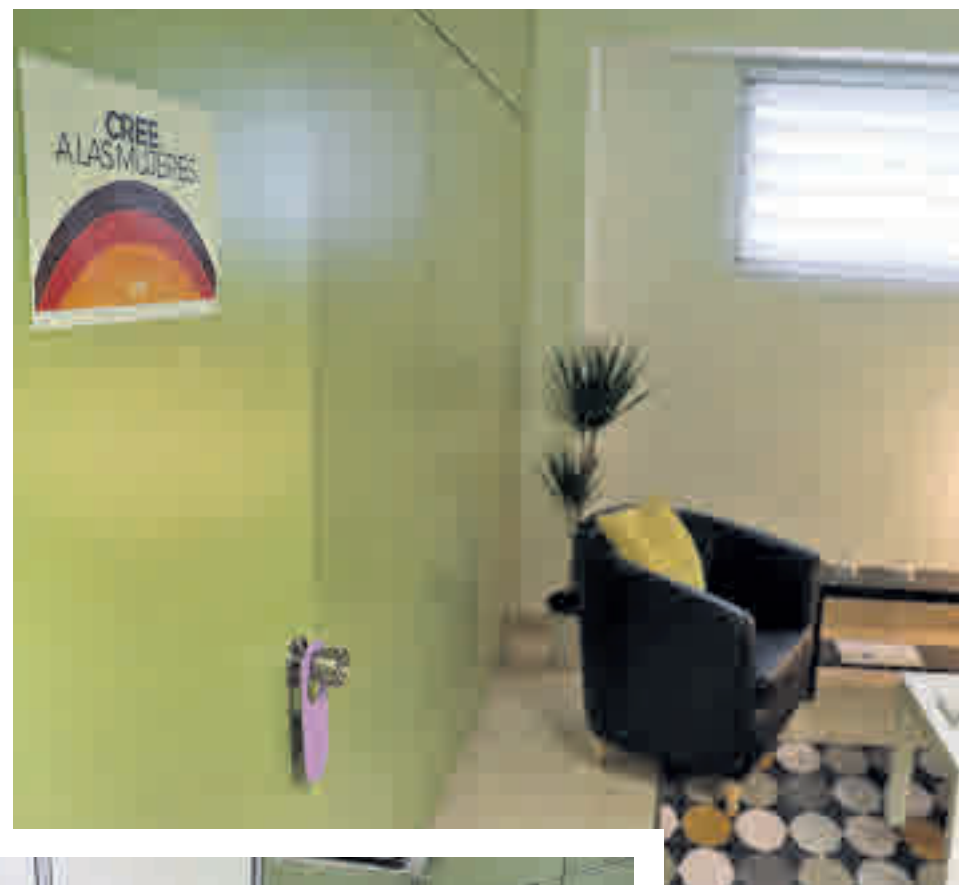

**Vox no acudió al acto:** La polémica política no estuvo ausente en la presentación del nuevo centro del Ayuntamiento de Madrid para atender a las víctimas de la violencia sexual, una instalación que diseñó el anterior ejecutivo de Ahora Madrid. Todos los grupos políticos acudieron al evento, excepto los representantes de Vox, a pesar de que estaban invitados.

del Consejo de Europa y una obligación del Convenio de Estambul (firmado por España en 2014 y que recoge que debe haber un centro de crisis de este tipo cada 200.000 mujeres) y del pleno de Cibeles, que en noviembre dio luz verde con el apoyo de todos los grupos y la abstención de Vox a las 21 medidas del pacto para hacer frente a la violencia contra las mujeres.

El compromiso del actual equipo de Gobierno del Ayuntamiento de Madrid es construir ocho instalaciones de este tipo en la capital antes de que finalice año 2025, de tal manera que para entonces se cumpla con ese ratio de una para cada 200.000 mujeres.

**MAESTRO CISSE**  
AUTÉNTICO VIDENTE CURANDERO  
ADIVINACIÓN COMPLETA Y CLARA

CON GRAN EXPERIENCIA EN TODOS LOS CAMPOS DE LA MAGIA. Resuelve cualquier problema por difícil que sea: Amantes, recuperación de pareja de 3 a 7 días, impotencia sexual, mal de ojo, depresiones, atraco (compraventa), protecciones familiares, suerte en los negocios, mantener puesto de trabajo, endulzamientos, justicia y exámenes, deportes, enfermedades crónicas, etc.

ESPECIALISTA EN PROBLEMAS MATRIMONIALES  
TRABAJO SERIO Y EFICAZ

RESULTADOS INMEDIATAMENTE GARANTIZADOS AL 100% DE 3 A 7 DÍAS  
TRABAJOS A DISTANCIA - POSIBLE DESPLAZAMIENTO

654 127 028 - 631 706 991 TODOS LOS DÍAS de 8:00 a 22:00h.

## El AVE 'low cost' vende billetes desde el día 27

Tendrán un precio de entre 10 y 60 euros para los adultos y de 5 euros para los niños • A la tarifa básica se irán añadiendo diversos suplementos

### AGENCIAS

Renfe comenzará el próximo lunes 27 de enero a vender billetes del AVLO, el nuevo AVE 'low cost' que el 6 de abril empieza a circular por el corredor de Alta Velocidad a Barcelona. Solo podrán comprarse por Internet, a través de una web específica, Avlo-

renfe.com. Más adelante se podrán adquirir también en la página de Renfe y en las taquillas, aunque en este último caso tendrán un coste de gestión adicional.

Tal como se indicó en su presentación, el AVLO permitirá viajar entre la capital y la Ciudad Condal a un precio

de entre 10 y 60 euros, que será de 5 euros para los menores de catorce años.

### Prestaciones

A esta tarifa básica se añadirán suplementos en función de que el viajero quiera añadir distintas prestaciones a su trayecto, como el transporte de una segunda maleta o elegir el asiento. Posteriormente se sumarán otros como la posibilidad de llevar a mascotas, el billete combi-

nado de Cercanías o la conexión 'wifi'.

El nuevo AVE 'low cost' no contará con una de las principales características del convencional, la del compromiso voluntario de puntualidad, en virtud del cual a compañía devuelve a los viajeros la mitad del importe del billete en caso de que el tren llegue a su destino con un retraso de más de quince minutos y el precio íntegro si supera la media hora.



# EL SECRETO PARA UNA PIEL TERSA Y FIRME

## ¡Beber Signasol!

Es el sueño de toda mujer: una piel firme y bella, sin arrugas ni celulitis. Es algo que fortalece la autoestima y hace sentirse guapa y atractiva. Una exclusiva bebida de colágeno (Signasol, disponible en farmacias) puede reafirmar la piel y volverla radiante desde el interior.



50% menos arrugas



65% más colágeno



Reducción de celulitis

Consecuentemente, tiene un tacto mucho más terso y suave.

### Éxitos demostrables científicamente

Los péptidos de colágeno especiales de Signasol fueron probados por mujeres de entre 35 a 65 años. El resultado tras ocho semanas: el contenido de colágeno de la piel aumentó hasta un 65 %, las arrugas se pudieron reducir hasta un 50 % e incluso las zonas con celulitis disminuyeron.

Con la edad, la piel produce menos colágeno y pierde su elasticidad. Las cremas de colágeno ayudan

en la mayoría de los casos poco o nada, ya que sus moléculas de colágeno a menudo son demasiado grandes para llegar desde el exterior hasta el interior de la piel. Sin embargo, expertos dermatológicos han logrado dividir las moléculas de colágeno de tal forma que el cuerpo las puede absorber bien desde el interior.



¿Conoce ya este truco de belleza? Beber en lugar de usar cremas

### Beber en lugar de usar cremas

Los denominados péptidos de colágeno de la bebida de belleza Signasol son especiales: tienen un peso molecular muy bajo, por lo que pueden rellenar la piel claramente mejor, lo que resulta ser una gran ventaja sobre las cremas. Pero eso

no es todo, los investigadores descubrieron que los catalizadores son esenciales para que el cuerpo pueda absorber bien los componentes importantes. Por este motivo, Signasol contiene también el biocatalizador natural BioPerine®. El resultado habla por sí solo: los depósitos de colágeno de la piel se llenan y esta se vuelve más elástica.



Prokisch et al., 2016, Skin Pharmacol Physiol 27:112-119; Prokisch et al., 2016, Skin Pharmacol Physiol 27:112-119; Schanck et al., 2011, J. Journal of Medical Food 14 (12):1380-1386; www.signasol.com; www.signasol.com; \*Signasol, marca de Deruba Health Nutrition Research, S.L. con licencia total de ingresos de venta en categoría de suplemento de belleza colágeno bebible.

## NOVEDAD

# ¡CONTRA EL ENROJECIMIENTO FACIAL!

## Una nueva crema anti-rojeces ayuda de inmediato

Muchas mujeres sufren de rojeces faciales permanentemente. Una situación incómoda para muchas de las afectadas. Pero una nueva crema especial ofrece una ayuda eficaz.



### LA FÓRMULA INNOVADORA CON TRIPLE EFECTO

- 1 **EFECTO INMEDIATO**  
los rojeces faciales desaparecen de inmediato con los pigmentos micro-encapsulados
- 2 **EFECTO A LARGO PLAZO**  
reduce el enrojecimiento cutáneo existente
- 3 **EFECTO PROTECCIÓN**  
previene nuevas rojeces con el filtro de protección solar FPS 50+

### Enrojecimiento facial – cómo se desarrolla

La dilatación permanente de los vasos sanguíneos en la cara aumenta el flujo de la sangre haciendo que se transluzcan rojos a través de la piel. Con la edad, los vasos sanguíneos a menudo se vuelven aún más visibles a medida que la piel se hace más delgada. La radiación UV, un cuidado diario de la piel insuficiente y el estrés pueden aumentar aún más el enrojecimiento facial. Los expertos dermatológicos han desarrollado una crema especial llamada Deruba (disponible en farmacias) para aquellas afectadas por los rojeces faciales. El secreto de esta crema especial anti-rojeces radica en su triple efecto único: Deruba

oculta inmediatamente el enrojecimiento facial, lo reduce a largo plazo y previene la aparición de nuevos enrojecimientos. Además, las usuarias ya no necesitan una crema de día y una base de maquillaje – ¡Deruba reemplaza a ambos productos!

### Explicación de un especialista en dermatología

El Dr. Stefan Mueler, destacado investigador dermatológico de Deruba, afirma: "El triple efecto de Deruba es único. Oculta inmediatamente el enrojecimiento y, a largo plazo, lo atenúa y lo previene – y todo esto con una sola crema".



### Innovadora crema anti-rojeces

Para su farmacia:  
**Deruba**  
(CN - 195150.2)

Si Deruba no está disponible, su farmacia puede pedirlo de inmediato.

www.deruba.es

NUEVO



## Termalismo Social 2020



Si tienes más de 50 años disfruta de una estancia subvencionada de **6 días en un balneario de la provincia de Ourense**, con pensión completa, diez tratamientos termiales, acceso a las piscinas de agua mineral medicinal y programas de animación social. El programa puede reservarse en su modalidad de **Estancias** (con desplazamiento a los balnearios por cuenta propia) o en la de **Estancias + Tren con el desplazamiento a los balnearios desde la Estación de Chamartín**. Esta segunda modalidad incluye a mayores dos excursiones culturales durante la estancia.

Precio Programa Estancias: 285 € persona  
Precio Programa Estancias + Tren: 414 €

Reserva ya tu plaza de los programas Estancias y Estancias + Tren en la web [www.termalismoourense.com](http://www.termalismoourense.com) o en el teléfono de reservas de Caldaria: 988 280 406



## Alcobendas es la ciudad más desigual de España

Pozuelo también figura entre las que tienen mayor diferencia de renta entre sus habitantes • En el otro extremo están Parla, Valdemoro, Arganda del Rey, Fuenlabrada y Torrejón de Ardoz

GENTE  
@gentedigital

Alcobendas y Pozuelo de Alarcón son las dos ciudades más desiguales de España si atendemos a los ingresos de sus vecinos. Así lo afirma al menos el estudio 'Renta personal de los municipios españoles y su distribución', publicada por la Fundación de Estudios de Economía Aplicada (Fedea) y elaborada por Miriam Hortas-Rico (Universidad Autónoma de Madrid) y Jorge Onrubia (Universidad Complutense de Madrid).

El documento, que recoge los datos de los años 2011 y 2014, refleja que en ambos ejercicios las dos localidades ocuparon las dos primeras posiciones en este particular ranking. Hay que tener en cuenta un factor que puede explicar este fenómeno: las dos ciudades cuentan con urbanizaciones de lujo (La Moraleja en Alcobendas y La Finca en Pozuelo de Alarcón), en las que residen personas con un poder adquisitivo muy elevado. Calvià (Baleares) y Marbella (Málaga) son las otras poblaciones que aparecen en el 'top ten' en ambos años.

### Sur y Este

En el otro extremo también encontramos una amplia re-



La desigualdad es muy elevada en Alcobendas GENTE

presentación madrileña. Entre los diez municipios españoles con menor desigualdad en el año 2014 aparecen Arganda (segunda posición), Valdemoro (cuarta), Parla (sexta), Fuenlabrada (octava), Leganés (novena) y Torrejón de Ardoz (décima). Tanto Parla como Valdemoro, Fuenlabrada y Torrejón ya figuraban en esta lista en 2011, entonces junto a San Fernando de Henares.

El estudio de Fedea también refleja los mayores aumentos y descensos de la desigualdad en los tres años que abarca. Entre los diez municipios que más incrementaron la distancia existente entre sus vecinos más humildes y los más pudientes también están dos ciudades madrile-

EN ALCORCÓN  
Y EN RIVAS FUE  
DONDE MÁS  
CRECIÓ LA  
DESIGUALDAD

LA BRECHA SE  
REDUJO EN  
COLLADO  
VILLALBA  
Y EN SANSE

ñas: en Alcorcón subió un 16,3% y en Rivas-Vaciamadrid un 15,5%. Los peores datos fueron para las barcelonesas El Prat y Castelfelers.

Por el contrario, entre los que más redujeron esa brecha entre 2011 y 2014 nos encontramos a Collado Villalba (-16%) y a San Sebastián de los Reyes (-9%). Esta lista está encabezada por Telde (Canarias) y La Línea de la Concepción (Cádiz).

## Carmena vuelve a la política con Cuidar la Democracia

La nueva plataforma de la exalcaldesa no se presentará a las elecciones

### AGENCIAS

La exalcaldesa de Madrid Manuela Carmena vuelve a la política con una nueva plataforma, Cuidar la Democracia, un espacio de reflexión sobre la acción política que

"no es un partido político ni aspira a concurrir a las elecciones", según un artículo de la propia Carmena. La presentación de esta nueva entidad será el lunes 27 de enero.

En la invitación a la presentación de la plataforma Carmena llama a "cuidar la democracia como se cuidan los afectos, las amistades, los amores y también las instituciones".

**LIMPIEZA Y CONSERJERÍA DE COMUNIDADES**  
Al contratar el servicio de limpieza: **GRATIS**

- ✓ El primer mes
- ✓ Limpieza general al inicio del contrato
- ✓ Abrillantado del portal y descansillos
- ✓ Posibilidad de pintar gratis paredes y techos de toda la comunidad (consultar condiciones)

**DESDE 50€ AL MES**

**Multiservicios Valdemoro**  
C/ Platino, 54, Madrid. Telf.: 629 891 833



# Ayuso ve "innecesario" el 'pin parental' en Madrid

La presidenta asegura que no se implantará  
 ● Vox amenaza con los presupuestos

E. P.  
 @gentedigital

La presidenta de la Comunidad de Madrid, Isabel Díaz Ayuso, rechazó esta semana el 'pin parental' propuesto por Vox porque considera que es "innecesario", dado que en la autonomía "no se adoctrina a los niños". "No está en el acuerdo de investidura con el que se creó este Gobierno. Nosotros vamos a cumplir lo que hemos acordado. Los problemas de la educación no están en eso. No están por aquí", señaló tras la reunión de su Ejecutivo.



Isabel Díaz Ayuso, tras el Consejo de Gobierno

Ayuso envió también un mensaje de "tranquilidad" a los ciudadanos asegurando que "los profesores no se levantan pensando cómo van a adoctrinar a los alumnos" ni se están dando talleres a niños cuyos padres no quieren

LA PRESIDENTA  
 ASEGURA QUE  
 LOS PROFESORES  
 NO ADOCTRINAN  
 A LOS ALUMNOS

que esto se lleve a cabo. De hecho, ha asegurado que en la autonomía no se ha presentado "ni una sola denuncia" formal por esta cuestión.

La dirigente madrileña defendió, en cualquier caso, "la libertad de las familias a decidir".

### Condición de Vox

En cuanto a que Vox haya puesto sobre la mesa su implantación para dar su apoyo a los Presupuestos de 2020, Ayuso sostuvo que la Comunidad es el "motor" económico del país y que no sería "lógico" que sus cuentas se vieran postpuestas a otros ejercicios por un tema "inexistente".

Estas palabras llegaron después de que la portavoz de Vox en la Asamblea, Rocío Monasterio, señalase que su partido "es imprescindible para aprobar cualquier ley" y que una de sus condiciones es la aprobación del 'pin parental'.



El esquí vuelve a la Comunidad de Madrid

## Abren las estaciones de Navacerrada y Valdesquí

Las nevadas de los últimos días traen buenas noticias para los amantes del esquí

pecto a las de la parte alta, los responsables de la estación que "no tienen suficiente acumulación para poder abrirlas".

Por su parte, Valdesquí anunció que comenzará la temporada este viernes 24 de enero. Los espesores de la nieve sin pisar oscilan "en estos momentos" entre los 40 y los 80 centímetros, según señalaron sus responsables.

### AGENCIAS

La estación de esquí del Puerto de Navacerrada reabrió sus instalaciones este jueves, concretamente las pistas de la zona baja: El Telégrafo, El Esparate y El Bosque. Res-

**FITUR 2020**  
 22 al 26 de enero  
 Feria Internacional de Turismo  
 PABELLÓN 7 stand B02-B04  
 PABELLÓN COMERCIAL 8 stand C11

www.turismocastillayleon.com





**Pabellones:** Dos estructuras situadas en los extremos albergarán los quioscos, los ascensores y las diferentes salidas de Metro.

tu de la actuación de Lucio del Valle del siglo XIX, es decir, reagrupar y despejar el espacio y poner "orden" retirando elementos "antiestéticos".

### Reordenación

Por tanto, esta operación pretende recuperar la forma del plaza reuniendo las actividades y reubicando los componentes del entorno.

Así, en el arco Norte se situaría una zona estancial formada por bancos de piedra que delimitarían el área comercial, garantizando así una cierta autonomía de este uso

respecto al centro de la plaza. Otros elementos ocuparían el centro del espacio, pero en la banda Este-Oeste. Estos se localizarían en el lugar donde confluyen los ejes de las diferentes calles que desembocan en este punto emblemático de la ciudad.

Su diseño definitivo será objeto de una posterior elaboración en colaboración con los servicios técnicos municipales. Los monumentos se situarían en el arco Norte y en el eje lineal Este-Oeste. Las estatuas de la Mariblanca y del Oso y el Madroño estarían en la parte Norte delimitando el área de bancos que serviría de basamento a los monumentos.

Por otro lado, la de Carlos III se dispondría en el eje lineal Este-Oeste en posición girada. En ambos extremos de esta última zona se localizarían dos pabellones para albergar quioscos, ascensores, y salidas del Metro.

## Butarque se manifiesta por su segundo instituto

### VILLAVERDE

**M.H.**

Los vecinos de Butarque (Villaverde) rescatarán del armario sus 'camisetas amarillas' para reclamar la construcción de un segundo instituto público en su barrio este domingo 26 de enero a las 11 horas frente a la sede de la Consejería de Educación (calle de Alcalá, 32).

Bajo el lema '¡Queremos estudiar en nuestro barrio!', las AMPAs de los tres colegios (El Greco, Ausias March y Los Rosales) y del instituto público (Juan Ramón Jiménez) y la asociación vecinal de la zona impulsan una nueva campaña de movilizaciones después de que la Consejería de Educación les confirmara que el curso que viene decenas de niños y niñas deberán estudiar Secundaria fuera de su barrio.

De forma paralela, los residentes han puesto en marcha una campaña de recogida de firmas a través de la plataforma Change.org que, al cierre de esta edición, había recabado el apoyo de más de 1.245 personas en apenas tres días.

### Sin noticias

Por otro lado, el vecindario explica que la Comunidad no ha aprobado aún proyecto alguno ni firmado un acuerdo de cesión de parcela con el Ayuntamiento de la capital. "Este trámite podría tardar cuatro o cinco años siendo muy optimistas", critican.

# La nueva Puerta del Sol será realidad a partir de 2021

La tramitación del proyecto se llevará a cabo a lo largo de este año ● La actuación reordenará todo el espacio y cambiará de sitio los monumentos

### URBANISMO

**M. HERNÁNDEZ**  
@gentedigital

La tramitación del proyecto de peatonalización de la Puerta del Sol se llevará a cabo a lo largo de este año y la actuación arrancará en 2021. Así lo aseguró el alcalde de Madrid, José Luis Mar-

tínez-Almeida, en la presentación de esta actuación, que tuvo lugar en la sede del COAM el lunes 20 de enero.

Aunque la intención del Ejecutivo de PP y Cs era convocar un concurso internacional de ideas, finalmente esta operación se llevará a cabo con un proyecto de 2014, firmado por José Ignacio Linazasoro y Ricardo Sánchez. Según sus responsables, su idea es recuperar el espíri-



**Presentación:** "Queremos que este espacio significativo se convierta en un ágora, en un punto de encuentro, que será el comienzo de la transformación que queremos hacer en Madrid", resaltó el alcalde de la capital, José Luis Martínez-Almeida.

**H** HOTEL & SPA  
**LA PRINCESA**

SÁBADO 15 FEBRERO 2020 - ESPECIAL

"SAN VALENTÍN"

CON MENÚ ESPECIAL Y BAILE

INCLUYE:

CENA CON MENÚ ESPECIAL SAN VALENTÍN

+ BAILE EN SALÓN TRAS LA CENA HASTA LAS 3:30 HRS

+ 1 CONSUMICIÓN INCLUIDA PARA EL BAILE

+ SORTEO DE REGALOS

PRECIO POR PERSONA: 42 € (IVA INCLUIDO)

(SÓLO RESERVAS ANTICIPADAS) Aforo limitado

INFORMACIÓN Y RESERVAS: 916 480 665



## La reforma de la 'Iglesia Rota' concluirá en el mes de junio

### URBANISMO

**M. H.**  
Las obras de la histórica iglesia de Maris Stella, conocida popularmente como la 'Iglesia Rota', situada en el parque de Pradolongo, se encuentran ya en su fase final y la previsión municipal es que finalicen en el mes de junio. Una vez concluyan estos trabajos, esta zona de Usera dispondrá de unas nuevas instalaciones distribuidas en tres pabellones que suman 1.600 metros cuadrados. La inversión, financiada por los Fondos de Reequilibrio Territorial ya ha superado los 3,4 millones de euros. El proyecto comenzó la legislatura pasada bajo la premisa de que el complejo albergaría un centro de interpretación ambiental. Ahora será la Junta Municipal de Usera quien decida su uso definitivo.

### OCIO

**M. HERNÁNDEZ**  
@gentedigital

## Usera da la bienvenida al Año Nuevo Chino de la Rata

El Gran Pasacalles Multicultural recorrerá las calles de Marcelo Usera, Dolores Barranco y Rafaela Ybarra este domingo 26 de enero a las 11 horas ● Se cumplen 10 años de las celebraciones



El desfile del año pasado

El distrito de Usera volverá a ser el epicentro de las celebraciones del Año Nuevo Chino, que tiene a la rata como protagonista. Los fastos, que por décimo año consecutivo se celebran en la capital, ya han arrancado con la V edición de las jornadas gastronómicas 'China Taste', que se desarrollarán hasta el 17 de febrero y en las que participarán 11 restaurantes madrileños. Además, como ya es tradición, en Usera se celebrará el Gran Pasacalles Multicultural, que recorrerá las calles Marcelo Usera, Dolores Barranco y Rafaela Ybarra el 26 de enero (11 horas), mientras que los días 24 y 25 la Puer-

ta de Alcalá se iluminará de rojo y las calles de Gran Vía y Marcelo Usera se decorarán con banderolas. Igualmente, tendrá lugar el segundo de los conciertos de Año Nuevo este viernes 24 de enero, interpretado por la Orquesta de Música Tradicional de Jiangsu en el Auditorio Nacional de Música de Madrid y en el Centro Cultural de China.

### Fin de semana

La explanada de la Junta Municipal del distrito albergará, además, actividades variadas el fin de semana del 24 al 26 de enero. Entre ellas, destacan el mercadillo de la Primavera y los espectáculos sobre la cultura china en el escenario del Año de la Rata.

## Tito Valverde, premio 'Puente de Toledo' de la Semana de Cine

### CARABANCHEL

**M. H.**  
La XXXVIII Semana de Cine Español de Carabanchel, que se celebrará del 26 de enero al 2 de febrero, entregó este jueves 23 su premio 'Puente de Toledo' al actor Tito Valverde por su trayectoria cinematográfica y televisiva. Los centros culturales Fernando Lázaro Carreter y San Francisco-La Prensa volverán a proyectar los títulos más destacados del cine nacional en 2019, con entrada gratuita hasta completar aforo. Una de las citas destacadas será el homenaje a la actriz Asunción Balaguer, este domingo 26 en el Lázaro Carreter. Además, dentro del programa se encuadra el XXX Certamen de Cortometrajes de Carabanchel, cuyos premios se entregarán en la clausura del festival, el 2 de febrero.

# ¿Molestias intestinales recurrentes?

Este nuevo producto sanitario ofrece ayuda eficaz gracias al Efecto-Parche PRO

**NUEVO**

Diarrea, dolor abdominal o flatulencia recurrentes pueden ser un verdadero problema. La ciencia provee de ayuda con el nuevo Kijimea Colon Irritable PRO. Hemos analizado su funcionamiento innovador.

Se estima que en España cerca del 20% de la población padece regularmente de diarrea, dolor abdominal o flatulencia. Lo que saben muy pocos es que, al igual que las molestias intestinales ocurren una y otra vez, a menudo se debe, según los expertos, a una barrera intestinal dañada. Aquí es exactamente donde actúa Kijimea Colon Irritable PRO (disponible en farmacias sin receta médica).

**Efecto-Parche PRO**  
Kijimea Colon Irritable PRO contiene bifidobacterias especiales inactivadas térmicamente. El modo de acción: las zonas irritadas de la pared intestinal dañada están cargadas positivamente. Las bifidobacterias de



Kijimea Colon Irritable PRO por su parte están cargadas negativamente.

por lo tanto son atraídas directamente, como un imán, a las áreas dañadas de la pared intestinal. Allí estas se adhieren a la pared intestinal como un parche y esta puede recuperarse.

### Eficacia clínicamente probada

Un estudio a gran escala sobre el colon irritable demuestra la eficacia de Kijimea Colon Irritable PRO: las molestias intestinales recurrentes se alivian significativamente con las bacterias de la cepa bifidobacteriana B. bifidum HI-MIMB75. Además, la calidad de vida de los afectados mejoró considerablemente. Pregunte directamente en su farmacia por Kijimea Colon Irritable PRO.

**Con Efecto-Parche PRO**

Mejora significativamente las molestias intestinales recurrentes

Más calidad de vida

Para su farmacia:  
**Kijimea Colon Irritable PRO**  
(CN-195962.1)

**Con Efecto-Parche PRO**

Los síntomas desaparecen a un 80% de eficacia.  
Kijimea Colon Irritable PRO es un producto sanitario que mejora la calidad de vida de los afectados por el síndrome del colon irritable.  
Se recomienda un primer diagnóstico médico del colon irritable.  
©2019 Kijimea



## FÚTBOL | LIGA SANTANDER

# Los dos de casi siempre

Después de un comienzo de temporada muy igualado, el Barcelona y el Real Madrid abren brecha en la clasificación

● La diferencia de goles y el 'Clásico' del Bernabéu pueden decantar el título

FRANCISCO QUIRÓS  
francisco@gentedigital.es

Dos meses es un tiempo escaso en algunos ámbitos de la vida y en cambio en otros, como el fútbol, parece mucho más amplio. Sirva como ejemplo la clasificación de la Liga Santander. A comienzos de noviembre, la distancia entre el líder, el Barcelona, y el quinto clasificado, la Real Sociedad, era solo de tres puntos, lo que invitaba a pensar en un campeonato más abierto de lo habitual, para regocijo de aquellos aficionados que añoran una Liga con una cuota de protagonismo que no se reduzca al Barça y al Real Madrid.

Sin embargo, en esta carrera de fondo, la profundidad de plantillas ha comenzado a decantar la balanza, aunque esa situación se haya retrasado más de lo habitual. Después de que el liderato lo hayan llegado a ocupar equipos como el Granada o el Sevilla, los dos grandes del fútbol español ya han mar-

## MEJOR DEFENSA Los blancos echan el candado

Uno de los apartados estadísticos que más llama la atención es que, a estas alturas del campeonato, el equipo menos goleado es el Real Madrid. En 20 encuentros, entre Courtois y Areola solo han tenido que recoger el balón de dentro de su portería en 13 ocasiones, un dato que no se daba desde hace varias décadas. Sólo en la campaña 87-88 Paco Buyo había encajado menos goles: 12.

cado territorio cuando apenas acaba de arrancar la segunda vuelta del torneo de la regularidad. Por ejemplo, de los cuatro conjuntos que viajaron a Arabia Saudí para disputar la Supercopa de España, solo Barça y Real Madrid



El Barcelona es líder gracias a un mejor 'gol average'

lograron sacar adelante sus siguientes partidos de Liga. Tanto el Valencia como el Atlético perdían comba con la zona alta tras caer en Mallorca y Eibar, respectivamente.

Esa falta de alternativas y la previsibilidad las compensa,

## TRAS SU DERROTA EN EIBAR, EL ATLÉTICO, TERCERO, YA ESTÁ A OCHO PUNTOS

en cierta medida, el hecho de que tanto azulgranas como blancos parezcan dispuestos a mantener el pulso por el título, algo que no se producía desde que en la campaña 2016-2017 el Real Madrid de Zinedine Zidane tuviera que

les. Sin embargo, antes de todas esas batallas, los dos conjuntos tendrán que centrarse este fin de semana en la Liga. El Barça visita al Valencia este sábado (16 horas), mientras que el Madrid viaja a Valladolid el domingo (21 horas).

## FÚTBOL | SANCIONES

## Mano dura contra los comportamientos racistas

La RFFM anuncia medidas tras los insultos a un jugador en un partido de juveniles entre el CD Los Yébenes y EMF Aluche que fue suspendido

El pasado fin de semana, uno de los numerosos campos de fútbol de la Comunidad de Madrid vio un episodio desagradable. El partido que enfrentaba al CD Los Yébenes y la EMF Aluche, co-

rrespondiente a la categoría Preferente Juvenil, fue suspendido por el árbitro por insultos racistas a Ibu, jugador del equipo local. Desde la grada se escuchó "puto negro de mierda" y "no me escu-

pas, negro". Además, el entrenador de su equipo y algunos futbolistas tuvieron que salir escoltados de las instalaciones.

### Valores

Tras este triste acontecimiento, la Real Federación de Fútbol de Madrid (RFFM) ha decidido tomar cartas en el asunto. Su presidente, Paco Díez, asegura que "es un tema grave y vamos a intervenir. Hay un expediente informativo, pero no me valen estos expedientes, vamos a intervenir y vamos a llegar al fondo de las cosas.

Quien utilice el deporte, en este caso el fútbol, para insultar, agredir o despreciar a otra persona no tiene cabida en ningún deporte. La sociedad tiene que darse cuenta de que hablamos mucho de valores, pero el principal es el respeto y saber convivir y que cada uno sepa cuál es su sitio. Mucha gente utiliza los fines de semana para descargar esa ira acumulada durante la semana".

"Después del informe que vamos a tener, la sanción va a llegar", sentencia.



Paco Díez, presidente de la RFFM CHEMA MARTÍNEZ / GENTE





# GRAN BAZAR

## D'Hogar

**SORTEAMOS\*** un **TOYOTA AYGO**

POR CADA COMPRA  
SUPERIOR A

**15€**

UNA TARJETA  
DE PARTICIPACIÓN



\* FECHA SORTEO 27 DE FEBRERO 2020  
BASES DEPOSITADAS ANTE NOTARIO

**Y MUCHOS  
MÁS SORTEOS...**

**C/ SEVERO OCHOA, 21 - 28914 LEGANÉS**

**916 144 119**



**PARKING  
EXCLUSIVO  
CLIENTES**



## AINHOA ARTETA

# “La unidad de España es fundamental para el bienestar en nuestro país”

La soprano ha dado el pregón de las fiestas de la ciudad en la que vive, Alcobendas ● 2019 fue muy especial, ya que se casó ● Hace un balance muy positivo del matrimonio ● Tiene muchos proyectos para 2020

ENTREVISTA DE MAMEN CRESPO COLLADA (@mamencrespo)



**L**a Arteta, como ella misma se denomina, no para. Tiene un año con una agenda que da vértigo, pero ha encontrado un hueco para dar el pregón de las fiestas de la Virgen de La Paz de Alcobendas, ciudad en la que reside. Sin embargo, de vez en cuando, deja espacio a la divertida Ainhoa, que está feliz tras unos meses de matrimonio con Matías Urrea y que no se corta en defender la unidad de España y su condición de católica.

**Este viernes comienzan los días grandes de las fiestas de Alcobendas y has sido la encargada de dar el pregón. ¿Cómo te has sentido?**

Ha sido una gran sorpresa y maravilloso porque me encuentro muy a gusto viviendo en esta ciudad. Me ha hecho mucha ilusión.

**El año pasado cantaste ya en la Gala de la Paz que organiza la Hermandad y este año has hecho el pregón. Dicen que no hay dos sin tres. ¿Qué será lo próximo?**

Prometo que cantaré encantada para la Virgen de la Paz un concierto sacro completo, aunque ya hoy le he cantado una salve en la Iglesia de San Pedro. La Virgen de La Paz tiene un significado especial por lo que encarna esa palabra. Nos hace muchísima falta la paz.

**Suena especialmente bonito tu disco ‘La otra orilla’, que incluye temas escritos a tu madre y vinculados a la familia. Se mezclan el hoy y el ayer.**

La verdad es que hay una parte de mi vida, no de mi carrera, reflejada en este álbum, porque después, incluso, de marcharse mi madre, siempre que nos reunimos la familia materna, cantamos estos temas. Es algo que yo quería compartir con el gran público.

**Se te nota muy cómoda con el público en los conciertos. ¿Es lo que más feliz te hace de tu profesión?**

Sí, cantar en directo, sobre todo cuando hago recitales porque son muy personales. Al no haber micrófono, las vibraciones que emites con la voz van directas al público. Me encanta hablar con la gente y comentar las cosas que estoy cantando.

**No te has cortado nunca en defender la unidad de España. ¿Consideras que puede estar en peligro con el nuevo Gobierno?**

Para nada. Pienso que tenemos un bienestar, que es muy importante, y lo que debemos hacer es seguir mejorándolo, pero no empeorarlo. La unidad de España es fundamental para ello. No nos acordamos, pero yo sí tengo memoria. Me acuerdo de dónde venimos y desde cuándo venimos, así es que hay que mirar por mejorarlo o mantenerlo y, para eso, es indispensable la unidad.

**Hay un tema en el disco dedicado a tu marido, Matías Urrea, uno de los otros pilares de tu vida. Lleváis poco tiempo**

**casados, unos meses. ¿Qué balance haces?**

Llevamos cuatro años de relación, pero nos casamos en el mes de junio. Es una persona que entiende mi vida, mi carrera y, como todas las parejas, tenemos nuestros más y nuestros menos, porque somos personas de carácter, pero, en general, es una relación estupenda. Tengo que decir que le admiro mucho porque aguantar a ‘la Arteta’ y la vida que lleva detrás de ella, es complicado. Y la verdad es que me ayuda mucho y eso es algo impagable.

**Detrás de ‘la Arteta’ está Ainhoa a secas y supongo que es de ella de la que está enamorado y por la que aguanta todo lo demás.**

Efectivamente, y Ainhoa, gracias a Dios, es muy divertida. La Ainhoa madre, la Ainhoa pareja, la Ainhoa hermana, la Ainhoa amiga, que es la más loca de todas las amigas... Pero yo creo que sí, que obviamente está enamorado de Ainhoa, pero es verdad que llevo intrínseca mi profesión y eso, a veces, no es fácil de llevar en una pareja, sobre todo en el caso de las mujeres. Tenemos mucho más difícil conciliar que los hombres.

“ADMIRO MUCHO A MI MARIDO PORQUE AGUANTAR A ‘LA ARTETA’ ES COMPLICADO”

“NO ESTOY DE ACUERDO CON QUE NO SE RESPETE LA RELIGIÓN DE LOS DEMÁS, SOMOS LIBRES”

Me ha costado mucho encontrar a alguien, pero lo he conseguido y me entiende y me comprende.

**En los últimos años también se está poniendo muy en tela de juicio la religión. Siempre has reconocido que eres católica cuando hoy en día cuesta decirlo. ¿Cómo se supera esto?**

Todo se puede superar a través de la educación y del respeto. Por supuesto, yo soy católica, no soy de las que va a misa todos los domingos, pero soy creyente, pero también respeto otras formas de vida, otras religiones e, incluso, a las personas que son ateas. Cada uno es muy libre de pensar con la religión como quiera pensar, lo único que no estoy de acuerdo es en que no se respete la religión de los demás. Esto es algo que aprendí cuando fui a vivir a Nueva York, que es un crisol de culturas y de religiones. Esa ciudad funciona porque la variedad se respeta.

**¿Qué otros proyectos tienes en mente?**

Próximamente estaré en Madrid actuando para la Fundación Luzón en el Auditorio Nacional. También tengo muchos conciertos y óperas por España y en verano cantaré en el Festival de Torre del Lago, la ciudad donde nació Puccini.





# MURPROTEC

Tratamientos definitivos contra la humedad

Tener una temperatura **confortable** en tu hogar...

...debería estar al alcance de cualquier **familia**. Elimina para siempre la **humedad**



EFICACIA COMPROBADA  
**HASTA 30 AÑOS**  
DE GARANTÍA

¿Sabías que los hogares con humedades aumentan hasta un 30% tu gasto en calefacción?



CONDENSACIÓN



CAPILARIDAD



FILTRACIONES

Solicita tu diagnóstico gratuito, personalizado, in situ y sin compromiso

**900 30 11 30**  
**www.murprotec.es**



Empresa líder del sector con certificación ISO 9001

Delegaciones Murprotec en: España / Portugal / Francia / Bélgica / Holanda / Luxemburgo / Italia





**TESALÓNICA (GRECIA):** La ciudad griega de Tesalónica acogerá este año el EuroPride 2020. El evento tendrá lugar del 20 al 28 de junio y resaltará los sentimientos de libertad y esperanza de la comunidad LGBTI local.



**ALEMANIA:** Revolucionario y cosmopolita, así era uno de los compositores clásicos más interpretados: Beethoven. Para celebrar el 250 aniversario de su muerte, Alemania ha puesto en marcha el programa #DiscoverBeethoven con conciertos y muestras.



**ÁMSTERDAM Y OTRAS CIUDADES HOLANDESES:** Abril de 2020 será declarado Mes de la Libertad en los Países Bajos, que celebran 75 años tras el final de la Segunda Guerra Mundial. Para festejarlo, el 5 de mayo habrá 14 festivales por todo el país.



**MURCIA:** Murcia mostrará este año su compromiso como Capital Española de la Gastronomía. Bajo el lema 'La huerta de los 1.001 sabores', ha elaborado un ambicioso programa de actividades entre las que destacan el Museo Itinerante de la Verdura.

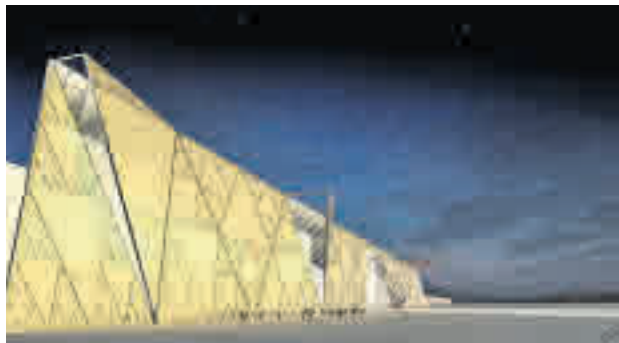

**EL CAIRO:** A apenas dos kilómetros de las famosas pirámides abrirá el Gran Museo Egipcio, el mayor de arqueología del mundo. El innovador edificio, proyectado por Heneghan Peng Architects, se convertirá en un nuevo mirador sobre las milenarias maravillas.



**GALWAY (IRLANDA):** La ciudad irlandesa de Galway será este 2020 Capital Europea de la Cultura junto con Rijeka (Croacia). Contará con importantes espectáculos callejeros, arte en directo, música, teatro y danza bajo el lema 'Deja que entre la magia'.

## FITUR | VIAJES

# Los destinos esenciales de 2020

La capital acoge hasta el 26 de enero la feria

● Desde GENTE hemos seleccionado algunos lugares a los que hacer una escapada este año

POR **SOFÍA CARMONA** (@sophiecarmona)

**M**adrid vuelve a ser por unos días la capital del turismo. Hasta el domingo 26 de enero, Ifema acogerá la feria Fitur que este año incrementa en un 3,8% el número de expositores directos hasta alcanzar los 918 con la participación de más de 11.040 empresas procedentes de 165 países. En esta feria, la cifra de regiones será la misma que en 2019, con la incorporación de Gabón, Surinam, Tadjikistan y Taiwán y la afiliación de República de Corea como SocioFitur.

### Citas ineludibles

A fin de sacar el máximo partido a este importante encuentro, desde la agencia

Open Comunicación han hecho un listado con los destinos imprescindibles a visitar en este 2020. Entre ellos destacan Viena (Austria) y Alemania en su conjunto, ya que acogerán distintas actividades con motivo de la conmemoración de los 250 años de la muerte de Beethoven. Por

LA FERIA  
INCREMENTARÁ  
EN UN 3,8%  
LA CIFRA DE  
EXPOSITORES

su parte, en la ciudad de El Cairo abrirá sus puertas el Gran Museo Egipcio, el mayor museo de arqueología del mundo con cerca de 45.000 obras de arte, 25.000 nunca expuestas antes.

A nivel nacional, sobresalen Murcia, elegida como Capital Española de la Gastronomía por la calidad de su producto que, además, es local, de la huerta y el mar. Por último es importante recordar a Málaga, Capital Europea del Deporte y del Turismo Inteligente y de Bilbao, que será la sede de varios partidos de la Eurocopa de fútbol.





OCIO | PLANES

# Las obras que sobreviven al paso del tiempo

Los teatros de la capital acogen desde hace varios años importantes musicales ● En GENTE hemos recopilado los más duraderos

SOFÍA CARMONA  
@sophiecarmona

frutar en el Teatro Lope de Vega.

**E**l stand de la capital que se podrá visitar en la feria de turismo Fitur, ubicada en Ifema, hasta el próximo 26 de enero, hace referencia a la Gran Vía como el 'Broadway madrileño' ante su apuesta por la oferta cultural. No en vano, Madrid es el lugar escogido por las productoras y artistas para mostrar en primicia sus grandes producciones, muchas de las cuales y, ante la gran acogida del público, se han asentado en la capital desde hace varios años.

**El Rey León:**

En cartelera desde octubre del año 2011, el musical El Rey León atrae con una sorprendente puesta en escena y una conocida banda sonora. Actualmente se puede dis-

**La Llamada:**

Ideado por Javier Ambrossi y Javier Calvo, más conocidos como 'Los Javis', la obra La Llamada lleva seis años en cartel, en los que ha reunido a más de 800.000 espectadores. Narra como Dios, de repente, se le aparece a una adolescente que se encuentra en un campamento dirigido por monjas. Un Dios bastante peculiar que le habla cantándole canciones de Whitney Houston.

**Billy Elliot:**

Tras tres temporadas de éxito, Billy Elliot se despedirá definitivamente de Madrid el próximo 29 de marzo. El Nuevo Teatro Alcalá es el escenario escogido para poner en escena esta fascinante obra con música de Elton John y un elenco de lujo encabezado por Natalia Millán y Adam Jezierski.

**Anastasia:**

El Teatro Coliseum alberga la segunda temporada del conocido musical Anastasia que el próximo 31 de marzo dejará la capital tras alcanzar un importante éxito de público y crítica. No en vano, este montaje fue agasajado con 7 galardones en las edición número 12 de la Gala de los Premios del Teatro Musical.



**LA CHOCITA DEL LORO:** Desde 1998 La Chocita del Loro es todo un referente al acoger cada semana en sus diferentes sedes a los mejores monologuistas.



**EMOCIONES, FLAMENCO PURO**  
El Teatro Flamenco, alojado en el Teatro Alfíl, ofrece diariamente el espectáculo Emociones, ideado para conocer de cerca la fuerza y la grandeza del flamenco, capaz de llegar a lo más profundo de los sentimientos, en un ambiente íntimo.



901 30 20 10  
www.amavir.es



Atención médica personalizada | Fisioterapia | Terapia ocupacional | Asesoría social y psicológica  
Atención sociofamiliar | Rehabilitación, podología y estética | Transporte adaptado para centro de día  
Cuidado integral y mejoras adaptadas | Programas específicos de estimulación y enfríos  
Unidades de convivencia según tipo de dependencia

**Residencias**



**Centros de día**







Los veteranos Tequila han incluido Madrid en su gira de despedida



El colombiano Maluma pisará la capital el 29 de marzo

## EVENTOS CULTURALES Y DEPORTIVOS

# Más de cien razones para ir al WiZink Center

El recinto de la calle Goya acogerá 102 conciertos durante este 2020, 17 más que en el año anterior

● Datos como estos lo colocan en la cuarta posición del prestigioso ranking 'Top 200 World Arenas'

POR GENTE (@gentedigital)

**D**esde que reabrió sus puertas en el año 2005, el Palacio de los Deportes se ha convertido en un recinto de referencia, y no solo por los eventos deportivos que acoge. El hecho de ser un espacio cerrado y de poseer un aforo muy aprovechable hacen del inmueble de la calle Goya un lugar ideal para celebrar conciertos, fiestas como la versión madrileña del 'Oktoberfest' y hasta un multitudinario encuentro de 'speed dating'.

Con tanta variedad no es extraño, por tanto, que el ahora conocido como WiZink Center presente unas cifras espectaculares: acogerá 102 conciertos este año, frente a los 85 en 2019. Sin embargo, lo que más llama la atención

no es tanto el gran número de actuaciones que tendrán lugar, sino el hecho de que aparezca en la lista de recintos que más entradas venden en todo el mundo. El ranking de 'Top 200 World Arenas', elaborado por la revista internacional Pollstar, lo coloca en el cuarto puesto, solo por detrás del Madison Square Garden de Nueva York, el SSE Hydro de Glasgow y el Lanxess Arena de Colonia.

### Ejemplo

Ese volumen de venta de entradas se traduce en una jugosa facturación: se encuentra en tercera posición mundial



**Una de las propuestas habituales:** Desde hace varias temporadas, tanto el Real Madrid como el Movistar Estudiantes fijaron su sede como locales en el WiZink Center. Esto asegura un mínimo de 34 encuentros por temporada de la Liga Endesa y otros 15 de la Euroliga, sin contar con algunas ediciones de la Copa del Rey.

con una recaudación estimada en más de 70 millones de dólares.

Esas cantidades podrían repetirse, e incluso mejorarse, en este 2020, a tenor de la gran programación que hay por delante. Para una muestra de la gran variedad existente, basta con echar un vistazo a la agenda de este fin de semana. Este viernes 24 (21 horas), el Real Madrid recibirá al líder de la fase regular de la Euroliga de baloncesto,

el Efes turco. Ya en la jornada del domingo, doble ración con los equipos masculino (18:30 horas) y femenino (13 horas) del Movistar Estudiantes. El paréntesis correrá a cargo de la gira 'Yo fui a EGB', un ejercicio de nostalgia que tendrá lugar este sábado a partir de las 19 horas, con las actuaciones ya confirmadas de artistas como Celtas Cortos, Seguridad Social, Bonnie Tyler o Medina Azahara.

### A destacar

Echando un vistazo más general y acotando la programación al ámbito musical, esta semana hubo dos actuaciones conjuntas de Joaquín Sabina y Joan Manuel Serrat, quienes tras colgar el cartel de 'no hay billetes' de forma fulgurante, repetirán actuación los días 11 y 12 de febrero.

En los meses posteriores, destacan actuaciones como las de Jonas Brothers (16 de febrero), Maldita Nerea (14 de febrero), Isabel Pantoja (6 de marzo), Camela (7 de marzo), Tequila (20 de marzo), Maluma (29 de marzo) o Dua Lipa (26 de abril).

EVENTOS DE OCIO, MÚSICA Y DEPORTE SE MEZCLAN A LO LARGO DEL AÑO

A NIVEL DE FACTURACIÓN, EL WIZINK CENTER ESTÁ EN EL PODIO MUNDIAL

