EL GORDO 86148

2º PREMIO 72119

3º PREMIO 19517

4º PREMIOS 42833 - 91179

5º PREMIOS 24198 - 26711 - 34345 - 69457 - 70316 - 89053 - 89109 - 92052

Gente madrid

AÑO 15, NUMERO 642
23 DE DICIEMBRE DE 2021

NOROESTE: POZUELO | LAS ROZAS | MAJADAHONDA | BOADILLA | COLLADO VILLALBA | SIERRA DE GUADARRAMA

Lo importante es la salud

Profesionales de amplia trayectoria | Tecnología avanzada

CITAS: 917 581 196 | portalpaciente.grupohla.com | App HLA

HLA MONCLOA Hospital Universitario

Avda. de Valladolid, 83. 28008, Madrid - grupohla.com

LISTA DE LOS NÚMEROS PREMIADOS EN CADA UNA DE LAS CIENTO SETENTA Y DOS SERIES CORRESPONDIENTES AL SORTEO CELEBRADO EN MADRID EL DÍA 22 DE DICIEMBRE DE 2021

Número	Euros/Billete
Decena	
00017	1.000
00019	1.000
00048	1.000
00081	1.000
00086	1.000
Centena	
00117	1.000
00119	1.000
00136	1.000
00146	1.000
00217	1.000
00219	1.000
00248	1.000
00251	1.000
00303	1.000
00317	1.000
00319	1.000
00348	1.000
00391	1.000
00417	1.000
00419	1.000
00448	1.000
00463	1.000
00500	1.000
00517	1.000
00519	1.000
00541	1.000
00545	1.000
00548	1.000
00584	1.000
00589	1.000
00617	1.000
00619	1.000
00622	1.000
00648	1.000
00717	1.000
00719	1.000
00748	1.000
00787	1.000
00817	1.000
00819	1.000
00848	1.000
00891	1.000
00919	1.000
00939	1.000
00948	1.000
00964	1.000
00973	1.000
Mil	
01017	1.000
01019	1.000
01048	1.000
01084	1.000
01094	1.000
01117	1.000
01119	1.000
01121	1.000
01125	1.000
01148	1.000
01187	1.000
01217	1.000
01219	1.000
01248	1.000
01280	1.000
01317	1.000
01319	1.000
01339	1.000
01348	1.000

Número	Euros/Billete
Tres mil	
03017	1.000
03019	1.000
03048	1.000
03087	1.000
03117	1.000
03119	1.000
03125	1.000
03131	1.000
03148	1.000
03176	1.000
03179	1.000
03217	1.000
03219	1.000
03224	1.000
03248	1.000
03250	1.000
03317	1.000
03319	1.000
03330	1.000
03337	1.000
03348	1.000
03404	1.000
03417	1.000
03419	1.000
03446	1.000
03453	1.000
03515	1.000
03517	1.000
03519	1.000
03523	1.000
03539	1.000
03540	1.000
03548	1.000
03614	1.000
03617	1.000
03619	1.000
03645	1.000
03648	1.000
03715	1.000
03717	1.000
03719	1.000
03738	1.000
03748	1.000
03795	1.000
03809	1.000
03817	1.000
03819	1.000
03848	1.000
03902	1.000
03917	1.000
03919	1.000
03926	1.000
03948	1.000
03977	1.000
Cuatro mil	
04015	1.000
04017	1.000
04019	1.000
04048	1.000
04090	1.000
04107	1.000
04117	1.000
04119	1.000
04148	1.000
04217	1.000
04219	1.000
04248	1.000
04253	1.000
04298	1.000

Número	Euros/Billete
05017	1.000
05019	1.000
05041	1.000
05048	1.000
05062	1.000
05098	1.000
Seis mil	
06000	1.000
06017	1.000
06019	1.000
06048	1.000
06117	1.000
06119	1.000
06148	1.000
06217	1.000
06219	1.000
06235	1.000
06248	1.000
06317	1.000
06319	1.000
06348	1.000
06403	1.000
06417	1.000
06419	1.000
06428	1.000
06443	1.000
06446	1.000
06517	1.000
06519	1.000
06548	1.000
06617	1.000
06619	1.000
06647	1.000
06648	1.000
06683	1.000
06697	1.000
06717	1.000
06719	1.000
06741	1.000
06748	1.000
06817	1.000
06818	1.000
06819	1.000
06830	1.000
06848	1.000
06909	1.000
06917	1.000
06919	1.000
06919	1.000
06937	1.000
06948	1.000
06975	1.000
06977	1.000
06979	1.000
Siete mil	
07002	1.000
07017	1.000
07019	1.000
07029	1.000
07039	1.000
07048	1.000
07084	1.000
07117	1.000
07119	1.000
07148	1.000
07155	1.000
07168	1.000
07171	1.000
07217	1.000
07219	1.000

Número	Euros/Billete
08048	1.000
08917	1.000
08919	1.000
08948	1.000
08982	1.000
Nueve mil	
09017	1.000
09019	1.000
09048	1.000
09074	1.000
09117	1.000
09119	1.000
09138	1.000
09148	1.000
09199	1.000
09217	1.000
09219	1.000
09220	1.000
09233	1.000
09236	1.000
09248	1.000
09294	1.000
09317	1.000
09319	1.000
09320	1.000
09336	1.000
09348	1.000
09373	1.000
09417	1.000
09419	1.000
09441	1.000
09448	1.000
09480	1.000
09503	1.000
09517	1.000
09519	1.000
09548	1.000
09617	1.000
09619	1.000
09639	1.000
09648	1.000
09658	1.000
09699	1.000
09717	1.000
09719	1.000
09748	1.000
09768	1.000
09782	1.000
09817	1.000
09819	1.000
09834	1.000
09841	1.000
09848	1.000
09917	1.000
09919	1.000
09948	1.000
Diez mil	
10017	1.000
10019	1.000
10048	1.000
10053	1.000
10090	1.000
10117	1.000
10119	1.000
10148	1.000
10217	1.000
10219	1.000
10248	1.000
10253	1.000
10281	1.000

Número	Euros/Billete
11903	1.000
11904	1.000
11917	1.000
11919	1.000
11948	1.000
11998	1.000
Doce mil	
12017	1.000
12019	1.000
12048	1.000
12072	1.000
12080	1.000
12117	1.000
12119	1.000
12148	1.000
12217	1.000
12219	1.000
12245	1.000
12248	1.000
12317	1.000
12319	1.000
12348	1.000
12384	1.000
12406	1.000
12417	1.000
12419	1.000
12426	1.000
12434	1.000
12448	1.000
12485	1.000
12492	1.000
12517	1.000
12519	1.000
12525	1.000
12548	1.000
12550	1.000
12617	1.000
12619	1.000
12648	1.000
12717	1.000
12719	1.000
12748	1.000
12797	1.000
12817	1.000
12819	1.000
12848	1.000
12903	1.000
12940	1.000
12948	1.000
Trece mil	
13017	1.000
13019	1.000
13048	1.000
13117	1.000
13119	1.000
13148	1.000
13164	1.000
13175	1.000
13203	1.000
13215	1.000
13217	1.000
13219	1.000
13225	1.000
13229	1.000
13235	1.000
13248	1.000

Número	Euros/Billete
14778	1.000
14817	1.000
14819	1.000
14848	1.000
14849	1.000
14880	1.000
14897	1.000
14904	1.000
14917	1.000
14919	1.000
14948	1.000
Quince mil	
15017	1.000
15019	1.000
15048	1.000
15048	1.000
15117	1.000
15119	1.000
15142	1.000
15148	1.000
15201	1.000
15217	1.000
15219	1.000
15248	1.000
15251	1.000
15273	1.000
15317	1.000
15319	1.000
15348	1.000
15368	1.000
15417	1.000
15419	1.000
15423	1.000
15448	1.000
15458	1.000
15517	1.000
15519	1.000
15545	1.000
15548	1.000
15617	1.000
15619	1.000
15648	1.000
15717	1.000
15719	1.000
15748	1.000
15817	1.000
15819	1.000
15846	1.000
15917	1.000
15919	1.000
15942	1.000
15948	1.000
15992	1.000
Dieciséis mil	
16006	1.000
16017	1.000
16019	1.000
16048	1.000
16063	1.000
16104	1.000
16117	1.000
16119	1.000
16122	1.000
16148	1.000
16163	1.000
16217	1.000
16219	1.000
16248	1.000
16253	1.000

Número	Euros/Billete
17895	1.000
17917	1.000
17919	1.000
17938	1.000
17948	1.000
Dieciocho mil	
18017	1.000
18019	1.000
18048	1.000
18061	1.000
18117	1.000
18119	1.000
18148	1.000
18217	1.000
18219	1.000
18248	1.000
18317	1.000
18319	1.000
18348	1.000
18417	1.000
18419	1.000
18448	1.000
18457	1.000
18481	1.000
18488	1.000
18499	1.000
18507	1.000
18517	1.000
18519	1.000
18536	1.000
18548	1.000
18614	1.000
18617	1.000
18619	1.000
18648	1.000
18677	1.000
18693	1.000
18717	1.000
18719	1.000
18748	1.000
18817	1.000
18819	1.000
18832	1.000
18848	1.000
18917	1.000
18919	1.000
Diecinueve mil	
19000	1.000
19017	1.000
19019	1.000
19048	1.000
19117	1.000
19119	1.000
19148	1.000
19149	1.000
19171	1.000
19199	1.000
19217	1.000
19219	1.000
19248	1.000
19261	1.000
19270	1.000
19316	1.000
19317	1.000
19319	1.000
19348	1.000

Número	Euros/Billete
19561	1.000
19562	1.000
19563	1.000
19564	1.000
19565	1.000
19566	1.000
19567	1.000
19568	1.000
19569	1.000
19570	1.000
19571	1.000
19572	1.000
19573	1.000
19574	1.000
19575	1.000
19576	1.000
19577	1.000
19578	1.000
19579	1.000
19580	1.000
19581	1.000
19582	1.000
19583	1.000
19584	1.000
19585	1.000
19586	1.000
19587	1.000
19588	1.000
19589	1.000
19590	1.000
19591	1.000
19592	1.000
19593	1.000
19594	1.000
19595	1.000
19596	1.000
19597	1.000
19598	1.000
19599	1.000
19617	1.000
19619	1.000
19644	1.000
19648	1.000
19675	1.000
19683	1.000
19717	1.000
19719	1.000
19728	1.000
19748	1.000
19817	1.000
19819	1.000
19846	1.000
19917	1.000
19919	1.000
19931	1.000
19940	1.000
19948	1.000
Veinte mil	
20017	1.000
20019	1.000
20048	1.000
20110	1.000
20113	1.000
20116	1.000
20117	1.000
20119	1.000
20148	1.000
20166	1.000
20191	1.000
20217	1.000

Número	Euros/Billete
21619	1.000
21848	1.000
21898	1.000
21917	1.000
21919	1.000
21944	1.000
21948	1.000
21948	1.000
Veintidós mil	
22017	1.000
22019	1.000
22048	1.000
22086	1.000
22117	1.000
22119	1.000
22148	1.000
22156	1.000
22217	1.000
22219	1.000
22248	1.000
22317	1.000
22319	1.000
22348	1.000
22403	1.000
22417	1.000
22419	1.000
22448	1.000
22517	1.000
22519	1.000
22540	1.000
22548	1.000
22617	1.000
22619	1.000
22648	1.000
22686	1.000
22708	1.000
22717	1.000
22719	1.000
22733	1.000
22748	1.000
22796	1.000
22811	1.000
22817	1.000
22819	1.000
22848	1.000
22854	1.000
22917	1.000
22919	1.000
22946	1.000
22948	1.000
Veintitrés mil	
23014	1.000
23015	1.000
23017	1.000
23019	1.000
23048	1.000
23117	1.000
23119	1.000
23148	1.000
23176	1.000
23217	1.000
23218	1.000
23219	1.000

Número	Euros/Billete
24845	1.000
24847	1.000
24848	1.000
24917	1.000
24919	1.000
24942	1.000
24948	1.000
24981	1.000
Veinticinco mil	
25017	1.000
25019	1.000
25048	1.000
25062	1.000
25117	1.000
25119	1.000
25148	1.000
25170	1.000
25204	1.000
25217	1.000
25219	1.000
25233	1.000
25248	1.000
25281	1.000
25317	1.000
25319	1.000
25348	1.000
25417	1.000
25419	1.000
25448	1.000
25517	1.000
25519	1.000
25546	1.000
25548	1.000
25556	1.000
25575	1.000
25578	1.000
25617	1.000
25619	1.000
25648	1.000
25654	1.000
25696	1.000
25717	1.000
25719	1.000
25748	1.000
25773	1.000
25794	1.000
25817	1.000
25819	1.000
25848	1.000
25911	1.000
25917	1.000
25919	1.000
25948	1.000
25961	1.000
25966	1.000
Veintiséis mil	
26006	1.000
26017	1.000
26019	1.000
26048	1.000
26060	1.000
26117	1.000
26119	1.000

Número	Euros/Billete
27619	1.000
27639	1.000
27646	1.000
27717	1.000
27719	1.000
27721	1.000
27746	1.000
27815	1.000
27817	1.000
27819	1.000
27848	1.000
27886	1.000
27891	1.000
27917	1.000
27919	1.000
27939	1.000
27948	1.000
27950	1.000
27988	1.000
Veintiocho mil	
28017	1.000
28019	1.000
28033	1.000
28048	1.000
28065	1.000
28117	1.000
28119	1.000
28148	1.000
28163	1.000
28170	1.000
28217	1.000
28219	1.000
28248	1.000
28256	1.000
28267	1.000
28317	1.000
28319	1.000
28348	1.000
28375	1.000
28415	1.000
28417	1.000
28419	1.000
28448	1.000
28481	1.000
28517	1.000
28519	1.000
28548	1.000
28617	1.000
28619	1.000
28645	1.000
28648	1.000
28655	1.000
28667	1.000
28717	1.000
28719	1.000
28734	1.000
28748	1.000
28753	1.000
28817	1.000
28819	1.000
28848	1.000
28892	1.000
28894	1.000
28917	1.000

Número	Euros/Billete
30432	1.000
30448	1.000
30509	1.000
30517	1.000
30519	1.000
30525	1.000
30548	1.000
30617	1.000
30619	1.000
30648	1.000
30661	1.000
30699	1.000
30715	1.000
30717	1.000
30719	1.000
30738	1.000
30748	1.000
30795	1.000
30812	1.000
30817	1.000
30819	1.000
30825	1.000
30828	1.000
30848	1.000
30917	1.000
30919	1.000
30941	1.000
30948	1.000
30969	1.000
30974	1.000
30993	1.000
Treinta y un mil	
31011	1.000
31017	1.000
31019	1.000
31048	1.000
31075	1.000
31117	1.000
31119	1.000
31146	1.000
31148	1.000
31217	1.000
31219	1.000
31248	1.000
31314	1.000
31317	1.000
31319	1.000
31348	1.000
31378	1.000
31393	1.000
31417	1.000
31419	1.000
31437	1.000
31448	1.000
31479	1.000
31517	1.000
31519	1.000
31548	1.000
31572	1.000
31617	1.000
31619	1.000
31630	1.000
31648	1.000
31671	1.000
31717	1.000
31719	1.000
31748	1.000
31767	1.000
31816	1.000
31817	1.000
31819	1.000
31821	1.000

Número	Euros/Billete
33475	1.000
33517	1.000
33519	1.000
33548	1.000
33617	1.000
33619	1.000
33648	1.000
33717	1.000
33719	1.000
33748	1.000
33780	1.000
33817	1.000
33819	1.000
33848	1.000
33917	1.000
33919	1.000
33948	1.000
Treinta y cuatro mil	
34017	1.000
34019	1.000
34048	1.000
34117	1.000
34119	1.000
34132	1.000
34148	1.000
34208	1.000
34217	1.000
34219	1.000
34221	1.000
34248	1.000
34275	1.000
34307	1.000
34317	1.000
34319	1.000
34348	1.000
34360	1.000
34417	1.000
34419	1.000
34448	1.000
34507	1.000
34517	1.000
34519	1.000
34548	1.000
34556	1.000
34617	1.000
34619	1.000
34648	1.000
34717	1.000
34719	1.000
34725	1.000
34748	1.000
34748	1.000
34752	1.000
34766	1.000
34797	1.000
34817	1.000
34819	1.000
34848	1.000
34917	1.000

Número	Euros/Billete
35517	1.000
35519	1.000
35557	1.000
35617	1.000
35619	1.000
35648	1.000
35672	1.000
35699	1.000
35717	1.000
35719	1.000
35723	1.000
35748	1.000
35790	1.000
35794	1.000
35802	1.000
35817	1.000
35819	1.000
35827	1.000
35835	1.000
35848	1.000
35900	1.000
35917	1.000
35919	1.000
35948	1.000
Treinta y siete mil	
37008	1.000
37011	1.000
37017	1.000
37019	1.000
37019	1.000
37048	1.000
37114	1.000
37117	1.000
37119	1.000
37136	1.000
37148	1.000
37187	1.000
37210	1.000
37211	1.000
37218	1.000
37217	1.000
37219	1.000
37243	1.000
37248	1.000
37275	1.000
37317	1.000
37319	1.000
37348	1.000
37350	1.000
37366	1.000
37417	1.000
37419	1.000
37428	1.000
37448	1.000
37517	1.000
37519	1.000
37542	1.000
37548	1.000
37549	1.000
37580	1.000
37617	1.000
37619	1.000

Número	Euros/Billete
38517	1.000
38519	1.000
38548	1.000
38617	1.000
38619	1.000
38648	1.000
38717	1.000
38719	1.000
38748	1.000
38817	1.000
38819	1.000
38848	1.000
38917	1.000
38919	1.000
38948	1.000
Cuarenta y dos mil	
42017	1.000
42019	1.000
42033	1.000
42048	1.000
42083	1.000
42087	1.000
42117	1.000
42119	1.000
42148	1.000
42193	1.000
42217	1.000
42219	1.000
42229	1.000
42237	1.000
42243	1.000
42248	1.000
42275	1.000
42304	1.000
42314	1.000
42317	1.000
42319	1.000
42347	1.000
42348	1.000
42417	1.000
42419	1.000
42448	1.000
42451	1.000
42465	1.000
42517	1.000
42519	1.000
42532	1.000
42533	1.000
42548	1.000
42617	1.000
42619	1.000
42648	1.000
42667	1.000
42678	1.000
42717	1.000
42719	1.000
42733	1.000
42748	1.000
42800	1.000
42801	1.000
42802	1.000
42803	1.000
42804	1.000
42805	1.000
42806	1.000
42807	1.000
42808	1.000
42809	1.000
42810	1.000
42811	1.000
42812	1.000
42813	1.000
42814	1.000
42815	1.000
42816	1.000
42817	1.000
42817	1.000
42818	1.000
42819	1.000
42820	1.000
42821	1.000
42822	1.000

Número	Euros/Billete
43890	1.000
43891	1.000
43892	1.000
43893	1.000
43894	1.000
43895	1.000
43896	1.000
43897	1.000
43898	1.000
43899	1.000
43917	1.000
43919	1.000
43948	1.000
43011	1.000
43017	1.000
43019	1.000
43026	1.000
43048	1.000
43086	1.000
43094	1.000
43117	1.000
43119	1.000
43148	1.000
43158	1.000
43162	1.000
43188	1.000
43217	1.000
43219	1.000
43248	1.000
43259	1.000
43317	1.000
43319	1.000
43345	1.000
43348	1.000
43378	1.000
43417	1.000
43419	1.000
43529	1.000
43548	1.000
43571	1.000
43582	1.000
43617	1.000
43619	1.000
43648	1.000
43651	1.000
43717	1.000
43719	1.000
43748	1.000
43817	1.000
43819	1.000
43825	1.000
43848	1.000
43914	1.000
43917	1.000
43919	1.000
43948	1.000
43958	1.000
43978	1.000
Cuarenta y cuatro mil	
44017	1.000
44019	1.000
44045	1.000
44048	1.000
44117	1.000
44119	1.000

Número	Euros/Billete
45574	1.000
45582	1.000
45617	1.000
45619	1.000
45641	1.000
45648	1.000
45678	1.000
45717	1.000
45719	1.000
45748	1.000
45777	1.000
45782	1.000
45798	1.000
45808	1.000
45817	1.000
45819	1.000
45848	1.000
45859	1.000
45874	1.000
45917	1.000
45919	1.000
45948	1.000
45972	1.000
45984	1.000
Cuarenta y seis mil	
46017	1.000
46019	1.000
46048	1.000
46117	1.000
46119	1.000
46148	1.000
46199	1.000
46217	1.000
46219	1.000
46248	1.000
46269	1.000
46317	1.000
46319	1.000
46348	1.000
46417	1.000
46419	1.000
46459	1.000
46517	1.000
46519	1.000
46526	1.000
46534	1.000
46548	1.000
46552	1.000
46561	1.000
46603	1.000
46617	1.000
46619	1.000
46630	1.000
46648	1.000
46703	1.000
46711	1.000
46717	1.000
46719	1.000
46735	1.000
46748	1.000
46804	1.000
46817	1.000
46819	1.000
46848	1.000
46917	1.000
46919	1.000
46948	1.000

Número	Euros/Billete
48419	1.000
48431	1.000
48440	1.000
48448	1.000
48517	1.000
48519	1.000
48548	1.000
48591	1.000
48598	1.000
48617	1.000
48619	1.000
48631	1.000
48648	1.000
48717	1.000
48719	1.000
48748	1.000
48817

Desde el Grupo Municipal Popular del Ayuntamiento de Majadahonda te deseamos

FELIZ NAVIDAD

y un próspero año 2022

Números	Euros/Billete
51164	1000
51166	1000
51177	1000
51217 t	1000
51219 t	1000
51248 t	1000
51285	1000
51310	1000
51311	1000
51317 t	1000
51319 t	1000
51348 t	1000
51350	1000
51417 t	1000
51419 t	1000
51420	1000
51421	1000
51448 t	1000
51471	1000
51517 t	1000
51519 t	1000
51548 t	1000
51617 t	1000
51619 t	1000
51648 t	1000
51717 t	1000
51719 t	1000
51743	1000
51746	1000
51748 t	1000
51752	1000
51817 t	1000
51819 t	1000
51842	1000
51848 t	1000
51870	1000
51917 t	1000
51919 t	1000
51948 t	1000
51970	1000
51998	1000
Cincuenta y dos mil	
52007	1000
52017 t	1000
52019 t	1000
52048 t	1000
52087	1000
52117 t	1000
52119 t	1000
52145	1000
52148 t	1000
52217 t	1000
52219 t	1000
52226	1000
52248 t	1000
52296	1000
52317 t	1000
52319 t	1000
52327	1000
52338	1000
52348 t	1000
52417 t	1000
52419 t	1000
52428	1000
52448 t	1000
52517 t	1000
52519 t	1000
52548 t	1000
52573	1000
52585	1000
52603	1000
52617 t	1000
52619 t	1000
52635	1000
52648 t	1000

Números	Euros/Billete
54018	1000
54019 t	1000
54048 t	1000
54073	1000
54117 t	1000
54119 t	1000
54148 t	1000
54174	1000
54175	1000
54176	1000
54217 t	1000
54219 t	1000
54244	1000
54248 t	1000
54317 t	1000
54318	1000
54319 t	1000
54324	1000
54348 t	1000
54382	1000
54390	1000
54417	1000
54417 t	1000
54419 t	1000
54437	1000
54448 t	1000
54481	1000
54508	1000
54517 t	1000
54519 t	1000
54548 t	1000
54617 t	1000
54619 t	1000
54648 t	1000
54676	1000
54678	1000
54717 t	1000
54719 t	1000
54720	1000
54748 t	1000
54817 t	1000
54819 t	1000
54848 t	1000
54856	1000
54904	1000
54909	1000
54917 t	1000
54919 t	1000
54948 t	1000
54963	1000
54977	1000
Cincuenta y cinco mil	
55013	1000
55017 t	1000
55019 t	1000
55039	1000
55048 t	1000
55091	1000
55117	1000
55117 t	1000
55119 t	1000
55148 t	1000
55160	1000
55217 t	1000
55219 t	1000
55234	1000
55248 t	1000
55250	1000
55317 t	1000
55319 t	1000
55322	1000
55348 t	1000
55349	1000
55417 t	1000
55419 t	1000

Números	Euros/Billete
56848 t	1000
56851	1000
56888	1000
56895	1000
56917 t	1000
56919 t	1000
56941	1000
56948 t	1000
Cincuenta y siete mil	
57017 t	1000
57019 t	1000
57034	1000
57048 t	1000
57062	1000
57117 t	1000
57119 t	1000
57148 t	1000
57170	1000
57214	1000
57217 t	1000
57219 t	1000
57228	1000
57248 t	1000
57317 t	1000
57319 t	1000
57335	1000
57348 t	1000
57354	1000
57414	1000
57417 t	1000
57419 t	1000
57448 t	1000
57496	1000
57515	1000
57517 t	1000
57519 t	1000
57543	1000
57548 t	1000
57555	1000
57577	1000
57617 t	1000
57619 t	1000
57628	1000
57648 t	1000
57659	1000
57661	1000
57717 t	1000
57719 t	1000
57748 t	1000
57817 t	1000
57819 t	1000
57848 t	1000
57915	1000
57917 t	1000
57919 t	1000
57948 t	1000
57987	1000
Cincuenta y ocho mil	
58017 t	1000
58019 t	1000
58048 t	1000
58061	1000
58093	1000
58117 t	1000
58119 t	1000
58124	1000
58133	1000
58148 t	1000
58217 t	1000
58219 t	1000
58248 t	1000
58264	1000
58303	1000

Números	Euros/Billete
59763	1000
59796	1000
59817 t	1000
59819 t	1000
59848 t	1000
59917 t	1000
59919 t	1000
59925	1000
59948 t	1000
59970	1000
59971	1000
Sesenta mil	
60004	1000
60012	1000
60017 t	1000
60018	1000
60019 t	1000
60048 t	1000
60068	1000
60117 t	1000
60119 t	1000
60131	1000
60136	1000
60148 t	1000
60188	1000
60217 t	1000
60219 t	1000
60222	1000
60232	1000
60248 t	1000
60255	1000
60317 t	1000
60319 t	1000
60348 t	1000
60417 t	1000
60419 t	1000
60448 t	1000
60507	1000
60513	1000
60517 t	1000
60519 t	1000
60548 t	1000
60617 t	1000
60619 t	1000
60648 t	1000
60717 t	1000
60719 t	1000
60746	1000
60748 t	1000
60790	1000
60817 t	1000
60819 t	1000
60844	1000
60848 t	1000
60905	1000
60917 t	1000
60919 t	1000
60948	1000
60948 t	1000
60965	1000
Sesenta y un mil	
61010	1000
61017 t	1000
61019 t	1000
61048 t	1000
61055	1000
61113	1000
61117 t	1000
61119 t	1000
61148 t	1000
61217 t	1000
61219 t	1000
61248 t	1000

Números	Euros/Billete
62819 t	1000
62848 t	1000
62917 t	1000
62919 t	1000
62948 t	1000
Sesenta y tres mil	
63017 t	1000
63019 t	1000
63048 t	1000
63063	1000
63084	1000
63098	1000
63117	1000
63117 t	1000
63119 t	1000
63148 t	1000
63160	1000
63217 t	1000
63219 t	1000
63248 t	1000
63317 t	1000
63318	1000
63319 t	1000
63328	1000
63348 t	1000
63417 t	1000
63419 t	1000
63421	1000
63448 t	1000
63510	1000
63515	1000
63517 t	1000
63519 t	1000
63548 t	1000
63606	1000
63609	1000
63617 t	1000
63619 t	1000
63648 t	1000
63717 t	1000
63719 t	1000
63725	1000
63748 t	1000
63815	1000
63817 t	1000
63819 t	1000
63848 t	1000
63917 t	1000
63919 t	1000
63927	1000
63948 t	1000
63957	1000
63979	1000
63988	1000
63999	1000
Sesenta y cuatro mil	
64017 t	1000
64019 t	1000
64036	1000
64048 t	1000
64085	1000
64089	1000
64096	1000
64098	1000
64117 t	1000
64119 t	1000
64148 t	1000
64153	1000
64157	1000
64217 t	1000
64219 t	1000
64248 t	1000
64309	1000

Números	Euros/Billete
65917 t	1000
65919 t	1000
65948 t	1000
65993	1000
Sesenta y seis mil	
66017 t	1000
66019 t	1000
66030	1000
66048 t	1000
66071	1000
66117 t	1000
66119 t	1000
66120	1000
66142	1000
66147	1000
66148 t	1000
66155	1000
66215	1000
66217 t	1000
66219 t	1000
66248 t	1000
66317 t	1000
66319 t	1000
66330	1000
66348 t	1000
66364	1000
66417 t	1000
66419 t	1000
66439	1000
66448 t	1000
66482	1000
66503	1000
66517 t	1000
66519 t	1000
66548 t	1000
66588	1000
66594	1000
66595	1000
66617 t	1000
66618	1000
66619 t	1000
66648 t	1000
66705	1000
66717 t	1000
66719 t	1000
66748 t	1000
66775	1000
66817 t	1000
66819 t	1000
66833	1000
66848 t	1000
66909	1000
66917 t	1000
66918	1000
66919 t	1000
66948 t	1000
66955	1000
66971	1000
Sesenta y siete mil	
67017 t	1000
67019 t	1000
67048 t	1000
67059	1000
67075	1000
67117 t	1000
67119 t	1000
67148 t	1000
67187	1000
67217 t	1000
67219 t	1000
67248 t	1000
67286	1000
67303	1000

Números	Euros/Billete
68817 t	1000
68819 t	1000
68848 t	1000
68917 t	1000
68919 t	1000
68934	1000
68948 t	1000
Sesenta y nueve mil	
69017 t	1000
69019 t	1000
69048 t	1000
69064	1000
69117 t	1000
69119 t	1000
69145	1000
69148 t	1000
69150	1000
69153	1000
69188	1000
69217 t	1000
69219 t	1000
69248 t	1000
69259	1000
69283	1000
69296	1000
69317 t	1000
69319 t	1000
69348 t	1000
69417 t	1000
69419 t	1000
69437	1000
69448 t	1000
69457	
60.000	
EUROS	
69483	1000
69517 t	1000
69518	1000
69519 t	1000
69548 t	1000
69607	1000
69617 t	1000
69619 t	1000
69646	1000
69648 t	1000
69717 t	1000
69719 t	1000
69748 t	1000
69817 t	1000
69819 t	1000
69843	1000
69848 t	1000
69865	1000
69917 t	1000
69919 t	1000
69948	1000
69948 t	1000
Setenta mil	
70017 t	1000
70019 t	1000
70042	1000
70048 t	1000
70063	1000
70117 t	1000
70119 t	1000
70148 t	1000
70217 t	1000
70219 t	1000
70223	1000
70232	1000
70242	1000

Números	Euros/Billete
71619 t	1000
71632	1000
71640	1000
71644	1000
71648 t	1000
71717 t	1000
71719 t	1000
71727	1000
71736	1000
71748 t	1000
71817 t	1000
71819 t	1000
71848 t	1000
71851	1000
71903	1000
71917 t	1000
71919 t	1000
71948 t	1000
71971	1000
71973	1000
Setenta y dos mil	
72007	1000
72017 t	1000
72019 t	1000
72048 t	1000
72100 c	1000
72101 c	1000
72102 c	1000
72103 c	1000
72104 c	1000
72105 c	1000
72106 c	1000
72107 c	1000
72108 c	1000
72109 c	1000
72110 c	1000
72111 c	1000
72112 c	1000
72113 c	1000
72114 c	1000
72115 c	1000
72116 c	1000
72117 c	1000
72117 t	1000
72118 c	1000
72118 a 12500	
72119	
1.250.000	
EUROS	
72120 a 12500	
72120 c	1000
72121 c	1000
72122 c	1000
72123 c	1000
72124 c	1000
72125 c	1000
72126 c	1000
72127 c	1000
72128 c	1000
72129 c	1000
72130 c	1000
72131 c	1000
72132 c	1000
72133 c	1000
72134 c	1000
72135 c	1000
72136 c	1000
72137 c	1000
72138 c	1000
72139 c	1000
72140 c	1000

Números	Euros/Billete
72517 t	1000
72519 t	1000
72548 t	1000
72617 t	1000
72619 t	1000
72619 t	1000
72628	1000
72648 t	1000
72688	1000
72717 t	1000
72719 t	1000
72720	1000
72748 t	1000
72752	1000
72817 t	1000
72819 t	1000
72848 t	1000
72917 t	1000
72919 t	1000
72948 t	1000
Setenta y tres mil	
73013	1000
73017 t	1000
73019 t	1000
73044	1000
73048 t	1000
73116	1000
73117 t	1000
73119 t	1000
73132	1000
73148 t	1000
73153	1000
73210	1000
73217 t	1000
73219 t	1000
73248 t	1000
73313	1000
73317 t	1000
73319 t	1000
73335	1000
73348 t	1000
73363	1000
73417 t	1000
73419 t	1000
73431	1000
73432	1000
73447	1000
73448 t	1000
73517 t	1000
73519 t	1000
73532	1000
73542	1000
73548 t	1000
73563	1000
73592	1000
73617 t	1000
73619 t	1000
73648 t	1000
73665	1000
73670	1000
73693	1000
73717 t	1000
73719 t	1000
73748 t	1000
73817 t	1000
73819 t	1000
73824	1000

Números	Euros/Billete
75248 t	1000
75267	1000
75317 t	1000
75319 t	1000
75348 t	1000
75410	1000
75417 t	1000
75419 t	1000
75448 t	1000
75482	1000
75507	1000
75517 t	1000
75519 t	1000
75548 t	1000
75566	1000
75617 t	1000
75619 t	1000
75648 t	1000
75656	1000
75666	1000
75706	1000
75717 t	1000
75719 t	1000
75748 t	1000
75749	1000
75750	1000
75756	1000
75817 t	1000
75819 t	1000
75848 t	1000
75909	1000
75917 t	1000
75919 t	1000
75948 t	1000
75995	1000
Setenta y seis mil	
76017 t	1000
76019 t	1000
76024	1000
76025	1000
76048 t	1000
76073	1000
76094	1000
76116	1000
76117 t	1000
76118	1000
76119 t	1000
76138	1000
76148	1000
76148 t	1000
76177	1000
76190	1000
76217 t	1000
76219 t	1000
76239	1000
76248 t	1000
76254	1000
76266	1000
76278	1000
76317 t	1000
76319 t	1000
76323	1000
76338	1000
76348 t	1000
76359	1000
76417 t	1000
76419 t	1000

Números	Euros/Billete
77919 t	1000
77921	1000
77947	1000
77948 t	1000
77955	1000
77980	1000
Setenta y ocho mil	
78017 t	1000
78019 t	1000
78048 t	1000
78085	1000
78110	1000
78117 t	1000
78119 t	1000
78148 t	1000
78217 t	1000
78219 t	1000
78248 t	1000
78265	1000
78288	1000
78291	1000
78317 t	1000
78319 t	1000
78348	1000
78348 t	1000
78376	1000
78382	1000
78391	1000
78417 t	1000
78419 t	1000
78448 t	1000
78517 t	1000
78519 t	1000
78548 t	1000
78575	1000
78613	1000
78617 t	1000
78619 t	1000
78648 t	1000
78667	1000
78681	1000
78695	1000
78717 t	1000
78719 t	1000
78748 t	1000
78767	1000
78781	1000
78790	1000
78817 t	1000
78819 t	1000
78820	1000
78831	1000
78835	1000
78848 t	1000
78912	1000
78917 t	1000
78919 t	1000
78948 t	1000
78952	1000
78955	1000
Setenta y nueve mil	
79017 t	1000
79019 t	1000
79048 t	1000
79112	1000

Estos premios caducan a los tres meses, contados a partir del día siguiente al de la celebración del sorteo

Números	Euros/Billete
80717 t	1000
80719 t	1000
80748 t	1000
80817 t	1000
80819 t	1000
80848 t	1000
80917 t	1000
80919 t	1000
80920	1000
80937	1000
80948 t	1000
80957	1000
80998	1000
Ochenta y un mil	
81012	1000
81017 t	1000
81019 t	1000
81048 t	1000
81082	1000
81108	1000
81117 t	1000
81119 t	1000
81148 t	1000
81183	1000
81217 t	1000
81218	1000
81219 t	1000
81248 t	1000
81298	1000
81317 t	1000
81319 t	1000
81348 t	1000
81417 t	1000
81418	1000
81419 t	1000
81448 t	1000
81517 t	1000
81519 t	1000
81538	1000
81548 t	1000
81591	1000
81617 t	1000
81619 t	1000
81648 t	1000
81706	1000
81717 t	1000
81719 t	1000
81723	1000
81746	1000
81748 t	1000
81777	1000
81800	1000
81812	1000
81817 t	1000
81819 t	1000
81848 t	1000
81917 t	1000
81919 t	1000
81948 t	1000
Ochenta y dos mil	
82017 t	1000
82019 t	1000
82048 t	1000
82078	1000
82114	1000
82117 t	1000
82119	1000
82119 t	1000
82125	1000
82148 t	1000
82164	1000
82167	1000
82189	1000

Números	Euros/Billete
83619 t	1000
83648 t	1000
83664	1000
83703	1000
83717 t	1000
83719 t	1000
83746	1000
83748 t	1000
83757	1000
83817 t	1000
83819 t	1000
83820	1000
83848 t	1000
83917 t	1000
83919 t	1000
83948 t	1000
Ochenta y cuatro mil	
84001	1000
84017 t	1000
84019 t	1000
84048 t	1000
84102	1000
84105	1000
84117 t	1000
84119 t	1000
84148 t	1000
84170	1000
84193	1000
84217 t	1000
84219 t	1000
84248 t	1000
84264	1000
84317 t	1000
84319 t	1000
84348 t	1000
84417 t	1000
84419 t	1000
84427	1000
84432	1000
84441	1000
84448 t	1000
84450	1000
84517 t	1000
84519 t	1000
84548 t	1000
84617 t	1000
84619 t	1000
84639	1000
84646	1000
84648 t	1000
84650	1000
84655	1000
84683	1000
84717 t	1000
84719 t	1000
84748 t	1000
84817 t	1000
84819 t	1000
84848 t	1000
84908	1000
84917 t	1000
84919 t	1000
84948 t	1000
Ochenta y cinco mil	
85017 t	1000
85019 t	1000
85048 t	1000
85081	1000
85102	1000
85117 t	1000
85119 t	1000
85148 t	1000
85180	1000

Números	Euros/Billete
86123 e	1000
86124 c	1000
86125 c	1000
86126 c	1000
86127 c	1000
86128 c	1000
86129 c	1000
86130 c	1000
86131 c	1000
86132 c	1000
86133 c	1000
86134 c	1000
86135 c	1000
86136 c	1000
86137 c	1000
86138 c	1000
86139 c	1000
86140 c	1000
86141 c	1000
86142 c	1000
86143 c	1000
86144 c	1000
86145 c	1000
86146 c	1000
86147 c	1000
86147 a 20000	
86148	
4.000.000	
DE EUROS	
86149 a 20000	
86149 c	1000
86150 c	1000
86151 c	1000
86152 c	1000
86153 c	1000
86154 c	1000
86155 c	1000
86156 c	1000
86157 c	1000
86158 c	1000
86159 c	1000
86160 c	1000
86161 c	1000
86162 c	1000
86163 c	1000
86164 c	1000
86165 c	1000
86166 c	1000
86167 c	1000
86168 c	1000
86169 c	1000
86170 c	1000
86171 c	1000
86172 c	1000
86173 c	1000
86174 c	1000
86175 c	1000
86176 c	1000
86177 c	1000
86178 c	1000
86179 c	1000
86180 c	1000
86181 c	1000
86182 c	1000
86183 c	1000
86184 c	1000
86185 c	1000
86186 c	1000
86187 c	1000
86188 c	1000
86189 c	1000
86190 c	1000
86191 c	1000

Números	Euros/Billete
87517 t	1000
87519 t	1000
87548 t	1000
87617 t	1000
87619 t	1000
87648 t	1000
87653	1000
87717 t	1000
87719 t	1000
87730	1000
87748 t	1000
87763	1000
87790	1000
87817 t	1000
87819 t	1000
87838	1000
87848 t	1000
87867	1000
87898	1000
87916	1000
87917 t	1000
87919 t	1000
87932	1000
87935	1000
87948 t	1000
Ochenta y ocho mil	
88017 t	1000
88019 t	1000
88048 t	1000
88117 t	1000
88119 t	1000
88148 t	1000
88214	1000
88217 t	1000
88219 t	1000
88248 t	1000
88258	1000
88287	1000
88317 t	1000
88319 t	1000
88329	1000
88348 t	1000
88366	1000
88417 t	1000
88419 t	1000
88448 t	1000
88517 t	1000
88519 t	1000
88548 t	1000
88583	1000
88607	1000
88617 t	1000
88619 t	1000
88648 t	1000
88650	1000
88701	1000
88709	1000
88717 t	1000
88719 t	1000
88736	1000
88741	1000
88748 t	1000
88759	1000
88795	1000
88817 t	1000
88819 t	1000
88829	1000
88848 t	1000
88855	1000
88864	1000
88905	1000
88906	1000
88917 t	1000
88919 t	1000
88942	1000

Números	Euros/Billete
90219 t	1000
90224	1000
90248 t	1000
90260	1000
90271	1000
90280	1000
90317 t	1000
90348 t	1000
90392	1000
90413	1000
90417 t	1000
90419 t	1000
90425	1000
90448 t	1000
90464	1000
90517 t	1000
90519 t	1000
90530	1000
90548 t	1000
90554	1000
90608	1000
90617 t	1000
90619 t	1000
90623	1000
90648 t	1000
90686	1000
90687	1000
90717 t	1000
90719 t	1000
90729	1000
90748 t	1000
90776	1000
90817 t	1000
90819 t	1000
90840	1000
90848 t	1000
90871	1000
90901	1000
90917 t	1000
90919 t	1000
90940	1000
90948 t	1000
90986	1000
Noventa y un mil	
91017 t	1000
91019 t	1000
91048 t	1000
91100 c	1000
91101 c	1000
91102 c	1000
91103 c	1000
91104 c	1000
91105 c	1000
91106 c	1000
91107 c	1000
91108 c	1000
91109 c	1000
91110 c	1000
91111 c	1000
91112 c	1000
91113 c	1000
91114 c	1000
91115 c	1000
91116 c	1000
91117 c	1000
91118 c	1000
91119 c	1000
91120 c	1000
91121 c	1000
91122 c	1000
91123 c	1000

Números	Euros/Billete
91190 c	1000
91191 c	1000
91192 c	1000
91193 c	1000
91194 c	1000
91195 c	1000
91196 c	1000
91197 c	1000
91198 c	1000
91199 c	1000
91217 t	1000
91219 t	1000
91248 t	1000
91317 t	1000
91319 t	1000
91348 t	1000
91348 t	1000
91355	1000
91417 t	1000
91419	1000
91419 t	1000
91429	1000
91432	1000
91448 t	1000
91517 t	1000
91519 t	1000
91548 t	1000
91617 t	1000
91619 t	1000
91641	1000
91648 t	1000
91656	1000
91667	1000
91704	1000
91716	1000
91717 t	1000
91719 t	1000
91748 t	1000
91759	1000
91817 t	1000
91819 t	1000
91832	1000
91848 t	1000
91869	1000
91917 t	1000
91919 t	1000
91948 t	1000
91991	1000
Noventa y dos mil	
92017 t	1000
92019 t	1000
92048 t	1000
92052	
60.000	
EUROS	
92108	1000
92117 t	1000
92119 t	1000
92121	1000
92148 t	1000
92187	1000
92214	1000
92215	1000
92217 t	1000
92219 t	1000
92248 t	1000
92317 t	1000
92319 t	1000
92348 t	1000
92360	1000
92395	1000
92417 t	1000

Números	Euros/Billete
Noventa y cuatro mil	
94017 t	1000
94019 t	1000
94048 t	1000
94117 t	1000
94119 t

Gente madrid
AÑO 15. NÚMERO 641
21 DE DICIEMBRE DE 2021
NOROESTE: POZUELO | LAS ROZAS | MAJADAHONDA | BOADILLA | COLLADO VILLALBA | SIERRA DE GUADARRAMA

gentedigital.es

CHEMA MARTÍNEZ / GENTE

SORTEO EXTRAORDINARIO DE LOTERÍA | PÁGS 4-7

Atocha sella el billete del viaje del Gordo

Un total de 129 series (516 millones de euros) del 86.148 se vendieron en la administración ubicada en la estación del AVE ● Se estima que buena parte de los décimos los compraron viajeros, por lo que la alegría se ha repartido por varios puntos de la geografía nacional ● Además, una administración de la calle Barceló repartió más de dos millones de euros correspondientes a uno de los quintos premios

La Navidad, época de celebración, pero también de recuerdo

SOCIEDAD | PÁG. 13

Unas fechas en las que el recuerdo de los seres queridos se hace más presente

La Navidad es una de las épocas en la que se hace notar el síndrome de la silla vacía ● Desde el ámbito de la psicología se recomiendan diferentes prácticas para sobrellevar la pérdida, como incorporar espacios para el recuerdo

ENTREVISTA | PÁG. 12

"De nada sirve no tomar azúcar si el resto de tu dieta es terrorífica"

La chef repostera Alma Obregón nos presenta su nuevo libro, 'Recetas tradicionales'

OCIO | PÁGS. 8 Y 9

Planes para pasar las vacaciones en familia

Tanto la capital como los principales municipios de la Comunidad de Madrid tienen una variada oferta para estas fiestas ● Pistas de patinaje y atracciones son los más solicitados

EL SEMÁFORO | ESPECIAL AÑO NUEVO

Dramas que siguen ahí

La alegría de estas fechas encuentra su contraste en algunos problemas que no entienden de festividades. Uno de ellos es la inmigración, un drama al que Occidente sigue dando la espalda.

Que enero tenga menos cuesta

Son semanas de gastos en todos los hogares, y aunque en Navidad solemos dejar a un lado los apuros, no está de más recordar la coyuntura económica (un IPC creciente, la factura eléctrica...) para no lamentarnos en enero.

Lo bueno que está por venir

El cambio de año siempre es un momento propicio para los deseos. Desde GENTE pedimos salud para todos nuestros lectores, a los que emplazamos al 2022 para seguir contándoles muchas noticias, ojalá que positivas.

Pedro Sánchez, en su comparecencia del día 19

EL APUNTE

Turrón del duro para la clase política

Como si de un 'déjà vu' se tratase, los españoles afrontamos esta Navidad mirando de reojo a las tasas de incidencia del coronavirus, un escenario que parecía prácticamente descartado meses atrás, cuando los datos de contagios caían en picado y crecían los de la vacunación. Al final, quien más y quien menos se sentará en estas fechas festivas a la mesa con el temor de infectar a algún familiar o ser querido, una amenaza más latente si cabe con esta variante ómicron.

A simple vista, el contexto no difiere mucho respecto a hace doce meses, aunque entre los matices sí hay uno con mucho peso: el hartazgo de la población. Son muchos meses ya conviviendo con el virus, meses de renuncias, de apelar al sentido común y de adaptar nuestras rutinas, unos esfuerzos que parecen no ir en consonancia con los de la clase política. Presidentes regionales empeñados en ganar terreno en el tablero electoral, un Ejecutivo central al que le preocupa más la valoración del CIS que la cooperación con las autonomías para frenar a la sexta ola...

Una vez más, tocará demostrar que estos políticos no son los que nos merecemos y eso pasa por hacer un ejercicio de responsabilidad para con los nuestros. Ese será el mejor regalo.

LA FOTO DE LA SEMANA

Las farmacias, lugar común de peregrinación

Hacerse con un test de antígenos se ha convertido en una misión casi imposible en los últimos días. Las colas en las puertas de algunas farmacias se han sucedido a medida que se acercaba la Nochebuena. En la Comunidad de Madrid, se empezaron a distribuir test gratuitos el día 22.

EL PERSONAJE

Otro bache sorteado por el rey emérito en el camino de vuelta

El próximo 5 de enero cumplirá 84 años y parece que la intención de Juan Carlos I es soplar las velas en España, junto a su familia. Ese deseo pudo verse alterado recientemente por el positivo por covid de Rafael Nadal, con el que el rey emérito tuvo un encuentro en Abu Dabi.

EDITA:
GENTE EN MADRID, S.L.

EDITOR:
FERNANDO IBÁÑEZ

COORDINADORES DE REDACCIÓN:
FRANCISCO QUIRÓS
JAIME DOMÍNGUEZ

JEFE DE FOTOGRAFÍA:
CHEMA MARTÍNEZ

JEFE DE MAQUETACIÓN:
CARLOS ZUGASTI

MAQUETACIÓN:
ENRIQUE ALONSO

SECRETARIA DE REDACCIÓN:
ELENA HORTA

JEFE DE MARKETING:
RAFAEL VARA

COORDINADORA DE PUBLICIDAD:
ANA SÁNCHEZ

DISEÑO GRÁFICO:
PATRICIA MARTÍNEZ

REDACCIÓN:
CONDE DE PEÑALVER, 17
1A PLANTA
28006, MADRID

TELÉFONO:
91 369 77 88

E-MAIL:
info@genteenmadrid.com

CONTROLADO POR:

EL PERIÓDICO GENTE NO SE RESPONSABILIZA NI SE IDENTIFICA CON LAS OPINIONES QUE SUS LECTORES Y COLABORADORES EXPONGAN EN SUS CARTAS Y ARTÍCULOS

La ilusión de la
NAVIDAD

El Corte Inglés

El Gordo sale 'volando' desde Madrid gracias a la estación de Atocha

El 86.148 se vendió mayoritariamente en la capital, en concreto, 129 series ● Se estima que buena parte de esos 516 millones de euros han premiado a muchos viajeros

F. QUIRÓS
@gentedigital

Se lo tomó con cierta calma, pero dice el refrán que lo bueno se hace esperar. Eran las 12:12 del mediodía cuando Salvador Constantin Roa y Fernanda Daniela Laborde cantaban el número más esperado del Sorteo de Navidad, concretamente en el primer alambre de la séptima tabla. El 86.148 deja 4 millones de euros a la serie, es decir, 400.000 euros para el poseedor de cada uno de sus décimos.

El júbilo llegaba hasta Las Palmas de Gran Canaria, Santoña (Cantabria) y Ayamonte (Huelva), pero especialmente a Madrid, a uno de los puntos con más trasiego a lo largo de todo el año, la estación de Atocha, donde una de sus administraciones vendió la friolera de 129 series. Traducido en números, 516 millones de euros. Precisamente la peculiar ubicación de este establecimiento ha hecho que, aunque físicamente se vendiera en Madrid, este 86.148 haya repartido alegrías en muchos puntos de la geografía española, una sensación que corroboraba Francisco Javier García Moya, dueño de la administración hasta el pasado día 6: "Es un número muy repartido, ninguna empresa lo ha comprado entero, así que probablemente lo cogieran muchos viajeros. Se puede decir que el 'Gordo' ha volado con el AVE".

Adiós emotivo

García Moya relataba que para él este premio supone "una despedida como la de los grandes toreros, por la puerta grande", en alusión a su relevo al frente de la administración, un trámite que se consumaba apenas 15 días antes del Sorteo de Navidad. "Cumplía la edad de jubilación y se me presentó una buena oportunidad para el traspaso; ha sido un tránsito normal y cordial", explicaba el ya exdueño, para quien esta salida no deja un sabor amargo: "Me conformo con que me lo agradezcan". Esta lluvia de millones supone el mejor broche posible para una etapa que arrancaba hace más de dos décadas. "Empecé con una administración en Fuenlabrada, pero cuando se inauguró el AVE a Sevilla con motivo de la Expo de 1992 conseguí la gestión de este establecimiento", recuerda Francisco Javier García Moya, quien pocos minutos después del sorteo aún no sabía si la suerte también le había sonreído en forma de premio: "Llevo muchos números, pero no creo que lleve el del 'Gordo', tengo que comprobarlo". Ahora recogen el testigo, de la forma posible, los nuevos dueños, quienes reconocían que "es abrumador ver tanto medio. No ha dado tiempo ni a champán ni a nada".

CAMBIO EN LA ADMINISTRACIÓN

Un relevo para el recuerdo

A Francisco Javier García Moya, anterior dueño de la administración, el Gordo le pilló viendo el sorteo en un bar, pero no tardó mucho en personarse en la estación de Atocha, donde atendió a los medios mientras llegaban las personas que ahora regentan el establecimiento.

Los dueños posan con el cartel del número premiado CHEMA MARTÍNEZ / GENTE

86.148
El Gordo
Este premio reparte 4 millones de euros a la serie, 400.000 € por décimo

SORTEO | OTRO PUNTO DE VENTA

Fortuna por duplicado en el 143 de la calle Toledo

Esta administración vendió una serie del Gordo ● También repartió suerte con el 42.833, uno de los quintos premios

Sobre las 11 de la mañana, la administración ubicada en el número 143 de la calle Toledo ya tenía motivos para descorchar el champán. Alguna serie del 42.833, uno de los quintos premios, había sido vendida en un establecimiento que Lydia García regenta desde hace apenas 3 meses, quien se mostraba "muy contenta" por haber vendido, además, una serie entera del 86.418, número agraciado con el Gordo. "No me lo creo, estoy llorando. No llevo ningún décimo, pero la ilusión que tenemos es repartirlo", proclamaba en medio de la euforia lógica.

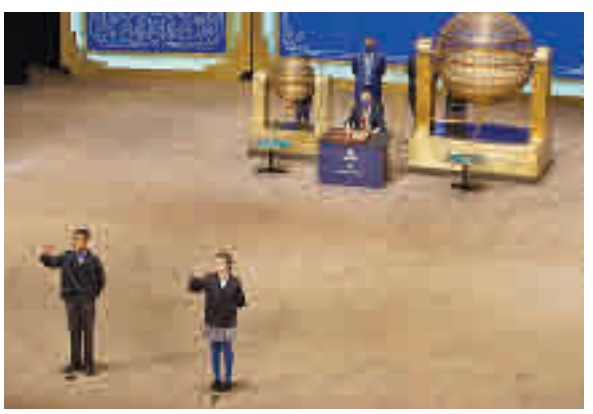

Momento en el que se cantó el Gordo en el Teatro Real

Venta tardía

Uno de los aspectos que llama la atención es que, en palabras de Lydia, esta serie se vendió a pocas horas del sorteo, en la tarde del mismo martes 21 de diciembre.

Entre las celebraciones, la vendedora mira al futuro y anima a los participantes para sorteos próximos: "Aquí os esperamos para la lotería de El Niño".

MURPROTEC

Tratamientos definitivos contra la humedad

Aunque por fuera se vea bien, su interior pone en juego tu salud.

Las humedades son como las naranjas: lo esencial no está al azar de la vista.

Siempre que vas al mercado, te encuentras una persona escogiendo las naranjas más coloridas y brillantes pensando que son las mejores. Nada más distante de la realidad cuando las abre en el hogar.

Con las humedades es similar cuando solo lo arreglamos visualmente. Siguen apareciendo las manchas al poco tiempo, el moho, las enfermedades respiratorias crónicas y poniendo en peligro hasta la seguridad del hogar a nivel estructural.

Por eso es imprescindible eliminar de raíz el problema y solo confiar en los profesionales con certificados garantizados por escrito. Esta es la base definitiva para su eliminación.

NO tomes decisiones al azar, decide por la efectividad garantizada 100%.

Solicita tu diagnóstico gratuito, personalizado, in situ y sin compromiso

900 30 11 30

www.murprotec.es

IDEADO FABRICADO EN **EUROPA**

CONDENSACIÓN | CAPILARIDAD | FILTRACIONES | CALIDAD DEL AIRE

HASTA 30 AÑOS

Más de 65 AÑOS DE EXPERIENCIA DESDE 1954

Delegaciones Murprotec en: España, Portugal, Francia, Bélgica, Holanda, Italia, Suiza y Luxemburgo

Getafe reparte series de un cuarto y un quinto premio

REDACCIÓN

A pesar de no recibir una lluvia de millones en el sorteo celebrado este miércoles 22 de diciembre, tampoco se puede decir que la suerte pasara de largo por la zona Sur de la Comunidad de Madrid en lo que tiene que ver con la lotería de Navidad. El municipio más agraciado en esta ocasión ha sido Getafe, que tuvo la fortuna de repartir décimos correspondientes a dos de los premios que salieron del bombo.

Lo más relevante fueron los 200.000 euros que salieron de la administración situada en el interior del centro comercial Getafe 3, que vendió una serie del 91.179, uno de los dos cuartos premios. Los compradores de los décimos se llevan una cantidad de 20.000 euros. Algo menos, 6.000 euros en concreto, les corresponde a los diez décimos de la serie que el local situado en la céntrica calle Madrid vendió de uno de los quintos premios, en concreto el 89.109. En total, 260.000 euros se quedaron en Getafe en el sorteo de este año.

También en Leganés

En cuanto al resto de las poblaciones del Sur, Leganés se llevó un pellizco del otro cuarto premio, el que correspondió al 42.833, aunque la cantidad exacta de décimos que han salido de la administración situada en el calle San Rosa no se había especificado al cierre de estas líneas. Las otras ciudades de la zona no tuvieron tanta suerte.

La administración de lotería sansera

La diosa fortuna se acordó de San Sebastián de los Reyes

El sorteo de la Lotería Nacional del 22 de diciembre dejó 960.000 euros en la localidad ● Se vendieron 16 series de dos quintos premios

M. A. N.

"Hemos vendido 15 series del 24.198, lo que supone 900.000 euros en total. El premio está muy repartido porque se han vendido todos los décimos por ventanilla", comenta alborozado a GENTE Daniel de Pablo, el lotero de la administración El Búho, situada en el Centro Comercial Alegra (calle de Salvador de Madariaga), en San Sebastián de los Reyes.

Para este pequeño establecimiento es una experiencia novedosa, ya que en sus cinco años de vida, no había dispensado ningún premio del sorteo extraordinario de la Lotería Nacional del 22 de diciembre. "Hace un par de meses, en la quiniela sellamos un pleno al 15, pero en Navidad, nunca", añade. De Pablo no puede ocultar su regocijo, sobre todo por el pequeño pellizco de 6.000 euros que ha proporcionado a parte de sus clientes. "Estoy muy satisfecho, porque este dinero les vendrá muy bien, más en tiempos de crisis como los actuales", señala.

Apellido de loteros

Por último, cuenta la anécdota de por qué se hizo lotero. "Me apellido De Pablo que también era el de Doña Manolita. Y por este motivo, me emperré y hasta que no tuve mi negocio no paré", concluye. Además, la administración del centro comercial de la A-1 vendió una serie del octavo quinto, el 89.109, repartiendo 60.000 euros.

El 89.109 deja más de dos millones en la calle Barceló

La administración situada en el barrio de Justicia vendió 35 series del último de los quintos premios ● Estuvo muy repartido

J. D.
@gentedigital

La administración situada en el número 15 de la calle Barceló, en pleno centro de la capital, repartió este miércoles 22 de diciembre más de dos millones de euros gracias al 89.109, el último de los ocho quintos premios del Sorteo Extraordinario de Navidad. En concreto, este local del barrio de Justicia vendió 35 series de este número, lo que se traduce en la nada despreciable cifra de 2,1 millones de euros. Cada uno de los décimos que se han comprado tienen un premio de 6.000 euros.

Pero la de la calle Barceló no ha sido la única administración de loterías madrileña que ha vendido el 89.109. Repartido por casi toda España gracias a la venta por máquina, este quinto premio también dejó alguna serie suelta en el centro comercial de Hipercor situado junto a la estación de Méndez Álvaro y en el número 286 de la calle Camarena de Aluche, situada en el distrito de Latina.

> TAMBIÉN SE VENDIERON DÉCIMOS EN ALUCHE Y EN MÉNDEZ ÁLVARO

Protesta

Se da la circunstancia de que la administración de la calle Barceló no pudo celebrar, al menos de manera inmediata, la venta de este premio. Es uno de los locales madrileños que participaron este miércoles 22 de diciembre en la protesta convocada por el gremio de loteros, que llamaron a cerrar los locales durante esa jornada en la que los ojos de todo el país se giran hacia ellos.

Reivindican una subida en las comisiones que cobran por cada premio y denuncian que algunos de ellos han tenido que cerrar.

La administración estaba cerrada por la protesta de los loteros CHEMA MARTÍNEZ / GENTE

Doña Manolita reparte casi medio millón

La administración de lotería más conocida de Madrid tuvo tres quintos premios ● Los décimos se acabaron ocho días antes del sorteo

GENTE

La administración de Doña Manolita, situada en la calle del Carmen de la capital, volvió a ser uno de los puntos más premiados de la Comunidad de Madrid. Allí se repartieron cerca de 500.000 euros en tres quintos premios de la Lotería Extraordinaria de Navidad celebrada este 22 de diciembre. El primero de los quintos cantado por los niños de San Ildefonso salió alrededor de las 9:23 horas gracias al 92.052. Los empleados del conocido establecimiento, que andaban expectantes del resultado, rompieron a aplaudir de alegría.

Solo unos minutos después, el alboroto volvía a la calle del Carmen con el 70.316, lo que hizo que la propietaria atendiera a los medios señalando que "habían venido los dos quintos que habían salido" y de ellos "dos décimos".

Aglomeración

A lo largo de la mañana, la zona iba acumulando curiosos, por lo que la Policía Nacional tuvo que acercarse para mantener el orden, ya que a los vehículos no podían circular debido a la cantidad de gente que esperaba los nuevos premios. Alrededor de las 11 horas, los empleados volvía a mostrar su alegría, en esta ocasión gracias al 26.711, el tercero de los ocho quintos premios que salía de los bombos.

Se da la circuntancia de que este año los décimos de Navidad se habían acabado ocho días antes del sorteo.

Un cuarto premio, el más repartido de este año

El 42.833 se diseminó por toda España y tuvo también presencia en la Comunidad

E. P.

En la era de Internet y de los terminales digitales, cada vez es más habitual que los premios del sorteo de lotería de Navidad se repartan por muchos puntos de la geografía nacional. Este ha sido el caso uno de los dos cuartos premios, el 42.833.

En la capital cayó en el intercambiador de transportes de Moncloa y en las calles Pablo Neruda, Toledo, Arenal, Alonso Cano y del Manojo de Rosas. También se repartió por los municipios de Rivas, San Fernando de Henares, San Lorenzo de El Escorial y Leganés.

SORTEO DE NAVIDAD

Consejos para que el sueño no se convierta en pesadilla

El comparador Acierto.com aporta una serie de recomendaciones para evitar que el dinero se dilapide en poco tiempo ● Comprar un inmueble o liquidar la hipoteca son algunas de las inversiones más requeridas

Un 41% destinaría el premio de la lotería a comprar una vivienda

REDACCIÓN
@gentedigital

Seguro que en más de una ocasión ha fantaseado con la idea de que le tocara el Gordo de Navidad y ha pensado en qué emplearía esa lluvia de euros. Si el sorteo de este 22 de diciembre ha hecho que ese sueño se convierta en realidad, enhorabuena, pero antes de dejarse llevar por la euforia y los deseos, es aconsejable que no pierda de vista ciertos consejos, como los que ha recopilado el comparador de finanzas Acierto.com.

El primer paso es hacer un análisis real del premio, es decir, planificar cuánto nos duraría el dinero (tras descontar los impuestos pertinentes), un cálculo que resulta de dividir esa cantidad entre los gastos que solemos tener cada año. Este es uno de los ejercicios que evitarían engordar una estadística un tanto alarmante: 7 de cada 10 premiados dilapidan lo ganado durante los cinco primeros años.

Tentaciones a evitar

A la hora de invertir un premio de la lotería, un 41% de la población destinaría esa cantidad de dinero a comprar una vivienda. En este sentido, desde Acierto.com animan a tener en cuenta determinadas variables, como el estado del inmueble, a qué se va a destinar (vivir o alquilar), si se encuentra en una turística o no, los precios del alquiler de la zona y su fluctuación a lo largo de los años.

Una de las respuestas recurrentes cuando se pregunta a qué se va a destinar el dinero ganado es "tapar agujeros", un eufemismo que, en muchos casos, hace referencia a saldar deudas pendientes, como una hipoteca. Para ello, es aconsejable analizar las condiciones del préstamo firmado, consultar si el tipo de interés es bajo y, sobre todo, si existe alguna comisión por amortización anticipada. Otro de los reclamos, abandonar el trabajo, no parece muy aconsejable, por lo que se recomienda invertir en montar un negocio propio.

SIETE DE CADA DIEZ PREMIADOS SE GASTAN TODO LO GANADO EN CINCO AÑOS

EL PRIMER PASO ES HACER UN ANÁLISIS REAL DEL PREMIO, YA SIN IMPUESTOS

LISTA DE DESEOS

Propósitos que van cambiando con el tiempo

Un ático bien comunicado y un coche de gama alta con etiqueta ECO. Esas son las preferencias de los españoles en caso de resultar premiados este año, según un estudio de las compañías Clicars y Clikalia. En materia de vivienda, un 30% de los encuestados optaría por un ático, frente al 26,1% que preferiría un bajo con patio privado; mientras que en automoción un 36,5% se decanta por un coche ECO, frente a un 33,4% que elegiría los populares SUV o un 4x4.

AGENDA CULTURAL | EVENTOS NAVIDEÑOS EN LA REGIÓN

La Navidad ya se respira en toda la Comunidad de Madrid

Planes para una Navidad en familia en la Comunidad

A pesar de que la situación sanitaria no acompaña todo lo que nos hubiera gustado, los padres buscan alternativas de ocio para disfrutar con sus hijos de las vacaciones escolares

● Repasamos algunas de las principales alternativas

POR **GENTE** (@gentedigital)

Aunque la Navidad 2021 todavía no será tan parecida a las de siempre como a todos nos hubiera gustado, es cierto que las posibilidades de ocio que se abren este año no tienen nada que ver con las que estaban disponibles en 2020, cuando las rectricciones en la Comunidad de Madrid, tanto de aforos, como de movilidad y de horarios, estaban mucho más presentes. Con las vacaciones escolares que lo niños disfrutarán hasta el próximo 10 de enero, se abre un periodo en el que los padres tienen que buscar alternativas de ocio con las que poder disfrutar toda la familia. Les mostramos algunas de las más interesantes en la región.

CIRCLASSICA: 'El sueño de Miliki' es el nombre de la historia con la que Emilio Aragón homenajea el mundo del circo, mediante el que tanto su padre como sus tíos llenaron de ilusión a millones de niños en todo el mundo desde hace varias décadas. Esta obra se remonta a cuando el célebre Miliki contaba con solo 7 años y soñaba con ser un payaso.

MADRID >> Recinto ferial de Ifema | Hasta el 30 de enero | De 20 a 80 euros

CAMPUSX+: El Centro Superior de Investigaciones Científicas abre una serie de talleres para toda la familia en los que busca responder a preguntas típicas de la Navidad desde un prisma muy particular. ¿Cuánto carbón podrían traer los Reyes Magos con las existencias actuales? o ¿Cuántas estrellas se apagan cuando encendemos las luces de Navidad? son algunas de ellas.

MADRID >> Calle Serrano 113 | Hasta el 5 de enero | Entrada gratuita

UN RECORRIDO POR LAS LUCES NAVIDEÑAS DE LA CAPITAL

El Ayutamiento de Madrid ha vuelto a poner en marcha Naviluz, el autobús descubierto que recorre las principales arterias de la capital para poder contemplar su alumbrado navideño en todo su espledor. Este año las entradas se pueden comprar en la web de la empresa Alsa.

MADRID >> Hasta el 6 de enero
Plaza de Colón | 6 euros

UNA NAVIDAD DE CUENTO: Las Rozas ha optado por dividir sus puntos de interés en esta Navidad, vertebrándolo todo en torno al mundo de los cuentos. Hay atracciones, talleres para los niños y espectáculos de todos tipo.

LAS ROZAS >> Varias ubicaciones | Más información en Lasrozas.es

PASEO DE LA NAVIDAD: Fuenlabrada ha optado por unir sus puntos neurálgicos mediante un paseo luminoso en el que se puede disfrutar de mercados navideños, atracciones para niños y todo tipo de espectáculos para todos los públicos.

FUENLABRADA >> Varias ubicaciones | Más información en la web

BELÉN MONUMENTAL: Además de la iluminación y las atracciones navideñas, la programación festiva de San Sebastián de los Reyes destaca por el Belén Monumental más grande que jamás se haya instalado en la ciudad.

SANSE >> Edificio Francisco Martín Moreno | Hasta el 6 de enero

PREVISIÓN METEOROLÓGICA

La Navidad empieza con lluvias y acabará con temperaturas bajas

Los expertos de Meteored (de la página web Eltiempo.es) señalan que las precipitaciones afectarán más a la mitad occidental ● El frío se notará en el norte y en la Meseta central

POR **GENTE** (@gentedigital)

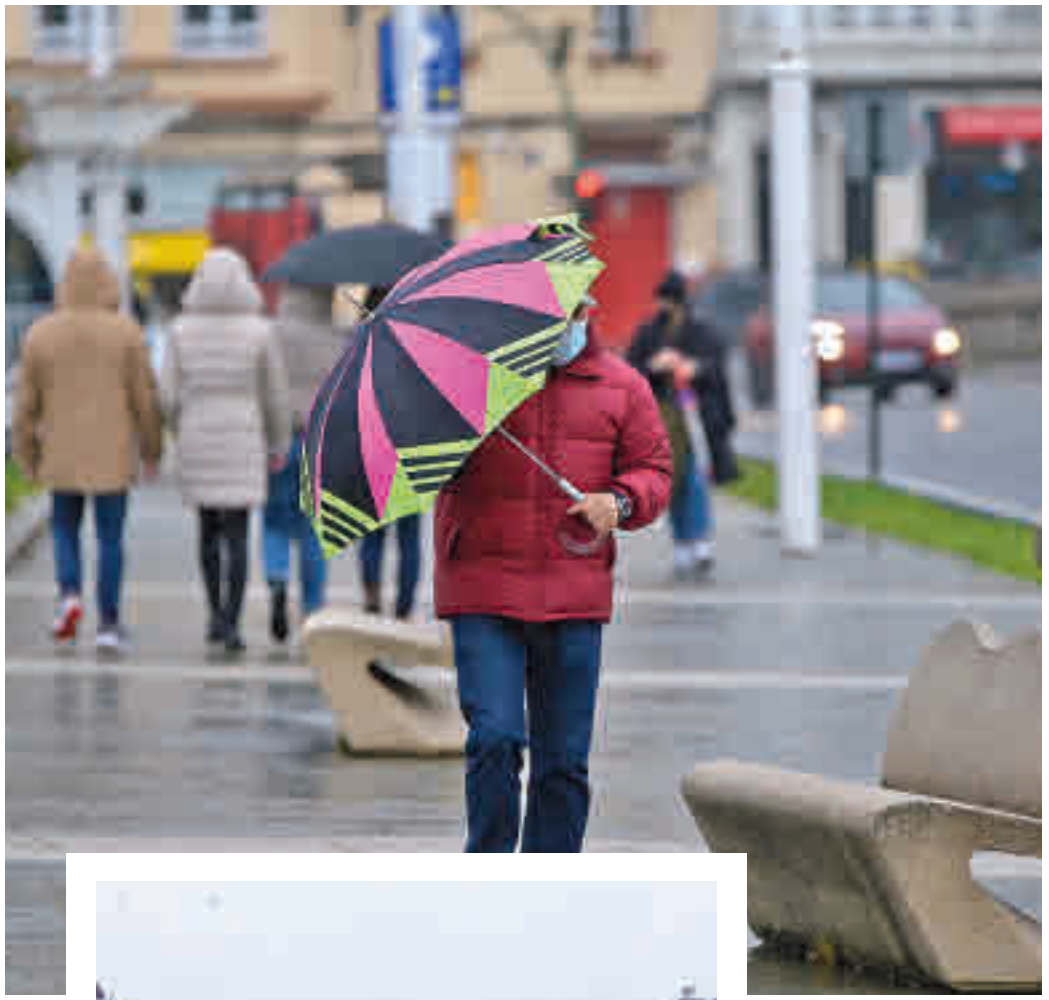

A pesar de que la Navidad no es una época en la que los madrileños y el resto de los españoles miren tanto la previsión del tiempo como en la Semana Santa o en los puentes de primavera y de verano, sí que son muchas las personas que estos días están pendientes de la predicción meteorológica. Los desplazamientos a otros puntos de España para reunirse con familiares o la posibilidad de quedar con amigos en espacios al aire libre para minimizar los riesgos de contagio son algunas de las razones por las que estar atentos a unas previsiones que coinciden con el inicio del invierno en el hemisferio norte.

LA NIEVE SE QUEDARÁ LIMITADA A LAS ZONAS MÁS MONTAÑOSAS

LOS BANCOS DE NIEBLA SERÁN PROTAGONISTAS EN EL CENTRO Y EN EL NORTE

Después de un otoño seco en la Comunidad de Madrid y en el resto del territorio nacional (con excepción de la cornisa cantábrica), la Navidad llega con precipitaciones generalizadas por todo el país, que según los expertos de Meteored (Eltiempo.es), serán especialmente abundantes en la mitad occidental de la península, por lo que habrá que tener cuidado en Galicia, Castilla y León, Extremadura y en el Sistema Central. Así será durante los primeros días festivos, aunque se espera que esa tendencia se pueda revertir a lo largo de las siguientes jornadas y el sol vuelva a hacer acto de presencia para despedir el año. Lo que no se prevé es la aparición de la nieve más allá de la habitual en las zonas más montañosas.

Frío

En cuanto a las temperaturas para finalizar este año 2021 y para empezar 2022, los expertos aseguran que serán más altas de lo habitual en el extremo suroeste de Andalucía, mientras que tanto en el interior como en la zona Norte del país serán más bajas y habrá heladas generalizadas. En la Meseta Central se espera la aparición de nieblas, muy típicas en esta época del año, que pueden dificultar los desplazamientos en esas jornadas festivas.

Con respecto a la posibilidad de la aparición en este invierno de un fenómeno similar a la borrasca 'Filomena' que tanto afectó a la Comunidad de Madrid en enero de este año 2021, la Agencia Estatal de Meteorología señaló que existen "probabilidades bajísimas", al menos con esa intensidad. Sí que admitieron la posibilidad de tener nevadas más suaves.

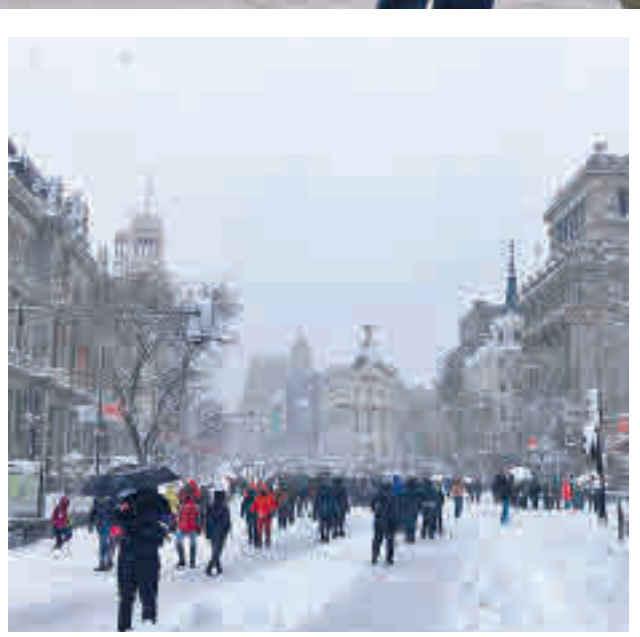

Retorno de 92 años: Sobre la posibilidad de que Madrid vuelva a tener una borrasca como la de 'Filomena', los responsables de la Agencia Estatal de Meteorología (Aemet) señalaron que "hay un periodo de retorno para estos fenómenos de 92 años"

ESTUDIO | LÍNEA DIRECTA

Una de cada cuatro casas, afectadas por el clima

Los fenómenos meteorológicos han provocado daños en casi siete millones de hogares ● Los más comunes son el viento y las inundaciones

El 27% de los hogares españoles se han visto afectados por un evento climatológico en los últimos diez años, lo que equivale a cerca de siete millones de viviendas según la estimación del parque de viviendas del Ministerio de Transportes, Movilidad y Agenda Urbana. Así lo ha destacado el informe 'El impacto de los fenómenos atmosféricos en el seguro del hogar desde una perspectiva social' de la División de Hogar de Línea Directa.

Tipos

Según el documento, los daños por incidentes atmosféricos más comunes son: por viento (40%), inundaciones por lluvias (39%), daños por granizo (24%), por nieve (18%), por rayos o tormentas eléctricas (12%) y daños sísmicos (6%). Entre los miedos de los españoles, perder la casa como consecuencia de una inundación es el fenómeno más temido con un 26%, seguido por los terremotos (25%), huracanes (16%), rayos o tormentas eléctricas (16%), nieves (10%) y granizo (8%).

Entre las comunidades autónomas más afectadas por el clima se encuentran Murcia, con un 44%, seguida de Castilla-La Mancha (36%) y Castilla y León (30%). Por el contrario, las que menos incidentes en el hogar han sufrido son Asturias (20%), País Vasco (18%), y Navarra (17%). El informe señala que más de la mitad de estos incidentes fueron cubiertos por un seguro.

El clima hace estragos en las viviendas

BEBÉS LLORONES, DE IMC: Tienen pelo de verdad y están fabricados con ojos de cristal. Todos los bebés de la gama 'llorones' reproducen lágrimas realistas cada vez que se les quita el chupete. Se les puede calmar tumbándoles o volviéndoselo a poner. Si no, cada vez llorará más fuerte.

JUEGO DE MESA VIRUS, DE TRANJI GAMES: Aunque este juego de cartas se lanzó antes de la pandemia, se puso de moda durante el confinamiento. Cada jugador deberá competir por ser el primero en erradicar los virus logrando aislar un cuerpo sano para la propagación de la enfermedad.

PACK INICIAL MARIO BROS LEGO: El mítico fontanero llega a Lego para que los más pequeños puedan ordenar y reorganizar su mundo a su antojo. El set incluye una figura de Mario que emite respuestas y expresiones inmediatas a través de las pantallas LCD y de un altavoz incorporado.

DINOSAURIOS JURASSIC WORLD, DE MATTEL: El catálogo incluye los conocidos Tiranosaurus Rex, el Indoraptor y Brachiosaurus, entre otros. La edad recomendada es a partir de tres años y con las figuras se podrán recrear las escenas de la saga de las películas, así como la época dónde vivieron los dinosaurios.

NANCY CHIC NY Y PARÍS, DE FAMOSA: Es una muñeca de pelo moreno, vestida con un conjunto moderno que viene equipada con una maleta con ruedas que cuenta con todo lo necesario para un viaje, desde cepillo de dientes hasta un secador. Hay dos modelos diponibles: Nueva York y París.

PRINCESAS DISNEY, DE HASBRO: Figuras de trece centímetros, recomendadas a partir de tres años, donde se pueden encontrar a Blancanieves, Bella, Rapunzel, Mulan, Jazmín y Pocahontas, entra otras. Las versiones 'Royal Shimmer' incluyen vestidos brillantes, diademas y zapatos.

CAMPAÑA 2021-2022 | ESTUDIO XCHANNEL

El 50% de los juguetes se venden en Navidad

Más de un tercio de los que se adquirieron durante diciembre y enero del año pasado se compraron por Internet ● Desde la pandemia ha aumentado la demanda de los juegos de mesa

POR **D. NEBREDA** (@gentedigital)

Con la llegada de la Navidad la venta de juguetes se dispara. Tanto es así que la mitad de las ventas del sector se realizan durante los meses de diciembre y enero, según datos de la consultora XChannel.

El consumidor, tradicionalmente, acudía a las jugueterías en busca de los regalos de Navidad. No obstante, esta tendencia está cambiando. Más de un tercio de los juguetes que se adquirieron en España durante la campaña 2020-2021 fueron a través de Internet. En concreto, la cifra ascendió hasta el 36% del volumen total. "La pandemia, el cierre de las tiendas de juguetes y la reticencia de las personas a entrar en espacios que se preveían masificados hizo que la venta de juguetes por Internet viera un máximo histórico el año pasado, ya que las ventas online se incrementaron un 60% del año anterior", explica Davide Gazzardi, New Business Italy & Spain de XChannel.

60%

Venta online

El año pasado se incrementó un 60% la venta online debido al confinamiento

2019

Prepandemia

Asociación de Fabricantes de juguetes prevé recuperar el volumen de venta de 201

Tendencia

La Asociación Española de Fabricantes de Juguetes espera remontar las ventas del año pasado y volver a las de 2019, después de una campaña marcada por la covid. En cuanto a la tendencia de compra, hay más demanda en juguetes que no tengan una distinción de género y en juegos de mesa.

RECETA PERSONAL: Como emprendedora y madre, asegura que la gestión del tiempo exige "mucha planificación".

ALMA OBREGÓN

"Las recetas también nos sirven para recordar a todos nuestros mayores"

La chef pastelera nos invita a endulzarnos la vida y rendir un homenaje familiar a través de su nuevo libro, 'Recetas tradicionales' ● Anima a seguir un estilo de vida saludable, con una dieta equilibrada y ejercicio físico

ENTREVISTA DE **FRANCISCO QUIRÓS SORIANO** (@FranciscoQuiros) | FOTO DE **CHEMA MARTÍNEZ**

Navidad y gastronomía son dos conceptos que caminan de la mano, unos lazos que se estrechan un poco más si cabe cuando se habla de repostería. Y a la hora de entrar en ese ámbito parece imprescindible mencionar a Alma Obregón, quien tiene nuevo libro bajo el brazo, 'Repostería tradicional', en el que reúne 50 recetas clásicas para que el lector vuelva a recuperar los sabores que evocan momentos familiares. Sin duda, un buen regalo para estas fechas tan especiales.

Tu nuevo libro, 'Repostería tradicional', se presenta como una buena opción para que el público se adentre en este ámbito gastronómico y una buena excusa para que muchos hagan un homenaje familiar.
La verdad es que la idea del libro nació durante el confinamiento, que para muchos fue un momento muy familiar. Surgió la idea de pensar el libro hacia la familia, madres, abuelos, tíos... quienes tenían todas esas recetas tradicionales que se han ido perdiendo. Es una manera de tenerlos más presentes. También me surgió viendo a todos los mayores que hemos perdido con la pandemia, seguro que mucha gente, a través de las recetas, puede recordarlos y emocionarse.

En tu caso particular, hablas de la receta de arroz con leche y merengue de tu tía Elvira. ¿Qué ha supuesto para ti recuperar este postre?
Recuerdo estar en su casa y probar esa receta, es el mejor arroz con leche que he probado en mi vida. Mi madre y yo siempre teníamos esa cosa de pedir la receta, pero nunca llegamos a hacerlo. Cuando falleció hablamos de que nos gustaría poder tener la receta para hacer ese arroz con leche y recordarla. Ha sido muy bonito todo el proceso, ir probando hasta llegar a esa textura que ella conseguía a través del acabado con merengue. Es una pena, perdemos a nuestros mayores y al final se llevan con ellos todos esos conocimientos. Si consiguiéramos que nos los transmitieran, podríamos recordarles mucho mejor.

Has contado en varias ocasiones que el punto de inicio de tu relación con la repostería se remonta a tu estancia por estudios en Alemania. ¿Cómo ha cambiado tu vida desde entonces?
La vida me ha cambiado al 100%, esto empezó como un hobby y ahora mismo es mi profesión. Me gusta ver que la gente que empezó conmigo entonces, cuando solo era una bloguera que hacía recetas desde Alemania, aún viene a las firmas de los libros. Me resulta muy emocionante. También es cierto que hubo un momento en el que la gente no se interesaba por la repostería y ahora, de nuevo, hay un boom brutal.

Dentro de las 50 recetas que aparecen en el libro, ¿hay alguna que recomiendes para aquellos que son novatos?
Hay muchas recetas para que alguien que no ha hecho nunca repostería se pueda iniciar. Estas recetas tradicionales tienen una gran sencillez, tanto en los ingredientes como en los procesos. Por ejemplo, están los mostachones, que se componen de tres ingredientes y se hacen en cinco minutos. Son recetas que se prestan para hacer con la familia, especialmente con los peques. Midiendo bien los ingredientes y siguiendo los pasos, las recetas salen genial.

> "LA VIDA ME HA CAMBIADO, ESTO SOLO ERA UN HOBBY Y AHORA ES MI PROFESIÓN"

> "SON RECETAS PARA MOMENTOS ESPECIALES; NO HAY QUE DESTERRAR A LA REPOSTERÍA"

Respecto a la polémica generada por la decisión del Ministerio de Consumo de limitar la publicidad de la bollería industrial, ¿temes que el público pueda confundir esos productos con la repostería tradicional?
Precisamente una de las cosas buenas que tiene la repostería en casa es que sabes lo que estás comiendo. El problema actual no es el azúcar que estás echando en una receta, sino que no sabemos muy bien qué tienen los productos que compramos. Eso hay que regularlo, evidentemente, sobre todo para nuestros peques, como padres te preocupa que tomen un pastel, pero luego hay otras muchas cosas que comen que llevan azúcar y muchos otros aditivos que no controlas tanto. También hay que saber que estas recetas son para ocasiones especiales. En el libro queda claro que la repostería la asocio a momentos felices, por ejemplo, una tarta me recuerda a un cumpleaños de mi infancia o a una reunión familiar. No hay que desterrar la repostería de nuestras vidas, hay que hacerlo con control, y si es casero, mucho mejor.

También eres una gran aficionada al 'running'. ¿Crees aconsejable que esos mensajes de regulación también fueran acompañados de otros para promover el ejercicio físico?
No solo se trata de controlar si comemos azúcar, sino también de moverse, hacer ejercicio, especialmente en la población infantil, donde está el gran problema del sedentarismo. Por supuesto, hay que seguir una dieta equilibrada, de nada sirve que no tomes azúcar si todo lo demás que comes es terrorífico. Hay que comer de todo, moverse y enseñar hábitos saludables a los más pequeños.

DUELO

Cómo crear una nueva Navidad para afrontar una pérdida

Existen mecanismos para sobrellevar en estas fechas el fallecimiento de un familiar, como no esconder la muerte e incorporar espacios para el recuerdo

POR **D. NEBREDA** (@dnebreda_)

SÍNDROME DE LA SILLA VACÍA: Se produce cuando fallece un familiar. Todos nos sentamos en el mismo sitio y cuando esa persona falta, su silla queda vacía. Se acentúa en fechas señaladas como la Navidad.

Las navidades son periodos difíciles para quienes han perdido a un ser querido. Para las personas que han sufrido la muerte de un familiar o amigo es un tiempo muy difícil, de nostalgia, recuerdos, sufrimiento e incomprensión. "Debemos hacer que nuestro ser querido fallecido sí esté presente esta Navidad. De otra manera, sabiendo que emocionarse es recordar y que para aliviar el dolor de los recuerdos debemos sumergirnos en ellos, revivirlos, sintiéndolos y poniendo palabras a esa experiencia". Esa es una de las principales conclusiones que ofreció la psicóloga especialista en duelo, Victoria Meléndez, en la charla 'Mi primera Navidad sin ti', una iniciativa de GRUPO ASV Servicios Funerarios, con la que cada año se pretende ofrecer herramientas para ayudar a superar el síndrome de la silla vacía en estas fechas.

"El duelo no se resuelve huyendo, sino viviéndolo, experimentándolo, conectando con la parte emocional y compartiendo", explicó Meléndez. Es por ello que aconseja afrontar el hecho de que su silla estará vacía, honrándole, experimentando interconexión profunda con los que sí están y permitiéndonos expresar gratitud. Según la psicóloga, es imposible ofrecer "fórmulas mágicas" o "recetas" porque cada persona debe afrontar la pérdida a su manera. Sin embargo, existen mecanismos para facilitar este proceso. Uno de ellos es crear una nueva Navidad. "Como nada va a ser igual, hay que crear una nueva manteniendo las cosas que podamos y eliminando las que no nos ayuden", explica la experta.

"EL DUELO NO SE RESUELVE HUYENDO, SINO VIVIÉNDOLO Y COMPARTIENDO"

SE ACONSEJA LA PARTICIPACIÓN ACTIVA DE LOS NIÑOS PARA SUPERARLO

Incluir a los niños

Los adultos son modelos para los niños de cómo se afronta un momento difícil en la vida. Por eso esconder o no hablar de la muerte no es la mejor manera de enfrentar una situación de esta índole. Se aconseja incorporarlos en todos los rituales y permitirles una participación activa.

Otro consejo que comparte Meléndez es crear espacios para el recuerdo. Los expertos consideran que es importante tener presente al ser querido fallecido de un modo u otro. Así, se aconseja marcar un tiempo determinado para recordarle, ya sea mediante unas palabras, un brindis, un montaje fotográfico o un dibujo. "Crear este momento para el recuerdo ayudara a pasar el resto del tiempo con menos dolor", apunta la psicóloga.

SALUD MENTAL | ANSIEDAD

Siete de cada diez personas sufren estrés en Navidad

El exceso de trabajo y el incremento de gasto son las causas más comunes ● Reconocer las emociones es el primer paso para superarlo

Un 40% de las personas preferiría saltarse las celebraciones de Navidad. Según el dato que ofrece TKE Solutions, siete de cada diez españoles padecen estrés y ansiedad durante estas fechas. Muchas personas, sobre todo mayores de 65 años, se agobian por exceso de trabajo y el incremento de gasto, que se traduce en una ruptura de su rutina y en un daño de su salud. Además, la situación epidemiológica ha hecho que muchos mayores se aíslen aún más. Esta soledadse agrava en navidades, esas fechas en las que parece obligatorio ser feliz. Esta situación de estrés emocional se puede sobrellevar a través de un punto de partida. Según los expertos de TKE, reconocer las propias emociones es el primer paso para controlarlas y lidiar con los sentimientos encontrados, nos permite ser realistas y saber lo que nos estresa y deprime.

Cena de Navidad

Pedir ayuda

Muchas personas disfrutan invitando en casa a su gran familia, pero lo pasan mal y terminan agotadas cuando todo termina. La carga se puede y se debe repartir: pedir que cada uno traiga un plato, que alguien se ocupe de llevar a los demás en coche, que llegue antes un encargado de preparar la mesa o que se quede después a recoger. Asimismo, rebajar los niveles de autoexigencia también es una buena manera de sentirnos mejor. Si aceptamos de antemano que las cosas no son perfectas, aprenderemos a lidiar con lo inesperado y a apreciar lo que tenemos.

Díaz Ayuso presentó la iniciativa que cumple en 2021 su segunda edición

PRODUCTO DE CERCANÍA

Navidad con sabor a Madrid

Alcampo, Carrefour y Sánchez Romero han puesto a la venta cestas con productos 100% de la Comunidad ● El sector agroalimentario regional supone un 9,5% del PIB autonómico y llega a 6,5 millones de consumidores

POR **D. NEBREDA** (@dnebreda_)

Regalar en Navidad, muchas veces, no es fácil. Para aquellos rezagados que aún no saben con qué obsequiar a sus familiares y amigos, los supermercados Carrefour, Alcampo y Sánchez Romero han puesto a la venta las 'cestas más chulas', con productos 100% origen de la Comunidad de Madrid (Aseacam). Con esta campaña navideña se pretende fomentar el consumo de producto local de Madrid. En ellas se pueden encontrar quesos, embutidos, vinos, dulces y aceites, entre otros. Además, como aseguran desde la Comunidad de Madrid, impulsora también de la iniciativa, gracias a su distribución cerca de la región, se reduce la huella de carbono y se convierte en una opción más sostenible. Todas las cestas tienen un nombre típico de Madrid. Desde Serrano a El Escorial pasando por El Prado. Sus precios oscilan entre los 23 euros que ofrece María de Molina de Alcampo hasta los 89 de Gran Vía, también del mismo establecimiento. La horquilla del coste varía dependiendo de los productos incluidos en cada cesta. Asimismo, en la web Yocomomadrid.com se pueden ver otras opciones, como una selección de dulces, roscones de reyes y palmeras al estilo de Morata de Tajuña de García Leñero, jamones ibéricos de Dompal y crema de vermut, blanco y reserva de la empresa Zarro.

LOS PRECIOS OSCILAN ENTRE LOS 23 Y LOS 89 € DEPENDIENDO DE SU CONTENIDO

Durante la pasada Navidad, se vendieron 1.500 de estas cestas, que apoyan a la Asociación Empresarial de las Industrias Alimentarias.

Sector agroalimentario

El sector agroalimentario, como explicó la presidenta de la Comunidad de Madrid, Isabel Díaz Ayuso, durante la presentación de la iniciativa, supone un 9,5% del PIB autonómico y llega a un mercado con más de 6,5 millones de consumidores. De este modo, se amplía el acuerdo sellado hace un año entre el sector de la distribución y el Ejecutivo autonómico para fomentar el posicionamiento de las elaboraciones locales permitiendo aumentar su presencia en los hipermercados y supermercados madrileños y dando a conocer su calidad y variedad. Esta iniciativa va acompañada del acuerdo firmado por la CAM para impulsar la comercialización de alimentos de la región en hoteles, restaurantes y grandes superficies durante los próximos años y en especial en estas fechas festivas, en las que aumenta el consumo y se incrementa el turismo nacional e internacional.

En 2021 ha aumentado la oferta regional en el canal de distribución que une a hipermercados y supermercados, gracias al protocolo firmado con la administración y Aseacam. En este último año, a modo de ejemplo, Carrefour ha incorporado diez proveedores madrileños nuevos y ha dado de alta noventa y siete referencias de productos de Madrid, mientras que en Alcampo se ha llevado a cabo una promoción con cincuenta proveedores y doscientas setenta y cinco referencias. Por otra parte, Sanchez Romero y Unide han realizado sus primeras promociones de alimentos de Madrid.

FIESTAS 2021

¿Cuánto tiempo y cómo cocinar marisco?: triunfa esta Navidad

El marisco aporta vitamina B12, zinc, calcio y fósforo, además de proteínas, entre otros nutrientes. Para no perder sus propiedades es conveniente saber cocinarlos de manera correcta. Si se desea cocer mariscos frescos lo mejor es comprarlos vivos. Para el momento de la cocción, se recomienda ponerlos en una cazuela con hielo, vinagre y abundante agua. Para llevarlos al fuego, se debe introducir en una olla grande con 30 gramos de sal por litro de agua. Como ejemplo tenemos el tiempo de cocción de las langostas y bogavantes que toman diez minutos aproximadamente, en gambas y cigalas tardará tres minutos y en centollos tardará unos cuatro minutos. Una vez cocidos tienen que reposar en una cazuela con sal y hielo.

El marisco congelado cuenta con un aporte nutricional similar al fresco. Su proceso de cocción es muy similar. Hay dos formas: descongelarlos antes de ponerlos a la olla o, simplemente, ponerlo a la olla sin descongelar. Tan solo varía el tiempo de cocinado. Para la primera opción, tardarán entre cuatro y diez minutos; y para la segunda, se puede llegar a duplicar.

COMIDA JAPONESA | MENÚ DE NAVIDAD

Lomo alto y entraña, en Yakiniku Rikyu

El restaurante ofrece una experiencia japonesa, entre la que incluye Ramen y Kimchi ● El precio por comensal es de 50 €

El restaurante Yakiniku Rikyu propone una experiencia japonesa para estas navidades. Su nuevo menú diseñado de manera exclusiva para estas celebraciones incluye costillar, lomo alto, entraña y salchicha japonesa. El proceso de cocinado de la carne es un elemento distintivo del local. Las parrillas, traídas directamente desde Japón, se encuentran incorporadas en el centro de cada mesa del restaurante. Dotadas de un extractor de humo bajo las mismas, llegan a alcanzar los 140 grados de temperatura, lo que permite al comensal disfrutar del proceso de cocinado de cada corte de carne y de sus acompañamientos.

Cortes de la carne

Ensalada Goma

Más allá de la carne, los comensales podrán deleitarse en este menú de 50 euros de platos como el Kimchi, Variado de Namur, Ensalada Goma y el exquisito Bibimbap. Como postre se ofrece helado de diferentes sabores: sésamo negro, mango o yogur.

CRUCIGRAMA BLANCO

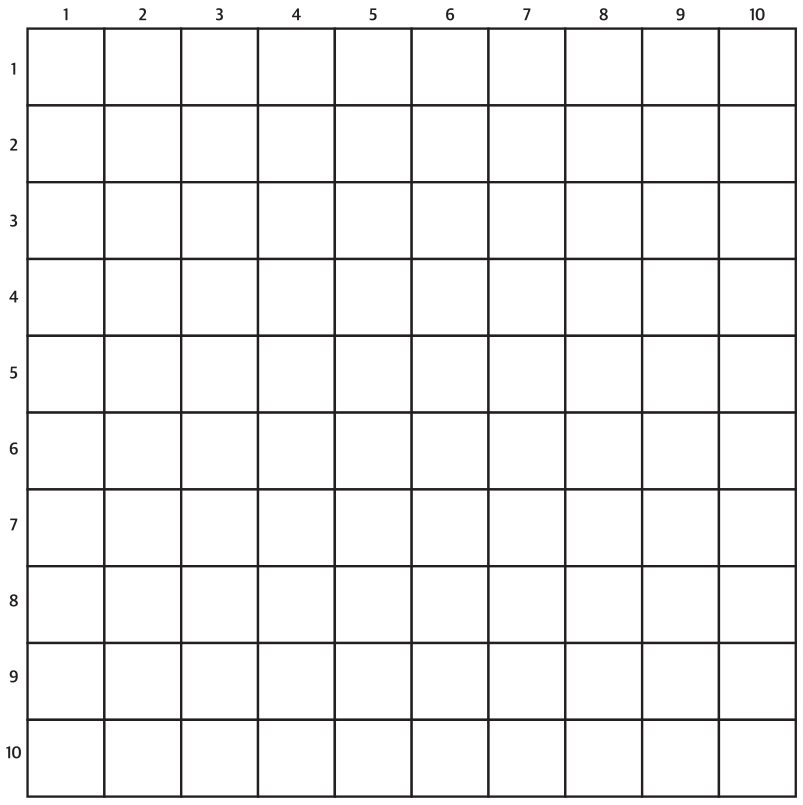

Horizontales:
1. Que tiene afasia. Mil romanos. **2.** Sonido inarticulado desagradable. Tenor peruano de nombre Luigi. **3.** Vamos a aquel lugar. El principio de cualquier cosa adaptada a las condiciones fisiológicas del usuario. **4.** Me precipité al vacio. Sitio donde abunda la enea. **5.** El primero en Roma. Leña o carbón encendido. Conjunto de números que identifica a un equipo electrónico en la red. **6.** Instrumento musical de viento con seis agujeros. Adapta un texto a las normas de estilo. **7.** Siente. Con ella olemos. **8.** Causa alegría a alguien. Parte pequeña de algo. **9.** Logroño. Canto épico griego. Cero. **10.** Que no está de pie ni tumbada. España

Verticales:
1. Conforme a la razón. **2.** Clase. Piezas de madera que han de derribarse con una bola pesada. **3.** Velero holandés. Este. **4.** Nombre femenino hebreo que significa belleza. Apellido de un actor estadounidense que fue, también, presidente. **5.** Voz arriera. Emiratos Árabes. Red Española de Topología. **6.** Vocal. Parte del mar que entra en la tierra. **7.** Fue cotejada con otra persona su versión de los hechos. Al revés, nota musical. **8.** Planta marina. Organización terrorista irlandesa. El comienzo del abecedario. **9.** Perteneciente a la voluntad, **10.** Hombre inglés. Casa solariega gallega. España.

HORÓSCOPO DE LA SEMANA

ARIES 21 MAR – 20 ABR
- SALUD: ●●●●○
- DINERO: ●●○○○
- AMOR: ●●●○○

TAURO 21 ABR – 20 MAY
- SALUD: ●●●●○
- DINERO: ●●○○○
- AMOR: ●●●○○

GÉMINIS 21 MAY – 21 JUN
- SALUD: ●●●○○
- DINERO: ●○○○○
- AMOR: ●●●●○

CÁNCER 22 JUN – 22 JUL
- SALUD: ●●●●○
- DINERO: ●●○○○
- AMOR: ●●●●○

LEO 23 JUL – 22 AGO
- SALUD: ●●●●○
- DINERO: ●●●○○
- AMOR: ●●●●○

VIRGO 23 AGO – 21 SEP
- SALUD: ●●●○○
- DINERO: ●●○○○
- AMOR: ●●●○○

LIBRA 22 SEP – 22 OCT
- SALUD: ●●●●○
- DINERO: ●●●●○
- AMOR: ●●●●●

ESCORPIO 23 OCT – 21 NOV
- SALUD: ●●●○○
- DINERO: ●●●○○
- AMOR: ●●●●○

SAGITARIO 22 NOV – 22 DIC
- SALUD: ●●●○○
- DINERO: ●○○○○
- AMOR: ●●●●●

CAPRICORNIO 23 DIC – 21 ENE
- SALUD: ●●●●●
- DINERO: ●●○○○
- AMOR: ●●●●○

ACUARIO 22 ENE – 21 FEB
- SALUD: ●●●○○
- DINERO: ●○○○○
- AMOR: ●●●●○

PISCIS 22 FEB – 20 MAR
- SALUD: ●●●●○
- DINERO: ●●●●●
- AMOR: ●●●●○

● Sube | ● Se mantiene | ● Baja

SUDOKUS

	7			1		3	4	
	9							
5	6			2	3		7	
	3					1		4
		6	7		4			
	4	8		6	1			
3				7				6
4	2				8	7	9	
6						4		8

3	1		7		2			
7	8			6	9	1		
	6					3		
					5		1	
9			2	1				8
				2	3			
		3				7	5	4
5					8			

Cómo jugar:
Complete el tablero de 81 casillas (dispuestas en 9 filas y columnas). Deberá rellenar las celdas vacías con los números que van del 1 al 9, de modo que no se repita ninguna cifra en cada fila ni en cada columna o cuadrado.

SOLUCIONES

CRUCIGRAMA:

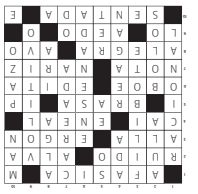

SUDOKU ABAJO:

SUDOKU ARRIBA:

El Comercio Local
NOS NECESITA

Esta Navidad compra en tu localidad para ayudar a mantener viva tu ciudad a generar empleo, a dinamizar la economía local, a apoyar a emprendedores de la zona...

Queremos verlos prosperar...

Gente

Gente

EDITA: GENTE EN MADRID, S.L. • **DIRECCIÓN:** CONDE DE PEÑALVER, 17 – 1A. PLANTA – 28006, MADRID • **TELÉFONO:** 91 369 77 88 • **DEPÓSITO LEGAL:** M-18769-2013

GRUPO DE INFORMACIÓN GENTE · DISTRIBUCIÓN GRATUITA **Nº 1058**

A CORUÑA | ALBACETE | ALICANTE | ALMERÍA | ÁVILA | BADAJOZ | BARCELONA | BILBAO | BURGOS | CÁCERES | CÁDIZ | CASTELLÓN | CIUDAD REAL | CÓRDOBA | CUENCA | DONOSTIA - SAN SEBASTIÁN
GIJÓN | GIRONA | GRANADA | GUADALAJARA | HUELVA | HUESCA | JAÉN | LEÓN | LLEIDA | LOGROÑO | LUGO | MADRID | MÁLAGA | MURCIA | OVIEDO | OURENSE | PALENCIA | PAMPLONA | PONTEVEDRA
SALAMANCA | SANTANDER | SANTIAGO DE COMPOSTELA | SEGOVIA | SEVILLA | SORIA | TARRAGONA | TERUEL | TOLEDO | VALENCIA | VALLADOLID | VIGO | VITORIA - GASTEIZ | ZAMORA | ZARAGOZA

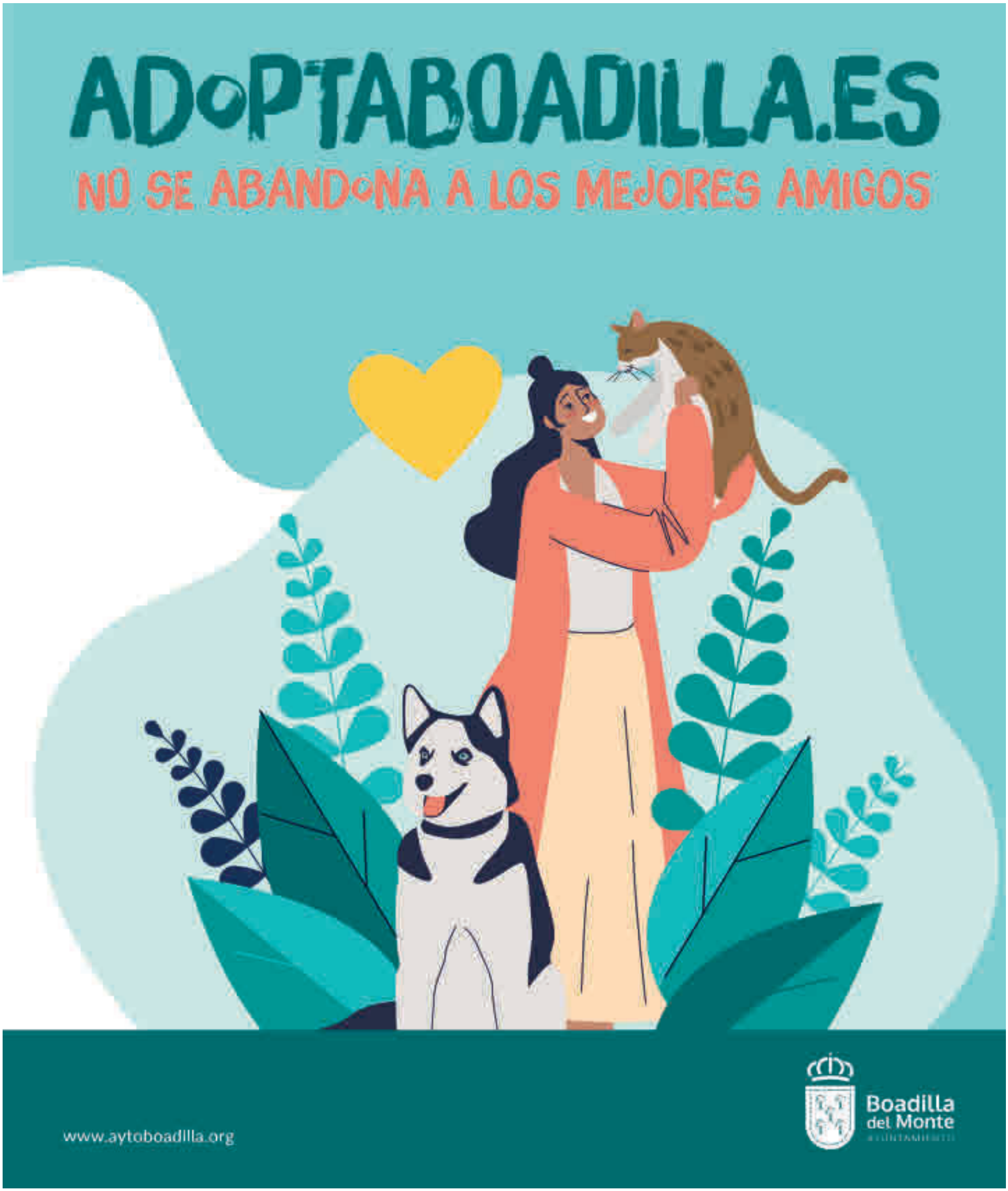

52674		1000
52717	t	1000
52719	t	1000
52726		1000
52748	t	1000
52773		1000
52817	t	1000
52819	t	1000
52830		1000
52848	t	1000
52875		1000
52881		1000
52892		1000
52917	t	1000
52919	t	1000
52948	t	1000
52965		1000
52967		1000
Cincuenta y tres mil		
53017	t	1000
53019	t	1000
53048	t	1000
53056		1000
53117	t	1000
53119	t	1000
53148	t	1000
53163		1000
53217	t	1000
53219	t	1000
53248	t	1000
53296		1000
53317	t	1000
53319	t	1000
53333		1000
53338		1000
53348	t	1000
53417	t	1000
53419	t	1000
53424		1000
53448	t	1000
53517	t	1000
53519	t	1000
53520		1000
53524		1000
53545		1000
53548	t	1000
53564		1000
53575		1000
53617	t	1000
53619	t	1000
53639		1000
53648	t	1000
53674		1000
53703		1000
53717	t	1000
53719	t	1000
53748	t	1000
53761		1000
53817	t	1000
53819	t	1000
53842		1000
53848	t	1000
53867		1000
53888		1000
53901		1000
53917	t	1000
53919	t	1000
53948	t	1000
Cincuenta y cuatro mil		
54002		1000
54017	t	1000

55448	t	1000
55453		1000
55494		1000
55500		1000
55517	t	1000
55519	t	1000
55548	t	1000
55597		1000
55617	t	1000
55619	t	1000
55620		1000
55648	t	1000
55717	t	1000
55719	t	1000
55726		1000
55732		1000
55748	t	1000
55817	t	1000
55819	t	1000
55848	t	1000
55851		1000
55872		1000
55884		1000
55917	t	1000
55919	t	1000
55941		1000
55942		1000
55948	t	1000
55967		1000
55976		1000
Cincuenta y seis mil		
56017	t	1000
56019	t	1000
56022		1000
56048	t	1000
56115		1000
56117	t	1000
56119	t	1000
56129		1000
56137		1000
56146		1000
56148	t	1000
56188		1000
56217	t	1000
56218		1000
56219	t	1000
56248	t	1000
56290		1000
56317	t	1000
56319	t	1000
56348	t	1000
56369		1000
56417	t	1000
56419	t	1000
56448	t	1000
56517	t	1000
56519	t	1000
56523		1000
56548	t	1000
56551		1000
56617	t	1000
56619	t	1000
56640		1000
56648	t	1000
56703		1000
56705		1000
56717	t	1000
56719	t	1000
56740		1000
56748	t	1000
56762		1000
56817	t	1000
56819	t	1000

58306		1000
58317	t	1000
58319	t	1000
58348	t	1000
58417	t	1000
58419	t	1000
58443		1000
58448	t	1000
58459		1000
58517	t	1000
58519	t	1000
58532		1000
58539		1000
58548	t	1000
58593		1000
58617	t	1000
58619	t	1000
58623		1000
58632		1000
58648	t	1000
58657		1000
58676		1000
58683		1000
58702		1000
58717	t	1000
58719	t	1000
58748	t	1000
58817	t	1000
58819	t	1000
58848	t	1000
58851		1000
58917	t	1000
58919	t	1000
58948	t	1000
58958		1000
Cincuenta y nueve mil		
59017	t	1000
59019	t	1000
59048	t	1000
59092		1000
59117	t	1000
59119	t	1000
59148	t	1000
59217	t	1000
59219	t	1000
59248	t	1000
59249		1000
59288		1000
59317	t	1000
59319	t	1000
59324		1000
59332		1000
59336		1000
59340		1000
59348	t	1000
59365		1000
59393		1000
59417	t	1000
59419	t	1000
59427		1000
59448	t	1000
59517	t	1000
59519	t	1000
59536		1000
59543		1000
59548	t	1000
59617	t	1000
59619	t	1000
59648	t	1000
59663		1000
59717	t	1000
59719	t	1000
59748	t	1000

61288		1000
61306		1000
61317	t	1000
61319	t	1000
61348	t	1000
61367		1000
61417	t	1000
61419	t	1000
61440		1000
61443		1000
61448	t	1000
61517	t	1000
61519	t	1000
61548	t	1000
61617	t	1000
61619	t	1000
61631		1000
61639		1000
61648	t	1000
61695		1000
61707		1000
61717	t	1000
61719	t	1000
61725		1000
61748	t	1000
61768		1000
61817	t	1000
61819	t	1000
61848	t	1000
61894		1000
61917	t	1000
61919	t	1000
61948	t	1000
61981		1000
61988		1000
Sesenta y dos mil		
62017	t	1000
62019	t	1000
62042		1000
62048	t	1000
62086		1000
62117	t	1000
62119	t	1000
62148	t	1000
62186		1000
62188		1000
62217	t	1000
62219	t	1000
62248	t	1000
62317	t	1000
62319	t	1000
62348	t	1000
62417	t	1000
62419	t	1000
62425		1000
62448	t	1000
62517	t	1000
62519	t	1000
62548	t	1000
62595		1000
62613		1000
62617	t	1000
62619	t	1000
62648	t	1000
62649		1000
62717	t	1000
62719	t	1000
62722		1000
62748	t	1000
62753		1000
62784		1000
62807		1000
62817	t	1000

64317	t	1000
64319	t	1000
64348	t	1000
64417	t	1000
64419	t	1000
64448	t	1000
64484		1000
64517	t	1000
64519	t	1000
64526		1000
64548	t	1000
64555		1000
64612		1000
64617	t	1000
64619	t	1000
64648	t	1000
64659		1000
64717	t	1000
64719	t	1000
64748	t	1000
64779		1000
64785		1000
64817	t	1000
64818		1000
64819	t	1000
64848	t	1000
64862		1000
64864		1000
64872		1000
64917	t	1000
64919	t	1000
64948	t	1000
Sesenta y cinco mil		
65017	t	1000
65019	t	1000
65032		1000
65040		1000
65048	t	1000
65073		1000
65117	t	1000
65119	t	1000
65144		1000
65148	t	1000
65217	t	1000
65219	t	1000
65222		1000
65229		1000
65248	t	1000
65276		1000
65317	t	1000
65319	t	1000
65348	t	1000
65417	t	1000
65419	t	1000
65448	t	1000
65507		1000
65517	t	1000
65519	t	1000
65548	t	1000
65599		1000
65600		1000
65617	t	1000
65619	t	1000
65637		1000
65648	t	1000
65713		1000
65717	t	1000
65719	t	1000
65748	t	1000
65787		1000
65817	t	1000
65819	t	1000
65848	t	1000

67317	t	1000
67319	t	1000
67346		1000
67348	t	1000
67374		1000
67407		1000
67417	t	1000
67419	t	1000
67425		1000
67448	t	1000
67517	t	1000
67519	t	1000
67548	t	1000
67586		1000
67589		1000
67617	t	1000
67619	t	1000
67648	t	1000
67717	t	1000
67719	t	1000
67748	t	1000
67813		1000
67817	t	1000
67819	t	1000
67824		1000
67848	t	1000
67881		1000
67917	t	1000
67919	t	1000
67948	t	1000
67949		1000
67964		1000
Sesenta y ocho mil		
68017	t	1000
68019	t	1000
68036		1000
68048	t	1000
68066		1000
68067		1000
68083		1000
68099		1000
68117	t	1000
68119	t	1000
68148	t	1000
68163		1000
68205		1000
68217	t	1000
68219	t	1000
68248	t	1000
68290		1000
68317	t	1000
68319	t	1000
68347		1000
68348	t	1000
68417	t	1000
68419	t	1000
68446		1000
68448	t	1000
68517	t	1000
68519	t	1000
68548	t	1000
68590		1000
68617	t	1000
68619	t	1000
68630		1000
68648	t	1000
68692		1000
68717	t	1000
68719	t	1000
68731		1000
68748	t	1000
68757		1000
68785		1000

70248	t	1000
70270		1000
70291		1000
70297		1000
70316 60.000 EUROS		
70317	t	1000
70319	t	1000
70336		1000
70348	t	1000
70354		1000
70389		1000
70417	t	1000
70419	t	1000
70431		1000
70448	t	1000
70456		1000
70517	t	1000
70519	t	1000
70548	t	1000
70610		1000
70617	t	1000
70619	t	1000
70648	t	1000
70717	t	1000
70719	t	1000
70726		1000
70748	t	1000
70817	t	1000
70819	t	1000
70843		1000
70848	t	1000
70880		1000
70917	t	1000
70919	t	1000
70948	t	1000
70972		1000
Setenta y un mil		
71005		1000
71017	t	1000
71019	t	1000
71048	t	1000
71107		1000
71117	t	1000
71119	t	1000
71148	t	1000
71217	t	1000
71219	t	1000
71248	t	1000
71253		1000
71293		1000
71310		1000
71317	t	1000
71319	t	1000
71348	t	1000
71352		1000
71373		1000
71417	t	1000
71419	t	1000
71448	t	1000
71455		1000
71490		1000
71517	t	1000
71519	t	1000
71524		1000
71548	t	1000
71554		1000
71580		1000
71609		1000
71617	t	1000

72141	c	1000
72142	c	1000
72143	c	1000
72144	c	1000
72145	c	1000
72146	c	1000
72147	c	1000
72148	c	1000
72148	t	1000
72149	c	1000
72150	c	1000
72151	c	1000
72152	c	1000
72153	c	1000
72154	c	1000
72155	c	1000
72156	c	1000
72157	c	1000
72158	c	1000
72159	c	1000
72160	c	1000
72161	c	1000
72162	c	1000
72163	c	1000
72164	c	1000
72165	c	1000
72166	c	1000
72167	c	1000
72168	c	1000
72169	c	1000
72170	c	1000
72171	c	1000
72172	c	1000
72173	c	1000
72174	c	1000
72175	c	1000
72176	c	1000
72177	c	1000
72178	c	1000
72179	c	1000
72180	c	1000
72181	c	1000
72182	c	1000
72183	c	1000
72184		1000
72184	c	1000
72185	c	1000
72186	c	1000
72187	c	1000
72188	c	1000
72189	c	1000
72190	c	1000
72191	c	1000
72192	c	1000
72193	c	1000
72194	c	1000
72195	c	1000
72196	c	1000
72197	c	1000
72198	c	1000
72199	c	1000
72217	t	1000
72219	t	1000
72233		1000
72248	t	1000
72317	t	1000
72319	t	1000
72348	t	1000
72417	t	1000
72419	t	1000
72448	t	1000
72466		1000
72493		1000
72497		1000
72509		1000

73880		1000
73914		1000
73917	t	1000
73919	t	1000
73948	t	1000
73988		1000
Setenta y cuatro mil		
74000		1000
74017	t	1000
74019	t	1000
74048	t	1000
74062		1000
74085		1000
74117	t	1000
74119	t	1000
74148	t	1000
74183		1000
74217	t	1000
74219	t	1000
74221		1000
74225		1000
74248	t	1000
74275		1000
74306		1000
74317	t	1000
74319		1000
74319	t	1000
74348	t	1000
74356		1000
74385		1000
74404		1000
74417	t	1000
74419	t	1000
74422		1000
74448	t	1000
74517	t	1000
74519	t	1000
74548	t	1000
74564		1000
74579		1000
74617	t	1000
74619	t	1000
74648	t	1000
74717	t	1000
74719	t	1000
74748	t	1000
74786		1000
74817	t	1000
74819	t	1000
74848	t	1000
74873		1000
74917	t	1000
74919	t	1000
74934		1000
74948	t	1000
Setenta y cinco mil		
75012		1000
75017	t	1000
75019	t	1000
75020		1000
75042		1000
75048	t	1000
75065		1000
75117	t	1000
75119	t	1000
75148	t	1000
75167		1000
75209		1000
75217	t	1000
75219	t	1000

76517	t	1000
76519	t	1000
76548	t	1000
76573		1000
76617	t	1000
76619	t	1000
76648	t	1000
76717	t	1000
76719	t	1000
76748	t	1000
76784		1000
76801		1000
76808		1000
76817	t	1000
76819	t	1000
76848	t	1000
76858		1000
76917	t	1000
76919	t	1000
76948	t	1000
76965		1000
76984		1000
Setenta y siete mil		
77017	t	1000
77019		1000
77019	t	1000
77048	t	1000
77117	t	1000
77119	t	1000
77134		1000
77146		1000
77148	t	1000
77158		1000
77183		1000
77217	t	1000
77219	t	1000
77243		1000
77248	t	1000
77253		1000
77317	t	1000
77319	t	1000
77348	t	1000
77386		1000
77417	t	1000
77419	t	1000
77435		1000
77442		1000
77448	t	1000
77505		1000
77516		1000
77517	t	1000
77519	t	1000
77548	t	1000
77584		1000
77617	t	1000
77619	t	1000
77648	t	1000
77652		1000
77686		1000
77717	t	1000
77719	t	1000
77748	t	1000
77769		1000
77806		1000
77817	t	1000
77818		1000
77819	t	1000
77840		1000
77848	t	1000
77850		1000
77906		1000
77917	t	1000

79119	t	1000
79148	t	1000
79204		1000
79217	t	1000
79219	t	1000
79225		1000
79248	t	1000
79250		1000
79260		1000
79261		1000
79265		1000
79314		1000
79317	t	1000
79319	t	1000
79348	t	1000
79361		1000
79369		1000
79403		1000
79417	t	1000
79419	t	1000
79442		1000
79448	t	1000
79517	t	1000
79519	t	1000
79548	t	1000
79569		1000
79617	t	1000
79619	t	1000
79648	t	1000
79653		1000
79717	t	1000
79719	t	1000
79748	t	1000
79762		1000
79817	t	1000
79819	t	1000
79840		1000
79848	t	1000
79869		1000
79917	t	1000
79919	t	1000
79931		1000
79948	t	1000
79959		1000
Ochenta mil		
80013		1000
80017	t	1000
80019	t	1000
80027		1000
80048	t	1000
80117	t	1000
80119	t	1000
80148	t	1000
80167		1000
80217	t	1000
80219	t	1000
80240		1000
80248	t	1000
80317	t	1000
80319	t	1000
80348	t	1000
80399		1000
80417	t	1000
80419	t	1000
80448	t	1000
80517	t	1000
80519	t	1000
80544		1000
80548	t	1000
80565		1000
80617	t	1000
80619	t	1000
80648	t	1000

82217	t	1000
82219	t	1000
82244		1000
82248	t	1000
82281		1000
82317	t	1000
82319	t	1000
82327		1000
82346		1000
82348	t	1000
82406		1000
82417	t	1000
82419	t	1000
82445		1000
82448	t	1000
82470		1000
82481		1000
82493		1000
82494		1000
82504		1000
82517	t	1000
82519	t	1000
82546		1000
82548	t	1000
82553		1000
82617	t	1000
82619	t	1000
82648	t	1000
82661		1000
82675		1000
82683		1000
82717	t	1000
82719	t	1000
82748	t	1000
82754		1000
82799		1000
82817	t	1000
82819	t	1000
82848	t	1000
82905		1000
82917	t	1000
82919	t	1000
82920		1000
82927		1000
82940		1000
82948	t	1000
82956		1000
82961		1000
Ochenta y tres mil		
83017	t	1000
83019	t	1000
83048	t	1000
83117	t	1000
83119	t	1000
83148	t	1000
83217	t	1000
83219	t	1000
83243		1000
83248	t	1000
83317	t	1000
83319	t	1000
83348	t	1000
83417	t	1000
83419	t	1000
83432		1000
83448	t	1000
83517	t	1000
83519	t	1000
83544		1000
83548	t	1000
83590		1000
83617	t	1000

85217	t	1000
85219	t	1000
85248	t	1000
85264		1000
85267		1000
85275		1000
85293		1000
85317	t	1000
85319	t	1000
85348	t	1000
85417	t	1000
85419	t	1000
85448	t	1000
85499		1000
85517	t	1000
85519	t	1000
85538		1000
85548	t	1000
85617	t	1000
85619	t	1000
85648	t	1000
85664		1000
85666		1000
85717	t	1000
85719	t	1000
85748	t	1000
85759		1000
85788		1000
85796		1000
85817	t	1000
85819	t	1000
85848	t	1000
85878		1000
85917	t	1000
85919	t	1000
85931		1000
85948	t	1000
85950		1000
85981		1000
85984		1000
85994		1000
Ochenta y seis mil		
86017	t	1000
86019	t	1000
86048	t	1000
86055		1000
86090		1000
86100	c	1000
86101	c	1000
86102	c	1000
86103	c	1000
86104	c	1000
86105	c	1000
86106	c	1000
86107	c	1000
86108	c	1000
86109	c	1000
86110	c	1000
86111	c	1000
86112	c	1000
86113	c	1000
86114	c	1000
86115	c	1000
86116	c	1000
86117	c	1000
86117	t	1000
86118	c	1000
86119	c	1000
86119	t	1000
86120	c	1000
86121	c	1000
86122	c	1000

86192	c	1000
86193	c	1000
86194	c	1000
86195	c	1000
86196	c	1000
86197	c	1000
86198	c	1000
86199	c	1000
86217	t	1000
86219	t	1000
86248	t	1000
86276		1000
86294		1000
86317	t	1000
86319	t	1000
86348	t	1000
86351		1000
86357		1000
86387		1000
86417	t	1000
86419	t	1000
86423		1000
86448	t	1000
86517	t	1000
86519	t	1000
86548	t	1000
86571		1000
86576		1000
86617	t	1000
86619	t	1000
86648	t	1000
86674		1000
86717	t	1000
86719	t	1000
86724		1000
86744		1000
86748	t	1000
86817	t	1000
86819	t	1000
86839		1000
86848	t	1000
86852		1000
86875		1000
86917	t	1000
86919	t	1000
86936		1000
86948	t	1000
Ochenta y siete mil		
87017	t	1000
87019	t	1000
87048	t	1000
87117	t	1000
87119	t	1000
87136		1000
87148	t	1000
87172		1000
87217	t	1000
87219	t	1000
87227		1000
87248	t	1000
87300		1000
87317	t	1000
87319	t	1000
87348	t	1000
87406		1000
87411		1000
87417	t	1000
87419	t	1000
87446		1000
87448		1000
87448	t	1000
87505		1000

88948	t	1000
88959		1000
88990		1000
Ochenta y nueve mil		
89004		1000
89017	t	1000
89019	t	1000
89048	t	1000
89053 60.000 EUROS		
89057		1000
89109 60.000 EUROS		
89117	t	1000
89119	t	1000
89148	t	1000
89177		1000
89182		1000
89217	t	1000
89219	t	1000
89248	t	1000
89268		1000
89288		1000
89317	t	1000
89319	t	1000
89348	t	1000
89374		1000
89417	t	1000
89419	t	1000
89448	t	1000
89517	t	1000
89519	t	1000
89527		1000
89544		1000
89545		1000
89548	t	1000
89566		1000
89597		1000
89617	t	1000
89619	t	1000
89648	t	1000
89669		1000
89717	t	1000
89719	t	1000
89723		1000
89748	t	1000
89817	t	1000
89819	t	1000
89848	t	1000
89862		1000
89917	t	1000
89919	t	1000
89948	t	1000
89967		1000
89998		1000
Noventa mil		
90017	t	1000
90018		1000
90019	t	1000
90048	t	1000
90117	t	1000
90119	t	1000
90148	t	1000
90196		1000
90217	t	1000

91124	c	1000
91125	c	1000
91126	c	1000
91127	c	1000
91128	c	1000
91129	c	1000
91130	c	1000
91131	c	1000
91132	c	1000
91133	c	1000
91134		1000
91134	c	1000
91135	c	1000
91136	c	1000
91137	c	1000
91138	c	1000
91139	c	1000
91140	c	1000
91141	c	1000
91142	c	1000
91143	c	1000
91144	c	1000
91145	c	1000
91146	c	1000
91147	c	1000
91148	c	1000
91148	t	1000
91149	c	1000
91150	c	1000
91151	c	1000
91152		1000
91152	c	1000
91153	c	1000
91154	c	1000
91155	c	1000
91156	c	1000
91157	c	1000
91158	c	1000
91159	c	1000
91160	c	1000
91161	c	1000
91162	c	1000
91163	c	1000
91164	c	1000
91165	c	1000
91166	c	1000
91167	c	1000
91168	c	1000
91169	c	1000
91170	c	1000
91171	c	1000
91172	c	1000
91173	c	1000
91174	c	1000
91175	c	1000
91176	c	1000
91177	c	1000
91178	c	1000
91179 200.000 EUROS		
91180	c	1000
91181	c	1000
91182	c	1000
91183	c	1000
91184	c	1000
91185	c	1000
91186	c	1000
91187	c	1000
91188	c	1000
91189	c	1000

92419	t	1000
92448	t	1000
92492		1000
92517	t	1000
92519	t	1000
92548	t	1000
92613		1000
92617	t	1000
92619	t	1000
92648	t	1000
92676		1000
92717	t	1000
92719	t	1000
92720		1000
92748	t	1000
92779		1000
92817	t	1000
92819	t	1000
92848	t	1000
92867		1000
92917	t	1000
92919	t	1000
92948	t	1000
Noventa y tres mil		
93017	t	1000
93019	t	1000
93039		1000
93048	t	1000
93060		1000
93117	t	1000
93119	t	1000
93130		1000
93148	t	1000
93217	t	1000
93219	t	1000
93228		1000
93248	t	1000
93251		1000
93283		1000
93317	t	1000
93319	t	1000
93343		1000
93348	t	1000
93370		1000
93381		1000
93405		1000
93417	t	1000
93419	t	1000
93422		1000
93434		1000
93435		1000
93448	t	1000
93461		1000
93464		1000
93517	t	1000
93519	t	1000
93548	t	1000
93617	t	1000
93619	t	1000
93648	t	1000
93684		1000
93716		1000
93717	t	1000
93719	t	1000
93748	t	1000
93817	t	1000
93819	t	1000
93848	t	1000
93917	t	1000
93919	t	1000
93923		1000
93948	t	1000
93949		1000

95622		1000
95648	t	1000
95650		1000
95698		1000
95699		1000
95717	t	1000
95719	t	1000
95748	t	1000
95756		1000
95795		1000
95815		1000
95817	t	1000
95819	t	1000
95837		1000
95848	t	1000
95917	t	1000
95919	t	1000
95948	t	1000
95954		1000
95989		1000
Noventa y seis mil		
96017	t	1000
96019	t	1000
96048	t	1000
96099		1000
96117	t	1000
96119	t	1000
96125		1000
96138		1000
96148	t	1000
96178		1000
96192		1000
96217	t	1000
96219	t	1000
96248	t	1000
96283		1000
96317	t	1000
96319	t	1000
96323		1000
96343		1000
96348	t	1000
96360		1000
96417		1000
96417	t	1000
96419	t	1000
96433		1000
96448	t	1000
96507		1000
96517	t	1000
96519	t	1000
96548	t	1000
96600		1000
96610		1000
96617	t	1000
96619	t	1000
96648	t	1000
96684		1000
96699		1000
96703		1000
96717	t	1000
96719	t	1000
96748	t	1000
96817	t	1000
96819	t	1000
96830		1000
96848	t	1000
96917	t	1000
96919	t	1000
96948	t	1000
96957		1000
96971		1000
96991		1000

98519		1000
98519	t	1000
98536		1000
98548	t	1000
98559		1000
98589		1000
98617	t	1000
98619	t	1000
98648	t	1000
98707		1000
98717	t	1000
98719	t	1000
98735		1000
98746		1000
98748	t	1000
98768		1000
98817	t	1000
98819	t	1000
98848	t	1000
98859		1000
98896		1000
98917	t	1000
98919	t	1000
98948	t	1000
Noventa y nueve mil		
99017	t	1000
99019	t	1000
99048	t	1000
99075		1000
99117	t	1000
99119	t	1000
99148	t	1000
99217	t	1000
99219	t	1000
99238		1000
99245		1000
99248	t	1000
99317	t	1000
99319	t	1000
99348	t	1000
99417	t	1000
99419	t	1000
99448	t	1000
99462		1000
99467		1000
99517	t	1000
99519	t	1000
99548	t	1000
99571		1000
99616		1000
99617	t	1000
99619	t	1000
99648	t	1000
99696		1000
99717	t	1000
99719	t	1000
99748	t	1000
99769		1000
99802		1000
99817	t	1000
99819		1000
99819	t	1000
99828		1000
99848		1000
99848	t	1000
99866		1000
99868		1000
99896		1000
99917	t	1000
99919	t	1000
99948	t	1000
99953		1000
99965		1000

NOTA: Además de los números expresados en esta lista, han sido agraciados con el reintegro de 200 euros cada uno, todos los billetes que terminen en 8, a excepción del que ha obtenido el premio mayor

Los premios a las **aproximaciones** y **centenas** de los cinco primeros premios, así como a las dos últimas cifras de los tres premios mayores, están incorporados a la lista general, con las indicaciones **a**, **c** y **t**, respectivamente.

SORTEO NÚM. **102** DEL AÑO 2021

Lotería Nacional

SORTEO EXTRAORDINARIO DE NAVIDAD

PAGO DE PREMIOS

La información sobre el pago de premios se encuentra a disposición del público en cualquier punto de venta de Loterías y Apuestas del Estado, así como en la página web de esta Sociedad Estatal.

Desde hoy: M. 1 - 1000
R. ocho mes

PRÓXIMO SORTEO EXTRAORDINARIO DE «EL NIÑO»

Se celebrará el día 6 de enero de 2022, a las 12:00 horas, por el sistema mecánico de extracciones, en Madrid Sede Central.
Constará de 99 series de 100.000 billetes cada una.

Precios ... { Por billete, 200 euros. / Por décimo, 20 euros. } Premios ... { Por serie entera, 57.800. / Premio mayor, 2.000.000 de euros. }

Madrid, 22 de diciembre de 2021
EL PRESIDENTE,

Reproducción fotográfica del listado oficial del sorteo de Navidad 2021. Gente no se hace responsable de errores tipográficos o de impresión.

Dos mil

01417 1 1000 04317 1 1000 07245 1 1000 10317 1 1000 13262 1 1000 16264 1 1000 19067 1 1000 22219 1 1000 25238 1 1000 28135 1 1000 31836 1 1000 34919 1 1000 37661 1 1000 40611 1 1000 43623 6 1000 46954 1 1000
01419 1 1000 04319 1 1000 07248 1 1000 10319 1 1000 13267 1 1000 16309 1 1000 19417 1 1000 22248 1 1000 25248 1 1000 28136 1 1000 28935 1 1000 31848 1 1000 34948 1 1000 37717 1 1000 40617 1 1000 43624 6 1000 44120 1 1000
01448 1 1000 04348 1 1000 07310 1 1000 10320 1 1000 13307 1 1000 16317 1 1000 19419 1 1000 22269 1 1000 25277 1 1000 28148 1 1000 28948 1 1000 31869 1 1000 34954 1 1000 37719 1 1000 40619 1 1000 43625 6 1000 44148 1 1000
01517 1 1000 04372 1 1000 07317 1 1000 10348 1 1000 13317 1 1000 16319 1 1000 19448 1 1000 22317 1 1000 25287 1 1000 28151 1 1000 **Veintinueve mil** 37748 1 1000 40624 1 1000 43626 6 1000 44156 1 1000
01519 1 1000 04376 1 1000 07319 1 1000 10383 1 1000 13319 1 1000 16348 1 1000 19500 6 1000 22319 1 1000 25317 1 1000 28217 1 1000 29017 1 1000 31917 1 1000 **Treinta y cinco mil** 37759 1 1000 40648 1 1000 43627 6 1000 44217 1 1000 **Cuarenta y siete mil**
01548 1 1000 04417 1 1000 07348 1 1000 10417 1 1000 13343 1 1000 16417 1 1000 19501 6 1000 22348 1 1000 25319 1 1000 28219 1 1000 29019 1 1000 31919 1 1000 35017 1 1000 37817 1 1000 40717 1 1000 43628 6 1000 44219 1 1000 47017 1 1000 50017 1 1000
01617 1 1000 04419 1 1000 07395 1 1000 10419 1 1000 13348 1 1000 16419 1 1000 19502 6 1000 22394 1 1000 25348 1 1000 28248 1 1000 29048 1 1000 31948 1 1000 35019 1 1000 37819 1 1000 40719 1 1000 43629 6 1000 44248 1 1000 47019 1 1000 50019 1 1000
01619 1 1000 04425 1 1000 07417 1 1000 10440 1 1000 13384 1 1000 16428 1 1000 19503 6 1000 22417 1 1000 25377 1 1000 28281 1 1000 29019 1 1000 31948 1 1000 35048 1 1000 37819 1 1000 40737 1 1000 43630 6 1000 44293 1 1000 47048 1 1000 50024 1 1000
01648 1 1000 04448 1 1000 07419 1 1000 10448 1 1000 13409 1 1000 16439 1 1000 19504 6 1000 22419 1 1000 25382 1 1000 28317 1 1000 29030 1 1000 **Treinta y dos mil** 35074 1 1000 37833 1 1000 40748 1 1000 43631 6 1000 44314 1 1000 47084 1 1000 50068 1 1000
01656 1 1000 04471 1 1000 07448 1 1000 10491 1 1000 13417 1 1000 16448 1 1000 19505 6 1000 22448 1 1000 25417 1 1000 28319 1 1000 29048 1 1000 32017 1 1000 35117 1 1000 37848 1 1000 40755 1 1000 43632 6 1000 44317 1 1000 47077 1 1000 50117 1 1000
01711 1 1000 04517 1 1000 07500 1 1000 10515 1 1000 13419 1 1000 16448 1 1000 19506 6 1000 22517 1 1000 25419 1 1000 28322 1 1000 29076 1 1000 32019 1 1000 35119 1 1000 37917 1 1000 40817 1 1000 **42833** 44319 1 1000 47088 1 1000 50119 1 1000
01717 1 1000 04519 1 1000 07517 1 1000 10517 1 1000 13428 1 1000 16466 1 1000 19507 6 1000 22519 1 1000 25448 1 1000 28348 1 1000 29117 1 1000 32048 1 1000 35148 1 1000 37919 1 1000 40819 1 1000 **200.000** 44319 1 1000 47117 1 1000 50148 1 1000
01718 1 1000 04548 1 1000 07519 1 1000 10519 1 1000 13448 1 1000 16505 1 1000 19508 6 1000 22548 1 1000 25517 1 1000 28377 1 1000 29119 1 1000 32069 1 1000 35154 1 1000 37948 1 1000 40819 1 1000 **EUROS** 44349 1 1000 47119 1 1000 50208 1 1000
01719 1 1000 04607 1 1000 07548 1 1000 10523 1 1000 13477 1 1000 16511 1 1000 19509 6 1000 22617 1 1000 25519 1 1000 28417 1 1000 29148 1 1000 32048 1 1000 35154 1 1000 37970 1 1000 40845 1 1000 44405 1 1000 47148 1 1000 50213 1 1000
01728 1 1000 04617 1 1000 07560 1 1000 10546 1 1000 13496 1 1000 16517 1 1000 19510 6 1000 22619 1 1000 25548 1 1000 28419 1 1000 29178 1 1000 32069 1 1000 35217 1 1000 37981 1 1000 40848 1 1000 44417 1 1000 47216 1 1000 50216 1 1000
01748 1 1000 04618 1 1000 07589 1 1000 10557 1 1000 13517 1 1000 16519 1 1000 19511 6 1000 22648 1 1000 25617 1 1000 28423 1 1000 29194 1 1000 32083 1 1000 35219 1 1000 **Treinta y ocho mil** 40913 1 1000 44419 1 1000 47217 1 1000 50217 1 1000
01752 1 1000 04648 1 1000 07617 1 1000 10576 1 1000 13519 1 1000 16548 1 1000 19512 6 1000 22664 1 1000 25619 1 1000 28468 1 1000 29217 1 1000 32105 1 1000 35248 1 1000 40917 1 1000 44448 1 1000 47219 1 1000 50219 1 1000
01792 1 1000 04716 1 1000 07619 1 1000 10617 1 1000 13548 1 1000 16609 1 1000 19513 6 1000 22697 1 1000 25648 1 1000 28517 1 1000 29219 1 1000 32117 1 1000 35278 1 1000 40919 1 1000 44482 1 1000 47248 1 1000 50220 1 1000
01817 1 1000 04717 1 1000 07648 1 1000 10619 1 1000 13610 1 1000 16617 1 1000 19514 6 1000 22717 1 1000 25714 1 1000 28519 1 1000 29248 1 1000 32119 1 1000 35299 1 1000 40919 1 1000 44517 1 1000 47292 1 1000 50248 1 1000
01819 1 1000 04719 1 1000 07717 1 1000 10648 1 1000 13617 1 1000 16619 1 1000 19515 6 1000 22719 1 1000 25717 1 1000 28548 1 1000 29293 1 1000 32148 1 1000 35300 1 1000 40923 1 1000 44519 1 1000 47317 1 1000 50317 1 1000
01848 1 1000 04748 1 1000 07719 1 1000 10706 1 1000 13619 1 1000 16648 1 1000 19516 6 1000 22724 1 1000 25719 1 1000 28552 1 1000 29317 1 1000 32192 1 1000 35317 1 1000 40948 1 1000 44524 1 1000 47319 1 1000 50319 1 1000
01908 1 1000 04794 1 1000 07727 1 1000 10717 1 1000 13635 1 1000 16651 1 1000 19516 a 9900 22748 1 1000 25748 1 1000 28588 1 1000 29318 1 1000 32217 1 1000 35319 1 1000 40973 1 1000 44534 1 1000 47339 1 1000 50330 1 1000
01917 1 1000 04817 1 1000 07748 1 1000 10719 1 1000 13646 1 1000 16705 1 1000 **19517** 22775 1 1000 25817 1 1000 28617 1 1000 29319 1 1000 32219 1 1000 35346 1 1000 38048 1 1000 **Cuarenta y un mil** 44548 1 1000 47348 1 1000 50345 1 1000
01919 1 1000 04819 1 1000 07757 1 1000 10748 1 1000 13717 1 1000 16717 1 1000 **500.000** 22817 1 1000 25819 1 1000 28619 1 1000 29348 1 1000 32732 1 1000 35396 1 1000 38069 1 1000 44554 1 1000 47417 1 1000 50348 1 1000
01936 1 1000 04848 1 1000 07817 1 1000 10817 1 1000 13719 1 1000 16719 1 1000 **EUROS** 22819 1 1000 25848 1 1000 28648 1 1000 29417 1 1000 32748 1 1000 35417 1 1000 38117 1 1000 44617 1 1000 47419 1 1000 50365 1 1000
01948 1 1000 04872 1 1000 07819 1 1000 10819 1 1000 13748 1 1000 16748 1 1000 20848 1 1000 23880 1000 **26711** 29419 1 1000 32317 1 1000 35419 1 1000 38119 1 1000 41017 1 1000 44619 1 1000 47422 1 1000 50381 1 1000
01971 1000 04907 1 1000 07848 1 1000 10837 1 1000 13806 1 1000 16817 1 1000 20899 1000 23917 1 1000 **60.000** 29424 1 1000 32319 1 1000 35442 1 1000 38148 1 1000 41019 1 1000 44648 1 1000 47448 1 1000 50417 1 1000
04917 1 1000 07888 1 1000 10848 1 1000 13809 1 1000 16819 1 1000 20917 1 1000 23919 1 1000 **EUROS** 29448 1 1000 32334 1 1000 35448 1 1000 38187 1 1000 41048 1 1000 44654 1 1000 47461 1 1000 50419 1 1000
04919 1 1000 07917 1 1000 10851 1 1000 13817 1 1000 16848 1 1000 20919 1 1000 23948 1 1000 29517 1 1000 32348 1 1000 35497 1 1000 38217 1 1000 41099 1 1000 44658 1 1000 47480 1 1000 50448 1 1000
04926 1 1000 07919 1 1000 10867 1 1000 13819 1 1000 16917 1 1000 20922 1000 29519 1 1000 32417 1 1000 35517 1 1000 38219 1 1000 41117 1 1000 44846 1 1000 47517 1 1000 50449 1 1000
02017 1 1000 04948 1 1000 07936 1 1000 10917 1 1000 13848 1 1000 16919 1 1000 19518 a 9900 20948 1 1000 **Veinticuatro mil** 26717 1 1000 29548 1 1000 32419 1 1000 35519 1 1000 38223 1 1000 41119 1 1000 44847 1 1000 47519 1 1000 50496 1 1000
02019 1 1000 07941 1 1000 10919 1 1000 13890 1 1000 16929 1 1000 19519 6 1000 20991 1000 26719 1 1000 29570 1 1000 32426 1 1000 35548 1 1000 38240 1 1000 41119 1 1000 44848 1 1000 47548 1 1000 50517 1 1000
02048 1 1000 **Cinco mil** 07948 1 1000 10948 1 1000 13917 1 1000 16948 1 1000 19519 1 1000 26725 1000 29617 1 1000 32431 1 1000 35563 1 1000 38242 1 1000 41148 1 1000 44848 1 1000 47563 1 1000 50519 1 1000
02056 1000 13919 1 1000 16983 1 1000 19520 6 1000 **Veintiún mil** 26746 1 1000 29619 1 1000 32444 1 1000 35617 1 1000 38248 1 1000 41170 1 1000 44849 6 1000 44897 1000 47619 1 1000 50530 1000
02087 1000 05017 1 1000 **Ocho mil** **Once mil** 13948 1 1000 16985 1 1000 19521 6 1000 26750 1000 29648 1 1000 32448 1 1000 35619 1 1000 38317 1 1000 41217 1 1000 44850 6 1000 44817 1 1000 47648 1 1000 50549 1 1000
02117 1000 05019 1 1000 13948 1 1000 16987 1 1000 19522 6 1000 21011 1000 26812 1000 29717 1 1000 32517 1 1000 35648 1 1000 38319 1 1000 41219 1 1000 44851 6 1000 44819 1 1000 47689 1000 50591 1000
02119 1000 05048 1 1000 08014 1000 11017 1 1000 13983 1000 19523 6 1000 21017 1 1000 26817 1 1000 29719 1 1000 32519 1 1000 35708 1000 38348 1 1000 41248 1 1000 44852 6 1000 44833 1000 47717 1000 50599 1000
02143 1000 05073 1000 08017 1 1000 11019 1 1000 13994 1000 **Diecisiete mil** 19524 6 1000 21019 1 1000 26819 1 1000 29733 1000 32548 1 1000 35717 1 1000 38417 1 1000 41249 1000 44853 6 1000 44848 1 1000 47717 1 1000 50617 1 1000
02148 1 1000 05091 1000 08019 1 1000 11048 1 1000 19525 6 1000 21027 1000 26848 1 1000 29748 1 1000 32549 1000 35719 1 1000 38419 1 1000 41317 1 1000 44854 6 1000 44880 1000 47719 1 1000 50619 1 1000
02170 1000 05098 1000 08028 1000 11088 1000 **Catorce mil** 19526 6 1000 21032 1000 **24198** 26864 1000 29761 1000 32578 1000 35726 1000 38448 1 1000 41319 1 1000 44855 6 1000 44817 1 1000 47748 1 1000 50631 1000
02176 1000 05117 1 1000 08030 1000 11117 1 1000 17017 1 1000 19527 6 1000 21048 1 1000 26917 1 1000 29817 1 1000 32607 1000 35731 1000 38494 1000 41336 1000 44856 6 1000 44919 1 1000 47783 1000 50648 1 1000
02217 1 1000 05119 1 1000 08048 1 1000 11119 1 1000 17024 1000 19528 6 1000 21061 1000 **60.000** 26919 1 1000 29819 1 1000 32617 1 1000 35748 1 1000 38517 1 1000 41348 1 1000 44857 6 1000 44931 1000 47786 1000 50675 1000
02219 1 1000 05148 1 1000 08072 1000 11148 1000 17036 1000 19529 6 1000 21106 1000 **EUROS** 26948 1 1000 29821 1000 32619 1 1000 35773 1000 38519 1 1000 41384 1000 44858 1 1000 44948 1 1000 47805 1000 50717 1000
02248 1 1000 05214 1000 08117 1 1000 11148 1 1000 17048 1 1000 19530 6 1000 21117 1 1000 26964 1000 29848 1 1000 32648 1 1000 35777 1000 38548 1 1000 41417 1 1000 44859 6 1000 44965 1000 47817 1 1000 50717 1000
02313 1000 05217 1 1000 08119 1 1000 11217 1 1000 17054 1000 19531 6 1000 21118 1000 24217 1 1000 26999 1000 29917 1 1000 32677 1000 35816 1000 38576 1000 41419 1 1000 44860 6 1000 **Cuarenta y cinco mil** 47819 1 1000 50719 1 1000
02317 1 1000 05219 1 1000 08148 1 1000 11219 1 1000 17085 1000 19532 6 1000 21119 1 1000 24219 1 1000 29919 1 1000 32717 1 1000 35817 1 1000 38615 1000 41435 1000 44861 6 1000 44919 1 1000 47840 1 1000 50739 1000
02319 1 1000 05248 1 1000 08209 1000 11248 1 1000 14117 1 1000 17119 1 1000 19533 6 1000 21148 1 1000 24245 1000 **Veintisiete mil** 29948 1 1000 32719 1 1000 35819 1 1000 38617 1 1000 41448 1 1000 44862 6 1000 44931 1000 47872 1000 50748 1 1000
02348 1 1000 05273 1000 08217 1 1000 11286 1000 14119 1 1000 17148 1 1000 19534 6 1000 21217 1 1000 24248 1000 **Treinta mil** 32742 1000 35848 1 1000 38619 1 1000 41460 1000 44863 6 1000 44948 1 1000 47885 1000 50771 1000
02383 1000 05317 1 1000 08219 1 1000 11317 1 1000 14147 1000 17217 1 1000 19535 6 1000 21219 1 1000 24284 1000 27017 1000 30000 1000 32748 1 1000 35865 1000 38621 1000 41480 1000 44864 6 1000 45017 1 1000 47917 1 1000 50790 1000
02392 1000 05318 1000 08248 1 1000 11319 1 1000 14149 1 1000 17219 1 1000 19536 6 1000 21228 1000 24317 1 1000 27017 1 1000 30003 1000 32817 1 1000 35877 1000 38648 1 1000 41484 1000 44865 6 1000 45019 1 1000 47919 1 1000 50817 1 1000
02417 1 1000 05319 1 1000 08317 1 1000 11348 1 1000 14163 1000 17244 1000 19537 6 1000 21248 1 1000 24319 1 1000 27019 1 1000 30017 1 1000 32819 1 1000 35917 1000 38717 1 1000 41517 1 1000 44866 6 1000 45048 1 1000 47948 1 1000 50819 1 1000
02419 1 1000 05348 1 1000 08319 1 1000 11362 1000 14187 1000 17248 1 1000 19538 6 1000 21317 1 1000 24348 1 1000 27048 1 1000 30019 1 1000 32848 1 1000 35917 1 1000 38719 1 1000 41519 1 1000 44867 6 1000 45117 1 1000 **Cuarenta y ocho mil** 50840 1000
02448 1 1000 05417 1 1000 08348 1 1000 11417 1 1000 14192 1000 17317 1 1000 19539 6 1000 21319 1 1000 24373 1000 27051 1000 30048 1 1000 32917 1 1000 35919 1 1000 38748 1 1000 41543 1000 44868 6 1000 45119 1 1000 50848 1 1000
02517 1 1000 05419 1 1000 08417 1 1000 11419 1 1000 14217 1 1000 17319 1 1000 19540 6 1000 21348 1 1000 24393 1000 27074 1000 30048 1 1000 32919 1 1000 35943 1000 38752 1000 41548 1 1000 44869 6 1000 45148 1 1000 50884 1000
02519 1 1000 05438 1 1000 08419 1 1000 11425 1000 14219 1 1000 17348 1 1000 19541 6 1000 21417 1 1000 24417 1 1000 27117 1 1000 30062 1000 32948 1 1000 35948 1 1000 38777 1000 41593 1000 44870 6 1000 45158 1000 48031 1000 50890 1000
02519 1 1000 05448 1 1000 08448 1 1000 11448 1 1000 14248 1 1000 17401 1000 19542 6 1000 21419 1 1000 24419 1 1000 27119 1 1000 30068 1000 **Treinta y tres mil** 35999 1000 **Treinta y seis mil** 38782 1000 41617 1 1000 44871 6 1000 45217 1 1000 48017 1 1000 50917 1 1000
02548 1 1000 05517 1 1000 08500 1000 11517 1 1000 14317 1 1000 17417 1 1000 19543 6 1000 21432 1000 24422 1000 27148 1 1000 30069 1000 38802 1000 41619 1 1000 44872 6 1000 45219 1 1000 48018 1000 50919 1 1000
02599 1000 05519 1 1000 08517 1 1000 11518 1000 14319 1 1000 17419 1 1000 19544 6 1000 21448 1 1000 24448 1 1000 27161 1000 30117 1 1000 33017 1 1000 38817 1 1000 41646 1000 44873 6 1000 45220 1000 48019 1 1000 50925 1000
02617 1 1000 05522 1000 08519 1 1000 11519 1 1000 14348 1 1000 17448 1 1000 19545 6 1000 21475 1000 24517 1 1000 27217 1 1000 30118 1000 33019 1 1000 38819 1 1000 41648 1 1000 44874 6 1000 45248 1 1000 48048 1 1000 50948 1 1000
02619 1 1000 05523 1000 08531 1000 11548 1 1000 14417 1 1000 17517 1 1000 19546 6 1000 21481 1000 24519 1 1000 27219 1 1000 30119 1 1000 33019 1 1000 38017 1 1000 38826 1000 41660 1000 44875 6 1000 45313 1000 48057 1000 50976 1000
02635 1000 05540 1000 08548 1 1000 11558 1000 14419 1 1000 17519 1 1000 19547 6 1000 21517 1 1000 24530 1000 27248 1 1000 30148 1 1000 33045 1000 38019 1 1000 38837 1000 41665 1000 44876 6 1000 45317 1 1000 48117 1 1000 50989 1000
02645 1000 05548 1 1000 08552 1000 11563 1000 14419 1 1000 17548 1 1000 19548 6 1000 21519 1 1000 24543 1000 27317 1 1000 30152 1000 33048 1 1000 38048 1 1000 38848 1 1000 41688 1000 44877 6 1000 45319 1 1000 48119 1 1000 **Cincuenta y un mil**
02648 1 1000 05617 1 1000 08617 1 1000 11592 1000 14448 1 1000 17606 1000 19548 1 1000 21548 1 1000 24544 1000 27319 1 1000 30173 1000 33066 1000 38117 1 1000 38917 1 1000 41717 1 1000 44878 6 1000 45336 1000 48136 1000 51017 1 1000
02717 1 1000 05619 1 1000 08619 1 1000 11617 1 1000 14488 1000 17617 1 1000 19549 6 1000 21617 1 1000 24548 1 1000 27348 1 1000 30217 1 1000 33117 1 1000 38119 1 1000 38919 1 1000 41719 1 1000 44879 6 1000 45348 1 1000 48148 1 1000 51019 1 1000
02719 1 1000 05628 1 1000 08628 1000 11619 1 1000 14517 1 1000 17619 1 1000 19550 6 1000 21619 1 1000 24617 1 1000 27417 1 1000 30219 1 1000 33118 1000 38124 1000 38948 1 1000 41724 1000 44880 6 1000 45353 1000 48162 1000 51022 1000
02748 1 1000 05648 1 1000 08648 1 1000 11648 1 1000 14519 1 1000 17643 1000 19551 6 1000 21648 1 1000 24619 1 1000 27419 1 1000 30248 1000 33119 1 1000 38148 1 1000 38975 1000 41746 1000 44881 6 1000 45377 1000 48179 1000 51048 1 1000
02817 1 1000 05706 1000 08671 1000 11717 1 1000 14536 1000 17648 1 1000 19552 6 1000 21666 1000 24648 1 1000 27444 1000 30248 1 1000 33140 1000 38150 1000 **Treinta y nueve mil** 41748 1 1000 44882 6 1000 45400 1000 48217 1 1000 51019 1 1000
02819 1 1000 05717 1 1000 08717 1 1000 11719 1 1000 14548 1 1000 17684 1000 19553 6 1000 21714 1000 24717 1 1000 27448 1 1000 30317 1 1000 33148 1 1000 38217 1 1000 41771 1000 44883 6 1000 45417 1 1000 48219 1 1000 51022 1000
02848 1 1000 05719 1 1000 08719 1000 11748 1 1000 14617 1 1000 17717 1 1000 19554 6 1000 21717 1 1000 24719 1000 27472 1000 30319 1000 33217 1 1000 38219 1 1000 41817 1 1000 44884 6 1000 45419 1 1000 48248 1 1000 51048 1 1000
02909 1000 05748 1 1000 08719 1 1000 11762 1000 14619 1 1000 17719 1 1000 19555 6 1000 21719 1 1000 24719 1 1000 27505 1000 30319 1 1000 33219 1 1000 38248 1000 41818 1000 44885 6 1000 45448 1 1000 48317 1 1000 51094 1000
02917 1 1000 05789 1000 08745 1000 11773 1000 14648 1 1000 17748 1 1000 19556 6 1000 21723 1000 24732 1000 27517 1 1000 30348 1 1000 33233 1000 38248 1 1000 38917 1 1000 41819 1 1000 44886 6 1000 45465 1000 48319 1 1000 51117 1 1000
02919 1 1000 05817 1 1000 08748 1 1000 11817 1 1000 14692 1000 17809 1000 19557 6 1000 21748 1 1000 24748 1 1000 27519 1 1000 30380 1000 33238 1000 38317 1 1000 38919 1000 41848 1 1000 44887 6 1000 45505 1000 48348 1 1000 51119 1 1000
02921 1000 05819 1 1000 08817 1 1000 11819 1 1000 14717 1 1000 17817 1 1000 19558 6 1000 21793 1000 24817 1 1000 27548 1 1000 30417 1 1000 33237 1000 38319 1 1000 38919 1000 41907 1000 44888 6 1000 45517 1 1000 48350 1000 51133 1000
02948 1 1000 05821 1000 08819 1 1000 11848 1 1000 14719 1 1000 17819 1 1000 19559 6 1000 21817 1000 24819 1 1000 27592 1000 30419 1000 33248 1 1000 38323 1000 38948 1 1000 41917 1 1000 44889 1000 45519 1 1000 48403 1000 51143 1000
02961 1000 05848 1 1000 08837 1000 11869 1000 14748 1 1000 17848 1 1000 19560 6 1000 21817 1 1000 24827 1000 27617 1 1000 30419 1 1000 33309 1000 38330 1000 39074 1000 41919 1 1000 44889 6 1000 45548 1 1000 48417 1 1000 51148 1 1000

NOTA: Además de los números expresados en esta lista, han sido agraciados con el reintegro de 200 euros cada uno, todos los billetes que terminen en 8, a excepción del que ha obtenido el premio mayor