

Semana Europea de la Movilidad



SEM²⁰₂₂



Mejores conexiones



EMT
MADRID





Encuentra las 7 diferencias que hay entre estas dos fotos de la Catedral de la Almudena. Puede haber cosas que faltan y cosas que sobren...

DIFERENCIAS

SUDOKU

Rellena las cuadrículas teniendo en cuenta que no se puede repetir ningún número en una misma fila, columna o subcuadrícula. Te aconsejamos que utilices un lápiz por si te equivocas, poder corregir y que te sea más fácil hallar la solución.

			6		4			
8	4							5
2						6	3	
			7		3	5		
				8	9	2	6	
						8		7
				4	5			
	8	5			6	4	2	
		3	8					

ENIGMA

Existe en Madrid **un lugar** que en su nombre lleva implícito el descanso, sobre todo mental.

En él, se pueden encontrar **múltiples formas de esparcimiento**, como pasear por los alrededores de la imagen que acompaña este texto, y homenajes muy poco vistos en el resto del mundo.

Tal vez, el más famoso, por su rareza, sea el que buscamos. **Fue creado en 1877** pero no se llevó hasta su ubicación definitiva hasta 1885 y tal vez, sólo tal vez, es una coincidencia que esté situado a la **misma altitud que el número que le representa**.

¿De quién estamos hablando?

Gente

AÑO 16, NÚMERO 670
DEL 16 AL 23 DE SEPTIEMBRE DE 2022

madri

MADRID CENTRO: CENTRO | ARGANZUELA | RETIRO | SALAMANCA | CHAMBERÍ

MUYFAN | PÁG. 10

"Hay que ver la parte bonita del ser humano"

Después de mucho tiempo de trabajo Nacho Cano presenta el musical 'Malinche'



Isabel Díaz Ayuso, durante el Debate

ACTUALIDAD | PÁG. 4

El Debate de la Región abre un curso político muy intenso

La presidenta Isabel Díaz Ayuso lanzó medio centenar de propuestas con la vista en las elecciones del año que viene

DEPORTES | PÁG. 8

La Comunidad, origen de grandes éxitos deportivos

Martín Landaluce o Pili Peña son dos ejemplos de los triunfos recientes a nivel internacional



MEDIO AMBIENTE | PÁG. 6

Llega la Semana de la Movilidad

La peatonalización del eje Atocha-Cibeles el próximo domingo día 18, de 11 a 18 horas, será el acto principal de la programación elaborada por el Ayuntamiento. Habrá diferentes actividades como bicicletadas, circuitos de seguridad vial o exposiciones hasta el próximo 23 de septiembre

gentedigital.es

ALQUILA SIN PREOCUPACIONES

Quota garantiza el cobro del alquiler y agiliza todas las gestiones.

642 81 57 98 QUOTA



LA FRASE

"Ni republicana ni monárquica. España es anarquista"

Carmen Calvo

La exvicepresidenta del Gobierno defiende que esta la corriente más extendida entre la población "de izquierdas y derechas".

LA CIFRA

10,5

La inflación sigue engordando

Los precios volvieron a crecer en el mes de agosto (10,5%), una subida que se vio más pronunciada en productos de alimentación más saludable.

EL PERSONAJE



Una sentencia con matices

El Supremo asegura que Gríñán tenía "conocimiento de la ilegalidad" de los ERE, mientras que dos magistradas defienden que se le debió absolver.

EDITA:
GENTE EN MADRID, S.L.

EDITOR:
FERNANDO IBÁÑEZ

COORDINADORES DE REDACCIÓN:
FRANCISCO QUIRÓS
JAIME DOMÍNGUEZ

JEFE DE FOTOGRAFÍA:
CHEMA MARTÍNEZ

JEFE DE MAQUETACIÓN:
CARLOS ZUGASTI

MAQUETACIÓN:
ENRIQUE ALONSO

JEFE DE MARKETING:
RAFAEL VARA

COORDINADORA DE PUBLICIDAD:
ANA SÁNCHEZ

DISEÑO GRÁFICO:
PATRICIA MARTÍNEZ

REDACCIÓN:
CONDE DE PEÑALVER, 17
1ª PLANTA
28006, MADRID

TELÉFONO:
91 369 77 88

PUBLICIDAD:
comercial@genteenmadrid.com

TELÉFONO:
663 56 77 17

CONTROLADO POR:

EL PERIÓDICO GENTE NO SE RESPONSABILIZA NI SE IDENTIFICA CON LAS OPINIONES QUE SUS LECTORES Y COLABORADORES EXPONGAN EN SUS CARTAS Y ARTÍCULOS



Toni Cantó emprende una nueva etapa

EL APUNTE

El dulce (y adictivo) sabor del poder

A margen de las obvias diferencias ideológicas, sí que podría concluirse que las trayectorias de los últimos partidos en llegar a la escena política sí guardan ciertas similitudes. Una de ellas es que tanto Ciudadanos, como Unidas Podemos e incluso Vox han asegurado en algún momento que llegaban para cambiar el orden establecido y terminar con los vicios adquiridos por PP y PSOE tras tantos años abrazados al bipartidismo.

Como punto de partida, esa promesa puede parecer ilusionante, pero con el paso del tiempo corre un serio riesgo de convertirse en papel mojado, en alimento para una hemeroteca que sigue poniendo en entredicho a determinados políticos. Quizá el caso más paradigmático sea el de Toni Cantó. De UPyD a Ciudadanos y de ahí al PP, siempre dejando perlas por el camino y apuntando a quienes serían o habían sido sus compañeros de viaje. Ahora abandona la controvertida Oficina del Español para iniciar una nueva etapa en un medio de comunicación cercano a la extrema derecha.

Un giro curioso es el que también ha protagonizado el vicepresidente de Castilla y León, Juan García-Gallardo (Vox), quien tras amenazar con retirar la publicidad institucional a los medios no dudó en aparecer en 'Masterchef'. Ver para creer.

LA FOTO DE LA SEMANA



División de opiniones por el Toro de la Vega

La suspensión cautelar por parte del TSJCyL de las nuevas normas del Toro de la Vega dio pie a un encierro mixto en el que el astado no sufrió heridas por objetos punzantes. En cambio, algunos vecinos de Tordesillas lo calificaron de "sucedáneo".

EL SEMÁFORO



Más bochorno sobre las menores tuteladas

El Defensor del Pueblo, Ángel Gabilondo, ha asegurado que existen "indicios" de que los casos de explotación sexual a menores tutelados ocurren en "muchas" comunidades autónomas.



Un nuevo plato en el menú del caso Kitchen

El juez del caso Villarejo rechaza imputar a la que fuera secretaria general del PP María Dolores de Cospedal por el caso Kitchen pero acuerda recabar y analizar los nuevos audios.



España ya tiene apuesta para el Oscar

'Alcarràs', de Carla Simón, ha sido la película española elegida por los académicos para representar a España en los premios de la Academia de Hollywood, que se celebrarán el 12 de marzo.



@gentedigital

Acredita tu experiencia laboral

TU **TRABAJO** SE MERECE UN **TÍTULO**

SIGUE ESTOS PASOS. AHORA PUEDES CONSEGUIRLO



Inscríbete en el Procedimiento de Reconocimiento de las Competencias Profesionales adquiridas por experiencia laboral.



Un equipo de expertos te acompañarán a lo largo del proceso.



Si superas el procedimiento, recibirás tu acreditación profesional.



**INFÓRMATE
012**



**Comunidad
de Madrid**



Financiado por
la Unión Europea
NextGenerationEU



Plan de
Recuperación,
Transformación
y Resiliencia

Ayuso lanza medio centenar de propuestas en el Debate de la Región

La cercanía de las elecciones autonómicas de 2023 marca el discurso de la presidenta ● Promete subir el sueldo a profesores y sanitarios y bajar los impuestos al resto

JAIME DOMÍNGUEZ
@JaimDominguez

El curso político en la Comunidad de Madrid empezó este lunes con el Debate sobre el Estado de la Región y finalizará con las elecciones autonómicas y municipales del mes de mayo de 2023. Esta circunstancia marcó tanto el discurso de la presidenta regional, Isabel Díaz Ayuso, como las reacciones de la oposición.

Ayuso aprovechó para lanzar varias propuestas y promesas para lo que queda de legislatura. Estas son algunas de las más importantes.

Economía:

Ayuso anunció que su Gobierno adelantará un año la deflactación del IRPF para que tenga efecto en la declaración de la renta del año que viene (cuya campaña se inicia un mes antes de la cita con las urnas). Esto significa que las personas que vean su sueldo aumentado por la inflación no tendrán que pagar más.

También señaló que los autónomos no pagarán cuota durante su primer año de actividad y que tampoco lo harán el segundo si su facturación es baja. También se incrementará hasta en un 40% la cuantía de la Renta Mínima de Inserción.

Empleo público:

Otros de los principales anuncios tuvieron que ver con el salario de los trabajadores públicos que dependen de la Comunidad. Los profesores y maestros tendrán una subida de sueldo que puede llegar a los 1.260 euros anuales. Se beneficiarán hasta 86.000 trabajadores de centros públicos y concertados. También se mejorará la retribución de

LA OPOSICIÓN



"VUELVEN LAS PROMESAS RECICLADAS O DE OTROS"

Mónica García:
MÁS MADRID



"UN DISCURSO ELECTORAL SIN CREDIBILIDAD"

Juan Lobato:
PSOE-M

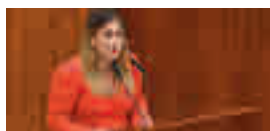

"ISABEL DÍAZ AYUSO TOMA A LOS MADRILEÑOS POR TONTOS"

Alejandra Jacinto:
UNIDAS PODEMOS



"SOLO RECIBO BOFETADAS DE LA PRESIDENTA"

Rocío Monasterio:
VOX

los 22.000 trabajadores temporales del Servicio Madrileño de Salud y estabilizará a más de 32.000 en los próximos dos años. Ayuso también se comprometió a aumentar la plantilla de los Bomberos.

Sanidad:

En octubre se reabrirán al público los Servicios de Urgencias de Atención Primaria que todavía estaban cerrados desde el inicio de la pandemia. Antes del verano la Comunidad anunció que solo 17 de los 37 volverían a prestar servicio, pero posteriormente rectificó ante la avalancha de críticas. Ayuso también anunció un plan para reducir a la mitad las listas de espera, un refuerzo de la petición de cita, un plan de choque para los centros de salud y la ampliación de siete hospitales públicos.

Familias:

Ayuso mostró su preocupación por las adicciones de los más jóvenes y el aumento de delitos entre ellos y se comprometió a actuar es ese sen-



Isabel Díaz Ayuso, durante el Debate sobre el Estado de la Región

LOS IMPUESTOS Y LAS SUBIDAS DE SUELDO CENTRAN LAS PROMESAS

También anunció un plan para hacerse cargo de la salud mental de los niños y de sus madres durante sus primeros mil días de vida.

Tecnología:

La Comunidad invertirá en la formación digital de empre-

sas y trabajadores, además de profundizar en la llegada de la tecnología 5G a los entornos rurales con el fin de revertir la despoblación. Ayuso también pretende que Madrid se convierta en un referente en el campo de los videojuegos, para lo que creará un campus de entrenamiento en Torrejón.

DEBATE | CRÍTICAS DE AYUSO

Hacia el "despropósito bolivariano"

La presidenta regional volvió a cargar contra el Gobierno central ● Acusó a los socialistas de "autoritarios" por el caso de los ERE

Isabel Díaz Ayuso lamentó al final del Debate el tono bronco de las sesiones. Sin embargo, gran parte de su discurso inicial estuvo dedicado a criticar la labor del Gobierno central, al que acusó de llevar a España al "despropósito boliva-

riano". La presidenta también se refirió al "autoritarismo" de los socialistas en el caso de los ERE de Andalucía y advirtió de los males que acechan al país "si los que defendemos la libertad no sabemos estar a la altura".



Pedro Sánchez

En cuanto al desarrollo del debate, Ayuso calificó a la izquierda madrileña como "negacionista" por oponerse a todo el desarrollo "que han traído nuestros gobiernos" y por buscar la "involución de Madrid".

Propuestas

En cuanto a las propuestas de los partidos de la oposición, el PP tumbó todas las presentadas por las formaciones de izquierda y solo dio el visto bueno a una de Vox sobre las fuentes de energía disponibles.

Las actividades extraescolares pueden mejorar el futuro laboral de los niños

Los expertos recomiendan que sean un complemento al colegio, no un refuerzo ● Deben ser del agrado de los menores, no elegidas por los padres

GENTE
@gentedigital

El 90% de los niños españoles realizan actividades extraescolares durante el curso y más de la mitad lo hace durante dos o más tardes a la semana. Además de ocupar parte de su tiempo libre, los expertos señalan que pueden tener un influencia en su futuro laboral. “Pueden completar e impulsar la formación y el desarrollo de los niños y niñas, además de contribuir a formar personas únicas y con un perfil formativo diferenciado, lo que favorece su futura inserción social y laboral”, afirma Sylvie Pérez, profesora de los Estudios de Psicología y Ciencias de la Educación de la Universitat Oberta de Catalunya (UOC).

En su opinión, cuando las actividades extraescolares

PLAZOS

Dar al menos dos trimestres de margen

Una vez elegida la actividad extraescolar junto con los hijos, los expertos de la Universitat Oberta de Catalunya aconsejan mantenerla al menos dos trimestres para enseñar el valor del compromiso y dar una oportunidad a los nuevos ambientes. No obstante, también hay que ser flexibles “y permitir que estas actividades sirvan de ensayo para que los niños y niñas puedan probar qué les gusta, qué se les da bien...”, señala Sylvie Pérez.



Variedad: Los deportes (fútbol, baloncesto, natación, atletismo, tenis,...), las actividades artísticas (música, teatro, danza,...) y los idiomas son las extraescolares más habituales. En los últimos tiempos también han aparecido las relacionadas con la tecnología.

que se cursan son del agrado de los niños y niñas, les generan experiencias positivas y ayudan a la formación de su autoestima. “Ello favorece un buen desarrollo socioafectivo, imprescindible para su futuro social y laboral. Además, son nuevos entornos socializadores y, en este sentido, son imprescindibles para que puedan aprender a identificar y gestionar emociones, formarse con otros referentes adultos, establecer amistades diferentes de las del colegio y el instituto, etc. Asimismo, les aportan conocimientos y competencias que en el sistema educativo reglado pueden no trabajarse profundamente”, señala Jordi Perales, tutor del máster universitario de Dificultades del Aprendizaje y Trastornos del Lenguaje de la UOC.

Criterio

Sin embargo, para que las extraescolares puedan aportar toda esa lista de beneficios, los expertos consideran clave tener presente que no se trata de un tiempo obligado. “Deberíamos alejarnos de actividades que sean simples refuerzos escolares. Si a un niño o niña no le gusta una determinada área, ¿qué nos hace pensar que le va a gustar esa misma área en una extraescolar? Los alumnos ya pasan muchas horas en la escuela; las horas de extraescolares deberían ser las que más les gusten. Eso sí, conviene tener claro que una actividad extraescolar no puede convertirse en algo sin criterio ni rigor”, añade Perales.

EXTRAESCOLARES

Una decisión compartida entre los padres y los hijos

La elección de la extraescolar debe llevar su tiempo y ser una decisión compartida entre padres e hijos. Por eso, una de las primeras recomendaciones de los expertos es que los padres simplemente observen a su hijo para ver qué intereses tiene. “Los aprendizajes escolares deben darse en las instituciones educativas, pero podemos detectar cierta ‘torpeza’ motora en nuestros hijos y pensar que un deporte o una actividad física que implique el movimiento corporal les podrá ir bien, o podemos observar que tienen facilidad para la música u otra actividad artística y que esto les provoca satisfacción, por lo que podemos ayudarlos a trabajarlo”, explica Sylvie Pérez.

Posibilidades

Entre las posibles opciones, la profesora de la UOC destaca el estudio de inglés, francés o cualquier otra lengua, siempre y cuando al niño le guste y no suponga una dificultad añadida a las tareas y aprendizajes que ya hace en la escuela. También son buenas opciones la música, la danza y las actividades artísticas, así como cualquier deporte, de acuerdo con la edad evolutiva.

EDUCACIÓN | ACTIVIDADES EXTRAESCOLARES

No sobrecargar la agenda de los niños

No es aconsejable que las tardes de los más pequeños estén repletas de actividades extraescolares, ya que pierden su efectividad ● La necesidad de las familias de conciliar hacen que este objetivo no sea sencillo

En cuanto al tiempo que hay que dedicar semanalmente a estas actividades, lo ideal es no sobrecargar la “agenda” de los más pequeños ocupando todas sus tardes con actividades extraescolares. Como explica Jordi Perales, se considera que se

está dedicando un tiempo excesivo “si no se permite al niño o niña descansar, jugar e incluso aburrirse de vez en cuando”. “Demasiadas veces hay familias que no tienen más remedio que apuntar a sus hijos a actividades extraescolares

para que alguien pueda ocuparse de ellos. Pero en esos casos se pierde parte del carácter educativo de estas actividades y acaban siendo meros ‘canguros’. El niño o niña debe estar con su familia el mayor tiempo posible, si bien es cierto que apa-

recen problemas de conciliación familiar en relación con el trabajo de los padres”, indica el profesor de la UOC.

Tres tardes máximo

Aunque depende de las circunstancias de cada alumno, como orientación, Sylvie Pérez aconseja un máximo de tres tardes semanales ocupadas con extraescolares. Además, hay que evitar acumular diferentes extraescolares en una misma tarde, aunque en ocasiones este es un objetivo difícil de cumplir.

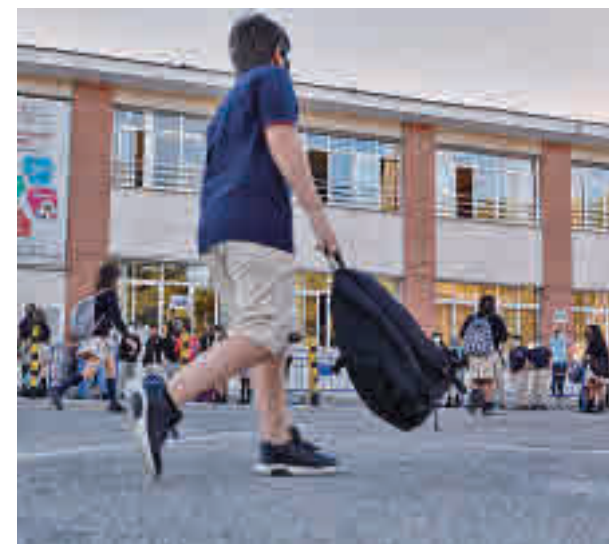

Hay que dosificar el número de extraescolares

El eje Atocha-Colón, peatonal por la Semana de la Movilidad

Será el próximo domingo el acto central de la programación municipal que se desarrollará entre el 16 y el 23 de septiembre • Además, habrá otras actividades como bicicletadas, exhibiciones de drones o circuitos de seguridad vial

MEDIO AMBIENTE

M. A. N.

@gentedigital

La peatonalización del eje Atocha-Colón de 11 a 18 horas el próximo domingo 18 de septiembre será el acto central de la programación municipal por la Semana de la Movilidad que, bajo el lema 'Mejores conexiones', se celebrará en la capital entre el 16 y el 23 de septiembre con más de medio centenar de actividades para atraer y concienciar a la ciudadanía sobre los beneficios de la movilidad sostenible.

A lo largo de sus más de 2 kilómetros, se desarrollarán actividades para toda la familia, como yincanas, juegos, bicicletadas, exposiciones, cine de verano y otras iniciativas.

Además, el asfalto del Paseo del Prado volverá un año más a transformarse en un jardín. El tramo entre las fuentes de Neptuno y Cibeles amanecerá el domingo con los 'jardines efímeros', que realizarán empresas especializadas en el diseño y mantenimiento de jardinería.

De igual modo, la Policía Municipal llevará a cabo el mismo día una exhibición



Los peatones volverán a tomar la calzada del Paseo del Prado

MADRID 360

Premios a la movilidad sostenible

Una de las novedades de este año de la Semana Europea de la Movilidad (SEM) en la capital será la creación de los premios 'Madrid 360: por una movilidad sostenible', con dos galardones dotados de asignación económica, para reconocer las iniciativas que promuevan la movilidad sostenible y la intermodalidad.

con los drones que utiliza en labores de emergencia, control ambiental y seguridad ciudadana también en el Paseo del Prado con dos pases, de 12 a 13 y de 16 a 17 horas, e instalará un circuito de seguridad vial para los más pequeños de la casa.

Al mismo tiempo, la EMT continuará con la celebración de sus '75 años conectando

Madrid' con una exposición el 18 de septiembre de 10 autobuses, nueve históricos y uno actual, para dar a conocer la evolución del servicio en la capital. Los asistentes podrán acceder a los vehículos y, además, llevarse un histórico recuerdo.

Por otro lado, la EMT volverá a ofrecer una hora de uso gratuito de BiciMAD, un viaje gratis de hasta una hora de duración en BiciMAD Go y dará descuentos para la recarga de vehículos eléctricos en sus aparcamientos.

En los distritos

La Semana de la Movilidad se extenderá en los 21 distritos con actividades como 'Madrid Patina', en Barajas y San Blas-Canillejas; un circuito de cars, minimotos y minibicis en Chamberí; ma-

EL TRAMO ENTRE NEPTUNO Y CIBELES SE CONVERTIRÁ EN UN JARDÍN

NUEVE BUSES HISTÓRICOS DE LA EMT SALDRÁN A LA CALLE EL 18 DE SEPTIEMBRE

labares, velocípedos y magia relacionados con la movilidad sostenible, en Arganzuela; o conducción de correpañillos y karts a pedales, en Puente de Vallecas.

MÁS INFORMACIÓN

gentedigital.es

Toda la actualidad de los distritos de Madrid, en nuestra web

Mujer con hijos, perfil del usuario de la Tarjeta Familias

SERVICIOS SOCIALES

M. A. N.

Las mujeres con hijos suponen el 82% de las personas usuarias de las Tarjetas Familias, un 41% de los hogares son monoparentales y tienen especial incidencia en los distritos de Carabanchel, Puente de Vallecas y Usera. Estas son las principales conclusiones de la evaluación del funcionamiento de estas ayudas, realizada por la Dirección General de Innovación y Estrategia Social el martes 13 de septiembre

El delegado de Familias, Igualdad y Bienestar Social del Ayuntamiento de Madrid, Pepe Anierte, alertó de que la población que necesita recurrir a este dinero se está "rejuveneciendo". Entre el 30-35% de los hogares que reciben la prestación no tienen menores, y en el 70% de los casos tienen un menor. Según los datos municipales, el perfil del usuario de este recurso suele ser mayoritariamente una mujer, de 42 años, con un hijo y que vive en un hogar de tres personas.

Hogares vulnerables

Además, el edil de Cs destaca que llega a los hogares más vulnerables, ya que el 90% de los que la reciben tiene unos ingresos anuales per cápita inferiores a 4.200 euros.

En su trayectoria, el pico más alto de solicitudes de Tarjetas Familias se registró en marzo de 2021, con 2.000 tarjetas mensuales.

Almeida viaja a Nueva York a estrechar lazos de colaboración

El alcalde se reunió con su homólogo, Eric Adams, el miércoles 14 de septiembre • Se cumplen 40 años del hermanamiento entre ambas ciudades

AYUNTAMIENTO

M. A. N.

El alcalde de Madrid, José Luis Martínez-Almeida, viajó esta semana a Nueva York con el objetivo de "estrechar

lazos de colaboración" e impulsar la inversión en la capital, en el marco del 40 aniversario del hermanamiento entre ambas ciudades.

Una de las citas más destacadas de su agenda fue el encuentro que mantuvo el pasa-

do miércoles 14 de septiembre con su homólogo neoyorquino, Eric Adams, en la City Hall de la ciudad de los rascacielos.

Los dos regidores intercambiaron impresiones y actuaciones que se dan actualmente en las dos urbes y coincidieron en que las grandes ciudades, ante los mismos problemas, deben compartir soluciones similares.

Desde Cibeles explican que, entre los principales temas que abordaron estuvieron las políticas de los dos consistorios en relación con la movilidad y calidad del aire, la atracción de la inversión, la cultura, la edificación de viviendas sostenible o la alimentación saludable.

Agentes tutores

En materia de seguridad, y con respecto a las bandas juveniles, Madrid recibió el consejo de apostar por las labores de prevención a través de la labor de los agentes tutores.



El alcalde de Madrid, junto al de Nueva York, Eric Adams

La 'Montaña de los gatos' será reformada en octubre

Las obras costarán de 2,5 millones de euros y podrían estar terminadas en mayo de 2023 ● Este espacio de El Retiro fue cerrado en 2004 por problemas estructurales y de humedades

RETIRO

M. A. N.
@gentedigital

La cuenta atrás para la reapertura de la conocida popularmente como 'Montaña de los gatos' del parque de El Retiro ha comenzado. Más de 18 años después de su cierre por problemas estructurales y de humedades, el Ayuntamiento de Madrid pondrá en marcha, en la primera semana de octubre, el proyecto de rehabilitación integral de este espacio, que contará con una inversión de 2,5 millones de

SU INTERIOR
VOLVERÁ A
ACOGER
EXPOSICIONES
PERMANENTES

euros y un plazo de ejecución de siete meses. Los trabajos, según previsiones municipales, podrían estar finalizados a finales de abril o principios de mayo de 2023.

El objetivo de esta actuación, según expresó el delegado de Medio Ambiente y Movilidad, Borja Carabante, en la visita que realizó a este ámbito del parque el martes 13 de



El delegado Borja Carabante recorrió el interior de la montaña

septiembre, "es recuperar un entorno emblemático muy querido por todos los madrileños". Desde Cibeles explican que la remodelación se

MÁS INFORMACIÓN

gentedigital.es

Toda la actualidad de los distritos de Madrid, en nuestra web

adecuará respetando la edificación original, que fue construida para ser cubierta con tierra y vegetación creando una montaña artificial formada por una cúpula de 14 metros de diámetro, un óculo superior y cuatro galerías interiores abovedadas.

La rehabilitación del espacio exterior buscará recuperar estructura, caminos y recorridos originales, manteniendo la zona superior de observación y las cascadas, mientras que el interior volverá a acoger exposiciones permanentes.

Vegetación

"Vamos a hacer una restauración integral, incluido el paisaje de fuera", precisó el subdirector general de Parques y Viveros del Ayuntamiento de Madrid, Santiago Soria, que acompañó a Carabante en el recorrido. Al respecto, subrayó que en mayo de 2023, la población podrá volver a disfrutar de la 'Montaña de los gatos' con una zona exterior que contará con bancos, un hexágono de vidrio y metal y toda la vegetación que lleva.

Además, el Consistorio rehará todo el sistema hidráulico, ya que el lugar contaba con tres cascadas que se van a restaurar. "Por debajo va a haber aire acondicionado, electricidad y fibra óptica para que sea utilizable", concluyó Soria.



El tradicional mercadillo madrileño

El traslado de puestos del Rastro genera los primeros problemas

Los trabajadores afectados aseguran que en el lugar elegido solo se puede instalar un tercio de los situados en el sector F del mercadillo

CENTRO

M. A. N.

El traslado de los puestos del Rastro situados en la plaza de General de Vara del Rey al jardín de las Heroínas de Sálvora por obras de remodelación hasta el 31 de diciembre, que se hizo efectivo el 11 de septiembre, ha provocado los primeros problemas, según denuncian los trabajadores del mercadillo afectados. Estos comerciantes aseguran que solo se pueden instalar un tercio de los puestos en la nueva ubicación asignada sin información acerca del emplazamiento provisional.

En concreto, se trata de los puestos ubicados en los módulos del sector F del Ras-

tro, que pasan al jardín de las Heroínas de Sálvora, el área delimitada por la biblioteca pública Pedro Salinas y la universidad Carlos III, con acceso desde la calle del Capitán Salazar Martínez y la glorieta de Puerta de Toledo.

Sin consenso

"No es aceptable que tomen soluciones sin consultar con los afectados. Nos han dejado totalmente abandonados", subraya la vicepresidenta y portavoz de la Asociación del Rastro Punto Es, Mayka Torralbo.

Por su parte, el alcalde de Madrid, José Luis Martínez-Almeida, se muestra favorable a consensuar "las mejores soluciones" ante los traslados de algunos de los puestos.

Reabre la sala de estudios del centro Rafael Altamira

SALAMANCA

M. A. N.

La Junta Municipal de Salamanca ha reabierto la sala de estudio del Centro Cultural Rafael Altamira (calle de Enrique d'Almonte, 1), dotada de 28 puestos de libre acceso, coincidiendo con el inicio del nuevo curso y con el objetivo de ayudar a los estudiantes a

preparar sus exámenes. Este mes, este espacio estará disponible de lunes a domingo en horario continuado, de 10:30 a 19:30 horas. A partir de octubre y hasta el 30 de junio prestará servicio, de lunes a viernes, de 9 a 21:30 horas; los sábados, en la misma franja horaria; y los domingos lo hará de forma ininterrumpida, entre las 10:30 y las 19:30 horas.



La sala de estudio





Landaluce, con su trofeo en Estados Unidos ATP



Miki Oca, en la piscina de Split nada más acabar la final RFEN

POLIDEPORTIVO | WATERPOLO Y TENIS

Madrileños (de éxito) por el mundo

Pili Peña y Miki Oca contribuyeron a que la selección femenina revalidara el Europeo de waterpolo • Por su parte, Martín Landaluce se coronaba campeón el US Open junior

F. QUIRÓS
francisco@gentedigital.es

Tal vez no esté en los niveles de excelencia que llevaron, en la primera década de este siglo, a catalogarlo como la edad de oro, pero el deporte español vuelve a atravesar un buen momento. Sin ir más

lejos, el pasado fin de semana se acumularon varias alegrías en torneos internacionales de diferentes disciplinas.

Cronológicamente, el primero de esos éxitos llegaba desde la ciudad croata de Split, donde la selección femenina de waterpolo revalidaba su condición de campeona de Europa. A pesar de

3

Buen ranking: Martín Landaluce ya ocupa el tercer puesto en la lista mundial de tenistas junior

su derrota en la fase de grupos ante Italia, el combinado nacional caminó con paso firme en sus cruces, para dejar por el camino a selecciones del potencial de Hungría (15-11) y Países Bajos (10-7) y plantarse en una final donde esperaba Grecia. En el choque por el oro, las jugadoras que dirige Miki Oca volvieron a hacer gala de una extraordinaria competitividad y ratificando que la mezcla generacional, con veteranas como Pili Peña y jóvenes como Paula Camus (ambas madrileñas), funciona a la perfección e invita al optimismo pensando en los JJOO de París de 2024.

En el capítulo individual, Pili Peña cuenta ya con tres oros en campeonatos de Europa, un Mundial y dos platas olímpicas, un ciclo que ha coincidido prácticamente con la etapa de Miki Oca en el banquillo nacional, quien llegó al cargo en 2010 y, desde

entonces, ha ayudado a que la selección sea una referencia a nivel internacional.

Brillante futuro

Si Miki Oca y Pili Peña tienen parte de su historia deportiva ya escrita, la de Martín Landaluce apenas ha completado sus primeras líneas, pero estas ya hablan de éxitos y un futuro más que prometedor.

El tenista madrileño, de 16 años y formado en el Club de Tenis Chamartín, acumula 55 triunfos y solo 7 derrotas en su etapa en categoría junior. Entre todos esos partidos ya ocupa un lugar destacado la final del reciente US Open. Tras vencer en semifinales al paraguayo Adolfo Daniel Vallejo, Landaluce jugó un épico encuentro ante el belga Gilles Arnaud Bailly, imponiéndose en tres mangas por 7-6, 5-7 y 6-2, para convertirse en el tercer español que gana el US Open junior.

FÚTBOL SALA

La cantera llama con fuerza a las puertas de la élite

Otra de las gratas noticias acaecidas el pasado fin de semana se gestó en Jaén. Allí, en un Olivo Arena volcado para la causa, la selección española sub-19 revalidaba su corona de campeona de Europa al ganar por 6-2 a Portugal en la prórroga, un éxito al que también han contribuido varios jugadores madrileños.

En concreto, el seleccionador Albert Canillas citó para este torneo hasta a tres jugadores nacidos en la región. El primero de ellos es Mario Gómez, portero titular en todos los partidos de este campeonato. Nacido en Velilla de San Antonio, actualmente está en el filial del Inter Movistar.

Papel destacado

En el plano ofensivo, uno de los jugadores destacados de España ha sido el capitán Adrián Rivera, autor de tres goles, uno de ellos en la gran final contra Portugal. El alcorconero ya ha militado en diferentes clubes antes de llegar al Sala Zaragoza, con el que competirá esta temporada en Segunda División.

La terna madrileña la completó el alcalaíno Jorge Carrasco, autor de cuatro goles en el Europeo y miembro del Real Betis.

FÚTBOL | PRIMERA RFEF

Derbi prometedor en Matapiñonera

La UD Sanse recibe este sábado al Real Madrid Castilla en la cuarta jornada liguera

F. Q.
Una derrota in extremis (2-1) en su visita al campo del Linarés Deportivo impidió a la UD San Sebastián de los Reyes dar continuidad a su ple-

no de victorias en este arranque de curso dentro de la Primera RFEF. A pesar de ello, el equipo que dirige Luis Ayllón sigue en puestos de 'play-off', una zona a la que ya mira su próximo rival, el Real Madrid Castilla, tras estrenar su casillero de triunfos a costa de Unionistas (1-0). Este derbi se vivirá en la noche de este sábado 17 (21:30 horas)

en el feudo del Sanse, Matapiñonera.

El otro equipo madrileño que actuará en esta cuarta fecha como local será el Alcorcón, otro conjunto que saboreó la victoria por primera vez en el curso a costa de la Balompédica Linense, remontada incluida. Con 5 puntos en su casillero, los alfareños tratarán de escalar más

puestos a costa del San Fernando, equipo al que recibirán en Santo Domingo este domingo (19:30 horas).

A domicilio

Por su parte, tanto Rayo Majadahonda como Fuenlabrada deberán hacer las maletas para medirse al Córdoba (que es líder) y a Unionistas, respectivamente.

FÚTBOL | LIGA IBERDROLA

Fin al suspense de la huelga arbitral

GENTE
Después del aplazamiento de la primera jornada, la Liga Iberdrola ha estado pendiente de la convocatoria de huelga por parte del colectivo arbitral. Tras el acuerdo alcanzado, todo está preparado para que se dispute la segunda fecha. En ella, los tres equi-

pos madrileños jugarán este sábado: el Madrid CFF visitará al Alavés (12 horas), mientras que el Atlético haría lo propio con el Sevilla (18 horas), el nuevo equipo de dos ilustres rojiblancas, Meseguer y Amanda Sampedro. El Real Madrid recibirá al Valencia a las 16 horas.



MURPROTEC

Tratamientos definitivos contra la humedad

Aunque por fuera se vea bien, su interior pone en juego tu salud.

Las humedades son como las naranjas: lo esencial no está al azar de la vista.

Siempre que vas al mercado, te encuentras una persona escogiendo las naranjas más coloridas y brillantes pensando que son las mejores. Nada más distante de la realidad cuando las abre en el hogar.

Con las humedades es similar cuando solo lo arreglamos visualmente. Siguen apareciendo las manchas al poco tiempo; el moho, las enfermedades respiratorias crónicas y poniendo en peligro hasta la seguridad del hogar a nivel estructural.

Por ello es imprescindible eliminar de raíz el problema y solo confiar en los profesionales con certificados garantizados por escrito. Esta es la base definitiva para su eliminación.

NO tomes decisiones al azar, decide por la efectividad garantizada 100%.



Solicita tu diagnóstico gratuito, personalizado, in situ y sin compromiso

900 30 11 30
www.murprotec.es

IDEADO
FABRICADO EN
EUROPA



CONDENSACIÓN



CAPILARIDAD



FILTRACIONES



CALIDAD DEL AIRE



Más de
65
AÑOS DE
EXPERIENCIA
DESDE 1954

Delegaciones Murprotec en: España, Portugal, Francia, Bélgica, Holanda, Italia, Suiza y Luxemburgo



Empresa líder en España con certificaciones ISO 9001

TEATRO | ESTRENO

El sueño de Nacho Cano se hace por fin realidad

El musical 'Malinche' se instala en la capital después de un largo periodo de gestación y varias vicisitudes

● Se podrá ver en un espacio del recinto de IFEMA, en principio hasta finales mes de noviembre

TEXTO DE REDACCIÓN (@gentedigital)

Desde que la idea de 'Malinche' se gestó en la cabeza de Nacho Cano hasta el estreno de este jueves 15 de septiembre ha pasado un largo periodo de tiempo ("unos diez años", según el propio artista) en el que, además, la obra y el compositor han

tenido que ir sorteando obstáculos.

El primero tuvo que ver con la localización. Nacho Cano y su equipo planeaban la construcción de una imponente pirámide azteca de 29 metros de altura para albergar este espectáculo. Para ello contaban con el beneplácito del Ayuntamiento de Madrid, pero no con el de unos vecinos que se movilizaron en

redes y en las calles para frenarlo. Entre las razones, la "masificación a la zona, un terrible impacto acústico y problemas de movilidad y contaminación", lo que perturbaría "el descanso y la tranquilidad".

Finalmente, 'Malinche' ha quedado ubicado en el recinto IFEMA Madrid, con funciones de martes a domingo hasta el 27 de noviembre, de la mano de un reparto en el que finalmente no está española en la última edición de Eurovisión iba a ser

uno de los grandes reclamos de la obra, pero finalmente ha renunciado por compromisos profesionales. El propio Nacho Cano justificaba durante la presentación que "si tienes un éxito de 220 millones de personas que te ven y flipan en colores contigo porque eres cojonuda pues al día siguiente te ofrecen esto y lo otro".

Lección de historia

A pesar de todos estos contratiempos, 'Malinche' ya es una realidad. El musical narra el nacimiento del mestizaje a través del romance entre Malinche y Hernán Cortés, un episodio histórico que, cómo no, tampoco escapa al revisionismo vigente. "¿Hubo abusos en esa época? Sí, y hoy, pero si tengo que juzgar a los hombres que vivieron en aquella época prefiero verlos en positivo porque yo soy genéticamente parte de eso", argumentó Nacho Cano.

Por ello, el artista invita al público "a ver la parte bonita



Nacho Cano y Andrea Bayardo durante la presentación

ATRACTIVOS

Un 'templo' para completar la experiencia

Además del musical, 'Malinche' también invita a "vivir una experiencia de ocio y gastronomía" de la mano de los espacios 'Templo canalla' y 'Jardines de México'. Gracias a ello se pueden degustar varios platos de fusión mexicano-española, en unos espacios que están abiertos desde dos horas antes del inicio de la obra y que incluyen Dj, karaoke y otros reclamos.

del ser humano" sin analizar "quién era el bueno o el malo". Para dar lustre a 'Malinche' se ha rodeado de un elenco de artistas con los que lleva trabajando "ya casi un año y medio" y que está compuesto de diversas nacionalidades como la uruguaya, venezolana, chilena, libanesa, ecuatoguineana o mexicana, además de española. El testigo de Chanel lo ha tomado Andrea Bayardo.

En la obra se ha cuidado hasta el más mínimo detalle, desde las coreografías hasta el vestuario, sin olvidar una escenografía que invita a viajar en el tiempo. Además, Nacho Cano ha compuesto 'México Mágico', la canción bandera de esta obra y que supone todo un himno a la diversidad

EL ELENCO DE ARTISTAS LLEVA TRABAJANDO "YA CASI UN AÑO Y MEDIO"

EL PROPIO NACHO CANO HA COMPUESTO EL SINGLE 'MÉXICO MÁGICO'

y a la fusión. Con todos estos ingredientes, el artista es llevar este 'Malinche' a todos los rincones del mundo: "Queremos franquiciar en otros países, con arte español y arte latino", avanzó.

LA PRESIÓN VECINAL IMPIDIÓ QUE SE INSTALARÁ EN HORTALEZA

ANDREA BAYARDO TOMÓ EL TESTIGO DE CHANEL PARA EL PAPEL PRINCIPAL

OTROS ESTRENOS MUSICALES EN MADRID



POLIFACÉTICO EDU SOTO: El actor encabeza el reparto de 'Charlie y la fábrica de chocolate', una adaptación pensada por la compañía LETSGO para toda la familia y que se mantiene fiel al famoso cuento del galés Roald Dahl.

'CHARLIE Y LA FÁBRICA DE CHOCOLATE' >> Lugar: Espacio Ibercaja Delicias. Fechas: Hasta el 23 de octubre, de martes a domingos. Precios: De 22,5 a 40,5 €.



REYES Y REINAS: La compañía Opción Teatral propone 'Con la poli en los tacones' una comedia musical que entrelaza el amor, el cabaret, la picaresca española y los espectáculos de drag queens. Dirigida por Víctor Páez.

'CON LA POLI EN LOS TACONES' >> Lugar: Arlequín Gran Vía Teatro. Fechas: Todos los jueves hasta el 15 de diciembre. Precios: 16 euros



REGRESO A LOS AÑOS 80: La adaptación de la mítica película 'Dirty dancing' se puede disfrutar desde el pasado 8 de septiembre, en una obra que ha conquistado ya a 35 países y a gran parte de la crítica.

'DIRTY DANCING' >> Lugar: Espacio Ibercaja Delicias. Fechas: Hasta el 16 de octubre, de miércoles a domingos. Precios: De 39 a 65 €.

Plaza de Toros
GUADARRAMA
 5 festejos de abono 5 a las 5:30 de la tarde



Jueves
29
 Septiembre



NOVILLADA CON PICADORES
 en honor a San Miguel
 6 novillos de

"DOLORES AGUIRRE"

Pablo Atienza
 Cristian Pérez
 Alejandro Adame



Sábado
1
 Octubre



NOVILLADA CON PICADORES
 6 novillos de

"EL FILMÍ"

Alvaro Seseña
 Álvaro Burdiel
 Sergio Rodríguez



Domingo
2
 Octubre



DESAFIO GANADERO
 6 Novillos de

"ARIEL ROJAS" "PAQUILLA"

Fernando Plaza
 Víctor Hernández
 Diego García



Martes
4
 Octubre



NOVILLADA CON PICADORES
 en honor a San Francisco y a la
 Hermandad San Francisco de Asís
 6 novillos de

"HIJOS de D. CELESTINO CUADRI"

Lavado
 Diego Peseiro
 Solalito



Viernes
30
 Septiembre

ESPECIAL AL CONCURSO DE RESORTES
**FINAL II CAMPEONATO
 SIERRA DE GUADARRAMA.**
 Organizado por Ayuntamiento de Guadarrama. Colaboración Ayuntamiento de Guadarrama.
 Paseo de las Actividades Recreativas de Abono

**SAN MIGUEL
 SAN FRANCISCO
 2022**



Ayuntamiento de
Guadarrama
www.guadarrama.es



PREDILECCIÓN:

De las canciones de Cher, Fidalgo se queda con 'If I could turn back time', con la que abre este espectáculo

tremo para parecerme aún más a ella. Creo que lo he conseguido, o así al menos me lo traslada la gente. También ayudan el vestuario y la caracterización, que nos lleva dos horas, para que el parecido sea más evidente”, detalla.

Con este aval presenta un espectáculo que “es un homenaje al espectáculo de Cher de Las Vegas, que estuvo mucho tiempo en gira”, una propuesta que, en palabras de Lorena Fidalgo, “no es un tributo”. “La idea es que la gente sienta que está viendo a Cher en concierto. Hay

“HE ADMIRADO MUCHO A CHER, ME APETECÍA HACER UN HOMENAJE ASÍ”

“MI VOZ SE PARECE A LA SUYA; TAMBIÉN AYUDA EL VESTUARIO”

“TODA CARRERA TIENE ALTIBAJOS, PERO ELLA HA SABIDO MANTENERSE”

LORENA FIDALGO

“Cher siempre ha sido muy rebelde, ha hecho lo que ha querido”

La artista venezolana se mete en la piel de Cher en el espectáculo 'Believe', que se podrá ver en la Sala Morocco el jueves 22 • Asegura que el objetivo no es hacer un tributo, sino que el público se sienta como en un concierto

POR F. Q. SORIANO (@FranciscoQuiros)

Por encima de filias y fobias, hay una realidad que juega a favor o en contra de un artista. Cher puede proclamar con orgullo algo que está al alcance de muy pocos: lleva seis décadas en la industria musical. Sin embargo, esa extensa trayectoria no había animado a nadie a preparar un espectáculo en el que se repasara tan extenso bagaje. Hasta ahora. “La idea empezó hace un año y medio. Siem-

TRAYECTORIA

Una gran experiencia en musicales

Lorena Fidalgo debutó en 1998 en el musical 'Annie' y, desde entonces, ha firmado grandes actuaciones. De todas esas experiencias se queda con “los meses increíbles” que vivió de la mano de 'El hombre de La Mancha', en Estados Unidos. Más recientemente ha interpretado a otro personaje “especial”, la reina de corazones, en el musical de 'Alicia en el país de las maravillas', en “una versión más oscura”.

pre me ha gustado mucho Cher, la he admirado muchísimo, y me apetecía hacer un proyecto propio para rendirle homenaje a esta estrella. También me di cuenta de que había muchos tributos a grandes bandas, pero a Cher no, al menos con banda en directo y bailarines. Vi que era mi oportunidad”. Así explica Lorena Fidalgo la génesis de 'Believe. The Cher experience', un espectáculo que podrá disfrutarse en la Sala Morocco el próximo jueves 22 de septiembre (21 horas).

Cuestión de detalles

Para alguien que se define como fan “desde que era pequeña”, dar vida a Cher en un show de 90 minutos supone un regalo, pero también una responsabilidad, eso sí, superada con nota si se atiende a las reacciones del público. “Tengo una voz bastante parecida a la suya, pero lo he exagerado para este show. Una cosa es escucharla y cantar y otra bien distinta es fijarse e imitar. Lo he llevado al ex-

una banda de cuatro músicos, luego estoy yo, que hago de Cher, acompañada por dos bailarines, además hay un gran diseño de vestuario y de proyecciones”, explica.

Todo este trabajo ha llevado a la artista de origen venezolano a conocer un poco mejor si cabe la figura de Cher: “Siempre ha sido muy rebelde, ha hecho lo que ha querido. Repasando su vida hay una anécdota que me parece muy interesante: fue la primera mujer en enseñar el ombligo en la televisión”. Pero más allá del carisma, Fidalgo destaca que “Cher ha logrado mantenerse durante seis décadas y, además, lo ha hecho de buena manera. Toda carrera sufre altibajos, pero ella se ha adaptado a todas las décadas, tanto musicalmente como de estética”. Por eso se siente especialmente cuando halagada cuando “la gente nos hace comentarios de agradecimiento, se emocionan porque sienten que es una versión más pequeña de un concierto de Cher”.





IAS

SOPA de LETRAS

En esta sopa de letras hemos escondido los nombres de algunos de los **más importantes recintos donde se practica deporte en Madrid.**

¿Puedes encontrarlos?

M	U	O	A	E	N	U	D	R	I	O	L	S	C
A	E	I	A	J	M	R	B	P	R	C	A	E	A
F	C	T	M	A	G	A	R	I	Ñ	O	S	C	J
V	M	A	R	E	T	A	N	D	U	O	E	R	A
A	S	N	L	O	C	A	S	N	A	U	I	T	M
L	Z	X	H	I	P	O	D	R	O	M	O	U	A
L	A	S	O	E	E	O	T	R	D	Y	E	F	G
E	M	F	A	L	D	R	L	U	E	O	R	E	I
C	O	A	E	A	S	O	O	I	B	E	M	A	C
A	E	M	D	P	R	T	A	N	T	U	H	I	A
S	T	Q	E	R	O	A	R	G	U	A	T	R	C
I	I	R	U	A	L	T	I	Q	B	E	N	A	L
N	B	T	L	O	A	N	A	T	T	A	S	O	Y
B	E	R	N	A	B	E	U	N	M	R	A	L	O

AUTODEFINIDO

	Insecto que roe maderas ↓	Mirar, observar ↓	Mandar ↓		Celebrar con risa algo ↓			
Tronco cortado →					Carrera campo a través →			
Líquido anestésico →				De mal gusto →				Carencia o falta de algo ↓
			Otorga, concede →		Embrollos →			
Malinconía →								Al revés, lauria ↓
		NI, en desuso ↓			Hacer mención ↓			
		Carrera de caballos ↓			Nave antigua ↓	50 ↓		Convictos presos ↓
Poner un tornillo →								
			Estación Remota Universal →				Dominio de España ↓	
		Voz de mando →						
Vulgarismo →								





16 - 22 de septiembre

Semana Europea de la Movilidad

Mejores conexiones



EMT
MADRID

